

基本の操作方法

・入力する欄を選択して入力します。

このあたりを選択して入力する

岐阜市

入力フォーム - メール認証

1 _____ 2

メールアドレス登録及び認証をお願いします。

メールアドレスが正しく登録できることを確認します。お客様が受信可能なメールアドレスを入力し、送信ボタンを押してください。

メールアドレス 必須

0 / 128

・リストから選択する形式の場合は、該当するものを選択します。

①このあたりを選択すると、リストが表示される

②リストから選択する

入力フォーム

✓ 2 3 4 5 6

Q4. 申請する処理機等の種類を選んでください 必須

電気式生ごみ処理機

非電気式生ごみ処理容器

コンポスト基材

logoform.jp - プライベート

・口座情報の入力では、銀行名を入力して絞り込むことができます。

このあたりを選択すると、リストが表示される

銀行名
銀行名 必須
入力すると選択肢を絞り込みます。

- みずほ
- 三菱UFJ
- 三井住友

①「十六」と入力する

銀行名
銀行名 必須
十六

十六

②リストが「十六」のみになるため、リストの「十六」を選択する

！注意！
必ずリストに表示された銀行名を選択して、入力内容を確認させてください。

・画像や PDF ファイルを添付する方法

①このあたりを選択する

Q14. 添付書類 領収書やレシート等の写し（商品の購入費を支払ったことが分かる書類） 必須
領収書やレシート等の写しの提出方法について回答してください。 必須

データを添付します
 今回データ添付せず、郵送または窓口持参します



- ・既に撮ってある写真を添付する場合
⇒「写真ライブラリ」を選択する
- ・スクリーンショットを添付する場合
⇒「写真ライブラリ」を選択する
- ・紙が手元にあり、写真を撮って添付する場合
⇒「写真またはビデオを撮る」を選択する
- ・PDF データがある場合
⇒「ファイルを選択」を選択する

②該当するものを選択して添付する

Q14. 添付書類 領収書やレシート等の写し（商品の購入費を支払ったことが分かる書類） 必須

領収書やレシート等の写しの提出方法について回答してください。 必須

データを添付します

写真またはビデオを撮る

1つ目

写真ライブラリ

写真またはビデオを撮る

ファイルを選択

必須項目です。

- ・「写真またはビデオを撮る」を選択した場合
⇒写真を撮ったが、撮影し直したい場合は「再撮影」を選択する。
⇒撮影した写真を添付する場合は「写真を使用」を選択する。

！注意！

領収書は全体が写るように撮影してください。

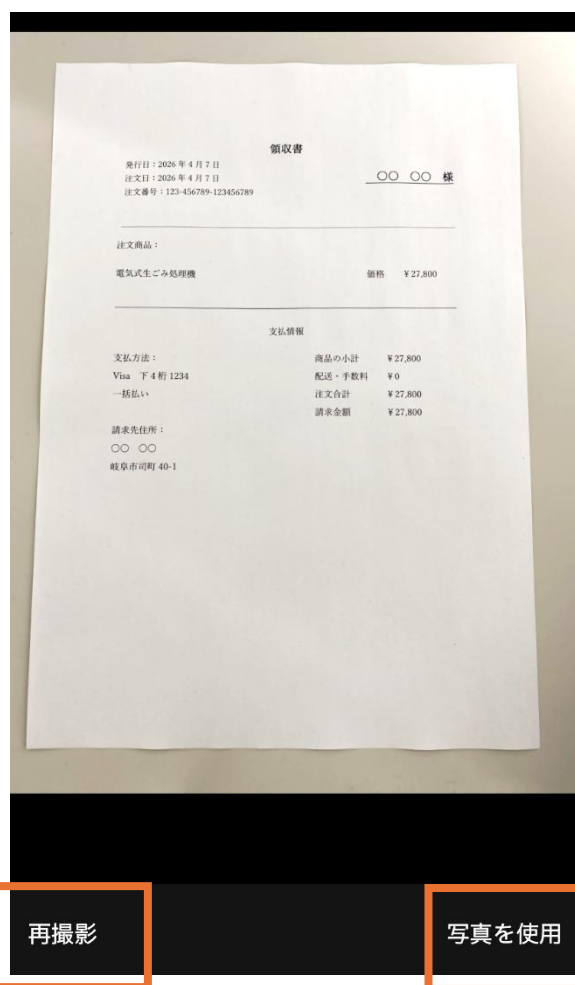

再撮影

写真を使用