

(第1面)

|   |   |
|---|---|
| 産業廃棄物処理計画書  |   |
| 2024年 6月 6日   |   |
| (あて先) 岐 阜 市 長   |   |
|  | 提出者<br>住 所 岐阜市六条南2丁目12番20<br>氏 名 株式会社 名神<br>代表取締役 森島 晴之<br>(法人にあっては、名称及び代表者の氏名)<br>電話番号 058-271-7459                  |
| 廃棄物の処理及び清掃に関する法律第12条第9項の規定に基づき、産業廃棄物の減量その他その処理に関する計画を作成したので、提出します。                |   |
| 事業場の名称  | 株式会社 名神   |
| 事業場の所在地   | 岐阜市六条南2丁目12番20号   |
| 計画期間  | 令和6年4月1日～令和7年3月31日  |
| 当該事業場において現に行っている事業に関する事項  |   |
| ①事業の種類  | 識別工事業(設備工事業を除く)   |
| ②事業の規模  | 前年度の完成工事高 約25億円   |
| ③従業員数   | 28人   |
| ④産業廃棄物の一連の処理の工程   | がれき類→再生処理業者に委託して再生砕石として再資源化<br>木くず→再生処理業者に委託してチップとして再生資源化<br>混合物→最終処分業者に委託して埋立処分<br>廃プラスチック類→再生処理業者に委託してRPF燃料として再生資源化 |

## (第2面)

## 産業廃棄物の処理に係る管理体制に関する事項

(管理体制図)

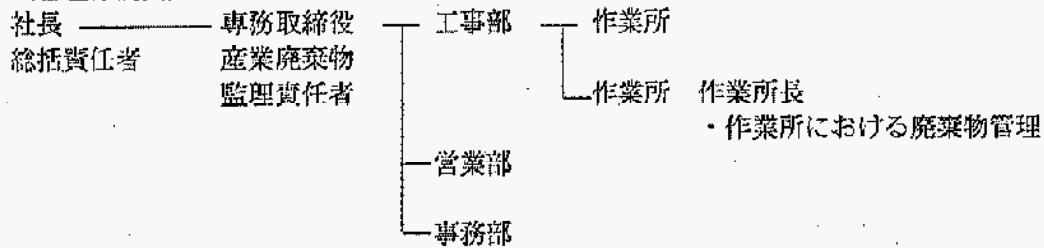

## 産業廃棄物の排出の抑制に関する事項

|      |                       |   |   |
|------|-----------------------|---|---|
| ① 現状 | 【前年度（令和5年度）実績】 別紙のとおり |   |   |
|      | 産業廃棄物の種類              |   |   |
|      | 排 出 量                 | t | t |
|      | (これまでに実施した取組)         |   |   |
| ②計画  | 【目標】別紙のとおり            |   |   |
|      | 産業廃棄物の種類              |   |   |
|      | 排 出 量                 | t | t |
|      | (今後実施する予定の取組)         |   |   |

## 産業廃棄物の分別に関する事項

|     |                               |
|-----|-------------------------------|
| ①現状 | (分別している産業廃棄物の種類及び分別に関する取組)    |
| ②計画 | (今後分別する予定の産業廃棄物の種類及び分別に関する取組) |

## (第3面)

| 自ら行う産業廃棄物の再生利用に関する事項 |                       |   |   |
|----------------------|-----------------------|---|---|
| ① 現状                 | 【前年度（令和5年度）実績】別紙のとおり  |   |   |
|                      | 産業廃棄物の種類              |   |   |
|                      | 自ら再生利用を行った産業廃棄物の量     | t | t |
|                      | (これまでに実施した取組)         |   |   |
| ②計画                  | 【目標】別紙のとおり            |   |   |
|                      | 産業廃棄物の種類              |   |   |
|                      | 自ら再生利用を行う産業廃棄物の量      | t | t |
|                      | (今後実施する予定の取組)         |   |   |
| 自ら行う産業廃棄物の中間処理に関する事項 |                       |   |   |
| ① 現状                 | 【前年度（令和5年度）実績】 別紙のとおり |   |   |
|                      | 産業廃棄物の種類              |   |   |
|                      | 自ら熱回収を行った産業廃棄物の量      | t | t |
|                      | 自ら中間処理により減量した産業廃棄物の量  | t | t |
|                      | (これまでに実施した取組)         |   |   |
| ②計画                  | 【目標】別紙のとおり            |   |   |
|                      | 産業廃棄物の種類              |   |   |
|                      | 自ら熱回収を行う産業廃棄物の量       | t | t |
|                      | 自ら中間処理により減量する産業廃棄物の量  | t | t |
|                      | (今後実施する予定の取組)         |   |   |

## (第4面)

| 自ら行う産業廃棄物の埋立処分又は海洋投入処分に関する事項 |                           |   |   |
|------------------------------|---------------------------|---|---|
| ① 現状                         | 【前年度（令和5年度）実績】 別紙のとおり     |   |   |
|                              | 産業廃棄物の種類                  |   |   |
|                              | 自ら埋立処分又は海洋投入処分を行った産業廃棄物の量 | t | t |
|                              | (これまでに実施した取組)             |   |   |
| ②計画                          | 【目標】 別紙のとおり               |   |   |
|                              | 産業廃棄物の種類                  |   |   |
|                              | 自ら埋立処分又は海洋投入処分を行う産業廃棄物の量  | t | t |
|                              | (今後実施する予定の取組)             |   |   |
| 産業廃棄物の処理の委託に関する事項            |                           |   |   |
| ① 現状                         | 【前年度（令和5年度）実績】 別紙のとおり     |   |   |
|                              | 産業廃棄物の種類                  |   |   |
|                              | 全処理委託量                    | t | t |
|                              | 優良認定処理業者への処理委託量           | t | t |
|                              | 再生利用業者への処理委託量             | t | t |
|                              | 認定熱回収業者への処理委託量            | t | t |
|                              | 認定熱回収業者以外の熱回収を行う業者への処理委託量 | t | t |
|                              | (これまでに実施した取組)             |   |   |

## (第5面)

|        |                                       |   |   |
|--------|---------------------------------------|---|---|
| ②計画    | 【目標】別紙のとおり                            |   |   |
|        | 産業廃棄物の種類                              |   |   |
|        | 全 処 理 委 託 量                           | t | t |
|        | 優良認定処理業者への<br>処 理 委 託 量               | t | t |
|        | 再生利用業者への<br>処 理 委 託 量                 | t | t |
|        | 認定熱回収業者への<br>処 理 委 託 量                | t | t |
|        | 認定熱回収業者以外の<br>熱回収を行う業者への<br>処 理 委 託 量 | t | t |
|        | (今後実施する予定の取組)                         |   |   |
| ※事務処理欄 |                                       |   |   |

(第6面)

備考

- 1 前年度の産業廃棄物の発生量が1,000トン以上の事業場ごとに1枚作成すること。
- 2 当該年度の6月30日までに提出すること。
- 3 「当該事業場において現に行っている事業に関する事項」の欄は、以下に従って記入すること。
  - (1) ①欄には、日本標準産業分類の区分を記入すること。
  - (2) ②欄には、製造業の場合における製造品出荷額（前年度実績）、建設業の場合における元請完成工事高（前年度実績）、医療機関の場合における病床数（前年度末時点）等の業種に応じ事業規模が分かるような前年度の実績を記入すること。
  - (3) ④欄には、当該事業場において生ずる産業廃棄物についての発生から最終処分が終了するまでの一連の処理の工程（当該処理を委託する場合は、委託の内容を含む。）を記入すること。
- 4 「自ら行う産業廃棄物の中間処理に関する事項」の欄には、産業廃棄物の種類ごとに、自ら中間処理を行うに際して熱回収を行った場合における熱回収を行った産業廃棄物の量と、自ら中間処理を行うことによって減量した量について、前年度の実績、目標及び取組を記入すること。
- 5 「産業廃棄物の処理の委託に関する事項」の欄には、産業廃棄物の種類ごとに、全処理委託量を記入するほか、その内数として、優良認定処理業者（廃棄物の処理及び清掃に関する法律施行令第6条の11第2号に該当する者）への処理委託量、処理業者への再生利用委託量、認定熱回収施設設置者（廃棄物の処理及び清掃に関する法律第15条の3の3第1項の認定を受けた者）である処理業者への焼却処理委託量及び認定熱回収施設設置者以外の熱回収を行っている処理業者への焼却処理委託量について、前年度実績、目標及び取組を記入すること。
- 6 それぞれの欄に記入すべき事項の全てを記入することができないときは、当該欄に「別紙のとおり」と記入し、当該欄に記入すべき内容を記入した別紙を添付すること。また、産業廃棄物の種類が3以上あるときは、前年度実績及び目標の欄に「別紙のとおり」と記入し、当該欄に記入すべき内容を記入した別紙を添付すること。また、それぞれの欄に記入すべき事項がないときは、「―」を記入すること。
- 7 ※欄は記入しないこと。

|           | ①排出量      | ②+⑤自ら専中<br>利用を行った量 | ⑤自ら熱回収を<br>行った量 | ①自ら中間処理<br>により減量した<br>量 | ③+④自ら焼立<br>処分又は焼津粉<br>入処分を行った<br>量 | ⑩全処理要熱量   | ⑪優良認定処理<br>業者への処理要<br>熱量 | ⑫再生利用業者<br>への処理要熱量 | ⑬熱回収認定集<br>約への処理要熱<br>量 | ⑭熱回収認定集<br>約以外の熱回収<br>を行う業者への<br>処理要熱量 |
|-----------|-----------|--------------------|-----------------|-------------------------|------------------------------------|-----------|--------------------------|--------------------|-------------------------|--|
| コークス      | 13,051.71 | 0.00               | 0.00            | 0.00                    | 0.00                               | 13,051.71 | 0.00                     | 13,051.71          | 0.00                    | 0.00                                   |
| 7トン缶      | 186.40    | 0.00               | 0.00            | 0.00                    | 0.00                               | 186.40    | 0.00                     | 186.40             | 0.00                    | 0.00                                   |
| その他がれき類   | 42.79     | 0.00               | 0.00            | 0.00                    | 0.00                               | 42.79     | 0.00                     | 42.79              | 0.00                    | 0.00                                   |
| ガラス・陶磁器くず | 128.55    | 0.00               | 0.00            | 0.00                    | 0.00                               | 128.05    | 0.00                     | 128.05             | 0.00                    | 0.00                                   |
| 鉄アスベスト類   | 75.57     | 0.00               | 0.00            | 0.00                    | 0.00                               | 75.97     | 0.00                     | 75.97              | 0.00                    | 0.00                                   |
| 金属くず      | 5.65      | 0.00               | 0.00            | 0.00                    | 0.00                               | 5.85      | 0.00                     | 5.85               | 0.00                    | 0.00                                   |
| ALC       | 42.60     | 0.00               | 0.00            | 0.00                    | 0.00                               | 42.60     | 0.00                     | 42.60              | 0.00                    | 0.00                                   |
| 木くず       | 391.37    | 0.00               | 0.00            | 0.00                    | 0.00                               | 391.37    | 0.00                     | 391.37             | 0.00                    | 0.00                                   |
| 繊維くず      | 7.29      | 0.00               | 0.00            | 0.00                    | 0.00                               | 7.29      | 0.00                     | 7.29               | 0.00                    | 0.00                                   |
| 珪石質ボード    | 45.86     | 0.00               | 0.00            | 0.00                    | 0.00                               | 45.86     | 0.00                     | 45.86              | 0.00                    | 0.00                                   |
| 建設汚泥      | 0.07      | 0.00               | 0.00            | 0.00                    | 0.00                               | 0.67      | 0.00                     | 0.07               | 0.00                    | 0.00                                   |
| 混合廃棄物     | 2.08      | 0.00               | 0.00            | 0.00                    | 0.00                               | 2.18      | 0.00                     | 2.08               | 0.00                    | 0.00                                   |
| 石綿含有産業廃棄物 | 90.35     | 0.00               | 0.00            | 0.00                    | 0.00                               | 90.35     | 0.00                     | 90.35              | 0.00                    | 0.00                                   |
| がれき類      | 1.48      | 0.00               | 0.00            | 0.00                    | 0.00                               | 1.48      | 0.00                     | 1.48               | 0.00                    | 0.00                                   |
| 混合(安産型)   | 0.82      | 0.00               | 0.00            | 0.00                    | 0.00                               | 0.82      | 0.00                     | 0.82               | 0.00                    | 0.00                                   |
| 混合(安産型)   | 0.91      | 0.00               | 0.00            | 0.00                    | 0.00                               | 0.91      | 0.00                     | 0.91               | 0.00                    | 0.00                                   |
| 珪石質ボード    | 0.90      | 0.00               | 0.00            | 0.00                    | 0.00                               | 0.90      | 0.00                     | 0.90               | 0.00                    | 0.00                                   |
| 珪石類       | 4.20      | 0.00               | 0.00            | 0.00                    | 0.00                               | 4.20      | 0.00                     | 4.20               | 0.00                    | 0.00                                   |
| ガラス・陶磁器くず | 19.60     | 0.00               | 0.00            | 0.00                    | 0.00                               | 19.60     | 0.00                     | 19.60              | 0.00                    | 0.00                                   |
| 珪石質ボード    | 2.49      | 0.00               | 0.00            | 0.00                    | 0.00                               | 2.49      | 0.00                     | 2.49               | 0.00                    | 0.00                                   |
| 計         | 14,975.66 | 0.00               | 0.00            | 0.00                    | 0.00                               | 14,975.17 | 0.00                     | 0.00               | 0.00                    | 0.00                                   |

|           | ①排出量      | ②*③自ら発生<br>利用を行った量 | ④自ら回収<br>を行った量 | ⑦自ら中間処理<br>により削減した<br>量 | ⑧*⑨自ら焼立<br>処分又は資源化<br>入処分を行った<br>量 | ⑩全処理委託量   | ⑪優良認定処理<br>業者への処理委託<br>量 | ⑫再生利用業者<br>への処理委託量 | ⑬全処理委託業者<br>への処理委託量 | ⑭全処理委託業者<br>以外の処理委託<br>を行う業者への<br>処理委託量 |
|-----------|-----------|--------------------|----------------|-------------------------|------------------------------------|-----------|--------------------------|--------------------|---------------------|---|
| コップから     | 11,746.54 | 0.00               | 0.00           | 0.00                    | 0.00                               | 11,746.54 | 0.00                     | 11,746.54          | 0.00                | 0.00                                    |
| アコップから    | 0.00      | 0.00               | 0.00           | 0.00                    | 0.00                               | 0.00      | 0.00                     | 0.00               | 0.00                | 0.00                                    |
| その他がれき類   | 176.76    | 0.00               | 0.00           | 0.00                    | 0.00                               | 176.76    | 0.00                     | 176.76             | 0.00                | 0.00                                    |
|           | 0.00      | 0.00               | 0.00           | 0.00                    | 0.00                               | 0.00      | 0.00                     | 0.00               | 0.00                | 0.00                                    |
|           | 0.00      | 0.00               | 0.00           | 0.00                    | 0.00                               | 0.00      | 0.00                     | 0.00               | 0.00                | 0.00                                    |
|           | 38.51     | 0.00               | 0.00           | 0.00                    | 0.00                               | 38.51     | 0.00                     | 38.51              | 0.00                | 0.00                                    |
|           | 0.00      | 0.00               | 0.00           | 0.00                    | 0.00                               | 0.00      | 0.00                     | 0.00               | 0.00                | 0.00                                    |
| ガラス・陶磁器くず | 115.25    | 0.00               | 0.00           | 0.00                    | 0.00                               | 115.25    | 0.00                     | 115.25             | 0.00                | 0.00                                    |
|           | 0.00      | 0.00               | 0.00           | 0.00                    | 0.00                               | 0.00      | 0.00                     | 0.00               | 0.00                | 0.00                                    |
|           | 0.00      | 0.00               | 0.00           | 0.00                    | 0.00                               | 0.00      | 0.00                     | 0.00               | 0.00                | 0.00                                    |
| 陶アブリキ/割   | 88.37     | 0.00               | 0.00           | 0.00                    | 0.00                               | 88.37     | 0.00                     | 88.37              | 0.00                | 0.00                                    |
|           | 0.00      | 0.00               | 0.00           | 0.00                    | 0.00                               | 0.00      | 0.00                     | 0.00               | 0.00                | 0.00                                    |
|           | 0.00      | 0.00               | 0.00           | 0.00                    | 0.00                               | 0.00      | 0.00                     | 0.00               | 0.00                | 0.00                                    |
| 金属くず      | 5.09      | 0.00               | 0.00           | 0.00                    | 0.00                               | 5.09      | 0.00                     | 5.09               | 0.00                | 0.00                                    |
|           | 0.00      | 0.00               | 0.00           | 0.00                    | 0.00                               | 0.00      | 0.00                     | 0.00               | 0.00                | 0.00                                    |
|           | 0.00      | 0.00               | 0.00           | 0.00                    | 0.00                               | 0.00      | 0.00                     | 0.00               | 0.00                | 0.00                                    |
| 紙くず       | 38.34     | 0.00               | 0.00           | 0.00                    | 0.00                               | 38.34     | 0.00                     | 38.34              | 0.00                | 0.00                                    |
|           | 0.00      | 0.00               | 0.00           | 0.00                    | 0.00                               | 0.00      | 0.00                     | 0.00               | 0.00                | 0.00                                    |
| 木くず       | 352.23    | 0.00               | 0.00           | 0.00                    | 0.00                               | 352.23    | 0.00                     | 352.23             | 0.00                | 0.00                                    |
|           | 0.00      | 0.00               | 0.00           | 0.00                    | 0.00                               | 0.00      | 0.00                     | 0.00               | 0.00                | 0.00                                    |
| 繊維くず      | 6.56      | 0.00               | 0.00           | 0.00                    | 0.00                               | 6.56      | 0.00                     | 6.56               | 0.00                | 0.00                                    |
|           | 0.00      | 0.00               | 0.00           | 0.00                    | 0.00                               | 0.00      | 0.00                     | 0.00               | 0.00                | 0.00                                    |
|           | 0.00      | 0.00               | 0.00           | 0.00                    | 0.00                               | 0.00      | 0.00                     | 0.00               | 0.00                | 0.00                                    |
| 廃石膏ボード    | 41.27     | 0.00               | 0.00           | 0.00                    | 0.00                               | 41.27     | 0.00                     | 41.27              | 0.00                | 0.00                                    |
|           | 0.00      | 0.00               | 0.00           | 0.00                    | 0.00                               | 0.00      | 0.00                     | 0.00               | 0.00                | 0.00                                    |
|           | 0.00      | 0.00               | 0.00           | 0.00                    | 0.00                               | 0.00      | 0.00                     | 0.00               | 0.00                | 0.00                                    |
| 建設汚泥      | 0.06      | 0.00               | 0.00           | 0.00                    | 0.00                               | 0.06      | 0.00                     | 0.06               | 0.00                | 0.00                                    |
|           | 0.00      | 0.00               | 0.00           | 0.00                    | 0.00                               | 0.00      | 0.00                     | 0.00               | 0.00                | 0.00                                    |
|           | 0.00      | 0.00               | 0.00           | 0.00                    | 0.00                               | 0.00      | 0.00                     | 0.00               | 0.00                | 0.00                                    |
| 混合廃棄物     | 1.87      | 0.00               | 0.00           | 0.00                    | 0.00                               | 1.87      | 0.00                     | 1.87               | 0.00                | 0.00                                    |
| 安定型のみ     | 50.71     | 0.00               | 0.00           | 0.00                    | 0.00                               | 50.71     | 0.00                     | 50.71              | 0.00                | 0.00                                    |
| 管理型含む     | 0.00      | 0.00               | 0.00           | 0.00                    | 0.00                               | 0.00      | 0.00                     | 0.00               | 0.00                | 0.00                                    |
| 石膏くず      | 1.33      | 0.00               | 0.00           | 0.00                    | 0.00                               | 1.33      | 0.00                     | 1.33               | 0.00                | 0.00                                    |
| 混合(安定型)   | 0.58      | 0.00               | 0.00           | 0.00                    | 0.00                               | 0.58      | 0.00                     | 0.58               | 0.00                | 0.00                                    |
| 混合(管理型)   | 0.82      | 0.00               | 0.00           | 0.00                    | 0.00                               | 0.82      | 0.00                     | 0.82               | 0.00                | 0.00                                    |
| 廃石膏ボード    | 0.00      | 0.00               | 0.00           | 0.00                    | 0.00                               | 0.00      | 0.00                     | 0.00               | 0.00                | 0.00                                    |
| 廃石膏       | 3.78      | 0.00               | 0.00           | 0.00                    | 0.00                               | 3.78      | 0.00                     | 3.78               | 0.00                | 0.00                                    |
| 石膏・陶磁器くず  | 17.64     | 0.00               | 0.00           | 0.00                    | 0.00                               | 17.64     | 0.00                     | 17.64              | 0.00                | 0.00                                    |
| 廃プラスチック類  | 2.24      | 0.00               | 0.00           | 0.00                    | 0.00                               | 2.24      | 0.00                     | 2.24               | 0.00                | 0.00                                    |
|           | 0.16      | 0.00               | 0.00           | 0.00                    | 0.00                               | 0.16      | 0.00                     | 0.16               | 0.00                | 0.00                                    |
| 水銀        | 0.00      | 0.00               | 0.00           | 0.00                    | 0.00                               | 0.00      | 0.00                     | 0.00               | 0.00                | 0.00                                    |
| 燃えやすい廃油   | 0.00      | 0.00               | 0.00           | 0.00                    | 0.00                               | 0.00      | 0.00                     | 0.00               | 0.00                | 0.00                                    |
| 計         | 12,680.09 | 0.00               | 0.00           | 0.00                    | 0.00                               | 12,680.09 | 5.58                     | 12,680.27          | 0.00                | 0.00                                    |