

月 報

2 0 2 6

6

VOL. 660

岐阜市中央卸売市場

〒500-8263

岐阜市茜部新所2丁目5番地

電 話 (058) 271-1341

FAX (058) 271-1344

卸 売 業 者 一 覧 表

	卸 売 業 者 名	商 号	資本金	代 表 者 名
青 果 部	岐阜中央青果株式会社		60,000	青木喜与昭
水 産 物 部	株式会社 岐阜魚介		80,000	大野悟朗
	岐阜丸魚養殖		60,000	林栄治

部 類 別 取 扱 高

単位 数量 = K g , 金額 = 円

区 分 部 類 種 別		月 別 比 較								
		本 月 (22 日) (22 日)			前 年 同 月 (21 日) (21 日)			前年同月を100とする指数		
		数 量	金 額	平 均 単 価	数 量	金 額	平 均 単 価	数 量	金 額	
青 果 部	野 菜	9,076,473	2,361,281,736	260	8,821,564	2,266,394,562	257	103	104	
	果 実	1,288,433	678,913,815	527	1,175,666	607,513,201	517	110	112	
	小 計	10,364,906	3,040,195,551	293	9,997,230	2,873,907,763	287	104	106	
水 産 物 部	鮮 魚	82,398	136,882,528	1,661	94,021	150,967,994	1,606	88	91	
	冷 凍 魚	121,276	170,221,710	1,404	122,547	150,036,992	1,224	99	113	
	加 工 水 産 物	251,850	156,205,986	620	300,159	170,391,301	568	84	92	
	小 計	455,524	463,310,224	1,017	516,727	471,396,287	912	88	98	
合 計		10,820,430	3,503,505,775	324	10,513,957	3,345,304,050	318	103	105	

月別取扱数量・金額の動き

令和8年 数量 平均価格
 令和7年 数量 平均価格

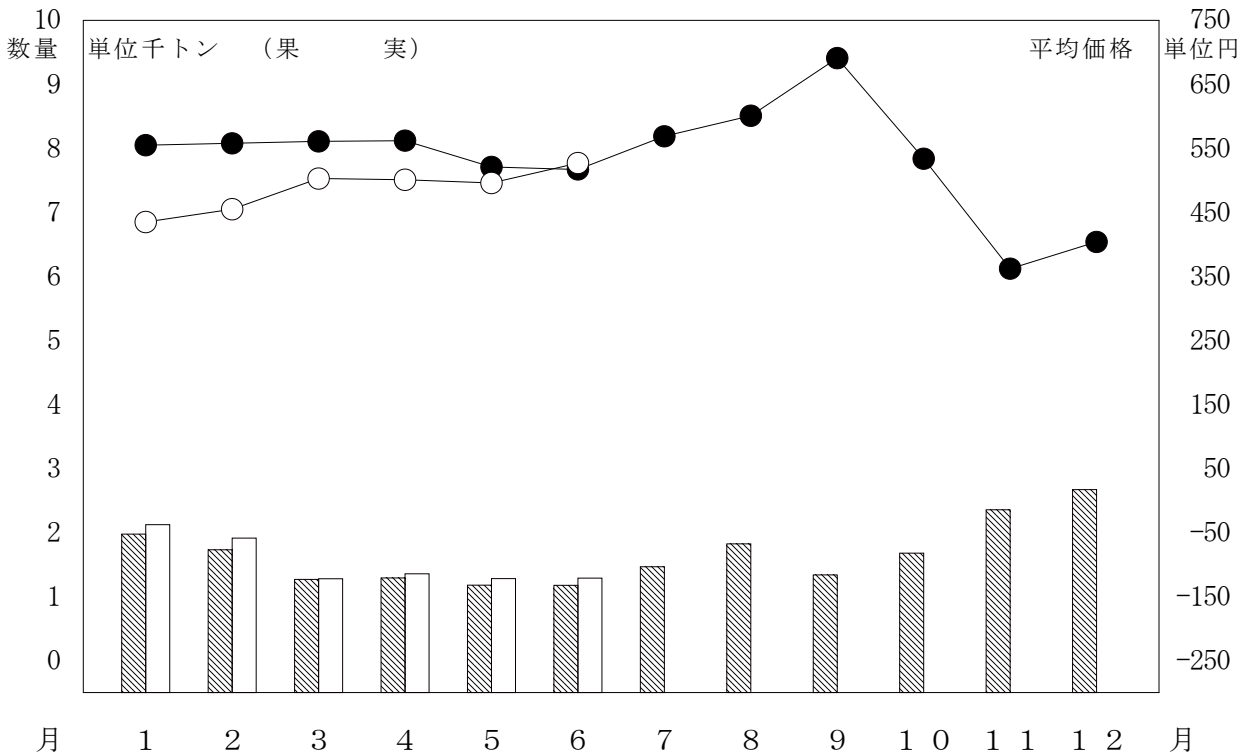
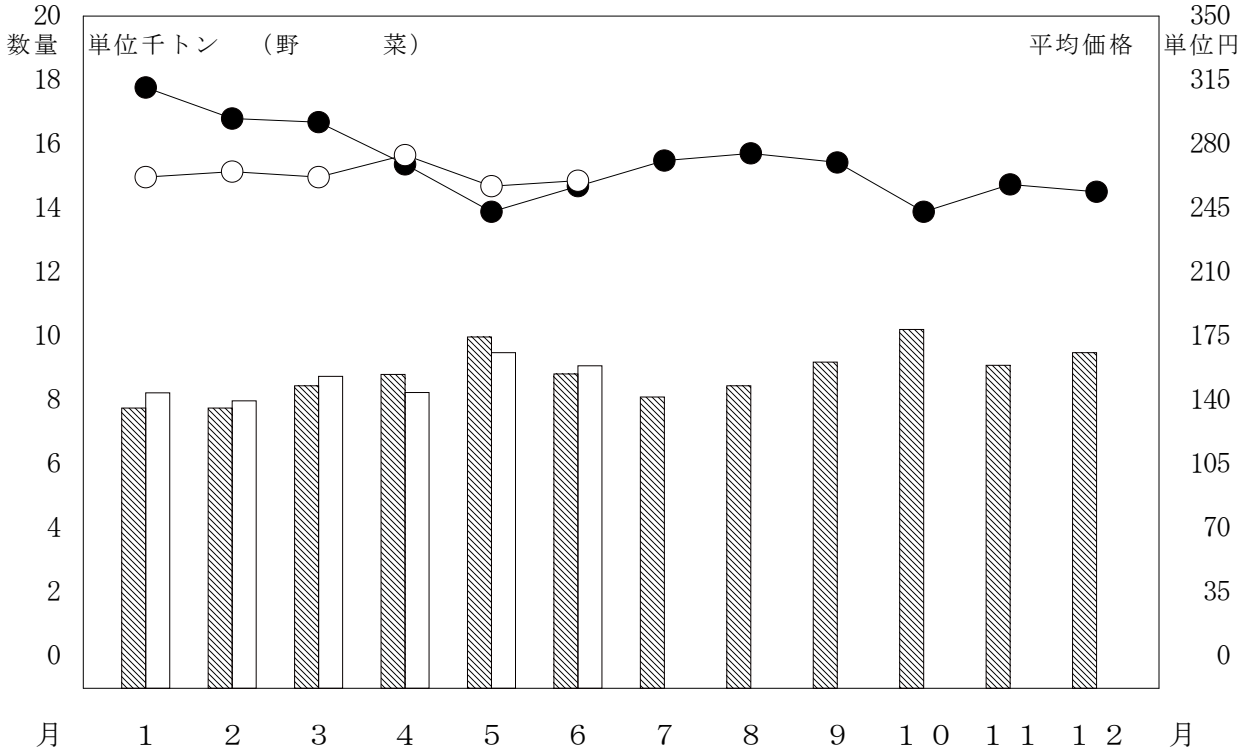

月別取扱数量・金額の動き

令和 8年 数量 ○ 平均価格
 令和 7年 数量 ● 平均価格

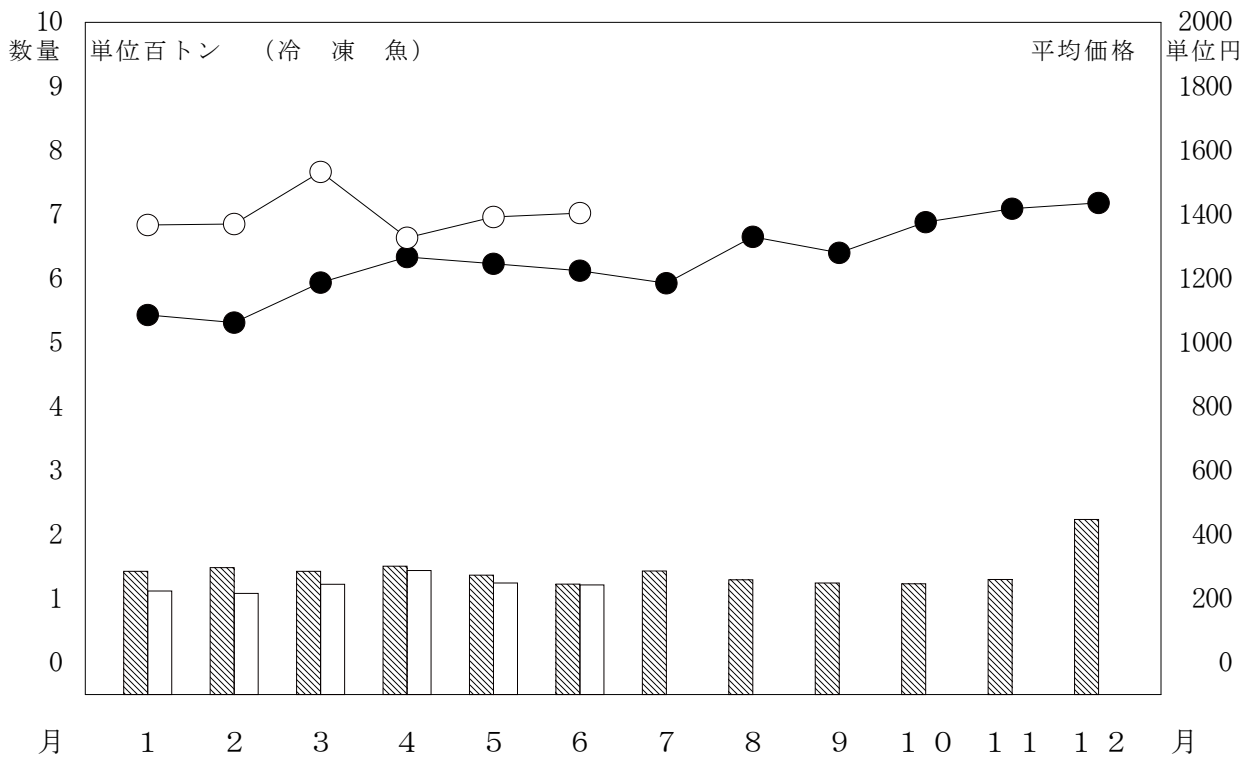
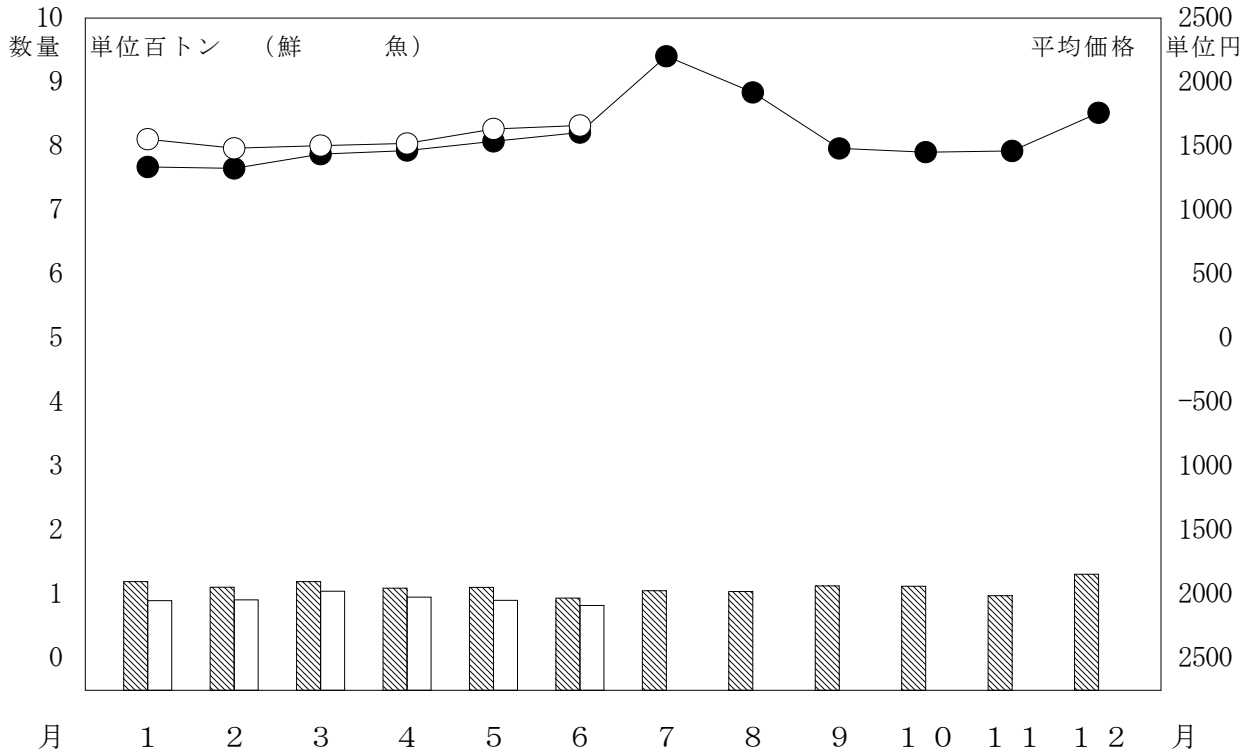

月別取扱数量・金額の動き

令和 8年 数量 平均価格
 令和 7年 数量 平均価格

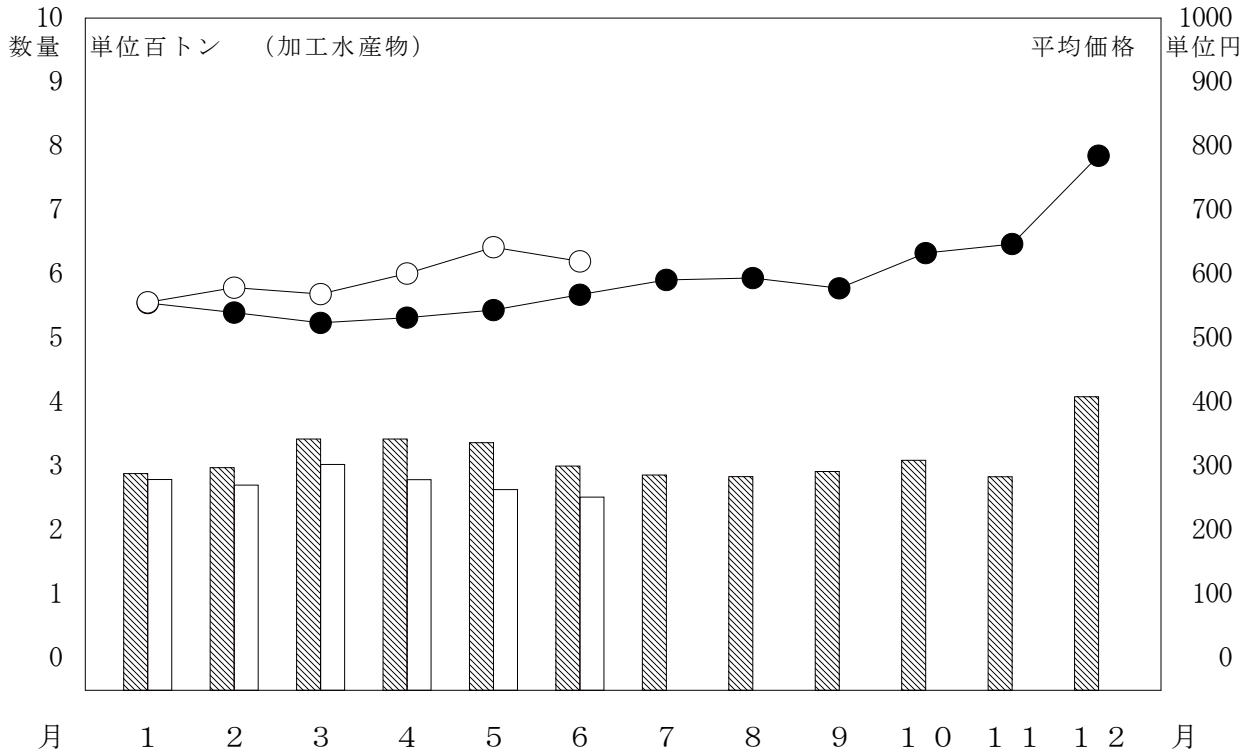

主要品目別対前年対比表 (野菜)

単位 数量 = K g , 金額 = 円 比率 = %

品目	区分	全体比			前年同月			前年同月比			
		数量	金額	平均価格	数量	金額	平均価格	数量	金額		
合計		9,076,473	2,361,281,736	260	100.0	100.0	8,821,564	2,266,394,562	257	103.0	104.0
だいこん		1,225,853	145,835,802	119	13.5	6.2	897,283	108,366,444	121	137.0	135.0
たまねぎ		1,129,523	130,675,281	116	12.4	5.5	1,108,330	146,982,416	133	102.0	89.0
キャベツ		933,838	94,858,065	102	10.3	4.0	1,030,594	84,273,520	82	91.0	113.0
馬鈴薯		691,636	113,507,910	164	7.6	4.8	633,186	93,393,747	147	109.0	122.0
白菜		590,271	48,844,998	83	6.5	2.1	601,991	42,634,026	71	98.0	115.0
なす		555,551	209,887,777	378	6.1	8.9	493,556	177,244,856	359	113.0	118.0
人参		531,575	93,914,325	177	5.9	4.0	482,439	89,970,091	186	110.0	104.0
レタス		316,514	35,124,267	111	3.5	1.5	312,982	33,560,409	107	101.0	105.0
南瓜		279,034	91,311,213	327	3.1	3.9	228,706	74,742,286	327	122.0	122.0
トマト		258,565	91,558,109	354	2.8	3.9	370,463	124,352,659	336	70.0	74.0
胡瓜		241,257	78,630,664	326	2.7	3.3	273,122	91,968,427	337	88.0	85.0
とうもろこし		191,255	68,561,273	358	2.1	2.9	247,291	84,052,746	340	77.0	82.0
かんしょ		160,245	50,624,469	316	1.8	2.1	114,035	39,408,296	346	141.0	128.0
ピーマン		152,610	73,425,263	481	1.7	3.1	167,669	70,777,145	422	91.0	104.0
白ねぎ		148,861	64,801,177	435	1.6	2.7	158,360	65,619,309	414	94.0	99.0

品目別数量 9,076,473 K g

品目別金額 2,361,281,736 円

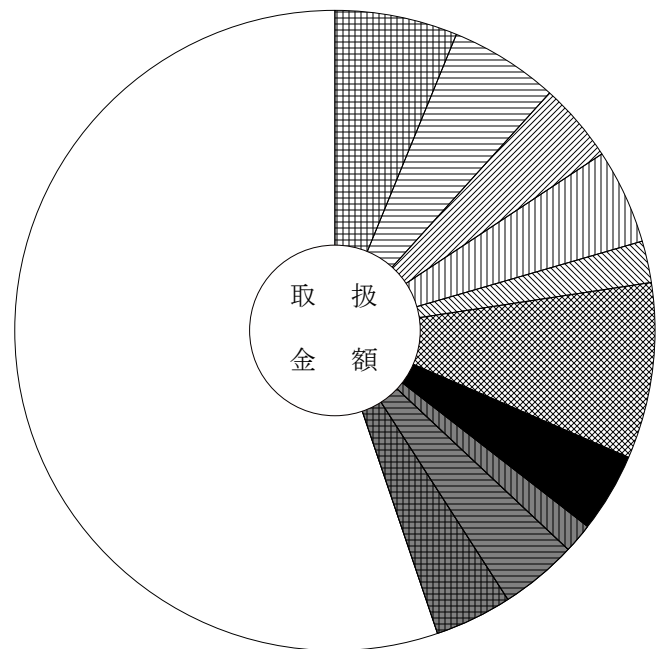
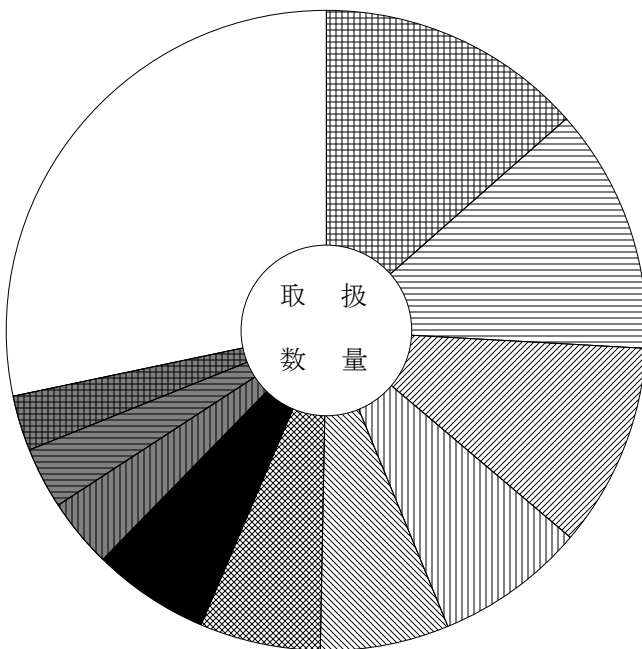

	だいこん	13.5 (6.2)		人参	5.9 (4.0)
	たまねぎ	12.4 (5.5)		レタス	3.5 (1.5)
	キャベツ	10.3 (4.0)		南瓜	3.1 (3.9)
	馬鈴薯	7.6 (4.8)		トマト	2.8 (3.9)
	白菜	6.5 (2.1)		その他	28.3 (55.2)
	なす	6.1 (8.9)			

主要品目別対前年対比表 (果 実)

単位 数量 = K g , 金額 = 円 比率 = %

品目	区分	数量	金額	平均 価格	全体比		前年同月			前年同月比	
					数量	金額	数量	金額	平均 価格	数量	金額
合 計		1,288,433	678,913,815	527	100.0	100.0	1,175,666	607,513,201	517	110.0	112.0
すいか		478,911	115,734,906	242	37.2	17.0	400,841	85,538,765	213	119.0	135.0
ふじりんご		192,581	109,656,499	569	14.9	16.2	173,557	100,814,962	581	111.0	109.0
こだま西瓜		76,864	26,505,360	345	6.0	3.9	91,650	33,737,175	368	84.0	79.0
ジョナゴールド		48,832	24,075,019	493	3.8	3.5	39,893	20,703,282	519	122.0	116.0
りんご		46,878	20,090,143	429	3.6	3.0	59,720	23,944,610	401	78.0	84.0
非ネット系メロン		39,711	18,032,382	454	3.1	2.7	39,592	16,576,380	419	100.0	109.0
ネット系メロン		37,579	17,054,172	454	2.9	2.5	44,315	19,966,986	451	85.0	85.0
バナナ		37,174	10,026,277	270	2.9	1.5	38,818	9,516,305	245	96.0	105.0
アールスメロン		34,372	24,977,160	727	2.7	3.7	41,571	28,865,808	694	83.0	87.0
ハウスデラウェア		32,284	47,366,574	1,467	2.5	7.0	28,342	43,683,667	1,541	114.0	108.0
も も		30,877	34,921,240	1,131	2.4	5.1	18,248	21,751,805	1,192	169.0	161.0
ハウスみかん		30,761	37,557,821	1,221	2.4	5.5	28,787	33,565,709	1,166	107.0	112.0
パイナップル		30,468	8,485,744	279	2.4	1.2	28,080	7,878,169	281	109.0	108.0
すもも		25,611	23,106,960	902	2.0	3.4	16,644	13,838,564	831	154.0	167.0
王林りんご		23,296	9,561,169	410	1.8	1.4	17,970	7,159,763	398	130.0	134.0

品目別数量 1,288,433 K g

品目別金額 678,913,815 円

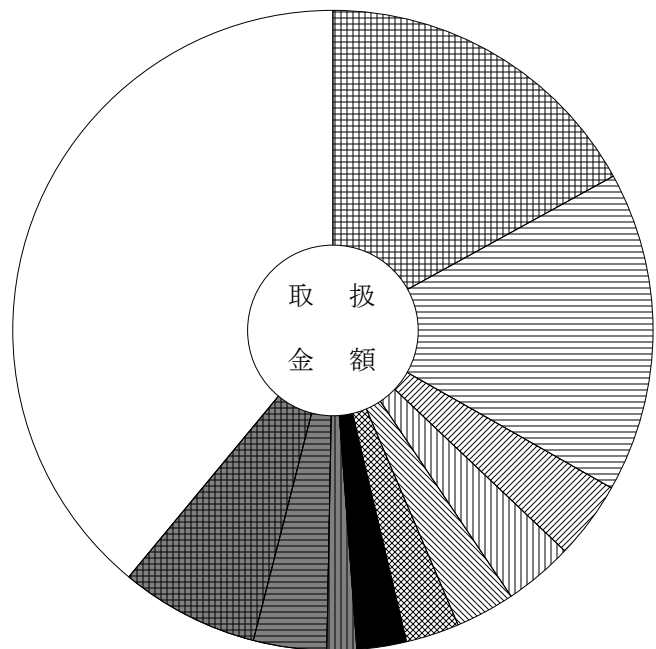
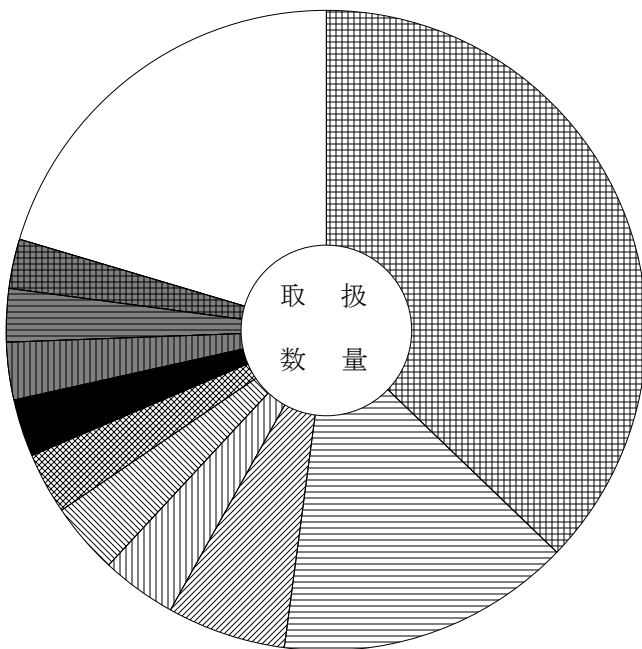

	すいか	37.2 (17.0)		ネット系メロン	2.9 (2.5)
	ふじりんご	14.9 (16.2)		バナナ	2.9 (1.5)
	こだま西瓜	6.0 (3.9)		アールスメロン	2.7 (3.7)
	ジョナゴールド	3.8 (3.5)		ハウスデラウェア	2.5 (7.0)
	りんご	3.6 (3.0)		そ の 他	20.4 (39.0)
	非ネット系メロン	3.1 (2.7)			

主要品目別対前年対比表 (鮮 魚)

単位 数量 = K g , 金額 = 円 比率 = %

品目	区分	全体比			前年同月			前年同月比			
		数量	金額	平均価格	数量	金額	平均価格	数量	金額		
合 計		82,398	136,882,528	1,661	100.0	100.0	94,021	150,967,994	1,606	88.0	91.0
きわだ		7,652	15,143,594	1,979	9.3	11.1	8,219	14,022,801	1,706	93.0	108.0
養殖あゆ		6,635	14,690,862	2,214	8.1	10.7	5,717	11,269,206	1,971	116.0	130.0
養殖またい		5,596	7,026,418	1,256	6.8	5.1	7,696	8,982,541	1,167	73.0	78.0
うなぎ		5,336	20,677,123	3,875	6.5	15.1	4,874	27,284,459	5,598	109.0	76.0
ぶり		5,332	4,098,191	769	6.5	3.0	6,479	4,070,593	628	82.0	101.0
まあじ		4,471	3,431,963	768	5.4	2.5	3,940	2,840,809	721	113.0	121.0
わかめ		3,784	1,847,147	488	4.6	1.3	4,681	2,051,147	438	81.0	90.0
まいわし		2,923	1,325,517	453	3.5	1.0	3,044	1,156,669	380	96.0	115.0
こんぶ		2,869	1,208,406	421	3.5	0.9	2,901	1,274,128	439	99.0	95.0
かつお		2,658	2,170,631	817	3.2	1.6	1,904	2,222,965	1,168	140.0	98.0
さば		2,507	1,483,681	592	3.0	1.1	4,024	2,052,864	510	62.0	72.0
まぐろ		2,184	6,051,877	2,771	2.7	4.4	2,735	7,710,407	2,819	80.0	78.0
かんぱち		2,107	5,313,751	2,522	2.6	3.9	2,298	5,422,091	2,359	92.0	98.0
天然鮭		1,793	8,362,224	4,664	2.2	6.1	1,683	8,197,632	4,871	107.0	102.0
サーモン (輸入さけ)		1,672	3,609,452	2,159	2.0	2.6	2,324	4,695,355	2,020	72.0	77.0

品目別数量

82,398 K g

品目別金額

136,882,528 円

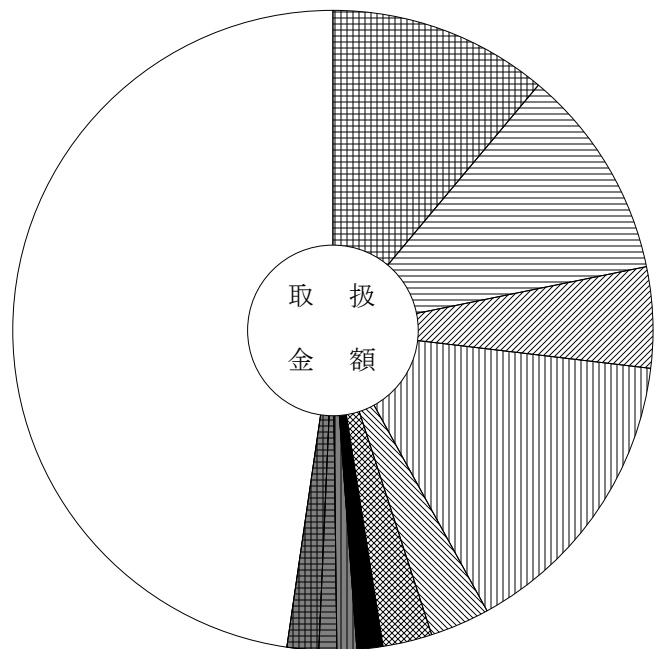
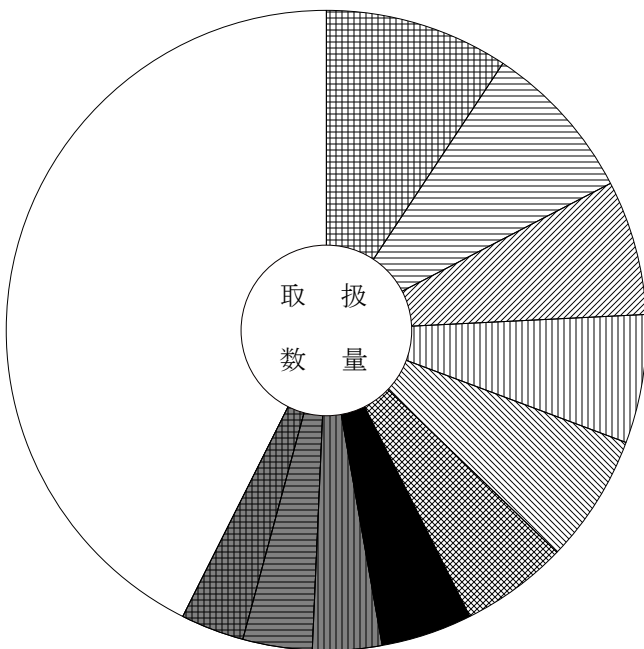

	きわだ	9.3 (11.1)		わかめ	4.6 (1.3)
	養殖あゆ	8.1 (10.7)		まいわし	3.5 (1.0)
	養殖またい	6.8 (5.1)		こんぶ	3.5 (0.9)
	うなぎ	6.5 (15.1)		かつお	3.2 (1.6)
	ぶり	6.5 (3.0)		そ の 他	42.6 (47.7)
	まあじ	5.4 (2.5)			

主要品目別対前年対比表 (冷 凍 魚)

単位 数量 = K g , 金額 = 円 比率 = %

品目	区分	全体比			前年同月			前年同月比			
		数量	金額	平均価格	数量	金額	平均価格	数量	金額		
合 計		121,276	170,221,710	1,404	100.0	100.0	122,547	150,036,992	1,224	99.0	113.0
冷えび		16,207	28,659,698	1,768	13.4	16.8	15,132	25,767,182	1,703	107.0	111.0
冷ぎんさけ		12,717	19,900,304	1,565	10.5	11.7	9,350	16,654,660	1,781	136.0	119.0
冷さば		10,693	13,120,920	1,227	8.8	7.7	8,812	10,067,460	1,142	121.0	130.0
冷するめいか		6,881	8,262,774	1,201	5.7	4.9	3,207	3,820,132	1,191	215.0	216.0
冷あかうお		6,480	6,935,846	1,070	5.3	4.1	2,121	1,956,415	922	306.0	355.0
冷うなぎ		6,043	8,522,947	1,410	5.0	5.0	11,646	8,651,961	743	52.0	99.0
冷しろさけ		5,245	5,832,801	1,112	4.3	3.4	5,270	5,902,602	1,120	100.0	99.0
冷さわら		4,748	5,649,545	1,190	3.9	3.3	4,908	5,764,861	1,175	97.0	98.0
冷またら		3,706	2,956,455	798	3.1	1.7	1,392	1,222,074	878	266.0	242.0
冷かれい		2,497	3,556,764	1,424	2.1	2.1	3,821	4,032,558	1,055	65.0	88.0
冷まぐろ		2,400	4,124,434	1,719	2.0	2.4	3,834	3,970,671	1,036	63.0	104.0
冷めばち		2,141	5,052,158	2,360	1.8	3.0	1,414	2,899,681	2,051	151.0	174.0
冷ずわいがに		2,036	8,427,555	4,139	1.7	5.0	3,513	10,682,407	3,041	58.0	79.0
冷あじ		1,996	1,602,826	803	1.6	0.9	3,492	2,659,750	762	57.0	60.0
冷きわだ		1,814	3,664,391	2,020	1.5	2.2	1,333	2,339,971	1,755	136.0	157.0

品目別数量 121,276 K g

品目別金額 170,221,710 円

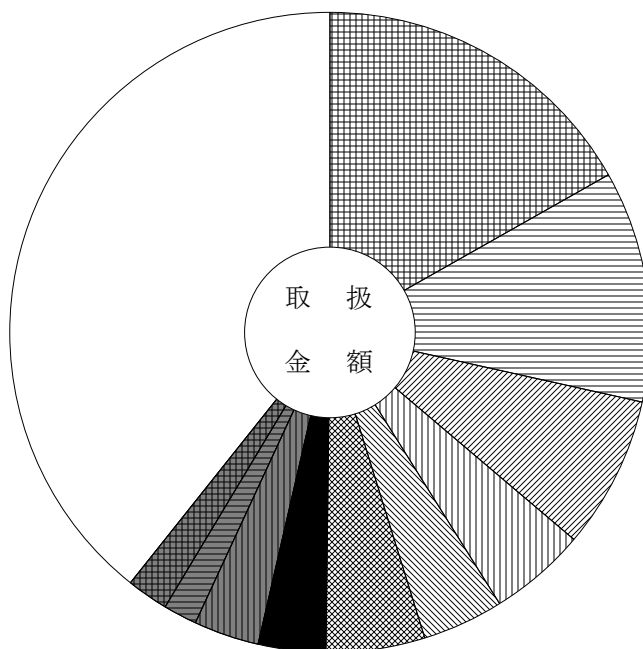
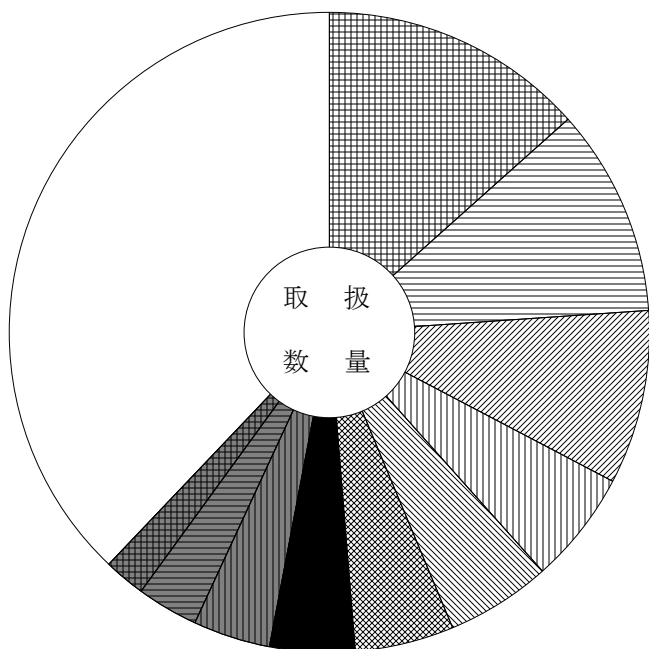

	冷えび	13.4 (16.8)		冷ぎんさけ	10.5 (11.7)		冷さば	8.8 (7.7)		冷するめいか	5.7 (4.9)		冷あかうお	5.3 (4.1)		冷うなぎ	5.0 (5.0)		冷しろさけ	4.3 (3.4)		冷さわら	3.9 (3.3)		冷またら	3.1 (1.7)		冷かれい	2.1 (2.1)		そ の 他	37.9 (39.3)
--	-----	--------------	--	-------	--------------	--	-----	------------	--	--------	------------	--	-------	------------	--	------	------------	--	-------	------------	--	------	------------	--	------	------------	--	------	------------	--	-------	--------------

主要品目別対前年対比表 (加工水産物)

単位 数量 = K g , 金額 = 円 比率 = %

品目	区分	数量	金額	平均 価格	全体比		前年同月			前年同月比	
					数量	金額	数量	金額	平均 価格	数量	金額
合 計		251,850	156,205,986	620	100.0	100.0	300,159	170,391,301	568	84.0	92.0
もずく		15,014	1,974,141	131	6.0	1.3	15,572	1,929,002	124	96.0	102.0
塩ざんさけ		13,911	20,858,237	1,499	5.5	13.4	14,203	20,985,710	1,478	98.0	99.0
ちくわ		9,404	6,287,076	669	3.7	4.0	9,280	4,281,242	461	101.0	147.0
冷凍食品		9,058	4,603,107	508	3.6	2.9	22,459	5,071,732	226	40.0	91.0
魚漬物		7,954	4,236,057	533	3.2	2.7	12,271	6,593,049	537	65.0	64.0
はんぺん		6,898	5,896,851	855	2.7	3.8	6,607	4,997,152	756	104.0	118.0
しらす干		6,447	3,851,113	597	2.6	2.5	11,255	7,774,394	691	57.0	50.0
ししゃも		5,764	1,250,846	217	2.3	0.8	9,460	1,265,231	134	61.0	99.0
干わかめ		5,419	859,788	159	2.2	0.6	8,732	1,159,487	133	62.0	74.0
干こんぶ		4,985	1,008,469	202	2.0	0.6	5,167	969,889	188	96.0	104.0
いか製品		4,067	3,587,067	882	1.6	2.3	6,638	4,069,972	613	61.0	88.0
かまぼこ		3,892	4,115,669	1,057	1.5	2.6	3,881	3,282,869	846	100.0	125.0
魚切身		3,782	1,416,088	374	1.5	0.9	3,800	1,626,588	428	100.0	87.0
開干あじ		3,474	1,237,145	356	1.4	0.8	3,731	1,516,011	406	93.0	82.0
塩すけそうこ		3,420	2,775,286	811	1.4	1.8	6,074	3,343,604	550	56.0	83.0

品目別数量 251,850 K g

品目別金額 156,205,986 円

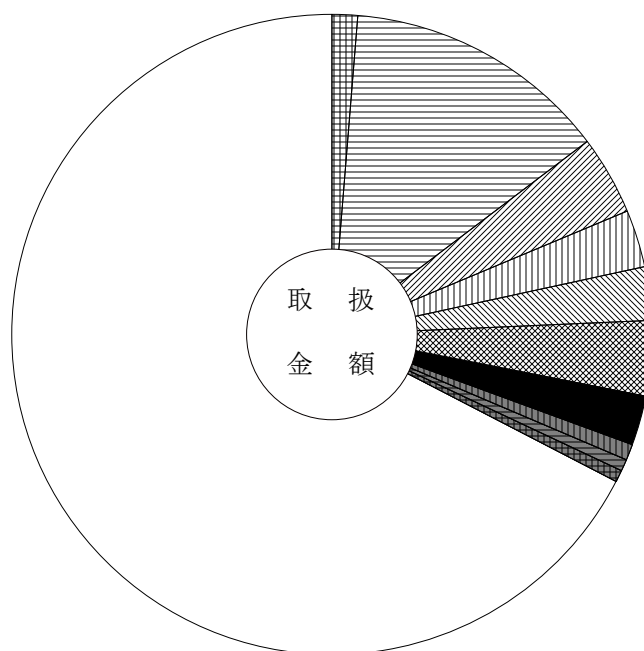
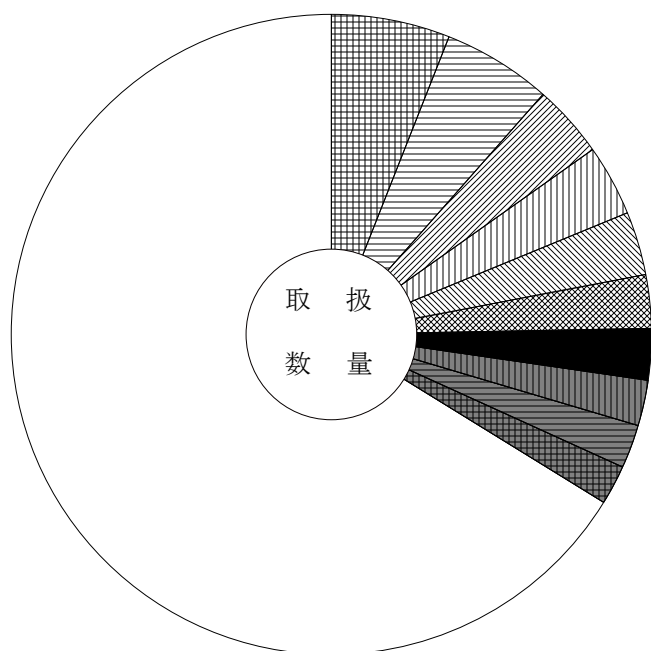

	もずく	6.0 (1.3)		しらす干	2.6 (2.5)
	塩ざんさけ	5.5 (13.4)		ししゃも	2.3 (0.8)
	ちくわ	3.7 (4.0)		干わかめ	2.2 (0.6)
	冷凍食品	3.6 (2.9)		干こんぶ	2.0 (0.6)
	魚漬物	3.2 (2.7)		そ の 他	66.2 (67.4)
	はんぺん	2.7 (3.8)			

主要産地別対前年対比表 (野菜)

単位 数量 = K g , 金額 = 円 比率 = %

産地	区分			全体比		前年同月		前年同月比	
		数量	金額	数量	金額	数量	金額	数量	金額
合計		9,076,473	2,361,281,736	100.0	100.0	8,821,564	2,266,394,562	103.0	104.0
長野		1,730,270	335,448,049	19.1	14.2	1,584,222	282,273,875	109.0	119.0
愛知		1,693,210	379,604,708	18.7	16.1	1,903,914	412,073,411	89.0	92.0
岐阜		1,200,070	332,448,798	13.2	14.1	1,246,999	364,667,210	96.0	91.0
青森		986,086	168,170,065	10.9	7.1	684,251	126,614,803	144.0	133.0
長崎		602,146	102,916,462	6.6	4.4	566,687	86,436,245	106.0	119.0
熊本		565,290	221,589,437	6.2	9.4	533,420	188,539,878	106.0	118.0
茨城		527,323	99,699,984	5.8	4.2	611,943	97,252,214	86.0	103.0
兵庫		311,846	46,677,865	3.4	2.0	242,854	36,212,724	128.0	129.0
高知		187,546	135,172,921	2.1	5.7	188,174	131,897,392	100.0	102.0
静岡		149,904	75,214,634	1.7	3.2	132,647	52,428,978	113.0	143.0
鹿児島		140,134	79,135,604	1.5	3.4	144,870	81,322,527	97.0	97.0
千葉		110,722	17,979,029	1.2	0.8	32,145	6,785,534	344.0	265.0
北海道		108,416	35,680,640	1.2	1.5	154,787	35,284,298	70.0	101.0
大分		103,165	45,642,582	1.1	1.9	118,476	50,036,994	87.0	91.0
宮崎		94,291	43,133,983	1.0	1.8	98,861	49,708,188	95.0	87.0

産地別数量 9,076,473 K g

産地別金額 2,361,281,736 円

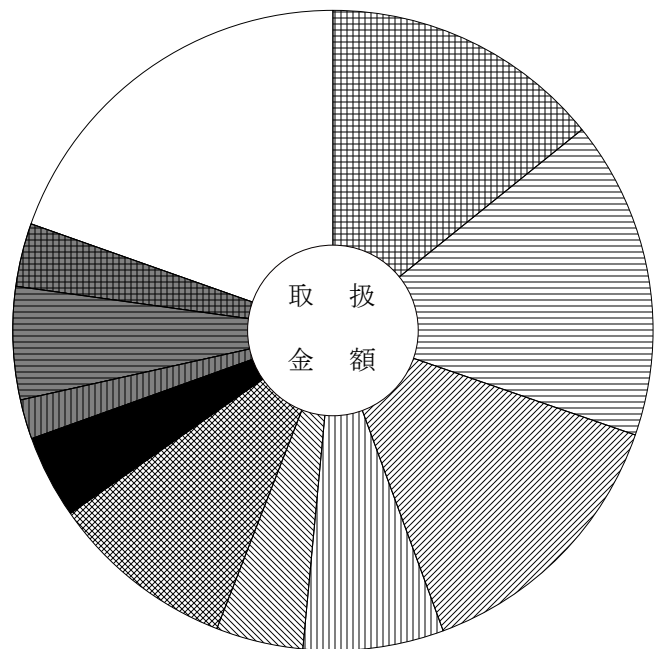
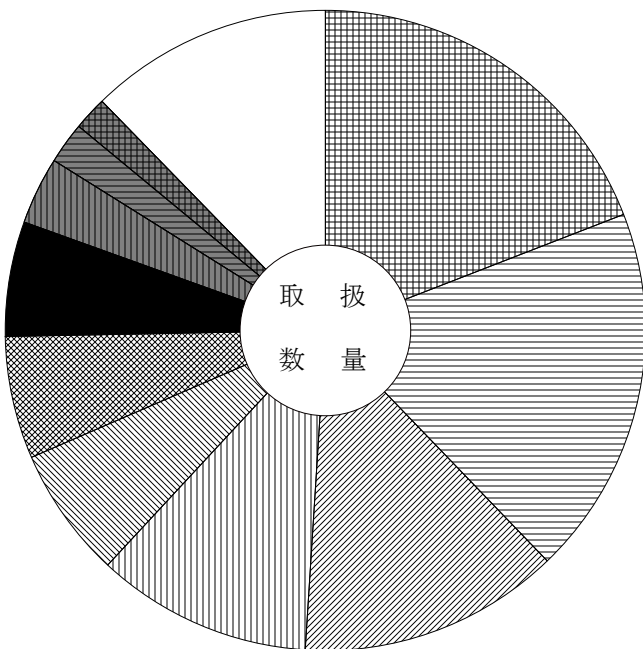

	長野	19.1 (14.2)		茨城	5.8 (4.2)
	愛知	18.7 (16.1)		兵庫	3.4 (2.0)
	岐阜	13.2 (14.1)		高知	2.1 (5.7)
	青森	10.9 (7.1)		静岡	1.7 (3.2)
	長崎	6.6 (4.4)		その他	12.3 (19.6)
	熊本	6.2 (9.4)			

主要産地別対前年対比表 (果 実)

単位 数量 = K g , 金額 = 円 比率 = %

産地	区分			全体比		前年同月		前年同月比	
		数量	金額	数量	金額	数量	金額	数量	金額
合 計		1,288,433	678,913,815	100.0	100.0	1,175,666	607,513,201	110.0	112.0
愛 知		314,417	116,810,607	24.4	17.2	309,278	106,389,415	102.0	110.0
青 森		310,210	163,390,920	24.1	24.1	291,833	152,993,219	106.0	107.0
熊 本		218,539	76,214,196	17.0	11.2	175,472	61,590,660	125.0	124.0
鳥 取		90,519	27,140,778	7.0	4.0	80,947	23,498,316	112.0	116.0
フ ィ リ ピ ン		56,435	16,367,303	4.4	2.4	56,197	15,436,883	100.0	106.0
山 梨		48,251	67,898,684	3.7	10.0	28,144	43,457,904	171.0	156.0
静 岡		39,790	17,835,520	3.1	2.6	56,153	26,280,262	71.0	68.0
大 阪		32,210	46,837,050	2.5	6.9	32,087	48,847,471	100.0	96.0
ア メ リ カ		24,949	14,900,110	1.9	2.2	28,754	14,324,760	87.0	104.0
石 川		20,544	4,996,296	1.6	0.7	15,760	4,129,380	130.0	121.0
そ の 他 外 国		17,834	5,824,527	1.4	0.9	16,883	4,810,546	106.0	121.0
鹿 児 島		16,559	4,849,146	1.3	0.7	1,634	1,157,112		419.0
高 知		13,173	12,187,930	1.0	1.8	13,660	11,853,475	96.0	103.0
和 歌 山		12,962	11,218,843	1.0	1.7	8,601	6,204,899	151.0	181.0
ニュージーランド		12,519	8,566,398	1.0	1.3	11,662	8,254,850	107.0	104.0

産地別数量 1,288,433 K g

産地別金額 678,913,815 円

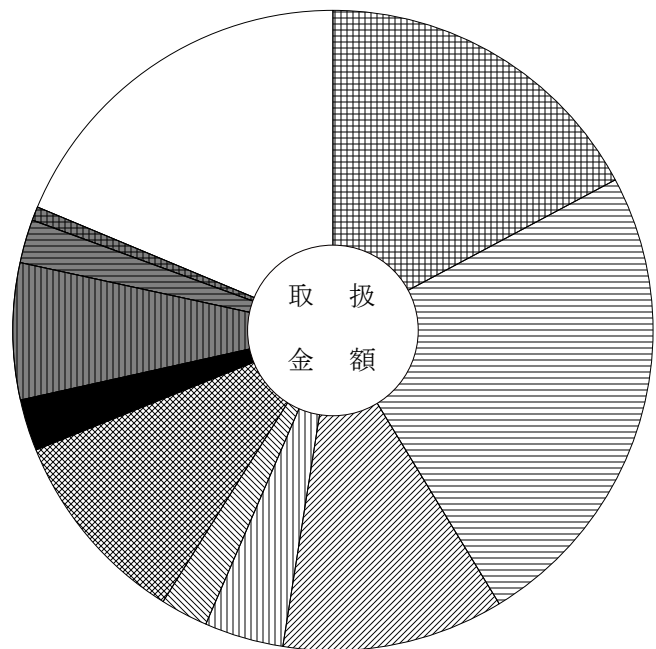
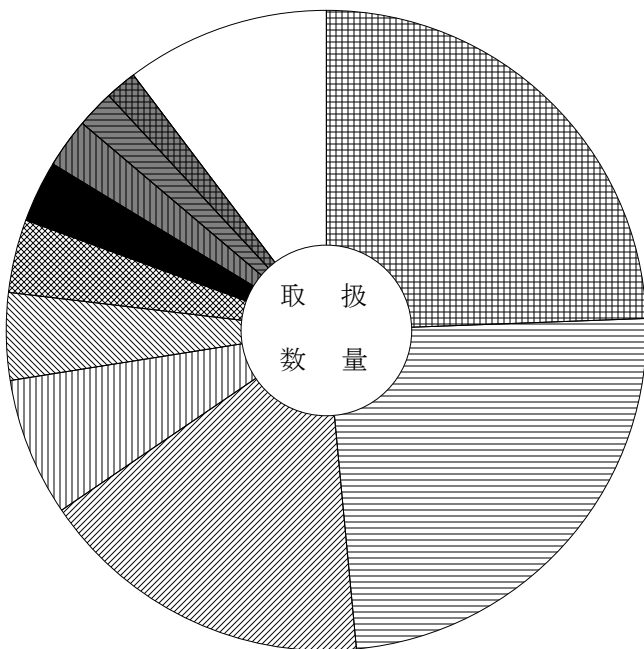

	愛 知	24.4 (17.2)		静 岡	3.1 (2.6)
	青 森	24.1 (24.1)		大 阪	2.5 (6.9)
	熊 本	17.0 (11.2)		ア メ リ カ	1.9 (2.2)
	鳥 取	7.0 (4.0)		石 川	1.6 (0.7)
	フ ィ リ ピ ン	4.4 (2.4)		そ の 他	10.3 (18.7)
	山 梨	3.7 (10.0)			

主要産地別対前年対比表 (鮮 魚)

単位 数量 = K g , 金額 = 円 比率 = %

産地	区分			全体比		前年同月		前年同月比	
		数量	金額	数量	金額	数量	金額	数量	金額
合 計		82,398	136,882,528	100.0	100.0	94,021	150,967,994	88.0	91.0
愛 知		24,103	45,551,804	29.3	33.3	24,537	48,984,600	98.0	93.0
三 重		8,127	11,596,865	9.9	8.5	11,962	17,326,208	68.0	67.0
長 野		5,603	10,936,197	6.8	8.0	4,767	9,234,528	118.0	118.0
千 葉		4,212	9,664,674	5.1	7.1	3,080	6,161,524	137.0	157.0
鳥 取		4,112	4,635,907	5.0	3.4	6,137	5,760,417	67.0	80.0
福 井		3,864	1,843,222	4.7	1.3	3,676	1,126,006	105.0	164.0
山 口		3,742	1,624,874	4.5	1.2	5,353	1,928,595	70.0	84.0
岐 阜		3,646	10,720,744	4.4	7.8	3,228	9,438,640	113.0	114.0
長 崎		3,049	2,006,790	3.7	1.5	2,127	1,872,784	143.0	107.0
埼 玉		2,324	4,762,008	2.8	3.5	4,426	7,516,318	53.0	63.0
岩 手		2,185	4,221,955	2.7	3.1	2,170	4,106,258	101.0	103.0
佐 賀		2,170	1,681,337	2.6	1.2	1,443	1,197,743	150.0	140.0
宮 崎		1,988	3,724,650	2.4	2.7	1,456	2,445,390	137.0	152.0
沖 縄		1,435	3,564,594	1.7	2.6	2,203	4,715,226	65.0	76.0
静 岡		1,335	4,194,477	1.6	3.1	1,997	8,551,969	67.0	49.0

産地別数量

82,398 K g

産地別金額

136,882,528 円

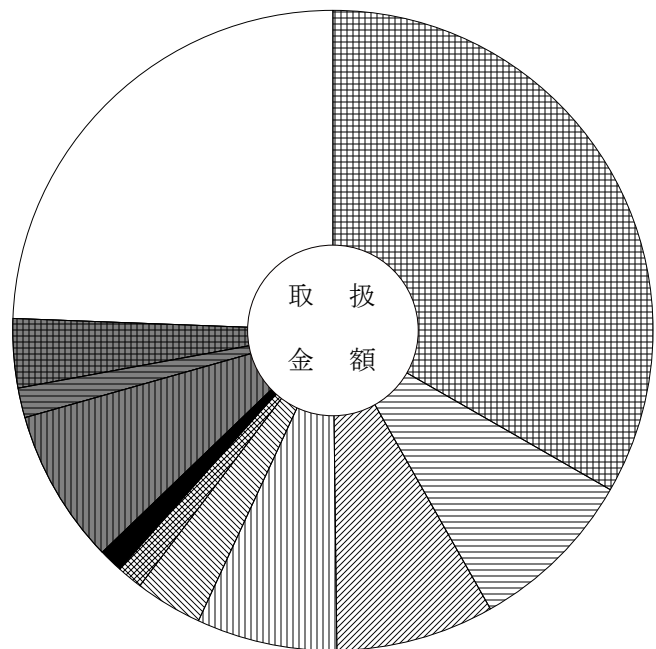
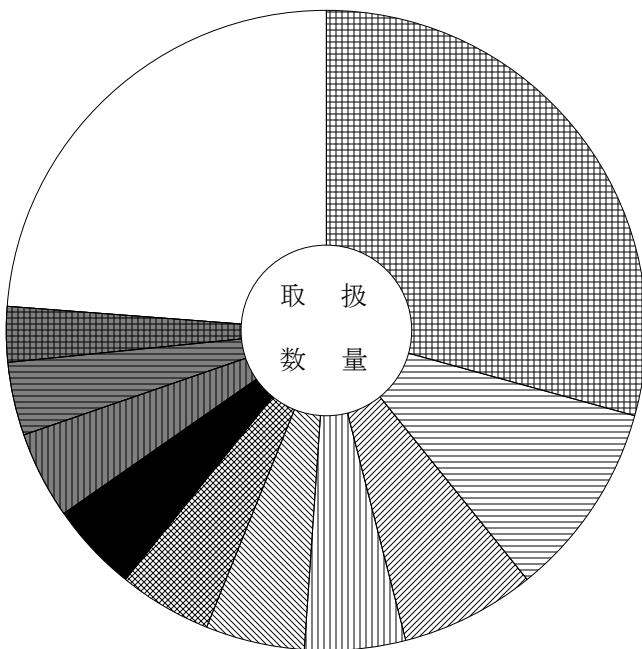

	愛 知	29.3 (33.3)		山 口	4.5 (1.2)
	三 重	9.9 (8.5)		岐 阜	4.4 (7.8)
	長 野	6.8 (8.0)		長 崎	3.7 (1.5)
	千 葉	5.1 (7.1)		埼 玉	2.8 (3.5)
	鳥 取	5.0 (3.4)		そ の 他	23.8 (24.4)
	福 井	4.7 (1.3)			

主要産地別対前年対比表 (冷 凍 魚)

単位 数量 = K g , 金額 = 円 比率 = %

産地	区分			全体比		前年同月		前年同月比	
		数量	金額	数量	金額	数量	金額	数量	金額
合 計		121,276	170,221,710	100.0	100.0	122,547	150,036,992	99.0	113.0
愛 知		31,964	43,214,512	26.4	25.4	32,103	41,501,743	100.0	104.0
東 京		18,833	27,794,376	15.5	16.3	13,996	22,375,996	135.0	124.0
大 阪		17,290	24,875,220	14.3	14.6	10,447	17,234,955	166.0	144.0
千 葉		12,056	14,077,205	9.9	8.3	13,057	14,191,372	92.0	99.0
兵 庫		10,592	15,267,598	8.7	9.0	6,988	11,700,417	152.0	130.0
静 岡		6,372	12,618,068	5.3	7.4	7,370	9,392,468	86.0	134.0
神 奈 川		5,203	6,589,715	4.3	3.9	10,091	3,708,180	52.0	178.0
長 野		3,955	1,974,404	3.3	1.2	1,345	821,728	294.0	240.0
三 重		3,791	4,413,528	3.1	2.6	7,451	7,684,770	51.0	57.0
岩 手		2,583	8,526,060	2.1	5.0	2,079	7,551,285	124.0	113.0
埼 玉		2,075	2,561,100	1.7	1.5	3,557	5,076,117	58.0	50.0
岐 阜		1,607	1,832,605	1.3	1.1	3,704	2,468,715	43.0	74.0
鳥 取		1,372	1,305,783	1.1	0.8	2,059	1,909,231	67.0	68.0
香 川		1,130	250,560	0.9	0.1	316	102,816	358.0	244.0
青 森		677	896,076	0.6	0.5	60	71,280		

産地別数量 121,276 K g

産地別金額 170,221,710 円

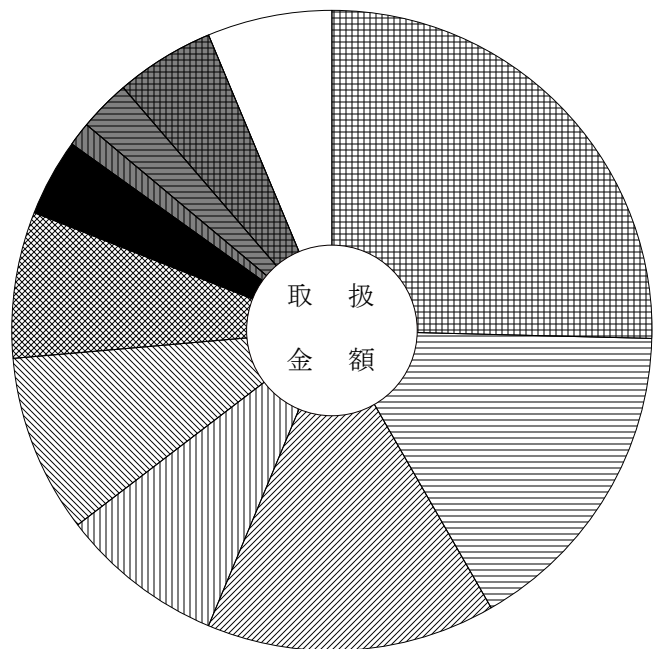
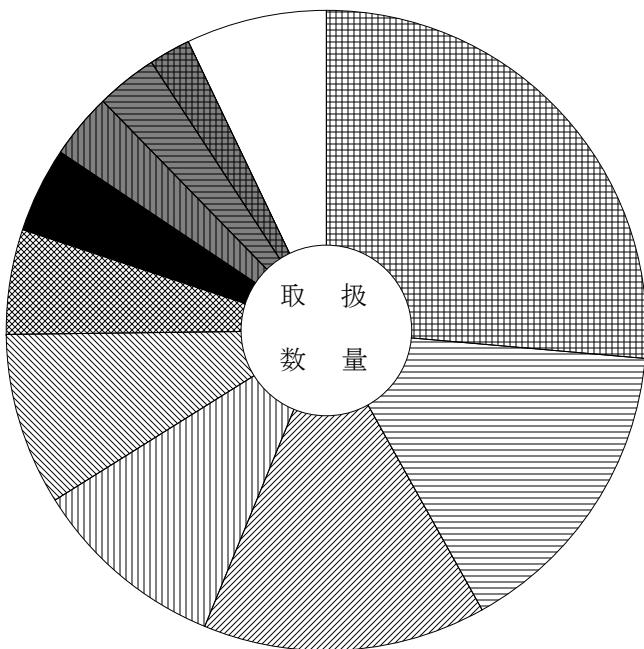

	愛 知	26.4 (25.4)		神 奈 川	4.3 (3.9)
	東 京	15.5 (16.3)		長 野	3.3 (1.2)
	大 阪	14.3 (14.6)		三 重	3.1 (2.6)
	千 葉	9.9 (8.3)		岩 手	2.1 (5.0)
	兵 庫	8.7 (9.0)		そ の 他	7.1 (6.3)
	静 岡	5.3 (7.4)			

主要産地別対前年対比表 (加工水産物)

単位 数量 = K g , 金額 = 円 比率 = %

産地	区分			全体比		前年同月		前年同月比	
		数量	金額	数量	金額	数量	金額	数量	金額
合計		251,850	156,205,986	100.0	100.0	300,159	170,391,301	84.0	92.0
愛知		65,816	34,671,295	26.1	22.2	72,317	32,122,554	91.0	108.0
岐阜		33,880	19,319,569	13.5	12.4	36,716	16,344,887	92.0	118.0
東京		18,734	22,209,773	7.4	14.2	21,745	23,924,897	86.0	93.0
長野		16,049	9,509,821	6.4	6.1	12,970	10,550,992	124.0	90.0
茨城		14,607	8,541,391	5.8	5.5	15,901	8,040,825	92.0	106.0
山口		14,590	3,053,587	5.8	2.0	15,774	3,034,368	92.0	101.0
三重		11,134	5,990,910	4.4	3.8	18,653	10,102,085	60.0	59.0
大阪		10,074	6,449,479	4.0	4.1	7,935	5,379,905	127.0	120.0
宮城		8,052	3,787,254	3.2	2.4	5,819	1,705,846	138.0	222.0
兵庫		6,445	5,054,984	2.6	3.2	13,415	6,345,522	48.0	80.0
静岡		6,037	3,649,179	2.4	2.3	6,668	4,533,391	91.0	80.0
新潟		5,336	3,112,839	2.1	2.0	7,692	4,197,172	69.0	74.0
北海道		4,759	3,835,316	1.9	2.5	9,797	8,439,828	49.0	45.0
和歌山		4,575	1,017,765	1.8	0.7	7,854	1,668,951	58.0	61.0
千葉		4,347	6,652,671	1.7	4.3	9,077	10,684,883	48.0	62.0

産地別数量 251,850 K g

産地別金額 156,205,986 円

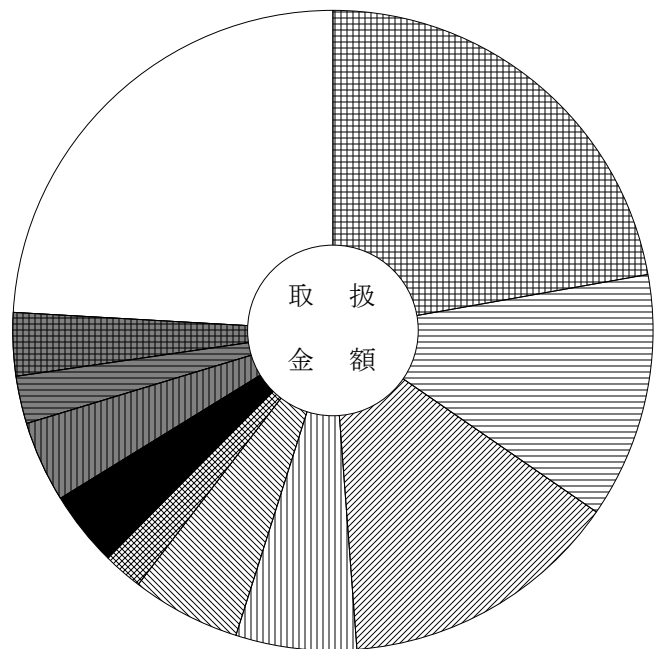
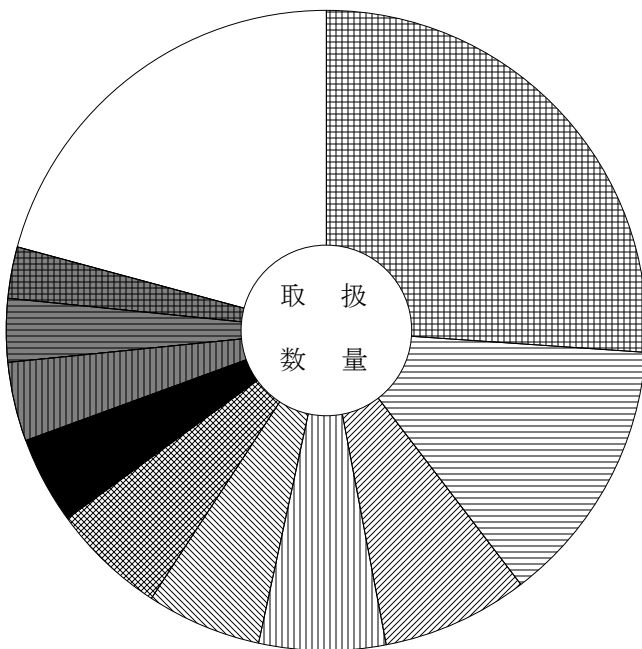

	愛知	26.1 (22.2)		東京	7.4 (14.2)
	岐阜	13.5 (12.4)		長野	6.4 (6.1)
	茨城	5.8 (5.5)		山口	5.8 (2.0)
	三重	4.4 (3.8)		大阪	4.0 (4.1)
	宮城	3.2 (2.4)		広島	2.6 (3.2)
	北海道	1.9 (2.5)		その他	20.8 (24.1)

品目別・産地別取扱高表

単位 数量 = K g , 金額 = 円

産地	数量	金額	平均 価格	産地	数量	金額	平均 価格
				群馬	8,090	1,767,852	
	だいこん			熊本	3,230	2,049,543	
				宮崎	3,804	1,630,530	
岐阜	261,540	34,330,716		鹿児島	27,190	15,280,326	
北海道	41,130	5,341,410		中国	1,200	194,940	
青森	773,005	91,699,344		合計	44,379	21,571,790	486
群馬	963	352,296		前年同月	48,262	23,288,677	483
千葉	47,190	4,185,324					
福井	1,950	156,708			たけのこ		
愛知	100,075	9,770,004					
合計	1,225,853	145,835,802	119	岐阜	7	734	
前年同月	897,283	108,366,444	121	合計	7	734	105
				前年同月	12	5,184	432
	かぶ						
					れんこん		
岐阜	110	21,276					
千葉	216	67,068		茨城	745	321,084	
合計	326	88,344	271	愛知	12,585	9,856,350	
前年同月	269	91,260	339	熊本	4,692	5,310,630	
				合計	18,022	15,488,064	859
	人参			前年同月	13,165	13,488,444	1,025
岐阜	287,310	50,663,187			その他根菜類		
北海道	16,350	2,923,560					
青森	84,310	15,573,762		愛知	190	244,890	
茨城	10,250	2,007,288		合計	190	244,890	1,289
群馬	5	3,240		前年同月	207	281,664	1,361
埼玉	1,150	198,936					
千葉	52,940	9,348,588			白菜		
兵庫	4,040	671,976					
和歌山	43,380	7,674,696		茨城	1,545	94,554	
徳島	5,320	830,844		長野	584,976	48,426,444	
長崎	7,780	1,035,720		長崎	3,750	324,000	
熊本	10,160	2,063,016		合計	590,271	48,844,998	83
中国	8,580	919,512		前年同月	601,991	42,634,026	71
合計	531,575	93,914,325	177				
前年同月	482,439	89,970,091	186		山東菜		
	ごぼう			岐阜	176	76,032	
				合計	176	76,032	432
青森	865	648,599		前年同月	172	74,304	432

単位 数量 = K g , 金額 = 円

産地	数量	金額	平均価格	産地	数量	金額	平均価格
				前年同月	52,340	5,442,120	104
	京菜						
					ほうれん草		
岐阜	2,273	1,272,324					
茨城	10,796	3,478,680		岐阜	41,920	30,217,104	
愛知	105	47,628		茨城	880	308,880	
合計	13,174	4,798,632	364	長野	10,161	6,215,616	
前年同月	10,467	4,368,519	417	静岡	9,509	5,958,446	
				愛知	10	540	
	小松菜			合計	62,480	42,700,586	683
				前年同月	65,423	41,838,739	640
岐阜	41,154	16,517,325					
茨城	34,524	8,539,182			ねぎ		
静岡	18,072	6,878,844					
合計	93,750	31,935,351	341	岐阜	2,194	595,944	
前年同月	78,237	28,147,717	360	茨城	250	116,316	
				静岡	3,300	1,425,600	
	つまみ菜			愛知	6,381	1,773,954	
				合計	12,125	3,911,814	323
岐阜	185	62,791		前年同月	18,670	6,276,011	336
合計	185	62,791	339				
前年同月	335	107,308	320		青ねぎ		
	キャベツ			岐阜	95	19,224	
				福井	24	20,736	
岐阜	660	71,064		長野	215	39,636	
青森	500	70,200		静岡	660	641,520	
茨城	320,380	32,023,836		徳島	4,950	1,780,920	
群馬	39,300	4,130,730		合計	5,944	2,502,036	421
長野	237,625	26,446,338		前年同月	2,668	1,019,304	382
愛知	307,343	29,794,005					
三重	28,030	2,321,892			こねぎ		
合計	933,838	94,858,065	102				
前年同月	1,030,594	84,273,520	82	岐阜	7,020	5,527,602	
				長野	1,815	1,394,496	
	グリーンボール			静岡	14,019	11,002,878	
				三重	858	478,224	
茨城	800	86,400		高知	1,980	1,778,760	
長野	54,800	6,714,900		合計	25,692	20,181,960	786
愛知	230	28,296		前年同月	24,026	16,790,910	699
合計	55,830	6,829,596	122				

単位 数量 = K g , 金額 = 円

産地	数量	金額	平均価格	産地	数量	金額	平均価格
				徳島	18	4,860	
	レタス			合計	18	4,860	270
				前年同月	104	19,656	189
岐阜	4,886	2,516,831					
山梨	1,060	52,488			新野菜		
長野	307,692	32,066,140					
愛知	2,876	488,808		岐阜	1,636	1,183,680	
合計	316,514	35,124,267	111	茨城	4	16,848	
前年同月	312,982	33,560,409	107	栃木	25	92,279	
				静岡	344	483,084	
	サニーレタス			愛知	4,908	3,005,640	
				三重	564	182,736	
長野	49,411	14,607,054		滋賀	15	12,204	
合計	49,411	14,607,054	296	徳島	428	298,080	
前年同月	42,064	11,161,638	265	アメリカ	264	293,652	
				合計	8,188	5,568,203	680
	グリーンリーフレタス			前年同月	6,923	4,365,576	631
長野	11,916	3,517,506			青梗菜		
合計	11,916	3,517,506	295				
前年同月	13,604	3,240,108	238	岐阜	3,318	710,856	
				長野	5,397	1,650,132	
	サラダ菜			静岡	29,191	11,106,341	
				愛知	11,702	3,577,986	
静岡	2,004	953,424		合計	49,608	17,045,315	344
愛知	720	152,064		前年同月	43,945	14,390,695	327
合計	2,724	1,105,488	406				
前年同月	1,904	784,944	412		その他葉茎菜類		
	パセリ			岐阜	4,306	5,129,568	
				千葉	71	104,976	
新潟	0	12,420		徳島	54	102,816	
長野	2,718	2,851,413		熊本	59	35,100	
静岡	70	120,960		合計	4,490	5,372,460	1,197
愛知	33	194,670		前年同月	4,645	5,407,614	1,164
三重	0	9,936					
合計	2,821	3,189,399	1,131		レッドキャベツ		
前年同月	2,770	2,662,072	961				
				茨城	300	36,072	
	その他洋菜類			長野	200	19,440	
				静岡	40	6,480	

単位 数量 = K g , 金額 = 円

産地	数量	金額	平均価格	産地	数量	金額	平均価格
愛知	4,400	387,450					
合計	4,940	449,442	91		なす		
前年同月	3,400	378,864	111				
				岐阜	14,624	5,692,614	
	胡瓜			茨城	1,880	710,100	
				群馬	10,196	3,923,208	
岐阜	51,981	14,603,363		山梨	27,625	10,143,031	
北海道	300	162,000		愛知	187,509	64,771,002	
山形	245	117,882		京都	830	412,452	
福島	33,670	14,648,459		徳島	3,673	1,392,131	
茨城	150	81,000		高知	19,753	7,299,072	
群馬	1,760	673,488		熊本	289,241	115,496,647	
埼玉	415	211,896		宮崎	220	47,520	
新潟	11,790	4,252,284		合計	555,551	209,887,777	378
石川	1,000	233,550		前年同月	493,556	177,244,856	359
長野	57,480	21,507,471					
愛知	51,903	13,728,231			小なす		
高知	16,590	4,604,472					
佐賀	250	91,800		高知	153	360,720	
熊本	100	35,640		合計	153	360,720	2,358
宮崎	13,623	3,679,128		前年同月	175	353,268	2,019
合計	241,257	78,630,664	326				
前年同月	273,122	91,968,427	337		べいなす		
	南瓜			高知	4,480	1,548,180	
				合計	4,480	1,548,180	346
岐阜	195	26,460		前年同月	3,737	1,243,890	333
山形	560	155,520					
長野	173,018	54,098,874			ひごむらさき		
愛知	5,584	1,295,244					
徳島	1,966	529,362		熊本	14	8,640	
高知	280	116,100		合計	14	8,640	617
熊本	3,242	944,892		前年同月	0	0	0
宮崎	3,419	919,004					
鹿児島	56,920	22,804,740			トマト		
沖縄	160	69,120					
メキシコ	32,610	9,996,145		岐阜	128,586	36,837,484	
ニュージーランド	1,080	355,752		北海道	29,103	17,723,016	
合計	279,034	91,311,213	327	新潟	12	5,832	
前年同月	228,706	74,742,286	327	福井	2,340	908,496	
				静岡	323	309,852	

単位 数量 = K g , 金額 = 円

産地	数量	金額	平均価格	産地	数量	金額	平均価格
				合計	880	2,226,204	2,530
	おくら			前年同月	1,072	2,190,240	2,043
徳島	4,455	9,678,096			ピース		
高知	4,349	6,907,248					
鹿児島	11,592	14,997,701		岐阜	3,602	5,649,048	
フィリピン	42	38,880		広島	20	25,920	
合計	20,438	31,621,925	1,547	徳島	192	60,696	
前年同月	19,483	26,528,202	1,362	熊本	80	110,268	
				合計	3,894	5,845,932	1,501
	その他果菜類			前年同月	6,580	8,793,166	1,336
岐阜	467	99,630			そらまめ		
愛知	25,108	7,312,119					
岡山	300	84,240		岐阜	4	2,700	
熊本	22,366	14,110,945		青森	5,004	3,067,987	
宮崎	8,661	4,986,403		徳島	16	7,560	
鹿児島	19,407	10,386,900		合計	5,024	3,078,247	613
沖縄	530	121,932		前年同月	8,485	3,824,971	451
合計	76,839	37,102,169	483				
前年同月	103,447	49,904,554	482		えだまめ		
	いんげん			岐阜	39,682	40,667,945	
				群馬	250	287,280	
岐阜	1,070	1,455,806		埼玉	94	76,680	
長野	2,311	3,323,268		愛知	955	1,011,204	
愛知	58	40,511		合計	40,981	42,043,109	1,026
和歌山	718	554,256		前年同月	41,759	40,352,786	966
熊本	14	24,084					
鹿児島	7,406	5,958,011			ささげ		
合計	11,577	11,355,936	981				
前年同月	14,474	13,370,262	924	岐阜	1,167	2,506,334	
				愛知	4,822	6,293,495	
	豌豆			合計	5,989	8,799,829	1,469
				前年同月	4,543	6,993,260	1,539
岐阜	0	648					
青森	81	313,308			その他豆科野菜		
岩手	80	304,020					
福島	176	241,056		岐阜	108	172,627	
長野	447	1,273,860		愛知	19	15,238	
その他外国	96	93,312		合計	127	187,865	1,479

単位 数量 = K g , 金額 = 円

産地	数量	金額	平均 価格	産地	数量	金額	平均 価格
前年同月	328	537,462	1,639	合計	138,262	58,155,095	421
				前年同月	109,750	46,178,293	421
	かんしょ						
					やまのいも		
茨城	115,385	36,814,511					
千葉	10,145	3,915,699		群馬	2,676	2,407,104	
京都	500	145,800		合計	2,676	2,407,104	900
徳島	19,405	4,990,054		前年同月	2,060	1,843,020	895
高知	200	77,760					
熊本	12,690	4,224,852			たまねぎ		
宮崎	1,825	415,163					
鹿児島	95	40,630		岐阜	77,174	7,698,602	
合計	160,245	50,624,469	316	富山	48,600	6,096,600	
前年同月	114,035	39,408,296	346	静岡	1,230	218,808	
				愛知	691,569	70,694,424	
	馬鈴薯			兵庫	307,670	45,675,463	
				徳島	2,400	155,520	
岐阜	265	27,573		中国	880	135,864	
茨城	2,430	660,636		合計	1,129,523	130,675,281	116
神奈川	2	7,344		前年同月	1,108,330	146,982,416	133
長野	1,310	229,198					
静岡	14,580	3,059,208			にんにく		
愛知	603	51,214					
三重	6,380	1,131,192		岐阜	195	203,666	
長崎	582,652	97,712,590		青森	2,053	6,137,294	
熊本	83,414	10,628,955		愛知	9	3,834	
合計	691,636	113,507,910	164	中国	2,404	1,095,174	
前年同月	633,186	93,393,747	147	合計	4,661	7,439,968	1,596
				前年同月	7,635	9,201,945	1,205
	里芋						
					らっきょう		
愛媛	1,270	951,480					
鹿児島	10,910	7,525,008		岐阜	60	47,520	
中国	191	70,794		鳥取	20,380	18,481,068	
合計	12,371	8,547,282	691	徳島	4,567	4,346,460	
前年同月	16,689	13,428,828	805	合計	25,007	22,875,048	915
				前年同月	26,665	22,764,564	854
	ながいも						
					その他土物類		
北海道	18,000	7,513,992					
青森	120,262	50,641,103		静岡	77	131,328	

単位 数量 = K g , 金額 = 円

産地	数量	金額	平均価格	産地	数量	金額	平均価格
合計	77	131,328	1,706	中国	176	182,736	
前年同月	71	108,000	1,521	合計	2,766	4,138,851	1,496
				前年同月	2,831	4,277,778	1,511
	わさび						
					しそ		
静岡	14	155,520					
徳島	7	10,692		岐阜	359	225,125	
合計	21	166,212	7,915	愛知	20,587	21,959,586	
前年同月	54	253,800	4,700	合計	20,946	22,184,711	1,059
				前年同月	18,009	18,952,429	1,052
	しょうが						
					おおば		
静岡	84	132,624					
和歌山	14,092	12,189,852		岐阜	12	8,003	
高知	30,998	29,125,465		愛知	9,422	33,638,436	
鹿児島	448	412,992		高知	20	103,680	
中国	1,585	977,659		合計	9,454	33,750,119	3,570
合計	47,207	42,838,592	907	前年同月	9,455	30,047,231	3,178
前年同月	51,926	43,220,349	832				
					みょうが		
	唐辛子						
				高知	18,689	35,117,657	
京都	8	20,358		合計	18,689	35,117,657	1,879
鹿児島	12	117,936		前年同月	21,018	35,274,979	1,678
合計	20	138,294	6,915				
前年同月	2	486	243		ハーブ類		
	とうがらし						
				岐阜	21	146,748	
				茨城	18	173,259	
岐阜	10	2,592		新潟	0	14,364	
高知	277	335,340		長野	15	177,552	
合計	287	337,932	1,177	愛知	125	782,568	
前年同月	508	564,586	1,111	三重	10	28,944	
				合計	189	1,323,435	7,002
	め類			前年同月	181	1,225,098	6,768
岐阜	1,882	1,347,502			その他香辛・つま物野菜		
静岡	406	1,199,016					
愛知	95	959,021		青森	6	18,468	
三重	71	156,816		秋田	2	5,400	
福岡	136	293,760		静岡	20	86,400	

単位 数量 = K g , 金額 = 円

産地	数量	金額	平均価格	産地	数量	金額	平均価格
愛知	902	2,160,466		静岡	1,790	1,348,650	
兵庫	91	276,966		三重	208	156,320	
広島	0	19,440		福岡	54	55,296	
徳島	127	223,020		合計	30,132	12,758,769	423
高知	72	136,080		前年同月	22,075	9,981,447	452
アメリカ	3	54,432					
オーストラリア	15	14,904			しめじ		
その他外国	279	554,904					
合計	1,517	3,550,480	2,340	長野	2,699	983,826	
前年同月	2,505	4,126,270	1,647	三重	3	2,430	
				合計	2,702	986,256	365
	生しいたけ			前年同月	1,119	457,996	409
岐阜	4,672	4,500,017			その他きのこ類		
富山	273	328,536					
長野	1,175	899,748		岐阜	54	92,151	
滋賀	14,113	14,319,193		千葉	120	270,974	
兵庫	45	53,460		新潟	2,550	2,351,872	
徳島	1,632	988,308		長野	4,198	2,512,322	
中国	560	465,696		静岡	29,520	19,191,979	
合計	22,470	21,554,958	959	三重	96	102,645	
前年同月	13,260	11,709,121	883	岡山	1,151	1,203,227	
				香川	56	32,940	
	なめこ			合計	37,745	25,758,110	682
				前年同月	22,271	13,490,944	606
岐阜	3,167	2,128,238					
長野	14,995	8,164,875			その他山菜類		
合計	18,162	10,293,113	567				
前年同月	17,486	9,826,845	562	徳島	0	95,700	
				合計	0	95,700	0
	えのきだけ			前年同月	5	90,240	18,048
長野	45,585	13,639,978			カット野菜		
合計	45,585	13,639,978	299				
前年同月	52,025	13,435,231	258	岐阜	279	84,062	
				長野	10	2,160	
	しめじ茸			大阪	134	105,300	
				合計	423	191,522	453
新潟	978	745,524		前年同月	2,791	798,030	286
福井	54	69,984					
長野	27,048	10,382,995					

単位 数量 = K g , 金額 = 円

産地	数量	金額	平均価格	産地	数量	金額	平均価格
				福井	297	195,372	
	うめ			合計	297	195,372	658
				前年同月	2,376	1,399,680	589
岐阜	349	87,856					
新潟	1,240	345,600			乾燥野菜類		
福井	74,620	45,034,920					
和歌山	24,412	22,584,798		岐阜	3	35,910	
徳島	1,376	675,000		茨城	65	160,704	
合計	101,997	68,728,174	674	愛知	663	1,351,217	
前年同月	121,820	86,105,165	707	宮崎	1	4,752	
				中国	785	687,258	
	小うめ			合計	1,517	2,239,841	1,476
				前年同月	1,550	2,003,064	1,292
岐阜	8	1,566					
長野	240	181,440			野菜・ビン／缶詰		
合計	248	183,006	738				
前年同月	2,078	1,400,760	674	千葉	40	86,400	
				中国	454	252,892	
	ゆず類			その他外国	50	18,360	
				合計	544	357,652	657
徳島	591	1,716,768		前年同月	1,954	651,500	333
高知	112	596,160					
大分	6	14,580			漬物		
合計	709	2,327,508	3,283				
前年同月	908	2,323,944	2,559	福井	130	346,032	
				和歌山	26	111,456	
	その他野菜			鹿児島	220	172,800	
				合計	376	630,288	1,676
岐阜	94,979	11,864,844		前年同月	360	520,020	1,445
秋田	8	20,736					
新潟	4	864			産地別合計		
長野	56	12,096					
愛知	528	1,204,516		岐阜	1,200,070	332,448,798	
和歌山	1,035	817,301		北海道	108,416	35,680,640	
中国	200	31,955		青森	986,086	168,170,065	
その他外国	6	14,960		岩手	80	304,020	
合計	96,816	13,967,272	144	秋田	10	26,136	
前年同月	85,457	13,522,426	158	山形	805	273,402	
				福島	33,846	14,889,515	
	冷凍野菜			茨城	527,323	99,699,984	
				栃木	25	92,279	

単位 数量 = K g , 金額 = 円

産地	数量	金額	平均 価格	産地	数量	金額	平均 価格
群馬	63,640	13,760,793		合計	9,076,473	2,361,281,736	260
埼玉	1,659	487,512		前年同月	8,821,564	2,266,394,562	257
千葉	110,722	17,979,029					
神奈川	2	7,344					
新潟	16,574	7,728,760					
富山	48,873	6,425,136					
石川	1,000	233,550					
福井	79,415	46,732,248					
山梨	30,410	10,892,119					
長野	1,730,270	335,448,049					
静岡	149,904	75,214,634					
愛知	1,693,210	379,604,708					
三重	36,220	4,571,135					
滋賀	14,128	14,331,397					
京都	1,338	578,610					
大阪	134	105,300					
兵庫	311,846	46,677,865					
和歌山	83,770	44,159,159					
鳥取	20,380	18,481,068					
岡山	1,451	1,287,467					
広島	20	45,360					
徳島	66,729	34,026,169					
香川	1,261	421,773					
愛媛	1,270	951,480					
高知	187,546	135,172,921					
福岡	190	349,056					
佐賀	260	110,160					
長崎	602,146	102,916,462					
熊本	565,290	221,589,437					
大分	103,165	45,642,582					
宮崎	94,291	43,133,983					
鹿児島	140,134	79,135,604					
沖縄	690	191,052					
アメリカ	267	348,084					
メキシコ	32,650	10,014,721					
オーストラリア	15	14,904					
ニュージーランド*	1,080	355,752					
韓国	6,780	3,875,472					
中国	20,609	5,975,626					
フィリピン	42	38,880					
その他外国	431	681,536					

単位 数量 = K g , 金額 = 円

産地	数量	金額	平均価格	産地	数量	金額	平均価格
				山梨	985	1,250,640	
	ふじりんご			合計	985	1,250,640	1,270
				前年同月	0	0	0
青森	190,586	109,267,429					
ニューシラント	1,995	389,070			すもも		
合計	192,581	109,656,499	569				
前年同月	173,557	100,814,962	581	岐阜	271	86,114	
				山梨	10,571	10,511,704	
	王林りんご			長野	1,626	1,877,256	
				静岡	207	115,344	
青森	23,296	9,561,169		愛知	108	23,112	
合計	23,296	9,561,169	410	和歌山	12,044	9,756,805	
前年同月	17,970	7,159,763	398	高知	328	306,202	
				熊本	456	430,423	
	びわ			合計	25,611	23,106,960	902
				前年同月	16,644	13,838,564	831
岐阜	102	61,777					
愛知	31	6,372			サマーエンジェル		
香川	10	21,600					
長崎	30	69,207		山梨	500	529,460	
合計	173	158,956	919	合計	500	529,460	1,059
前年同月	339	351,367	1,036	前年同月	0	0	0
	もも				サマービュート		
山梨	30,780	34,801,079		山梨	14	14,126	
静岡	58	47,412		合計	14	14,126	1,009
熊本	39	72,749		前年同月	0	0	0
合計	30,877	34,921,240	1,131				
前年同月	18,248	21,751,805	1,192		菅野中生		
	ハウスもも			山梨	412	357,265	
				合計	412	357,265	867
長野	785	1,548,828		前年同月	64	62,035	969
静岡	402	602,640					
熊本	2,160	4,536,713			おうとう		
合計	3,347	6,688,181	1,998				
前年同月	3,189	5,610,806	1,759	山形	12,197	29,988,889	
				福井	0	432	
	早生もも			山梨	1,027	2,844,450	
				長野	87	758,484	

単位 数量 = K g , 金額 = 円

産地	数量	金額	平均価格	産地	数量	金額	平均価格
アメリカ	56	176,688		大阪	210	304,560	
合計	13,367	33,768,943	2,526	合計	210	304,560	1,450
前年同月	7,646	22,116,619	2,893	前年同月	4,107	6,091,524	1,483
	その他仁果類・核果類				巨峰ぶどう		
長野	902	1,037,664		愛知	35	75,600	
合計	902	1,037,664	1,150	合計	35	75,600	2,160
前年同月	858	1,029,672	1,200	前年同月	0	0	0
	ぶどう				ピオーネぶどう		
山梨	3,346	15,155,640		山梨	71	284,040	
長野	836	4,879,440		合計	71	284,040	4,001
オーストラリア	1,944	1,214,244		前年同月	75	324,000	4,320
合計	6,126	21,249,324	3,469				
前年同月	4,752	16,035,084	3,374		いちじく		
	ハウスデラウェア			愛知	4,066	7,675,236	
				合計	4,066	7,675,236	1,888
山梨	118	470,340		前年同月	5,874	9,483,858	1,615
大阪	32,000	46,532,490					
島根	166	363,744			いちご		
合計	32,284	47,366,574	1,467				
前年同月	28,342	43,683,667	1,541	岐阜	2,981	3,114,600	
				長野	320	545,941	
	ハウス巨峰			愛知	886	1,263,512	
				アメリカ	1,072	3,206,477	
山梨	424	1,647,540		その他外国	24	110,160	
合計	424	1,647,540	3,886	合計	5,283	8,240,690	1,560
前年同月	270	1,101,600	4,080	前年同月	5,216	8,509,513	1,631
	露地ぶどう				濃姫いちご		
山梨	3	32,400		岐阜	350	407,474	
長野	1,109	5,849,280		合計	350	407,474	1,164
合計	1,112	5,881,680	5,289	前年同月	997	1,081,587	1,085
前年同月	774	4,206,060	5,434				
					アールスメロン		
	デラウェア						
				静岡	11,056	9,412,848	

単位 数量 = K g , 金額 = 円

産地	数量	金額	平均 価格	産地	数量	金額	平均 価格
高知	5,620	4,659,012		高知	1,310	542,268	
熊本	17,696	10,905,300		熊本	132,181	32,403,024	
合計	34,372	24,977,160	727	合計	478,911	115,734,906	242
前年同月	41,571	28,865,808	694	前年同月	400,841	85,538,765	213
	ネット系メロン				こだま西瓜		
愛知	33,288	14,769,972		新潟	3,060	1,406,592	
熊本	4,291	2,284,200		静岡	28,000	7,484,400	
合計	37,579	17,054,172	454	熊本	45,804	17,614,368	
前年同月	44,315	19,966,986	451	合計	76,864	26,505,360	345
				前年同月	91,650	33,737,175	368
	非ネット系メロン						
					あんず		
愛知	25,871	11,309,004					
三重	215	103,140		長野	24	31,104	
熊本	12,225	6,070,464		合計	24	31,104	1,296
鹿児島	1,400	549,774		前年同月	90	116,640	1,296
合計	39,711	18,032,382	454				
前年同月	39,592	16,576,380	419		バナナ		
	プリンスメロン			メキシコ	598	209,196	
				台湾	13	756	
岐阜	169	160,357		フィリピン	29,595	8,697,348	
合計	169	160,357	949	その他外国	6,968	1,118,977	
前年同月	444	306,137	689	合計	37,174	10,026,277	270
				前年同月	38,818	9,516,305	245
	ホームランメロン						
					パイナップル		
愛知	2,532	1,136,538					
合計	2,532	1,136,538	449	沖縄	2,098	263,585	
前年同月	1,702	608,256	357	台湾	1,860	678,888	
				フィリピン	26,510	7,543,271	
	すいか			合計	30,468	8,485,744	279
				前年同月	28,080	7,878,169	281
千葉	2,445	616,140					
新潟	600	162,000			キウイフルーツ		
石川	20,544	4,996,296					
福井	7,965	1,647,972		ニュージーランド	9,924	8,004,528	
愛知	223,347	48,226,428		合計	9,924	8,004,528	807
鳥取	90,519	27,140,778		前年同月	11,227	8,163,860	727

単位 数量 = K g , 金額 = 円

産地	数量	金額	平均価格	産地	数量	金額	平均価格
				合計	70	290,345	4,148
	その他の(亜)熱帯性果実			前年同月	49	323,845	6,609
宮崎	3,929	17,907,696			乾燥果実		
鹿児島	1,039	1,695,708					
アメリカ	4	16,848		アメリカ	1	5,184	
メキシコ	1,395	1,078,380		その他外国	59	86,346	
中国	36	85,536		合計	60	91,530	1,526
台湾	15	31,536		前年同月	155	239,760	1,547
フィリピン	100	17,820					
その他外国	2,825	1,359,224			果実・ビン/缶詰		
合計	9,343	22,192,748	2,375				
前年同月	9,905	29,083,050	2,936	青森	1,068	467,360	
				秋田	414	294,948	
	ドラゴンフルーツ			静岡	33	31,320	
				熊本	162	40,435	
その他外国	85	39,636		合計	1,677	834,063	497
合計	85	39,636	466	前年同月	1,408	531,921	378
前年同月	20	16,416	821				
					産地別合計		
	その他の果実						
				岐阜	4,165	4,173,017	
岐阜	292	342,695		青森	310,210	163,390,920	
青森	150	102,600		秋田	414	294,948	
長野	156	456,192		山形	12,197	29,988,889	
静岡	34	141,556		千葉	2,445	616,140	
愛知	1,051	4,273,237		新潟	3,660	1,568,592	
和歌山	10	13,542		石川	20,544	4,996,296	
広島	25	91,757		福井	7,965	1,648,404	
愛媛	619	523,476		山梨	48,251	67,898,684	
長崎	97	68,040		長野	5,845	16,984,189	
アメリカ	67	186,624		静岡	39,790	17,835,520	
メキシコ	14	26,568		愛知	314,417	116,810,607	
中国	2,106	840,726		三重	215	103,140	
フィリピン	230	108,864		大阪	32,210	46,837,050	
合計	4,851	7,175,877	1,479	和歌山	12,962	11,218,843	
前年同月	5,256	7,047,276	1,341	鳥取	90,519	27,140,778	
				島根	166	363,744	
	ラズベリー			広島	377	348,473	
				香川	10	21,600	
アメリカ	70	290,345		愛媛	619	523,476	

品目別・産地別取扱高表

単位 数量 = K g , 金額 = 円

産地	数量	金額	平均 価格	産地	数量	金額	平均 価格
				合計	1,023	2,186,325	2,137
	まぐろ			前年同月	377	518,082	1,374
岩手	117	117,492			まかじき		
埼玉	943	2,361,701					
千葉	544	1,836,454		千葉	167	263,088	
長野	38	181,084		鳥取	40	56,160	
静岡	134	414,342		合計	207	319,248	1,542
三重	59	240,905		前年同月	327	277,965	850
兵庫	7	52,099					
鳥取	342	847,800			めかじき		
合計	2,184	6,051,877	2,771				
前年同月	2,735	7,710,407	2,819	岩手	168	418,393	
				合計	168	418,393	2,490
	めじ			前年同月	0	0	0
愛知	108	65,379			しろかわかじき		
合計	108	65,379	605				
前年同月	64	42,461	663	岩手	124	219,434	
				鳥取	163	280,485	
	きわだ			合計	287	499,919	1,742
				前年同月	358	560,368	1,565
埼玉	371	660,474					
千葉	2,594	5,168,438			くろかわかじき		
長野	322	1,341,166					
静岡	196	290,304		鳥取	917	903,501	
愛知	178	146,729		合計	917	903,501	985
鳥取	729	1,238,841		前年同月	1,089	970,272	891
宮崎	1,988	3,724,650					
鹿児島	219	379,728			かつお		
沖縄	1,055	2,193,264					
合計	7,652	15,143,594	1,979	岐阜	18	26,244	
前年同月	8,219	14,022,801	1,706	岩手	181	146,311	
				埼玉	132	102,011	
	めばち			愛知	2,249	1,813,270	
				鳥取	78	82,795	
埼玉	497	954,288		合計	2,658	2,170,631	817
千葉	399	826,065		前年同月	1,904	2,222,965	1,168
東京	8	24,408					
長野	43	176,364			そうだかつお		
大阪	76	205,200					

単位 数量 = K g , 金額 = 円

産地	数量	金額	平均 価格	産地	数量	金額	平均 価格
愛知	2	1,436		香川	581	1,532,833	
合計	2	1,436	718	佐賀	14	16,384	
前年同月	91	20,132	221	合計	2,107	5,313,751	2,522
				前年同月	2,298	5,422,091	2,359
	ぶり						
				その他ぶり			
岐阜	48	23,814					
福井	3,316	1,265,406		愛知	22	31,406	
愛知	1,124	692,907		佐賀	38	32,972	
京都	70	26,244		合計	60	64,378	1,073
兵庫	29	79,423		前年同月	60	99,138	1,652
徳島	83	187,347					
香川	28	72,878		まあじ			
愛媛	593	1,722,567					
鹿児島	41	27,605		岐阜	28	19,656	
合計	5,332	4,098,191	769	石川	56	55,620	
前年同月	6,479	4,070,593	628	長野	4	4,622	
				愛知	1,111	976,217	
	はまち			京都	16	12,096	
				佐賀	1,484	1,083,564	
愛知	361	190,569		長崎	1,772	1,280,188	
三重	157	328,359		合計	4,471	3,431,963	768
徳島	6	15,390		前年同月	3,940	2,840,809	721
香川	100	56,078					
合計	624	590,396	946	その他あじ			
前年同月	950	1,432,645	1,508				
				愛知	186	359,382	
	わかし			三重	207	706,455	
				合計	393	1,065,837	2,712
愛知	309	271,113		前年同月	677	1,126,078	1,663
合計	309	271,113	877				
前年同月	305	213,494	700	さわら			
	かんぱち			愛知	49	81,277	
				京都	5	3,629	
岐阜	200	570,142		合計	54	84,906	1,572
長野	20	50,134		前年同月	39	65,539	1,680
愛知	619	1,532,732					
三重	594	1,439,546		さごし			
大阪	16	25,164					
徳島	63	146,816		石川	471	553,986	

単位 数量 = K g , 金額 = 円

産地	数量	金額	平均価格	産地	数量	金額	平均価格
愛知	167	199,778		愛媛	20	32,724	
京都	32	36,504		合計	60	60,912	1,015
合計	670	790,268	1,180	前年同月	106	310,824	2,932
前年同月	242	276,019	1,141				
					ほたるいか		
	まいわし						
				兵庫	124	127,094	
岐阜	104	17,151		合計	124	127,094	1,025
愛知	1,207	513,432		前年同月	23	15,876	690
鳥取	1,612	794,934					
合計	2,923	1,325,517	453		その他いか		
前年同月	3,044	1,156,669	380				
				岐阜	5	15,120	
	うるめいわし			茨城	40	97,200	
				東京	63	168,804	
愛知	25	10,584		愛知	58	150,714	
合計	25	10,584	423	沖縄	380	1,371,330	
前年同月	12	5,616	468	合計	546	1,803,168	3,303
				前年同月	1,101	2,171,964	1,973
	するめいか						
					まかれい		
岐阜	5	7,020					
青森	16	11,232		岐阜	53	38,491	
宮城	780	420,390		愛知	82	183,134	
石川	468	452,304		合計	135	221,625	1,642
福井	76	109,404		前年同月	110	165,396	1,504
愛知	217	297,680					
京都	16	13,824			いしかれい		
合計	1,578	1,311,854	831				
前年同月	1,448	1,168,603	807	岐阜	18	11,664	
				合計	18	11,664	648
	もんこういか			前年同月	34	19,926	586
福井	141	226,276			あかかれい		
愛知	3	5,794					
合計	144	232,070	1,612	岐阜	37	32,632	
前年同月	7	8,284	1,183	福井	60	43,200	
				合計	97	75,832	782
	やりいか			前年同月	57	41,494	728
愛知	40	28,188					

単位 数量 = K g , 金額 = 円

産 地	数 量	金 額	平均 価 格	産 地	数 量	金 額	平均 価 格
	天然ひらめ				れんこたい		
福 島	74	200,307		京 都	15	8,726	
千 葉	6	10,238		合 計	15	8,726	582
愛 知	506	831,526		前年同月	65	43,190	664
三 重	9	25,996					
合 計	595	1,068,067	1,795		その他たい		
前年同月	890	1,712,993	1,925				
				長 野	4	23,328	
	養殖ひらめ			愛 知	389	308,431	
				合 計	393	331,759	844
岐 阜	3	7,452		前年同月	286	270,132	945
愛 知	104	274,950					
三 重	97	276,355			めばる		
合 計	204	558,757	2,739				
前年同月	278	698,542	2,513	岐 阜	8	4,666	
				愛 知	288	205,837	
	その他かれい			合 計	296	210,503	711
				前年同月	165	102,255	620
石 川	30	18,792					
愛 知	5	9,180			しろさけ		
合 計	35	27,972	799				
前年同月	141	67,770	481	岐 阜	8	21,697	
				岩 手	1,000	1,876,500	
	天然またい			合 計	1,008	1,898,197	1,883
				前年同月	571	1,138,352	1,994
愛 知	298	417,183					
愛 媛	135	107,589			ぎんさけ		
長 崎	325	233,604					
合 計	758	758,376	1,000	広 島	110	186,030	
前年同月	1,605	1,625,017	1,012	合 計	110	186,030	1,691
				前年同月	48	37,325	778
	養殖またい				ま す		
岐 阜	174	267,115					
愛 知	306	316,267		愛 知	23	37,368	
三 重	5,088	6,419,411		合 計	23	37,368	1,625
佐 賀	28	23,625		前年同月	166	219,019	1,319
合 計	5,596	7,026,418	1,256				
前年同月	7,696	8,982,541	1,167				

単位 数量 = K g , 金額 = 円

産地	数量	金額	平均 価格	産地	数量	金額	平均 価格
				兵庫	35	54,690	
	サーモン（輸入さけ）			合計	276	506,238	1,834
				前年同月	182	329,334	1,810
岩手	361	1,169,316					
千葉	309	649,919		その他えび			
東京	15	42,120					
静岡	6	19,845		千葉	5	62,996	
愛知	124	260,227		東京	27	110,751	
三重	310	660,896		石川	59	309,733	
京都	2	5,346		長野	15	23,490	
大阪	401	512,439		静岡	100	156,600	
兵庫	76	153,139		愛知	962	861,246	
愛媛	68	136,205		広島	12	8,034	
合計	1,672	3,609,452	2,159	山口	8	54,000	
前年同月	2,324	4,695,355	2,020	合計	1,188	1,586,850	1,336
				前年同月	1,621	3,558,503	2,195
	その他さけ						
				けがに			
岐阜	18	74,650					
合計	18	74,650	4,147	岐阜	2	14,040	
前年同月	0	0	0	愛知	8	79,812	
				合計	10	93,852	9,385
	またら			前年同月	0	0	0
岐阜	361	587,790		ずわいがに			
愛知	24	45,360					
合計	385	633,150	1,645	北海道	18	13,154	
前年同月	189	258,876	1,370	千葉	27	142,452	
				愛知	6	9,709	
	くるまえび			合計	51	165,315	3,241
				前年同月	64	41,688	651
千葉	60	528,768					
愛知	22	309,420		かに身			
合計	82	838,188	10,222				
前年同月	66	769,392	11,657	北海道	11	79,920	
				青森	20	62,640	
	あまえび			愛知	2	11,664	
				兵庫	55	147,744	
石川	128	318,060		鳥取	101	409,467	
福井	105	105,840		合計	189	711,435	3,764
愛知	8	27,648		前年同月	211	759,908	3,601

単位 数量 = K g , 金額 = 円

産地	数量	金額	平均 価格	産地	数量	金額	平均 価格
	その他かに				にしん		
愛知	3	6,923		北海道	200	88,236	
合計	3	6,923	2,308	富山	45	14,040	
前年同月	12	13,640	1,137	愛知	10	0	
				合計	255	102,276	401
	まふぐ			前年同月	220	79,650	362
山口	20	42,660			とびうお		
合計	20	42,660	2,133				
前年同月	92	162,907	1,771	愛知	62	38,988	
				合計	62	38,988	629
	その他ふぐ			前年同月	168	72,522	432
大阪	75	16,200			いとより		
山口	2	11,340					
合計	77	27,540	358	愛知	5	6,577	
前年同月	84	95,958	1,142	鳥取	6	6,372	
				合計	11	12,949	1,177
	さば			前年同月	24	25,380	1,058
石川	45	21,708			きんめたい		
福井	150	79,272					
愛知	1,243	865,943		愛知	20	25,488	
佐賀	147	87,480		広島	8	46,656	
長崎	922	429,278		合計	28	72,144	2,577
合計	2,507	1,483,681	592	前年同月	34	39,636	1,166
前年同月	4,024	2,052,864	510				
					こち		
	さんま						
				愛知	38	57,893	
愛知	96	98,496		合計	38	57,893	1,524
合計	96	98,496	1,026	前年同月	111	152,584	1,375
前年同月	196	196,128	1,001				
					あいなめ		
	さより						
				岐阜	17	16,319	
愛知	10	13,187		愛知	43	72,387	
合計	10	13,187	1,319	合計	60	88,706	1,478
前年同月	17	31,720	1,866	前年同月	33	38,501	1,167

単位 数量 = K g , 金額 = 円

産地	数量	金額	平均価格	産地	数量	金額	平均価格
	むつ				ほっけ		
愛知	9	18,468		愛知	156	44,622	
合計	9	18,468	2,052	合計	156	44,622	286
前年同月	5	45,360	9,072	前年同月	20	9,180	459
	きす				はた		
愛知	7	18,684		愛知	11	22,151	
合計	7	18,684	2,669	合計	11	22,151	2,014
前年同月	7	28,620	4,089	前年同月	5	8,003	1,601
	かます				あなご		
愛知	9	19,116		宮城	36	14,385	
合計	9	19,116	2,124	千葉	60	120,960	
前年同月	273	206,842	758	愛知	92	258,065	
	いさき			兵庫	120	45,360	
				大分	94	174,528	
愛知	114	178,317		合計	402	613,298	1,526
和歌山	12	11,340		前年同月	580	1,001,266	1,726
愛媛	71	74,687					
佐賀	11	13,100			はも		
合計	208	277,444	1,334	愛知	170	512,908	
前年同月	750	699,715	933	兵庫	96	306,234	
	すずき			山口	60	90,080	
				合計	326	909,222	2,789
愛知	295	519,772		前年同月	357	965,526	2,705
合計	295	519,772	1,762		たこ		
前年同月	276	437,970	1,587				
	かわはぎ			北海道	173	612,198	
				長野	5	8,100	
愛知	32	39,879		愛知	17	41,147	
合計	32	39,879	1,246	山口	8	14,256	
前年同月	185	185,481	1,003	合計	203	675,701	3,329
				前年同月	371	1,147,724	3,094

単位 数量 = K g , 金額 = 円

産地	数量	金額	平均価格	産地	数量	金額	平均価格
	あさり				しじみ		
岐阜	240	324,162		宮城	20	15,444	
北海道	140	191,160		三重	274	253,962	
長野	1	5,400		島根	708	665,820	
愛知	697	1,076,058		合計	1,002	935,226	933
合計	1,078	1,596,780	1,481	前年同月	897	849,582	947
前年同月	1,591	2,009,070	1,263				
					あわび		
	はまぐり						
				千葉	3	9,720	
青森	130	46,116		静岡	27	113,400	
埼玉	145	229,230		愛知	213	612,727	
千葉	30	30,780		合計	243	735,847	3,028
愛知	10	19,710		前年同月	190	697,701	3,672
三重	178	255,874					
合計	493	581,710	1,180		さざえ		
前年同月	544	641,898	1,180				
				福井	16	13,824	
	あかかい			愛知	119	142,862	
				三重	20	34,560	
埼玉	100	195,480		長崎	30	63,720	
静岡	56	105,300		合計	185	254,966	1,378
愛知	4	7,992		前年同月	213	338,083	1,587
合計	160	308,772	1,930				
前年同月	309	506,736	1,640		その他殻付貝		
	ほたてかい			岐阜	19	34,722	
				北海道	140	191,160	
北海道	12	33,696		福島	40	33,372	
愛知	0	3,456		埼玉	55	56,430	
合計	12	37,152	3,096	長野	15	66,744	
前年同月	310	1,070,604	3,454	愛知	79	136,404	
				三重	45	61,020	
	セルカキ			京都	10	11,880	
				合計	403	591,732	1,468
愛知	16	25,056		前年同月	446	626,854	1,406
徳島	100	94,673					
合計	116	119,729	1,032		むきあかかい		
前年同月	314	314,604	1,002				

単位 数量 = K g , 金額 = 円

産地	数量	金額	平均価格	産地	数量	金額	平均価格
千葉	8	14,796					
愛知	6	11,340			養殖あゆ		
合計	14	26,136	1,867				
前年同月	9	20,088	2,232	岐阜	811	1,367,172	
				長野	2,351	5,375,970	
	むきほたてかい			愛知	2,911	6,785,478	
				滋賀	310	617,922	
北海道	5	27,216		徳島	252	544,320	
宮城	119	771,066		合計	6,635	14,690,862	2,214
長野	12	25,920		前年同月	5,717	11,269,206	1,971
愛知	94	141,588					
合計	230	965,790	4,199		にじます		
前年同月	230	856,710	3,725				
				新潟	232	392,699	
	むきかき			愛知	9	7,698	
				合計	241	400,397	1,661
北海道	120	12,960		前年同月	379	539,032	1,422
愛知	102	189,219					
京都	213	247,145			うなぎ		
広島	35	27,540					
合計	470	476,864	1,015	岐阜	5	39,906	
前年同月	498	479,682	963	長野	124	481,434	
				静岡	759	3,018,330	
	とりかい			愛知	4,448	17,137,453	
				合計	5,336	20,677,123	3,875
愛知	3	17,388		前年同月	4,874	27,284,459	5,598
三重	20	43,200					
合計	23	60,588	2,634		かわます		
前年同月	67	336,798	5,027				
				長野	2	4,320	
	その他むき貝			合計	2	4,320	2,160
				前年同月	4	13,716	3,429
岐阜	29	23,285					
合計	29	23,285	803		天然鮎		
前年同月	0	0	0				
				岐阜	1,136	5,967,756	
	こい			長野	657	2,394,468	
				合計	1,793	8,362,224	4,664
長野	6	7,258		前年同月	1,683	8,197,632	4,871
合計	6	7,258	1,210				
前年同月	0	0	0				

単位 数量 = K g , 金額 = 円

産地	数量	金額	平均 価格	産地	数量	金額	平均 価格
				香川	709	1,661,789	
	その他淡水魚			愛媛	887	2,073,772	
				佐賀	2,170	1,681,337	
岐阜	44	64,800		長崎	3,049	2,006,790	
長野	43	137,376		熊本	40	81,760	
愛知	620	3,650,950		大分	94	174,528	
滋賀	5	17,280		宮崎	1,988	3,724,650	
合計	712	3,870,406	5,436	鹿児島	260	407,333	
前年同月	1,192	5,651,718	4,741	沖縄	1,435	3,564,594	
				合計	82,398	136,882,528	1,661
	産地別合計			前年同月	94,021	150,967,994	1,606
岐阜	3,646	10,720,744					
北海道	1,284	1,537,654					
青森	166	119,988					
岩手	2,185	4,221,955					
宮城	1,092	1,629,137					
福島	114	233,679					
茨城	40	97,200					
埼玉	2,324	4,762,008					
千葉	4,212	9,664,674					
東京	145	414,771					
新潟	271	466,825					
富山	45	14,040					
石川	1,257	1,730,203					
福井	3,864	1,843,222					
長野	5,603	10,936,197					
静岡	1,335	4,194,477					
愛知	24,103	45,551,804					
三重	8,127	11,596,865					
滋賀	343	659,394					
京都	379	365,394					
大阪	1,163	1,437,729					
兵庫	774	1,024,664					
和歌山	12	11,340					
鳥取	4,112	4,635,907					
島根	708	665,820					
岡山	13	66,960					
広島	203	289,904					
山口	3,742	1,624,874					
徳島	504	988,546					

品目別・産地別取扱高表

単位 数量 = K g , 金額 = 円

産地	数量	金額	平均 価格	産地	数量	金額	平均 価格
				前年同月	0	0	0
	冷まぐろ						
					冷めかじき		
埼玉	120	346,896					
千葉	42	286,157		千葉	50	86,400	
東京	140	327,672		長野	20	31,320	
長野	622	775,872		静岡	395	624,780	
静岡	719	1,936,505		合計	465	742,500	1,597
愛知	40	69,120		前年同月	558	789,877	1,416
三重	717	382,212					
合計	2,400	4,124,434	1,719		冷くろかわかじき		
前年同月	3,834	3,970,671	1,036				
				長野	15	17,331	
	冷きわだ			静岡	236	355,660	
				愛知	30	58,320	
長野	225	376,272		合計	281	431,311	1,535
静岡	1,589	3,288,119		前年同月	137	230,966	1,686
合計	1,814	3,664,391	2,020				
前年同月	1,333	2,339,971	1,755		冷するめいか		
	冷めばち			青森	677	896,076	
				茨城	170	174,420	
東京	340	684,450		埼玉	597	740,922	
長野	35	79,380		東京	5,352	6,308,820	
静岡	1,766	4,288,328		石川	8	23,760	
合計	2,141	5,052,158	2,360	愛知	40	55,488	
前年同月	1,414	2,899,681	2,051	三重	25	46,440	
				兵庫	12	16,848	
	その他冷まぐろ			合計	6,881	8,262,774	1,201
				前年同月	3,207	3,820,132	1,191
千葉	65	288,360					
長野	5	8,100			冷もんこういか		
静岡	26	57,326					
愛知	1	3,186		岐阜	33	35,921	
合計	97	356,972	3,680	茨城	30	109,080	
前年同月	135	364,905	2,703	東京	15	85,860	
				愛知	262	1,312,200	
	冷まかじき			大阪	437	732,450	
				徳島	100	489,240	
長野	20	10,800		合計	877	2,764,751	3,153
合計	20	10,800	540	前年同月	1,312	2,968,779	2,263

単位 数量 = K g , 金額 = 円

産地	数量	金額	平均価格	産地	数量	金額	平均価格
				岩手	430	591,948	
	その他冷いか			長野	113	25,628	
				愛知	966	903,433	
岐阜	5	22,680		大阪	2,420	2,509,920	
埼玉	660	672,894		兵庫	1,280	1,722,816	
千葉	879	796,743		佐賀	36	79,056	
東京	121	104,760		合計	5,245	5,832,801	1,112
神奈川	70	301,644		前年同月	5,270	5,902,602	1,120
石川	40	66,960					
愛知	22	76,140		冷ぎんさけ			
大阪	869	1,609,286					
兵庫	140	136,080		岐阜	128	35,148	
徳島	30	121,500		東京	80	207,360	
合計	2,836	3,908,687	1,378	愛知	3,414	5,910,020	
前年同月	3,921	5,032,131	1,283	三重	189	101,196	
				大阪	3,971	7,474,845	
	冷かれい			兵庫	4,935	6,171,735	
				合計	12,717	19,900,304	1,565
岩手	235	545,940		前年同月	9,350	16,654,660	1,781
千葉	266	259,362					
福井	130	182,520		冷ます			
愛知	1,256	2,175,066					
三重	610	393,876		千葉	150	251,640	
合計	2,497	3,556,764	1,424	合計	150	251,640	1,678
前年同月	3,821	4,032,558	1,055	前年同月	170	209,628	1,233
	その他冷たい			冷えび			
千葉	20	39,960		岐阜	307	674,724	
合計	20	39,960	1,998	東京	7,164	11,450,463	
前年同月	50	92,340	1,847	愛知	4,500	7,723,619	
				大阪	946	2,475,790	
	冷べにさけ			兵庫	3,290	6,335,102	
				合計	16,207	28,659,698	1,768
愛知	280	539,136		前年同月	15,132	25,767,182	1,703
大阪	752	1,405,728					
合計	1,032	1,944,864	1,885	冷たらばがに			
前年同月	839	1,403,222	1,672				
				東京	26	144,720	
	冷しろさけ			佐賀	8	51,840	
				合計	34	196,560	5,781

単位 数量 = K g , 金額 = 円

産地	数量	金額	平均価格	産地	数量	金額	平均価格
前年同月	127	741,555	5,839				
					冷あじ		
	冷ずわいがに						
				千葉	1,475	1,257,876	
岐阜	1	3,780		長野	156	14,826	
岩手	1,370	5,634,576		愛知	208	210,190	
埼玉	13	9,828		大阪	40	50,544	
千葉	5	20,520		兵庫	5	4,644	
東京	265	1,040,247		香川	112	64,746	
長野	14	17,280		合計	1,996	1,602,826	803
愛知	90	330,480		前年同月	3,492	2,659,750	762
大阪	60	473,040					
兵庫	2	11,340			冷さわら		
鳥取	216	886,464					
合計	2,036	8,427,555	4,139	岐阜	15	24,707	
前年同月	3,513	10,682,407	3,041	千葉	356	332,122	
				東京	896	1,064,751	
	その他冷かに			愛知	2,148	2,219,489	
				三重	1,160	1,816,560	
東京	216	243,778		大阪	133	129,276	
長野	40	34,560		兵庫	40	62,640	
愛知	372	330,569		合計	4,748	5,649,545	1,190
鳥取	468	174,133		前年同月	4,908	5,764,861	1,175
合計	1,096	783,040	714				
前年同月	1,565	927,841	593		冷またら		
	冷かつお			千葉	800	610,200	
				長野	60	7,387	
長野	33	64,152		愛知	2,365	2,016,468	
静岡	1,206	1,401,300		三重	170	233,172	
合計	1,239	1,465,452	1,183	大阪	288	68,428	
前年同月	1,525	933,001	612	兵庫	23	20,800	
				合計	3,706	2,956,455	798
	冷ぶり			前年同月	1,392	1,222,074	878
東京	400	432,000			冷すけそうたら		
愛知	40	32,724					
合計	440	464,724	1,056	岐阜	19	28,631	
前年同月	590	633,960	1,075	東京	10	10,800	
				愛知	10	14,580	
				合計	39	54,011	1,385

単位 数量 = K g , 金額 = 円

産地	数量	金額	平均価格	産地	数量	金額	平均価格
前年同月	156	150,108	962	埼玉	545	597,240	
				千葉	330	320,760	
	冷さば			東京	60	64,800	
				長野	60	7,646	
千葉	4,200	6,039,803		愛知	200	195,912	
東京	670	1,189,080		大阪	5,261	5,719,680	
長野	1,834	290,958		兵庫	24	29,808	
愛知	2,290	3,479,459		合計	6,480	6,935,846	1,070
三重	500	808,920		前年同月	2,121	1,956,415	922
大阪	1,104	1,173,920					
兵庫	95	138,780			冷メルルーサ		
合計	10,693	13,120,920	1,227				
前年同月	8,812	10,067,460	1,142	千葉	314	201,571	
				愛知	1,320	1,278,180	
	冷さんま			合計	1,634	1,479,751	906
				前年同月	1,667	1,592,419	955
大阪	10	15,120					
合計	10	15,120	1,512		冷すりみ		
前年同月	0	0	0				
				岐阜	750	655,776	
	冷きす			長野	11	14,256	
				合計	761	670,032	880
岐阜	9	6,804		前年同月	795	650,268	818
愛知	5	11,880					
三重	280	290,952			その他冷凍魚		
山口	120	267,408					
合計	414	577,044	1,394	岐阜	293	263,974	
前年同月	650	672,516	1,035	岩手	548	1,753,596	
				福島	380	796,067	
	冷たこ			千葉	3,054	3,235,511	
				東京	1,137	1,127,597	
岐阜	6	5,184		長野	677	142,476	
埼玉	140	193,320		静岡	435	666,050	
千葉	50	50,220		愛知	9,258	8,685,524	
東京	414	592,920		大阪	911	848,193	
大阪	30	76,680		兵庫	416	405,757	
合計	640	918,324	1,435	奈良	20	12,528	
前年同月	745	956,286	1,284	鳥取	688	245,186	
				山口	27	39,269	
	冷あかうお			香川	1,018	185,814	
				福岡	598	1,379,592	

単位 数量 = K g , 金額 = 円

産地	数量	金額	平均価格	産地	数量	金額	平均価格
合計	19,460	19,787,134	1,017	愛知	700	1,714,856	
前年同月	24,368	18,124,431	744	三重	140	340,200	
				合計	6,043	8,522,947	1,410
	冷むきかき			前年同月	11,646	8,651,961	743
東京	200	426,060		その他冷淡水魚			
愛知	10	21,060					
広島	54	89,640		愛知	10	26,460	
合計	264	536,760	2,033	合計	10	26,460	2,646
前年同月	222	449,543	2,025	前年同月	0	0	0
	冷かいばしら			産地別合計			
愛知	267	1,367,172		岐阜	1,607	1,832,605	
山口	10	73,440		青森	677	896,076	
合計	277	1,440,612	5,201	岩手	2,583	8,526,060	
前年同月	314	1,703,700	5,426	福島	380	796,067	
				茨城	200	283,500	
	その他冷かい			埼玉	2,075	2,561,100	
				千葉	12,056	14,077,205	
岐阜	41	75,276		東京	18,833	27,794,376	
東京	1,257	2,108,418		神奈川	5,203	6,589,715	
長野	5	29,160		石川	48	90,720	
愛知	1,050	1,478,520		福井	130	182,520	
兵庫	330	211,248		長野	3,955	1,974,404	
福岡	15	68,580		静岡	6,372	12,618,068	
合計	2,698	3,971,202	1,472	愛知	31,964	43,214,512	
前年同月	2,603	3,823,612	1,469	三重	3,791	4,413,528	
				大阪	17,290	24,875,220	
	冷あゆ			兵庫	10,592	15,267,598	
				奈良	20	12,528	
長野	10	27,000		鳥取	1,372	1,305,783	
愛知	810	975,261		広島	54	89,640	
大阪	58	112,320		山口	157	380,117	
合計	878	1,114,581	1,269	徳島	130	610,740	
前年同月	506	787,428	1,556	香川	1,130	250,560	
				福岡	613	1,448,172	
	冷うなぎ			佐賀	44	130,896	
				合計	121,276	170,221,710	1,404
東京	70	179,820		前年同月	122,547	150,036,992	1,224
神奈川	5,133	6,288,071					

品目別・産地別取扱高表

単位 数量 = K g , 金額 = 円

産地	数量	金額	平均価格	産地	数量	金額	平均価格
				長野	96	180,234	
	干こんぶ			静岡	63	90,461	
				愛知	33	37,656	
岐阜	240	10,368		三重	177	238,383	
東京	4,666	887,152		兵庫	34	71,513	
長野	5	10,314		広島	185	32,486	
愛知	12	66,096		山口	699	401,068	
広島	8	24,624		合計	1,681	1,613,660	960
福岡	54	9,915		前年同月	1,726	1,611,042	933
合計	4,985	1,008,469	202				
前年同月	5,167	969,889	188	塩しろさけ			
	干わかめ			北海道	39	89,856	
				千葉	114	152,928	
岐阜	5,360	797,904		東京	90	87,480	
千葉	12	25,920		合計	243	330,264	1,359
静岡	12	11,664		前年同月	759	725,101	955
愛知	35	24,300					
合計	5,419	859,788	159	塩ぎんさけ			
前年同月	8,732	1,159,487	133				
				岐阜	1	0	
	干ひじき			千葉	1,192	1,853,712	
				東京	10,650	15,859,823	
三重	11	107,568		愛知	1,284	1,943,742	
合計	11	107,568	9,779	大阪	784	1,200,960	
前年同月	10	107,568	10,757	合計	13,911	20,858,237	1,499
				前年同月	14,203	20,985,710	1,478
	もずく						
				塩べにさけ			
石川	60	42,120					
愛知	3,978	381,683		岐阜	50	55,728	
山口	10,976	1,550,338		北海道	32	48,384	
合計	15,014	1,974,141	131	千葉	120	207,360	
前年同月	15,572	1,929,002	124	大阪	9	21,385	
				島根	10	12,960	
	その他海藻			合計	221	345,817	1,565
				前年同月	270	394,623	1,462
岐阜	78	35,640					
岩手	242	178,333		塩あきさけ			
千葉	49	164,286					
東京	25	183,600		東京	230	322,920	

単位 数量 = K g , 金額 = 円

産地	数量	金額	平均価格	産地	数量	金額	平均価格
合計	230	322,920	1,404	東京	68	181,224	
前年同月	458	520,236	1,136	愛知	139	235,926	
				大阪	20	5,832	
	塩ます			山口	36	5,469	
				福岡	1,722	504,360	
北海道	412	669,600		佐賀	406	818,959	
愛知	20	32,400		合計	3,420	2,775,286	811
合計	432	702,000	1,625	前年同月	6,074	3,343,604	550
前年同月	4,145	5,311,209	1,281				
					すじこ		
	塩さば						
				東京	20	92,880	
北海道	569	936,274		合計	20	92,880	4,644
茨城	288	100,397		前年同月	12	44,496	3,708
千葉	1,492	2,339,896					
東京	5	5,292			いくら		
長野	55	57,348					
静岡	71	93,528		東京	22	309,960	
大阪	40	77,760		長野	18	48,600	
福岡	4	38,880		愛知	28	406,512	
合計	2,524	3,649,375	1,446	合計	68	765,072	11,251
前年同月	6,651	6,408,471	964	前年同月	163	1,714,230	10,517
	塩さんま				塩かずのこ		
岐阜	36	38,340		岐阜	45	271,296	
北海道	42	35,100		北海道	268	62,208	
愛知	144	282,096		東京	42	193,266	
合計	222	355,536	1,602	長野	5	27,000	
前年同月	102	67,284	660	合計	360	553,770	1,538
				前年同月	378	545,832	1,444
	塩にしん						
					その他塩蔵品		
岐阜	20	24,840					
合計	20	24,840	1,242	青森	6	31,752	
前年同月	10	11,340	1,134	宮城	1,630	1,818,504	
				茨城	1,230	470,167	
	塩すけそうこ			千葉	10	15,120	
				東京	30	59,940	
岐阜	1,009	969,516		新潟	450	83,978	
北海道	20	54,000		石川	30	7,776	

単位 数量 = K g , 金額 = 円

産地	数量	金額	平均 価格	産地	数量	金額	平均 価格
長野	75	24,678		茨城	2,245	918,057	
静岡	358	185,911		埼玉	977	866,021	
愛知	1,731	639,370		長野	55	39,798	
三重	48	98,496		静岡	185	62,154	
鳥取	180	24,300		三重	25	8,100	
福岡	82	208,224		兵庫	13	19,354	
合計	5,860	3,668,216	626	島根	8	9,504	
前年同月	6,071	3,336,519	550	合計	3,544	1,980,012	559
				前年同月	3,004	1,507,616	502
開干あじ							
				丸干いわし			
福島	28	40,176					
茨城	544	195,523		千葉	427	109,666	
埼玉	48	36,288		長野	24	10,065	
千葉	23	34,992		愛知	60	17,560	
長野	389	128,326		島根	2,464	464,187	
静岡	1,826	592,974		大分	89	99,703	
愛知	8	8,208		合計	3,064	701,181	229
三重	40	8,208		前年同月	2,584	676,617	262
兵庫	8	11,016					
島根	560	181,434		ししやも			
合計	3,474	1,237,145	356				
前年同月	3,731	1,516,011	406	岐阜	44	10,238	
				北海道	801	110,160	
開干いわし				茨城	400	77,760	
				長野	20	10,368	
大阪	24	24,624		愛知	24	46,656	
合計	24	24,624	1,026	三重	2,419	433,503	
前年同月	12	11,016	918	大阪	64	79,142	
				山口	1,992	483,019	
開干さば				合計	5,764	1,250,846	217
				前年同月	9,460	1,265,231	134
埼玉	88	99,363					
長野	4	3,024		その他丸干			
静岡	25	12,960					
合計	117	115,347	986	大分	47	53,848	
前年同月	705	273,549	388	合計	47	53,848	1,146
				前年同月	59	67,066	1,137
その他開干							
				その他塩干品			
福島	36	57,024					

単位 数量 = K g , 金額 = 円

産地	数量	金額	平均価格	産地	数量	金額	平均価格
岐阜	3,019	683,767					
北海道	219	48,890			こうなご		
青森	150	53,460					
宮城	2,380	418,343		茨城	60	12,960	
茨城	456	111,421		合計	60	12,960	216
東京	55	130,896		前年同月	90	19,440	216
新潟	360	69,040					
石川	400	31,739			干かれい		
長野	276	127,656					
静岡	140	35,397		長野	1	1,080	
愛知	12,064	1,396,454		兵庫	33	33,823	
大阪	4,502	275,400		島根	14	16,859	
兵庫	2,060	705,474		合計	48	51,762	1,078
鳥取	48	5,184		前年同月	78	137,376	1,761
島根	104	24,343					
広島	506	96,859			干するめ		
山口	280	20,412					
福岡	801	318,228		千葉	20	123,120	
佐賀	16	25,380		愛知	4	23,760	
合計	27,836	4,578,343	164	合計	24	146,880	6,120
前年同月	27,657	4,799,938	174	前年同月	16	93,312	5,832
	煮干いわし				身欠にしん		
愛知	6	24,570		岐阜	23	42,552	
合計	6	24,570	4,095	合計	23	42,552	1,850
前年同月	0	0	0	前年同月	326	256,177	786
	しらす干				たづくり		
岐阜	152	297,216		大阪	9	42,768	
長野	18	25,812		合計	9	42,768	4,752
愛知	1,057	2,075,868		前年同月	9	34,020	3,780
三重	630	395,658					
和歌山	4,575	1,017,765			その他素干品		
島根	10	25,920					
広島	5	12,874		北海道	10	6,480	
合計	6,447	3,851,113	597	茨城	10	43,200	
前年同月	11,255	7,774,394	691	東京	50	10,692	
				静岡	324	60,912	
				愛知	6	16,848	

単位 数量 = K g , 金額 = 円

産地	数量	金額	平均 価格	産地	数量	金額	平均 価格
兵庫	133	244,944					
香川	6	16,848			はんぺん		
合計	539	399,924	742				
前年同月	2,248	715,840	318	岐阜	763	1,286,564	
				北海道	94	70,200	
	かまぼこ			岩手	2	1,814	
				宮城	130	91,497	
岐阜	677	1,293,882		茨城	28	35,768	
東京	736	664,946		新潟	278	353,258	
新潟	251	346,825		長野	132	95,244	
福井	3	540		静岡	28	29,528	
長野	150	105,323		愛知	3,512	1,959,390	
静岡	242	220,185		三重	24	35,640	
愛知	1,412	846,775		大阪	10	35,402	
大阪	117	115,469		兵庫	1,587	1,575,944	
兵庫	151	185,363		岡山	148	155,451	
山口	12	15,420		山口	134	89,503	
長崎	141	320,941		長崎	28	81,648	
合計	3,892	4,115,669	1,057	合計	6,898	5,896,851	855
前年同月	3,881	3,282,869	846	前年同月	6,607	4,997,152	756
	ちくわ				ハム・ソーセージ		
岐阜	538	779,963		岐阜	383	538,747	
北海道	69	48,600		埼玉	510	263,737	
新潟	70	99,864		千葉	169	114,851	
長野	5	8,640		富山	12	12,960	
愛知	8,115	4,988,813		長野	260	458,115	
三重	354	163,354		静岡	104	112,127	
兵庫	43	25,493		愛知	1,488	1,473,283	
岡山	28	16,331		大阪	24	45,360	
山口	182	156,018		合計	2,950	3,019,180	1,023
合計	9,404	6,287,076	669	前年同月	2,385	3,135,603	1,315
前年同月	9,280	4,281,242	461				
					その他練製品		
	なると						
				愛知	342	157,784	
愛知	8	4,925		大阪	1	162	
合計	8	4,925	616	兵庫	8	8,047	
前年同月	10	6,081	608	広島	3	3,024	
				合計	354	169,017	477

単位 数量 = K g , 金額 = 円

産地	数量	金額	平均価格	産地	数量	金額	平均価格
前年同月	464	244,937	528	東京	603	1,137,439	
				愛知	27	66,204	
	むしいか			岡山	75	42,984	
				合計	705	1,246,627	1,768
茨城	219	358,473		前年同月	655	1,163,641	1,777
合計	219	358,473	1,637				
前年同月	149	256,977	1,725		あじみりん		
	むしたこ			島根	270	69,660	
				合計	270	69,660	258
宮城	92	303,480		前年同月	703	78,341	111
福島	12	18,900					
茨城	391	1,695,849			いわしみりん		
長野	32	271,998					
大阪	390	1,160,622		茨城	270	21,870	
合計	917	3,450,849	3,763	愛媛	21	64,800	
前年同月	1,634	5,260,298	3,219	合計	291	86,670	298
				前年同月	466	175,932	378
	なまり						
					その他みりん干品		
静岡	41	68,904					
合計	41	68,904	1,681	宮城	12	3,370	
前年同月	32	55,296	1,728	富山	280	69,768	
				長野	64	29,160	
	ちりめんかまあげ			静岡	153	205,219	
				愛知	240	72,188	
愛知	73	187,704		島根	28	18,803	
三重	235	629,830		山口	20	36,288	
大阪	29	98,928		合計	797	434,796	546
合計	337	916,462	2,719	前年同月	1,428	692,571	485
前年同月	1,328	2,941,153	2,215				
					味付だこ		
	かつおぶし						
				茨城	64	24,296	
静岡	6	20,736		長野	7	10,368	
愛媛	20	64,800		合計	71	34,664	488
合計	26	85,536	3,290	前年同月	62	79,424	1,281
前年同月	20	90,720	4,536				
					酢だこ		
	その他湯煮品						
				福島	3	6,480	

単位 数量 = K g , 金額 = 円

産地	数量	金額	平均 価格	産地	数量	金額	平均 価格
茨城	356	113,076		徳島	680	214,596	
長野	4	5,184		愛媛	20	51,300	
合計	363	124,740	344	福岡	432	125,976	
前年同月	583	232,784	399	佐賀	16	23,782	
				合計	7,954	4,236,057	533
	つくだ煮			前年同月	12,271	6,593,049	537
岐阜	84	17,886		さきいか			
茨城	2,600	581,040					
千葉	20	35,640		兵庫	42	134,136	
愛知	47	20,844		合計	42	134,136	3,194
三重	520	116,973		前年同月	60	194,400	3,240
広島	110	244,340					
合計	3,381	1,016,723	301	塩から			
前年同月	4,090	1,196,186	292				
				岐阜	85	75,992	
	魚漬物			北海道	308	97,534	
				岩手	68	74,135	
岐阜	617	184,016		宮城	920	248,400	
北海道	54	49,356		長野	5	3,845	
青森	532	181,354		兵庫	242	198,438	
岩手	66	31,364		合計	1,628	698,344	429
宮城	920	259,722		前年同月	2,027	765,218	378
秋田	50	82,404					
千葉	71	151,489		こぶまき			
東京	172	199,908					
神奈川	632	450,414		富山	920	296,622	
新潟	426	201,147		石川	6	13,608	
富山	8	9,072		合計	926	310,230	335
石川	5	6,750		前年同月	681	227,448	334
長野	326	311,306					
静岡	654	365,574		味付かずのこ			
愛知	1,107	779,718					
三重	90	22,355		岐阜	4	22,680	
大阪	7	12,053		新潟	1,806	898,855	
兵庫	110	146,826		愛知	5	8,640	
鳥取	6	16,848		合計	1,815	930,175	512
島根	24	81,648		前年同月	1,878	878,731	468
岡山	128	35,847					
広島	742	180,254		その他調味加工品			
山口	59	60,978					

単位 数量 = K g , 金額 = 円

産地	数量	金額	平均 価格	産地	数量	金額	平均 価格
岐阜	2,576	509,035		茨城	451	606,825	
北海道	892	758,202		千葉	2	5,780	
青森	468	205,740		神奈川	618	166,503	
宮城	84	14,058		新潟	246	45,321	
東京	430	718,614		石川	30	87,480	
神奈川	935	716,943		長野	310	196,692	
新潟	114	21,255		愛知	35	70,200	
愛知	12	23,220		三重	10	19,602	
合計	5,511	2,967,067	538	大阪	225	496,727	
前年同月	7,230	3,079,219	426	兵庫	144	466,560	
				島根	60	71,538	
	その他焼魚			山口	32	7,258	
				香川	431	147,964	
宮城	46	142,452		合計	4,067	3,587,067	882
秋田	12	17,496		前年同月	6,638	4,069,972	613
千葉	349	852,272					
長野	150	40,500			たら製品		
静岡	20	2,916					
愛知	2,267	3,148,394		岐阜	18	33,696	
三重	134	258,768		千葉	2	4,407	
大阪	2	8,554		石川	15	66,741	
長崎	540	449,906		長野	182	127,008	
合計	3,520	4,921,258	1,398	愛知	28	66,960	
前年同月	3,831	2,697,898	704	山口	118	133,816	
				佐賀	1,090	1,915,926	
	くじら製品			合計	1,453	2,348,554	1,616
				前年同月	1,672	2,832,483	1,694
長野	1	1,620					
兵庫	3	9,936			魚切身		
山口	16	32,660					
合計	20	44,216	2,211	岐阜	36	68,688	
前年同月	4	11,664	2,916	北海道	40	28,317	
				岩手	18	35,640	
	いか製品			宮城	1,612	422,216	
				茨城	-10	-34,560	
岐阜	185	70,031		千葉	36	32,530	
北海道	874	694,507		東京	3	5,443	
青森	29	156,816		長野	220	162,756	
岩手	95	104,463		静岡	562	120,150	
宮城	220	59,400		愛知	660	174,182	
福島	70	113,400		三重	286	195,480	

単位 数量 = K g , 金額 = 円

産地	数量	金額	平均価格	産地	数量	金額	平均価格
大阪	70	52,920		茨城	5,005	3,209,269	
広島	239	122,086		栃木	150	80,442	
山口	10	30,240		群馬	945	536,958	
合計	3,782	1,416,088	374	埼玉	451	420,089	
前年同月	3,800	1,626,588	428	千葉	224	406,832	
				東京	111	154,461	
	冷凍食品			神奈川	243	249,791	
				新潟	1,335	993,296	
岐阜	421	114,712		富山	162	139,904	
千葉	15	21,870		石川	511	382,177	
東京	726	1,003,837		福井	2,873	1,645,675	
神奈川	88	189,260		長野	13,092	6,922,311	
長野	26	39,528		静岡	1,101	1,210,675	
静岡	122	147,204		愛知	20,543	11,429,971	
愛知	5,262	1,532,395		三重	5,225	2,580,407	
三重	412	299,268		京都	74	50,737	
兵庫	1,379	702,638		大阪	3,747	2,695,411	
鳥取	36	29,614		兵庫	455	515,479	
島根	48	14,256		鳥取	506	2,310,552	
広島	212	382,752		島根	23	89,424	
山口	14	17,234		岡山	135	216,194	
香川	297	108,539		広島	192	49,686	
合計	9,058	4,603,107	508	山口	10	13,866	
前年同月	22,459	5,071,732	226	香川	208	84,524	
				愛媛	6	19,440	
	冷えび製品			合計	74,869	47,650,360	636
				前年同月	69,927	45,036,638	644
岐阜	78	45,554					
長野	42	25,920			産地別合計		
三重	494	379,317					
合計	614	450,791	734	岐阜	33,880	19,319,569	
前年同月	2,167	801,808	370	北海道	4,759	3,835,316	
				青森	1,185	629,122	
	その他加工品			岩手	568	490,030	
				宮城	8,052	3,787,254	
岐阜	17,338	11,040,718		秋田	146	129,710	
北海道	16	27,648		福島	170	310,500	
岩手	77	64,281		茨城	14,607	8,541,391	
宮城	6	5,812		栃木	150	80,442	
秋田	84	29,810		群馬	945	536,958	
福島	21	74,520		埼玉	2,074	1,685,498	

