岐 阜 都 市 計 画 駐 車 場 整 備 地 区

No.68

07MD102

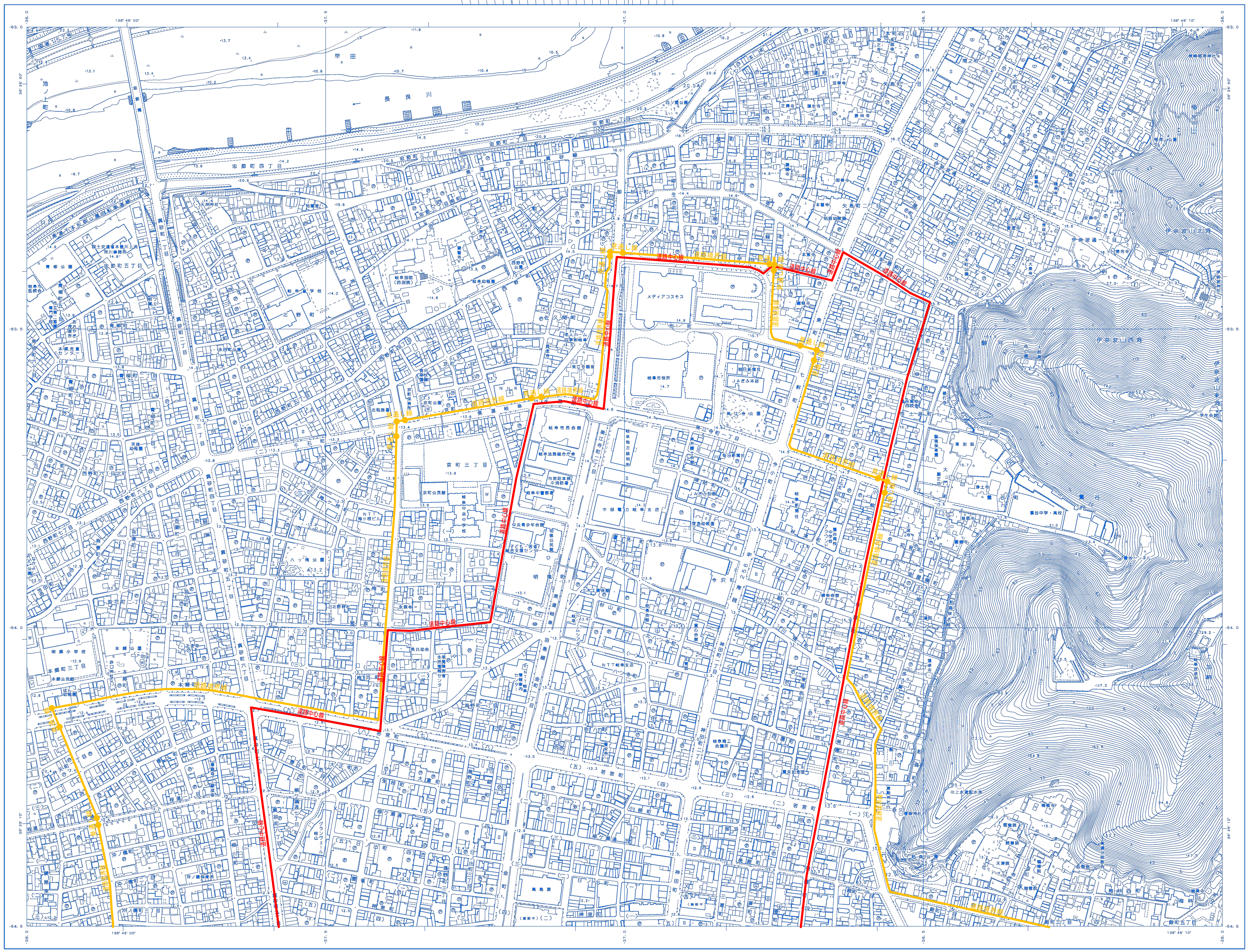

1:2,500

平成14年測量
平成19年修正
平成24年修正
平成28年修正
令和3年修正

1. 平成14年2月撮影空中写真
2. 平成14年7月現地調査
3. 平成19年1月撮影空中写真
4. 平成19年8月現地調査
5. 平成23年1月撮影空中写真
6. 平成23年12月現地調査
7. 平成28年1月撮影空中写真
8. 平成28年9月現地調査
9. 令和2年12月撮影空中写真
10. 令和3年9月現地調査

「この測量成果は、国土地理院長の助言をうけて得たものである。
(助言番号)平 14 部公 第 73 号」
(助言番号)平 19 部公 第 55 号」
(助言番号)平 23 部公 第 220 号」
(助言番号)平 28 部公 第 105 号」
(助言番号)令 3 部公 第 138 号」

座標系は平成14年国土交通省告示第9号の規定による第VII座標系
投影は横メルカトル図法
図郭に表示してある座標値はキロメートル単位
方眼は0.5キロメートル間隔
図郭に表示してある経緯度目盛は10秒間隔
高さの基準は東京湾の平均海面
等高線の間隔は2メートル
「経緯度数値は、世界測地系の値を座標補正パラメータにより補正」
「平面直角座標値は、世界測地系の値を座標補正パラメータにより補正」

岐 阜 市

凡例	
変更前	(黄)
変更後	(赤)