

岐阜市役所代表

☎(058)265-4141

FAX(058)264-8602

〒500-8701 岐阜市司町40-1

人が集まり、暮らし、つながるまちへ

金公園 & 柳ヶ瀬グラスル35 誕生

関連動画 配信中!

セントラルパーク“金公園”と“柳ヶ瀬グラスル35”が3月4日(土)に誕生します。この2つの新たな拠点の誕生により、さらなる人の流れと賑わいが生まれ、柳ヶ瀬エリアが新たなステージへと進化していきます。

☎ 公園整備課 ☎214-2183、市街地再開発課 ☎214-4629 【関連記事】6面に掲載

金公園「芝生広場」

紙面から

■ 市政 原付、軽自動車などの 廃車・名義変更の届け出はお早めに 2面

■ ぎふネット 岐阜が動き出す！ セントラルパーク“金公園”&“柳ヶ瀬グラスル35” 6面

■ ぎふネット 岐阜市の喫茶代支出額 3年連続日本一！ 4面

■ 市政 新型コロナウイルス感染症関連情報 12面

オンラインで受付中 粗大ごみの直接搬入

粗大ごみを直接搬入する場合に限り、オンラインによる受付を行っています。年度末・年度始めは、粗大ごみ受付センターの電話が大変混雑しますので、ぜひご利用ください。◎詳細は、市ホームページ(1015270)に掲載。

◆**利用方法** 市ホームページ(1016656)または「岐阜市オンライン申請総合窓口サイト」の「生活環境・生活衛生」から申し込む。

◆**注意事項** ①一般家庭が対象
②粗大ごみは次の施設に直接搬入

- ・東部自己搬入施設(芥見6-401)
- ・北西部自己搬入施設(寺田1-3)
- ・南部自己搬入施設(境川4-266-1)

③最大20品目、一品目あたり20個まで
④オンライン受付システムの場合、搬入希望日は入力日の翌々日以降～1か月以内の事前予約制 ※当日や翌日に直接搬入を希望する場合は、粗大ごみ受付センター☎243-0530へ電話で申し込む。

⑤搬入できる曜日・時間は、月～木曜日の午前9時～正午・午後1時～4時、金曜日の午前9時～11時 ※その他、一般家庭を対象に各月の第4土曜日・翌日曜日の午前9時～正午・午後1時～4時も実施。(それ以外の土日祝日、振替休日、12月29日～1月3日は直接搬入不可。)

☎環境一課☎214-2418

戦没者などの遺族の皆さんへ 特別弔慰金の請求はお済みですか? 請求期限は3/31(金)まで

「第11回戦没者等の遺族に対する特別弔慰金」(戦没者1人につき額面25万円の記名国債(5年償還))の請求を受け付けています。請求期限日(3月31日(金))を過ぎると、受給できなくなるため、まだ申請がお済みでない人は、お早めにご請求ください。

◆**支給条件・対象者** 満州事变(昭和6年9月18日)以降の戦没者などの遺族で、令和2年4月1日において公務扶助料、遺族年金などの年金受給権者がいない遺族に限られ、次の順序による最も先順位の遺族のうち1人が対象(戦没者などの子以外は戦没者などの死亡当時すでに生まれていた人に限る)

①弔慰金受給権者 ②戦没者などの子
③戦没者などと生計をともにしていた①父母②孫③祖父母④兄弟姉妹(戦没者などの死亡後、婚姻・養子縁組により令和2年4月1日において氏が変わっている人は除く) ④⑤以外の①父母②孫③祖父母④兄弟姉妹 ⑤①～④以外の3親等内の親族(戦没者などの死亡まで引き続いて一年以上生計をともにしていた人に限る) ※対象者が令和2年4月1日以降に死亡している場合は相続人が申請できます。

◆**請求窓口** 福祉政策課(市庁舎10階) ※持ち物など詳細は、市ホームページ(1005042)をご覧ください。 ☎福祉政策課☎265-3891

3/9(木)は世界腎臓デー CKD(慢性腎臓病)の予防を

CKD(慢性腎臓病)は、尿たんぱくなどの腎臓の異常が慢性的に続く状態のことです。現在、日本では20歳以上の約8人に1人がCKDと推計されており、新たな国民病といわれています。

●**CKDの特徴**
CKDは、初期にはほとんど自覚症状がありません。貧血、疲労感、むくみなどの症状が現れたときには、すでに病状が進行している可能性があります。進行し腎不全になると、体内の老廃物を除去できなくなり、最終的には人工透析や腎移植を受けなければ生きられなくなってしまうです。
腎機能は、一定のレベルまで悪くなると回復が難しいため、早い段階で気づき、治療を始めることが重要です。血液検査(クレアチニン値)、尿検査(尿たんぱく)により発見できますので、毎年健康診断を受けて、結果を確認しましょう。

●**生活習慣の改善を**
CKDは、糖尿病や高血圧、脂質異常症などの生活習慣病と密接に関係しているため、医療機関を受診して適切な治療を受けるとともに、日々の生活習慣を改善することが大切です。塩分・脂質の摂り過ぎに気をつけ、適度な運動を行い、禁煙するなど、改善に取り組みしましょう。

☎保健所健康増進課☎252-7193、中保健センター☎252-0632、南保健センター☎271-8010、北保健センター☎232-7681

マイナンバーカード 申請を公民館などで受け付け

●**公民館(申請のみ)**
各公民館で先着100人までの受け付け

●**JR岐阜駅ステーションプラザ(申請のみ・原則予約制)**
◆**開設日時** 3月31日(金)までの平日午後3時～7時
※右記QRコード※または開設日時に電話☎080-4157-0059で申し込みが必要。空きがある場合は、当日窓口でも受け付け可。

●**休日窓口(申請・交付)**
◆**日時** 3月4日(出)・12日(日)・26日(日)の午前9時15分～午後3時30分
◆**場所** 市民課(市庁舎1階)および各事務所(市内7カ所) ※南部東事務所は3月12日(日)の実施なし

☎詳細は、市ホームページ(1001799)に掲載。



マイナポイント予約・申込支援の専用窓口を開設

◆**日時** 3月1日(休)以降の平日午前8時30分～午後5時30分
◆**場所** 市庁舎6階多目的ホール
※混雑が予想されます。右記QRコード※(2月27日(月)以降受け付け)または開設日時に電話☎080-9714-1550(3月1日(休)以降)で予約ができます。

☎詳細は、市ホームページ(1019858) ※公開は2月27日(月)から)に掲載。



マイナンバーカードを用いた「引越しワンストップサービス」について

マイナポータルから転出予約手続きをして、転入先の市区町村役場のみに来庁する「引越しワンストップサービス」を利用できます。

☎詳細は、市ホームページ(1019179)に掲載。

☎市民課☎214-7553

広報ぎふはアプリで読めます!

広報ぎふのアプリをダウンロードすると、ご自身のスマートフォンから、いつでもどこでも広報ぎふをご覧いただけます。次の3種類をご用意していますので、ぜひご利用ください。

●**広報プラス** 記事をキーワードで検索。文字データ形式で掲載。
●**マチイロ** 紙面の形そのまま掲載。市ホームページ情報も表示。
●**カタログポケット** 多言語(10言語)や音声読み上げ機能あり。 ※ダウンロードは12面のQRコード※をご利用ください。

☎広報広聴課☎214-2387

カラスによる停電被害の防止にご協力を

カラスは3月ごろから営巣活動を開始します。カラスの巣が原因で停電が発生する場合がありますので、発見した際には下記にご連絡ください。

【連絡先】中部電力パワーグリッド株式会社 岐阜営業所☎0120(924)148

- ・電柱番号(電柱の地上2m程度の位置にある番号札に明記)をあわせてご連絡ください。場所の特定が容易になります。
- ・[カラスの巣確認済]シート(黄色のシート)が巻いてある電柱はすでに状況を確認していますので、連絡は不要です。 ※停電の原因とならない場所に作られた巣は残置することがあります。

●**被害を防ぐために**
・針金などの金属類で作られた巣は特に停電の原因となりやすいため、使用していない針金ハンガーなどは屋外に放置しないようにしてください。
・カラスの住みやすい環境を作らないよう、次のことを心がけましょう。
①ごみは収集日に決められたごみ集積場所へルールを守って出す。
②ごみ集積場所でカラスよけネットを使用する場合は、カラスがめくられないようにすまなくしっかりとかぶせる。
③ペットのエサを屋外に放置しない。
④果物や野菜は収穫し、放置しない。

☎低炭素・資源循環課☎214-2178

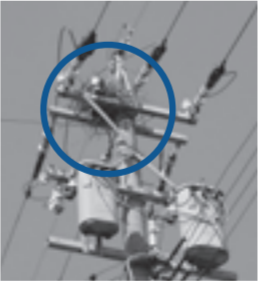

原付、軽自動車などの廃車・名義変更の届け出は、お早めに。軽自動車税種別割は4月1日に登録されている人に課税されます。また、月割制度がなく、4月2日以降に廃車や名義変更の手続きをしても、年税額全額を納めていただくことになり、3月中に手続きを完了するようお早めに届け出をお願いします。

◆**届出先・窓** ・原動機付自転車・小型特殊自動車 ☎税制課☎2653908 ・三輪・四輪の軽自動車 ☎軽自動車検査協会岐阜事務所 ☎050(3)8161775 ・二輪の軽自動車・二輪の小型自動車 ☎中部運輸局岐阜運輸支局 ☎050(5)40(2)053

下水道事業受益者負担金(第4期分)の納付は3/31(金)まで。分割納付を選ばれた人は、昨年7月にお送りした納付書で納めてください。

☎上下水道事業部営業課☎2597520

イベントなどで食品営業をされる人へ。イベントなどにおいて、テントなど簡易な施設で業として飲食物を調理・販売する場合は、保健所の許可や届け出が必要です。調理場所の囲い、流水式手洗いの設備などの基準や生もの(刺身、寿司など)が取り扱えないなどの取扱品目に関する制限がありますので、事前にご相談ください。また、営業許可をすでに取得している店舗であっても、店舗の外で調理し販売する場合は別に許可が必要です。

◆**許可が必要な例** 飲食店営業(焼きそば、みたらし団子販売)
◆**届け出が必要な例** 弁当販売業、その他の食料・飲料販売業(包装済み弁当・菓子など)

☎保健所食品衛生課☎2527194

マンシヨン管理計画認定制度のご利用を。マンシヨン管理計画認定制度は、一定の基準を満たす場合に、適切な管理計画を持つマンシヨンとして認定を受けることができます。

☎環境一課☎214-2418

意見募集の結果を公表。第4期岐阜市教育振興基本計画(案)。

◆**意見提出数** 3通(12件)
◆**公表期間** 5月23日(火)まで
◆**市ホームページ** ☎10190039

☎教育政策課(市庁舎18階)☎2147109

市営住宅に新規入居者用のお風呂を設置。今までお風呂のなかった一部の市営住宅において、新規入居者用のお風呂の設置を進めていきます。詳細は、お問い合わせてください。 ※市営住宅の入居者募集については、5面に掲載。

☎岐阜県住宅供給公社岐阜事務所 ☎2653900

環境活動顕彰の顕彰者を決定。市の環境保全および創出の活動に関し、顕著な功績があった個人などを顕彰します。今年度の顕彰者は、市立西郷小学校に決定しました。

☎環境政策課☎2142175

防災対策課(市庁舎6階)☎2674763
③岐阜市スポーツ推進計画2023-2032(案) ◆意見提出数 3通(4件)
◆**公表期間** 3月1日(火)～5月31日(火)
◆**市ホームページ** ☎1019818
◆**市民スポーツ課(市庁舎10階)** ☎2142370
④(仮称)岐阜市文化芸術基本条例の骨子(案) ◆意見提出数 4通(5件)
◆**公表期間** 3月1日(火)～5月31日(火)
◆**市ホームページ** ☎1013714
☎文化芸術課(市庁舎10階)☎214973

自転車の安全利用を。自転車を安全に利用するため、「自転車安全利用五則」を守りましょう。

●**自転車安全利用五則**
①車道が原則、左側を通行。歩道は例外、歩行者を優先。
②交差点では信号と一時停止を守って安全確認。
③夜間はライトを点灯。
④飲酒運転は禁止。
⑤ヘルメットを着用。

※全ての自転車利用者に対する乗車用ヘルメット着用努力義務化などを内容とする改正道路交通法が4月1日に施行されます。

☎岐阜南警察署交通課☎2760110

毒のある植物にご注意を

例年、春先には毒のあるスイセンをニラと、イヌサフランをギョウジャニンニクと間違えるなど、植物を原因とした食中毒が発生しています。有毒植物を誤って食べると、下痢・おう吐・けいれんなどを引き起こし、死に至ることもありますので注意してください。

- ・食用と確実に判断できない植物は絶対に採らない、食べない、売らない、人にあげない
- ・有毒植物は山菜に混じって生えていることがあるため、山菜採りをするときは、1本1本よく確認して採り、調理前にもう一度確認する
- ・野草を食べて体調に異常を感じたときはすぐに医師の診察を受ける

☎保健所食品衛生課☎252-7194

休日窓口を開設(3/26日、4/2日)

年度末・年度始めは、転出・転入・転居などの件数が増加するため、休日窓口を開設します。

◆**場所** 市民課 総合窓口(市庁舎1階)
◆**取扱業務** 市民課、国保・年金課、子ども支援課、学校安全支援課の住民異動届に関連する業務
◎詳細は、広報ぎふ3月15日号に掲載。
☎市民課☎214-2854

募集

飲料自動販売機の設置事業者

一般競争入札により自動販売機設置場所を貸し付けます。詳細は各申込先へお問い合わせいただくか、市ホームページをご覧ください。

- ◆入札参加申込受付期間 3月20日(月)までの平日午前9時～午後4時
◆入札日時・場所 3月27日(月)①午前10時・②午前11時/市庁舎10-1会議室
◆貸付期間 4月30日～令和8年3月31日(2年間11か月1日)
◆物件一覧 ※最低入札価格は貸付期間中の総額(税抜き)

Table with 5 columns: 施設名(所在地), 貸付箇所(設置場所), 貸付面積(m²), 台数, 最低入札価格(円), 申込先・市ホームページ

公募委員

1 岐阜市行政改革推進会議

- ◆募集人員 4人
◆任期 5月1日～令和7年3月31日
◆選考方法 書類審査、面接
◆応募方法・申込 3月1日(火)～31日(金)(必着)に応募申込書を郵送、ファクス、Eメールまたは開庁日時に直接行政改革課(〒500-8701市町40-1)へ。
◆市ホームページ 1019474

2 岐阜市歴史博物館協議会

- ◆募集人員 3人
◆任期 6月1日～令和7年5月31日
◆選考方法 小論文、面接
◆応募方法・申込 3月10日(金)～4月7日(金)(消印有効)に応募申込書と小論文を郵送、ファクス、Eメールまたは直接歴史博物館(〒500-8003大宮町2-18-1)へ。
◆市ホームページ 1019585

【共通】

- ◆応募資格 次の全てに該当する人
①応募時に市内在住・在勤・在学または市内で事業・活動を行っている
②本市の職員(非常勤の特別職員を除く)または本市市議会議員でない
③選任日に本市の他の附属機関の委員でない
④国または本市以外の地方公共団体の常勤の職員でない
⑤過去に同附属機関の公募委員として在任したことがない
◆報酬 出席1回9,100円(予定)
※応募申込書などは募集先、市ホームページ(公開は募集開始日から)で入手可。

真のコミュニケーションで豊かな関係づくり

少子高齢化や核家族化が進む現代において、子育て世代の孤立による虐待や、うつ発症、自殺などが社会問題になり、コロナ禍によってさらに深刻化しています。NPO未来来プロジェクトは、「真 ▲相談会の様子に心に寄り添うことの大切さ」を学ぶ機会をワークショップや講座を通して提供し、「岐阜の子どもの笑顔を守りたい! 子育て世代を元気に!」と願って活動しています。無料相談会も毎月開催していますので、気軽にご参加ください。NPO未来来プロジェクト・牛嶋 080-4546-4376、市民活動交流センター 264-0011

ふるさと納税 返礼品提供事業者

出品できる返礼品や、参加できる事業者には条件があり、また返礼品として登録する場合は、審査があります。詳細は、市ホームページ(1018108)をご覧ください。お問い合わせください。

随時

☎ 広報広聴課 214-2710

市営住宅の入居者

- ◆公開抽選日 4月13日(木)
◆申込・開庁 3月1日(火)～31日(金)の開庁日時に直接岐阜県住宅供給公社岐阜事務所(市庁舎2階)へ。
※募集戸数は変更する場合あり。家賃は所得などによって決定。

●公営住宅(定期募集住宅)

Table with 6 columns: 住宅名, 住所, 間取り, 家賃(月額), 戸数, 申込資格

▼特定目的住宅

Table with 6 columns: 住宅名, 住所, 間取り, 家賃(月額), 戸数, 申込資格

●特定公共賃貸住宅(随時募集)

Table with 6 columns: 住宅名, 住所, 間取り, 家賃(月額), 戸数, 申込資格

●特別市営住宅(随時募集)

Table with 6 columns: 住宅名, 住所, 間取り, 家賃(月額), 戸数, 申込資格

ボランティア“自分のため”が“みんなのため”に

伊藤修一さんは、脳トレマジックサークルの代表で、仲間と共に福祉施設や病院でマジックショーを開催しています。認知症予防のためにマジックを学びはじめ、練習の成果を披露したいとデイサービスを訪問したことを皮切りに、活動の場を広げました。みんなをもっと驚かせたいと、新しいマジックのアイデアを出しあいながら、活動を続けています。生涯学習センター 268-1055、市民活動交流センター 264-0011

伊藤修一さん(写真右)

子育て世帯を応援!

新小学1年生の「福祉医療費受給者証」を送付

新小学1年生の「福祉医療費受給者証」を、3月上旬にお送りします(重度・ひとり親家庭等の医療費助成や生活保護などを受けている人は除く)。4月1日以降は新しい受給者証をご使用ください。3月中旬までに届かない場合はお問い合わせください。

☎ 福祉医療課 214-2127

市育英資金(奨学貸付金)のご案内

- ◆対象者 市内に6か月以上在住し、経済的理由により修学が困難な世帯の子で、学校長が推薦する修学意欲のある人
◆返済期間 修学期間終了後6か月目から返済
◆申込・開庁 3月1日(火)～5月12日(金)の開庁日時に直接子ども支援課(市庁舎2階)へ。
◆貸付金(月額/無利息)

Table with 3 columns: 高等学校(高等専門学校を含む), 大学(短期大学を含む), 大学院, 専修学校高等課程(修業年限2年以上), 専修学校専門課程(修業年限2年以上)



ひとり親家庭等に対する給付型奨学金のご案内

- ◆対象者 次の全てを満たす人 ①令和5年度に高等学校・高等専門学校・専修学校高等課程に入学 ②保護者が市内に居住し、経済的理由により修学が困難なひとり親家庭等に養育されている ③修学に意欲がある
◆支給人数 若干人 ※経済状況、学業成績などを考慮の上選考
◆支給額(月額) 12,000円
◆申込・開庁 3月3日(金)～4月7日(金)の開庁日時に直接子ども支援課(市庁舎2階)へ。※先着順ではありません。

ひとり親家庭の就業支援

- 就職やキャリアアップのための講座を受講する市内在住のひとり親家庭の母または父に対して、自立支援教育訓練給付金を支給します。
◆対象者 児童扶養手当受給者など ◆対象講座 雇用保険制度の教育訓練給付の指定教育訓練講座 ◆支給額 受講費用の6割(上限あり)
※受講修了後に支給 ◎雇用保険の受給資格を有している人は、支給額が異なります。受講前に手続きが必要です。早めにご相談ください。
◆申請先・開庁 子ども支援課(市庁舎2階) 214-2396

令和4年度版「岐阜市環境白書」を作成

令和3年度における環境基本計画の施策の進捗状況などをまとめた「岐阜市環境白書」を作成しました。

市ホームページ(1006678)などで見ることができるほか、希望者には環境政策課(市庁舎14階)で配布します。

☎ 環境政策課 214-2175



Hot to Pick! 岐阜市の喫茶代支出額 3年連続日本一! 総務省が公表した全国の都道府県所在地と政令指定都市の2人以上の世帯を対象に行った2022年の家計調査で、岐阜市は1世帯当たりの喫茶代支出額が、2位の名古屋市を大きく引き離し、3年連続で第1位となりました。

靈感商法などでお悩みの人へ まずはご相談ください 秘密厳守 世界平和統一家庭連合(旧統一教会)やその他の団体による靈感商法などの被害に関する相談を消費生活センターで受け付けています。お悩みの方はもちろん、ご家族、ご友人も、まずはご相談ください。

岐阜駅北地区の交通規制を変更

「自転車および歩行者用道路」の交通規制を岐阜県公安委員会の決定により、右図のとおり変更しました。

- ◆該当箇所
・住田町1丁目・2丁目
・玉宮町1丁目・2丁目
・西玉宮町1丁目・2丁目
・長住町3丁目・4丁目
・玉森町・羽根町

- ◆「自転車および歩行者用道路」車両通行規制 午後5時～9時(平日・休日問わず)
◆「自転車および歩行者用道路」車両通行規制 終日 ※変更なし

※変更により、一部で交通規制を解除しました。「一方通行」の交通規制は、変更ありません。
☎ 岐阜中警察署交通第一課 263-0110



4月の健康講座・教室

●フアオルト®健康ウォーキング

参加無料

◆開催日程
①金華山・長良川・岐阜公園コース=4月2日(日)・8日(土)・13日(木)・18日(火)・27日(日)・29日(土)祝/集合場所:岐阜公園総合案内所(大宮町1)/集合時間:午前9時(所要時間:約2時間30分)
②百々ヶ峰・ながら川ふれあいの森コース=4月4日(火)・9日(日)・16日(日)・23日(日)/集合場所:四季の森センター(三田洞211)/集合時間:午前9時(所要時間:約3時間)
◆定員 各20人 ◆申込・申込 3月8日(水)~講座開催日前日の開庁日時に電話で保健所健康増進課☎252-7193へ。先着順。
※詳細は、市ホームページ(HP 1004261)に掲載。



●長良川健康ステーション

要事前申込・受講無料

◆開催時間 午前7時30分~午後9時
◆休館日 木曜日(祝日の場合は振替)
◆申込・申込 3月20日(日)の必着までに教室名(期日・時間)、郵便番号・住所、氏名、年齢、電話番号をはがきまたは直接長良川健康ステーション(〒502-0842早田字北堤外地内・☎215-0605)へ。申込者多数の場合は、その教室のみの申込者を優先して抽選。※室内用運動靴をご持参ください。
◎4月の申込不要の教室は、広報ぎふ3月15日号でご案内します。

教室名	期日	時間	定員
しなやかな身体を作る「パレトン」	4/1・8・15・22 各(土)	13:30~14:15	14人
はじめてのヨガ	3・10・17・24 各(月)	15:00~16:00	
モーニングヨガ	5・12・19・26 各(火)	10:00~11:00	
ポールエクササイズ	7・21 各(金)	11:00~11:30	
ゆるめて、ほくして、のぼす「からだパー®」	12・26 各(水)	15:00~15:45	

岐阜町歴史探訪まち歩き

岐阜の城下町をボランティアガイド「岐阜市まちなか案内人」がご案内します。
◆期日 3月25日(日) ◆集合時間・場所 午前9時50分/岐阜公園総合案内所(大宮町1) ◆コース 総合案内所→岐阜大仏→井口→川原町 ※行程は約2時間 ◆定員 15人 ◆参加費(希望者) 岐阜大仏(正法寺):大人200円・小人100円、常在寺:大人150円・小人100円 ◆申込・申込 3月14日(水)までの開庁日時に電話で観光コンベンション課☎265-3984へ。申込者多数の場合は抽選。

3/8(水)は国際女性デー 女性活躍の推進を

3月8日は1975年に国際連合が定めた国際女性デーで、平和と安全、開発における役割の拡大などによって、どこまで女性がその可能性を広げてきたかを検証し、今後のさらなる前進に向けて話し合う機会として設けた記念日です。女性たちの勇気と決断をたたえる日であり、国連をはじめ世界各国において、この日を祝う行事が行われています。

市では、この日に国際女性デーのシンボルカラーである黄色で市庁舎をライトアップします。

◎市では、平成30年3月に策定した「第3次岐阜市男女共同参画基本計画」に基づき、「すべての人が自らの未来を選択でき、意欲を持って輝けるまち」を目指して、取り組みを進めています。

☎男女共生・生涯学習推進課☎214-4792

●パネル展を開催
◆期間 3月5日(日)~11日(土)
◆場所・申込 ●ハートフルスクエアG 2階(橋本町1-10-23)=女性センター☎268-1052 ●アクティブG 2階(橋本町1-10-1)=岐阜ソナタクラブ☎d26gifu@zonta-d26.jp

市営駐車場などでキャッシュレス決済開始(3/1(水)~)

◆対象駐車場 ●駅西駐車場、岐阜シティ・タワー43地下駐車場 ●金公園地下駐車場 ●岐阜駅前広場団体バス乗降場 ◆決済手段 クレジットカード、電子マネー、コード決済 ◆支払方法 ●時間貸駐車料金=キャッシュレスリーダー ●定期券・回数券=市営駐車場窓口のモバイル端末を利用 ☎市営駐車場について=都市計画課☎214-2380、バス乗降場について=鉄道高架推進課☎214-4684



岐阜けいりん

- ◆関東カップ(取手競輪)(F I) 場外.....3/2(水)・3(木)
- ◆大垣記念競輪(G III) 場外.....4(土)・5(日)・6(月)・7(火)
- ◆玉野競輪ナイター(F I) 場外.....4(土)・5(日)・6(月)
- ◆名古屋競輪(F I) 場外.....9(水)・10(木)・11(金)
- ◆松山記念競輪ナイター(G III) 場外.....9(水)・10(木)・11(金)・12(土)
- ◆福井競輪(F I) 場外.....12(日)・13(月)・14(火)
- ◆いわき平競輪ナイター(F I) 場外.....13(月)・14(火)・15(水)



図書館からのお知らせ



3月のテーマ「手紙」

年度末、旅立つ人に向けて手紙を書く機会も多いのではないのでしょうか。今月は手紙にまつわる本を紹介します。



ぼくはアフリカにすむキリンといひます

岩佐めぐみ/作 高島純/絵 偕成社

ある日、アフリカに住む退屈なキリンは「地平線の向こうで最初にあった動物」宛てに手紙を出しました。いったい誰に届いたのかという...。相手はどんな子だろうと想像しながらのやりとり、心が和む絵本です。



I love letter あさのあつこ/著 文藝春秋

文通会社ILLで働くことになった元引きこもりの岳彦。ILLに届くのは、ワケありの手紙ばかり。手紙を通じて相手と向き合い、問題を解決しながら成長していく短編集です。

▼3月の休館日

中央・分館 28日(火) 各図書室 6日(月)・13日(月)・20日(月)・22日(水)・27日(月)・28日(火)

☎中央図書館(司町40-5)☎262-2924

3/1(水)~8(水)は女性の健康週間 健康に関する女性の悩みにご理解を



女性の健康については、悩みを抱える女性に限らず、周囲の皆さんにも学んでいただくことが重要です。厚生労働省では、3月1日~8日を「女性の健康週間」に定め、全ての女性の健康で充実した生活を支援しています。

女性のからだは、女性ホルモンの影響によって変化します。分泌量の増減に伴い、起こりやすい病気やトラブルも変わってきます。あらゆる悩みに幅広く対応してくれる場所として、婦人科があります。

●婦人科のかかりつけ医を持ちましょう

婦人科は、「生理の前にイライラする」「おりものが気になる」といった月経の悩みや妊娠に関する相談、「顔がほてる」「眠りが浅い」といった更年期に起こる不調など、女性特有の悩みに対応しています。さまざまなライフステージの悩みに寄り添い、女性の健康を支える診療科です。

婦人科では、医師が一人一人の症状に合わせて薬の種類や量、使用期間などを管理してくれます。自己判断で市販薬を使用するより、的確な治療につながります。生涯を通じて健やかな生活を過ごすために、いつでも相談でき、アドバイスを受けられる「かかりつけ医」を持ちましょう。

☎保健所健康増進課☎252-7193、中保健センター☎252-0632、南保健センター☎271-8010、北保健センター☎232-7681

岐阜が動き出す! Central Park KOGANE YANAGASE GLASSTLE 35



2つの拠点 3/4 (土)誕生 人が集まり、暮らし、つながるまちへと進化!

まちが人とつながる 憩いとうるおいの空間

セントラルパーク「金公園」

広大な芝生広場をはじめ、イベント空間やさまざまな遊び場などを整備し、公園を訪れる皆さんが主役になり、楽しむことができる公園です。芝生広場の周りには、休憩場所やステージとして利用できる小高い空間をはじめ、遊びの空間や大小さまざまなベンチ、デッキなどがあります。また、電気・給水設備を整備し、照明柱にフラッグを取り付けることができるなど、イベントで「公園を使う人」も楽しむことができる仕掛けがたくさんあります。

☎公園整備課☎214-2183



※移動式遊具は休日などに設置

柳ヶ瀬の新たなランドマーク “柳ヶ瀬グラスル35”

35年にわたるまちづくりの取り組みを経て完成した、柳ヶ瀬の新たなランドマークです。

新たな賑わいの創出やまちなか居住を促進する拠点であり、自然豊かな岐阜の緑を感じることができるなど、金華山にそびえる岐阜城のように、まちなかの新しいお城として、次代へと柳ヶ瀬を導きます。

☎市街地再開発課☎214-4629

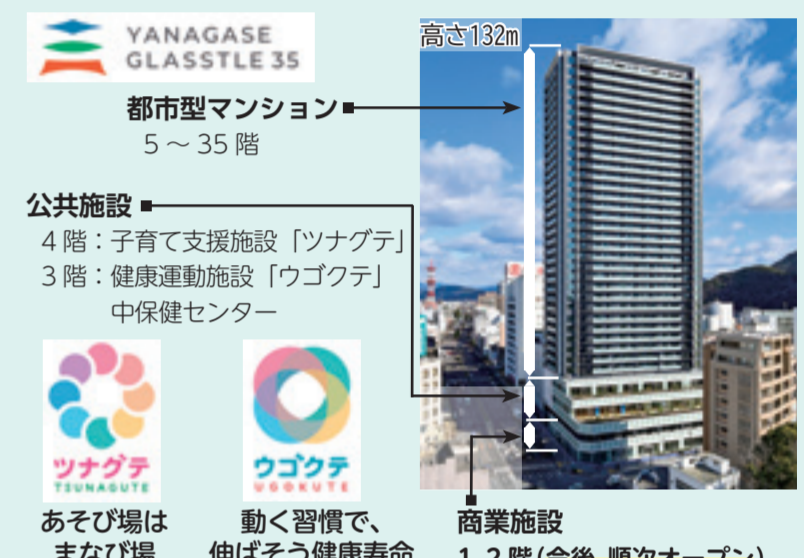

- ツナグテ・ウゴクテ 4/30(日)オープン!
- 中保健センター 5/8(月)移転!

賑わいの広場「Gテラス」(1階) 多様な人が集い、出会い、つながるオープンスペース。賑わい創出の場、居心地のよい交流の場、情報発信の場として、さまざまなイベントを楽しむことができます。

岐阜の緑 (3、4階南側) 岐阜の緑を感じることのできるテラス。いつでも四季の移り変わりを楽しむことができます。

完成記念イベントを開催! 金公園&柳ヶ瀬グラスル35 共同イベント

- | | | | |
|---|--|--|--|
| <p>3/4(土) ★金公園★</p> <ul style="list-style-type: none"> 11:30 ~ オープニングセレモニー 13:00 ~ 完成式典 18:30 ~ YANAGASE 光 NIGHT <p>※キッチンカーあり</p> | <p>★柳ヶ瀬グラスル35★</p> <ul style="list-style-type: none"> 14:30 ~ 完成式典 16:30 ~ YANAGASE トークセッション | <p>3/5(日) ★金公園★</p> <ul style="list-style-type: none"> マルシェイベント キッチンカー ステージイベント 移動式遊具で遊ぼう | <p>★柳ヶ瀬グラスル35★</p> <ul style="list-style-type: none"> 12:30 ~ Jazz ライブ 14:00 ~ 親子バランスボール |
|---|--|--|--|

※天候などにより変更の場合あり。◎詳細は、市ホームページ(HP 1016166)に掲載。

※1面の写真などには加工箇所があります。



FC岐阜2023シーズン開幕！

FC岐阜ホーム(長良川競技場)開幕戦で応援を！
対松本山雅FC 3/12日午後2時キックオフ



FC岐阜がJリーグに加入して16年目のシーズンがスタートしました。今シーズンのチームスローガンは「**MOVE YOUR HEART!**」。チームとして躍動感のあるフットボールを展開し、アグレッシブにゴールを目指すというコンセプトの下、チーム全員が岐阜の誇りを胸に、全てを出し尽くして闘い、FC岐阜に関わる全ての人の心を動かすようなサッカースタイルを確立していくという思いが込められています。

今シーズンより、FIFAワールドカップカタール2022でベスト16の成績を取めた日本代表をコーチとして支えてきた上野優作さんを新監督に迎え入れました。選手も2人の岐阜県出身者を含む14人が新たに加わりました。羽田一平選手は岐阜市出身で豊富な運動量を生かした攻撃参加が特徴のディフェンダーの選手です。横山智也選手は山梨市出身で独特な動きで攻撃にアクセントがつけられるフォワードの選手です。地元出身選手の活躍にも、ぜひご注目ください。今シーズンも市民の皆さんの熱い応援と後押しをよろしくお願ひします。

◎チケットの購入方法など、詳細はFC岐阜ホームページをご覧ください。

☎ 株式会社フットボールクラブ ☎231-6811

令和5年度 高齢者福祉施設の講座

開講期間＝4月～来年3月(★の講座は9月まで)

◆対象者 市内在住の60歳以上の人 ◆受講料 無料(教材費などは自己負担)

◆申込方法

【直接の場合】返信用はがき(郵便番号・住所、氏名を記入)を持参

【郵送の場合】往復はがき(1講座1人1枚)に希望講座名、郵便番号・住所、氏名(ふりがな)、年齢、電話番号、過去の受講回数、返信表面に郵便番号・住所、氏名を記入

◆申込・☎ 3月15日(必着)までに希望講座を開講する各高齢者福祉施設(中山道加納宿まちづくり交流センターの講座はわいわいハウス金華)へ。各講座の定員は、申込者数などを考慮し決定。申込者多数の場合は、複数クラスに分けた開催や受講回数の少ない人を優先した抽選となる場合あり。

※みやこ老人センター・和楽園・高齢者福祉会館「ふれあいの館 白山」・友楽園は、公共交通機関をご利用ください。

▼みやこ老人センター(〒500-8309都通2-23・☎252-4738)

講座名	期日	時間	教材費など
紙バンドで作るカゴ★	第1	10:00～11:30	1,650円
すこやか体操	第1・2・3・4	13:30～15:00	※体操講座(月・木・金)の申込は1つのみ
楽しく美文字(ボールペン字)	第1・3	13:30～15:00	400円(初回者のみ)、手本代 1,200円
デッサン・水彩画入門	第1・3	13:30～15:00	実費(題材は各自で用意)
川柳	第4	13:30～15:00	1,000円
らくらくピアノ(楽しみながら指運動)	第1・3	10:00～11:30	初回者のみ1,650円
コーラス(入門)	第1・3	13:30～15:00	2,000円程度
コーラス	第2・4	13:30～15:00	※コーラスの申込は1つのみ
岐阜の歴史	第2	10:00～11:30	1,000円
ギターで奏する昭和	5/23、7/25、9/26、11/28、1/23、3/26	10:00～11:00	500円(6回分)
茶道(裏千家)	第1・3	9:30～11:30	3,000円(3か月) ※立礼(椅子)席あり
初級の英会話	第1・3	10:00～11:30	1,000円
水墨画	第1・3	13:30～15:00	一式注文の場合3,000円程度、手本代1,200円
楽しい朗読・群読★	第2	10:00～11:30	300円
藤工芸	第1・2・4	13:30～15:00	1回目2,750円(作品3個分)
脳と身体のメンテナンス	第1・3	10:00～11:30	※体操講座(月・木・金)の申込は1つのみ
はじめてのヨーガ★	第1・3	13:30～15:00	
映画で英会話★	第1・3	13:30～15:00	初回者1,200円、経験者400円
絵手紙	第3	10:00～11:30	一式注文の場合4,200円程度、手本代別途
笑いの認知症予防ゲーム★	第3	10:00～11:30	
いけ花(草月流)★	第4	10:00～11:30	3,000円(3回分・生花代)
書道	第1・2・3	13:30～15:00	一式注文の場合5,000円程度(手持ちの物でも可)、手本代1回50円
楽らく体操	第1・2・3・4	10:00～11:30	※体操講座(月・木・金)の申込は1つのみ
健康太極拳★	第1・3	13:30～15:00	初回者300円、経験者100円
古典文学(井原西鶴の西鶴諸国ばなし)	第2・4	13:30～15:00	
篆刻	第4	13:30～15:00	一式注文の場合5,000円程度(一部貸与あり)、テキスト代200円

少年自然の家の催し

●ファミリーDAY「ハイキング編」

◆日時 4月9日(日)午前9時30分～正午 ※雨天中止

◆内容 自然散策 ◆対象者・定員 小学生を含む家族/12家族

◆参加費 1人100円(傷害保険料含む)

◆申込 3月22日(必着)までにホームページの応募フォームまたは郵便番号・住所、参加者氏名(ふりがな)、年齢、小学生は令和5年度の学校名・学年、電話番号を往復はがき(1家族1枚)で岐阜市少年自然の家「ファミリーDAY『ハイキング編』」係へ。

●自然は友だちキャンプ「発見！春遊び隊」

◆日時 4月22日(土)午後2時30分～23日(日)午後1時30分

◆内容 自然散策、野外炊事など

◆対象者・定員 小学4年生～中学生(令和5年度の学年)/30人

◆参加費 3,500円(傷害保険料含む)

◆申込 3月22日(必着)までにホームページの応募フォームまたは郵便番号・住所、氏名(ふりがな)、性別、令和5年度の学校名・学年、電話番号、生年月日、保護者氏名を往復はがきで岐阜市少年自然の家「自然は友だちキャンプ」係へ。持ち物などはお問い合わせください。

【共通】申込者多数の場合は抽選。◆場所 少年自然の家とその周辺 ☎岐阜市少年自然の家(〒501-2502山県北野2081・☎229-2888)

▼和楽園(〒500-8114金竜町5-10-3・☎246-4101)

講座名	期日	時間	教材費など
水彩画	第2・4	10:00～11:30	実費(題材は各自で用意)
童謡唱歌	第2・4	13:30～15:00	初回者のみテキスト代1,760円程度
書道	第1・3	13:30～15:00	実費
ヨーガ	第2・4	10:00～11:30	初回者のみテキスト代1,650円程度
盛花・茶趣花(専正池坊)	第1・3	9:30～10:20	生花代 前・後期各10,000円程度、正月花は実費
フラワーアレンジメント(専正池坊)	第1・3	10:35～11:30	
太極拳	第1・3	13:30～15:00	
詩吟	第2・4	10:00～11:30	教本代300円程度
すこやか体操A	第2・4	13:30～14:40	※すこやか体操の申込は1つのみ
すこやか体操B	第2・4	14:50～16:00	
歌謡	第1・3	13:30～15:00	教材代・コピー代800円程度
リズム健康体操	第2・4	13:30～15:00	
初級の英会話	第2・4	10:00～11:30	コピー代1,000円程度
俳句	第2・4	13:30～15:00	作品集代・コピー代1,100円程度
手紙一筆絵	第3	10:00～11:30	資料代 毎回1,000円

▼西部福祉会館(〒500-8362西荘2-11-23・☎253-5121)

講座名	期日	時間	教材費など
3B体操1	第1・3	13:30～14:20	1,000円程度
3B体操2	第1・3	14:30～15:20	※3B体操の申込は1つのみ
書道	第2・4	10:00～11:30	実費(手本代)
華道(千家古流)	第2・4	13:30～15:00	生花代 毎回1,000円程度、正月花は実費
川柳	第1・3	13:30～15:00	1,800円程度
ヨーガ1	第2・4	10:00～10:40	
ヨーガ2	第2・4	10:50～11:30	
ヨーガ3	第2・4	10:00～10:40	※ヨーガの申込は1つのみ
ヨーガ4	第2・4	10:50～11:30	
絵手紙	第3	13:30～15:00	
男性歌謡(演歌)	第1・3	13:30～14:10	1,000円程度
女性歌謡(演歌)	第1・3	14:20～15:00	※歌謡の申込は1つのみ
歴史物語Ⅲ	第2	13:30～15:00	500円程度
初心者スマホ塾	4/13・27、5/11・25、6/8・22	10:00～11:30	1,100円程度、Android対象
小筆字	第2・4	10:00～11:30	実費(手本代)
詩吟(照風流)	第2・4	13:30～15:00	500円程度
3B体操3	第1・3	13:30～14:20	1,000円程度
3B体操4	第1・3	14:30～15:20	※3B体操の申込は1つのみ

▼三楽園(〒501-2512北野東827・☎229-5068)

講座名	期日	時間	教材費など
ヨーガ	第1・3	9:30～11:00	
童謡・愛唱歌	第1・3	9:30～11:00	500円程度
華道(日本生花司松月堂古流)	第2・4	9:30～11:00	生花代 毎回900円程度
茶道(裏千家)	第2または第4	13:00～15:30	毎回300円程度
リズム健康体操	第1・3	9:30～11:00	
さわやか体操	第2	9:30～11:00	

プラザ掛洞体験フェア

◆期日 3月19日(日)

◆内容・時間・定員

	催し名	時間	定員
①	フラダンス教室	14:00～15:00	
②	水泳アドバイス教室(高校生以上一般成人対象)	12:00～12:45 14:00～14:45	各10人
③	アควアビクス教室	13:00～13:45	20人
④	泳げない子の水泳体験会(年中～小学2年生)	15:00～15:45	
⑤	5m以上の水泳体験会(小学3～5年生)	11:00～11:45	各12人

◎アヒル風呂/10:00～21:00

◆参加費 無料(②～⑤はプール利用料が必要)

◆場所・申込・☎ 3月8日(日)午前10時から催し名、郵便番号・住所、氏名、年齢、電話番号、④⑤は子どもの学年、保護者氏名を電話、ファクス、Eメールまたは直接プラザ掛洞(奥1-104・☎239-9390・☎plaza-akebora@mirror.ocn.ne.jp)へ。複数申込可。④⑤は当施設水泳教室未参加者を優先。先着順。

▼柳津高齢者福祉センター(〒501-6115柳津町丸野1-34・☎387-1333)

講座名	期日	時間	教材費など
初級の英会話	第1・3	10:00～11:30	コピー代1,000円
太極拳	第1・3	13:30～15:00	
フラダンス①	第2・4	10:00～10:50	実費
フラダンス②	第2・4	11:00～11:50	※フラダンスの申込は1つのみ
歌謡①	第2・4	13:20～14:20	1,000円程度
歌謡②	第2・4	14:30～15:30	※歌謡の申込は1つのみ
楽らく体操①	第1・3	9:30～10:30	※楽らく体操の申込は1つのみ
楽らく体操②	第1・3	10:50～11:50	
書道	第1・3	13:30～15:00	一式注文の場合5,000円程度(手持ちの物でも可)、手本代1回50円
華道(池坊)①	第2・4	13:00～14:00	生花代 毎回1,000円程度、クリスマス花・正月花は各2,000円程度 ※華道の申込は1つのみ
華道(池坊)②	第2・4	14:00～15:00	
己書	木 第3(5月開講)	10:00～11:30	材料費500円程度

▼高齢者福祉会館「ふれあいの館 白山」(〒500-8164鶴田町3-7-4・☎240-1245)

講座名	期日	時間	教材費など
クラフトテーブルで作るカゴ・バッグ	第1・3	13:30～15:30	
華道	第2	13:00～15:00	花材費1,000円
初めてのビーズアクセサリー作り	第2	13:30～15:00	材料費500～800円
野菜づくり&健康づくり	第4	10:00～11:30	
元気になる笑いヨガ	第1・3	10:00～11:00	
デッサン教室(初歩)	第2・4	10:00～11:30	
楽しい編物	第2・4	13:30～15:30	
中国語	第3	13:00～15:00	
スマホとインターネット	第1・3	10:00～11:30	
笑筋トレ	第1・3	13:30～15:00	
花くらぶシルバークラフト(フラワーアレンジメント)	第2	13:00～15:00	花材費2,500円
初級英会話講座	第2・4	10:00～11:30	
詩吟で活き活き	第4	13:00～15:00	
やさしい手話	第1・3	10:00～11:30	
健康マージャン	第1・3	10:00～12:00	
初心者講座	第1・3	13:30～15:00	材料費300円
小物づくり	第2	10:00～11:30	
笑って・歌って・元氣プラス寄席	第1	14:00～16:00	
歌謡舞踊	第1・3	10:00～11:30	
ゆっくり体カづくり太極拳講座	第2	10:00～11:30	
初めてのフォークダンス	第2	10:00～11:30	
和紙ちぎり絵	第2	13:00～15:00	
英語俳句の会	第3	10:00～11:30	
歴史を楽しむ	第4	13:30～15:00	

'23岐響ファミリーコンサート「集まれ！音楽のもり」

◆日時 3月19日(日)午後2時開演

◆場所 長良川国際会議場メインホール(長良福光2695-2)

◆曲目 オケストラストーリーズ「となりのトトロ」、威風堂々第1番ほか

※ちびっこソリストとの共演や恒例の指揮者コーナーあり

◆入場料(全自由席) 親子(大人1人と小・中学生1人)1,500円、一般1,000円、高校生以下800円 ※未就学児入場不可

◎チケットは長良川国際会議場、岐響ホームページほかで販売。

☎ 岐阜県交響楽団事務局 ☎244-0150

文化センター 市民ふれあい事業 歴女の追奏～音は世につれ世は音につれ～

サクソフォンとピアノのデュオに加え、DJ・ソプラノ歌手をゲストに迎え、時代につれて変遷するクラシック音楽の名曲を新しい形でお届けします。

◆日時 6月17日(土)午後4時開演 ◆場所 文化センター小劇場(金町5-7-2)

◆入場料(全自由席) 一般2,500円、学生(大学生以下)1,500円 ※当日は各500円増。未就学児入場不可。◎チケットは3月8日(日)午前10時から文化センター、市民会館、長良川国際会議場ほかで販売。☎ 中島諒子・清薫サクセス&ピアノデュオ ☎r.n.k.k.saxpiano.duo@gmail.com、文化センター ☎262-6200

▼友楽園

(〒500-8804京町1-64・☎263-6767)

講座名	期日	時間	教材費など
絵手紙	第2・4	10:00～11:30	実費
デッサン	第2・4	13:30～15:00	実費
水墨画	第2・4	13:30～15:00	実費
押し花	第1(第3)	10:00～11:30	実費
ストレッチ	第1・3	13:30～15:00	※5月、1月のみ第3
ウッドパーニング(焦がし絵)	第1・3	10:00～11:30	実費
囲碁	第1・3	10:00～11:30	300円
短歌	第1・3	13:30～15:00	600円
歌謡	第2・4	10:00～11:30	700円
楊名時太極拳	第2・4	13:30～15:00	
水彩画	第1・3	10:00～11:30	実費
書道	第1・3	13:30～15:00	実費
ヨーガ	第2・4	10:00～11:30	初回者のみテキスト代1,650円
舞踊	第2・4	13:30～15:00	
俳句	第1・4	13:30～15:00	400円

▼三田洞神仏温泉

(〒502-0004三田洞222・☎237-3734)

講座名	期日	時間	教材費など
大人になってから始めるいきいきピアノ	第1・3	13:00～14:00	1回1,500円程度 ※お持ちの人はキーボード持参
ヨガA	第1・3	10:10～10:55	
ヨガB	第1・3	11:00～11:45	※ヨガの申込は1つのみ
ヨガC	第2・4	10:10～10:55	
ヨガD	第2・4	11:00～11:45	
歌謡	第2・4	13:00～15:00	毎月1,000円程度
ちりめん細工(初心者)	第1・3	10:15～12:15	毎月2,500円程度
ちりめん細工	第2・4	10:15～12:15	※ちりめん細工の申込は1つのみ
ボールストレッチ	第1・3	14:45～15:45	毎月1,000円程度
童謡と唱歌を歌う会	第1・3	11:00～12	

【ページ番号検索】市ホームページには「ページ番号検索」機能があります。7桁の番号を入力すると直接該当ページにアクセスできます。(掲載例: 1111111)

岐阜県広報

点字版・音声版をご希望の方は、県庁広報課へご連絡ください
音声版には、CD（デザイナー編集）での提供と音声用のテキストデータの配信もあります

今月のピックアップ情報

歴史のまち 関ヶ原を舞台にした注目イベント

家康、命運の地 関ヶ原展、NHK大河ドラマ「どうする家康」展・ぎふ 関ヶ原 開催中

徳川家康ゆかりの武将の甲冑を展示した企画展を開催中です。また、大河ドラマ「どうする家康」の出演者等身大パネルやサイン、衣装の展示など、ドラマの世界観を体験できる企画展も併せて開催しています。



家康、命運の地 関ヶ原展
主催：岐阜県

- 期間 令和6年1月上旬まで
- 場所 岐阜関ヶ原古戦場記念館 1階 広域観光情報コーナー（関ヶ原町）
- 料金 無料 ※申込不要
- 📍岐阜関ヶ原古戦場記念館 ☎0584-47-6070



NHK大河ドラマ「どうする家康」展・ぎふ 関ヶ原
主催：(一財)NHKサービスセンター

●県の人口 1,943,130人 (1,171人減) ※令和4年12月1日現在 ※()内は前月との比較

📺 県政広報テレビ番組「ぎふ県政ほっとライン」

📺 「清流の国ぎふ 岐阜県ミナモトだより」

📺 New!! 「@Gifu_kouhou」

📺 ぎふチャン(8ch) データ放送で「岐阜県からのお知らせ」も配信中!

📺 ボタンを押して地元情報をゲット!

春の訪れを告げる「関ヶ原春開き2023」

令和5年観光シーズンの幕開けとして、関ヶ原で春開きイベントを開催します。春を感じる「花いけバトル」や花飾り体験の他、武将隊による演武合戦、地元飲食店によるグルメ出店など様々な催しを行います。

- 日時 3月21日(火・祝) 10:00～16:00
- 場所 岐阜関ヶ原古戦場記念館周辺
- 料金 無料 ※申込不要
- 📍関ヶ原春開き2023事務局日本イベント企画株式会社 ☎0584-71-6132



花いけバトル(令和元年)

情報ボックス

県広報は県公式ウェブサイト、広報紙ポータルサイト「マイ広報紙」・「岐阜イーブックス」、広報紙アプリ「マチイロ」でも公開中！※掲載している二次元コードは、スマートフォンの機種やアプリなどによって、読み込めない場合があります

アイコン説明

- 📄 催し
- 👤 募集
- 📄 資格・研修
- 💬 その他

📄 県現代陶芸美術館開館20周年記念「超絶技巧、未来へ！明治工芸とそのDNA」

様々な素材や技法によって新たな表現領域に挑戦する現代作家の作品と、彼らを刺激してやまない明治工芸の逸品を紹介。明治工芸のDNAと、受け継がれる超絶技巧の未来をご覧ください。

- ◆期間 4月9日(日)まで
- ◆料金 一般1,000円、大学生800円、高校生以下無料
- 📍県現代陶芸美術館 ☎0572-28-3100

📄 手話通訳者養成講座 受講者を募集します

- ◆期間 4月～12月の土曜日(全19回)
- ◆場所 高山市民文化会館(高山市)他
- ◆定員 20人(定員超過の場合面接あり)
- ◆対象者 手話奉仕員養成講座修了者など
- ◆料金 無料(テキスト代実費)
- ◆申込方法 ファクスまたはメール
- ◆申込期限 3月21日(火・祝)必着
- ◆申込先・📍 県聴覚障害者情報センター ☎058-213-6786 FAX 058-275-6066

📄 令和5年度岐阜県県政モニターを募集します

県民の皆さんのご意見を県の施策や事業に活用するため、アンケートにご協力いただく「県政モニター」を募集します。

- ◆募集期間 3月下旬～5月中旬
- ◆活動内容 県政に関するアンケート調査への回答(年4回程度)
- ◆任期 6月中旬から令和6年5月まで
- ◆応募方法 ウェブサイト、郵送、ファクス
- ◆申込先・📍 県広報課 ☎058-272-1118 FAX 058-278-2506

📍岐阜県県政モニター

📄 アクア・トトぎふで開催中 企画展「新ヒキガエルのすすめ」

ぼてっとした体や、のそのそ歩く姿。時には見た目だけで敬遠されることもあります。たくさんの魅力をお伝えします。

- ◆期間 4月9日(日)まで
- ◆料金 大人1,540円、中学生1,130円、小学生770円、幼児380円
- 📍アクア・トトぎふ ☎0586-89-8200

📍アクア・トト

📄 性暴力被害について LINE相談を受け付けています

性暴力被害について、ひとりで悩んでいませんか。専用のLINE窓口でも相談を受け付けています。(ID@721gakbp) ◆相談方法 LINEアプリで「ぎふ性暴力被害者支援センター」と検索し、友だち登録 ※24時間受付、平日10:00～20:00 応答 ◆その他相談窓口 全国共通短縮ダイヤル(無料) #8891、全国共通フリーダイヤル ☎0120-8891-77

📄 コロナワクチン 幅広い世代の皆さんへ

これまで卒業、春休み、人事異動、花見など人流が活発になる年度替わりに新型コロナウイルスの感染が拡大しています。人が集まる機会が増える前に、あなたや大切な方を守るため、ワクチンの早期接種をお願いします。

【お知らせ】……新型コロナウイルス感染症の拡大防止のため、イベント等の中止または変更になる場合があります。この情報は令和5年1月30日現在のものです。

スマホやタブレットで >>> 広報紙をPC・スマホで @マイ広報紙

電子書籍ポータルサイト @岐阜イーブックス

マチを好きになるアプリ @マチイロ

詳しくは試験要綱やホームページなどをご確認いただくか、お問い合わせください。

募集

会計年度任用職員

- 【パートタイム】
- 薬科大学 ☎1019846 ※①②のみ
 - ◆人数 ①教育事務(研究補助)・②研究支援員(事務)・③研究支援(研究室)=各1人
 - ◆資格 要綱確認(3月1日(火)から入手可) ※①②のみ
 - ◆申込・📍 3月1日(火)～14日(火)に①②は申込書を、③は履歴書を郵送(必着)または開庁日時に直接岐阜薬科大学事務局庶務会計課(〒501-1196大学西1-25-4本部キャンパス1階・☎230-8100)へ。
 - たい肥処理 ☎1014404
 - ◆人数 1～2人
 - ◆資格 要綱確認
 - ◆申込・📍 平日の午前9時～午後4時に申込書を直接畜産課(椿洞776-4・☎232-8053)へ。
 - 市民病院(時給制)
 - ◆人数 ①医師事務作業補助者・②病棟クラーク・③入退院支援センター受付・④事務補助員=各若干人
 - ◆資格 病院ホームページ確認
 - ◆申込・📍 3月15日(火)(必着)までに登録申込書を郵送または直接市民病院病院政策課(〒500-8513鹿島町7-1・☎251-1101内線4317)へ。

警察官AⅡ(大卒)(情報技術)

- ◆資格 令和6年3月末までに大学卒業(見込みを含む)で、昭和63年4月2日以降に生まれた人
- ◆試験期日(第1次) 5月14日(日)
- ◆申込 3月1日(火)～4月6日(日)に岐阜県警察本部採用公式ページから申し込む。
- 📍岐阜県警察本部警務課☎272-3140

講座

サンライフ岐阜の教室

- 体験 始めてみよう太極拳教室
- ◆日時 3月30日(木)午前10時～11時30分
- ◆定員 10人
- ◆受講料 500円
- 体育コース無料体験
- ◆期日 3月31日(金)
- ◆時間・対象者 午後4時30分～5時20分=年少・年中・年長、午後5時30分～6時20分=小学生
- ◆定員 各10人
- 【共通】◆場所・申込・📍 3月24日(金)午後9時までに電話またはEメールでサンライフ岐阜(長良1029-3・☎233-9321(日曜日を除く)午前9時～午後9時)・☎sunlife-gifu@pj9.so-net.ne.jp)へ。抽選。持ち物は問い合わせ。

市税の平日夜間・休日 納付窓口

- ◆平日夜間 3月2日・9日・16日・23日・30日の各(木) 午後5時30分～8時
- ◆休日 3月5日・12日・19日・26日の各(日) 午前10時～午後3時
- ◆持ち物 納税通知書、本人確認できるもの(運転免許証、健康保険証など)
- ◆場所・📍 納税課(市庁舎3階・☎214-2098)

ダンボールコンポスト講座 無料

- ◆日時 3月26日(日)午後1時30分～3時
- ◆場所 北東部コミュニティセンター(福富迎田6-1)
- ◆定員 30人
- ◆申込・📍 3月8日(火)～24日(金)の開庁日時に電話で低炭素・資源循環課☎214-2179へ。市ホームページ(☎1002318)からも申込可。先着順。

長良公園「ヨガ教室」 無料

- ◆日時 3月24日(金)午前9時30分～10時30分、11時～正午
- ◆定員 各10人
- ◆場所・申込・📍 3月15日(火)までに電話または直接長良公園管理事務所(長良字城之内1466-10・☎232-6709)へ。抽選。

朝日大学エクステンション・カレッジ(市民講座)

- ◆期間 5月～9月の土曜日
- ◆場所 ハートフルスクエアG(橋本町1-10-23)、朝日大学(瑞穂市穂積1851)
- ◆申込期間 3月1日(火)～24日(金)
- ◎内容、参加費、定員、申込方法など、詳細は同大学ホームページに掲載。
- 📍朝日大学エクステンション・カレッジ係☎329-1078

愛犬の避難訓練 無料

- ◆日時・内容 3月21日(火・祝)・お預け訓練=午前10時～正午(預かり)、午後3時30分(お返し)
- ・防災ミニレッスン(犬参加不可)=午後3時～3時30分 ※防災ミニレッスンのみ参加可
- ◆場所・申込・📍 3月20日(月)までにドッグ&オーナーズスクールONELife(NPO法人と動物の共生センター)(岩地2-4-3・☎214-3442)へ。

案内

文化センター・市民会館利用相談会 無料

- ◆日時 3月13日(月)午後1時～8時、14日(火)午前10時～午後5時
- ◆場所 ・文化センター(金町5-7-2)=催し広場、小劇場、練習室、第2会議室、音楽室、音楽スタジオ、第1・2美術工芸室、和室(舞台付・茶室付)、街並ギャラリー ・市民会館(美江寺町2-6)=大ホール、展示ギャラリー、会議室80・48、練習スタジオ、多目的ルーム(A・B)、和室
- ※事前予約優先。来場者には粗品を進呈。日にちや時間帯により見学できない施設あり。
- ◎オンライン(Zoom)相談も実施。
- 📍文化センター☎262-6200、市民会館☎262-8111

岐阜ファミリーパークまつりファミリーフェア

- ◆期日 3月21日(火・祝)
- ◆場所 岐阜ファミリーパーク(山県北野)
- ◆時間・内容・📍 ※混雑時入場制限あり
- 岐阜ファミリーパーク体育館(☎229-5380) 午前9時～午後3時 =卓球、バドミントンなどの各種スポーツ体験やトレーニング室(16歳以上)無料開放
- 少年自然の家(☎229-2888) 午前9時30分～午後3時 =クラフトや自然遊び、大浴場開放など
- サッカー場・野球場北側(公園管理事務所☎229-3922) 午前10時～午後3時 =親子スポーツ教室、太鼓演奏、シャボン玉あそび、自然体験工房など(雨天中止)
- ◆入場料 無料(一部有料コーナーあり) ※事前申込不要。
- ※持ち物など、詳細は少年自然の家ホームページに掲載。

ながら川ふれあいの森の催し

- 散策会「いよいよ春ですね！」
- ◆日時 3月22日(火)午前10時～正午
- ◆集合場所 四季の森センター前の東屋(三田町211)
- ◆参加費 500円(保険料) ※事前申込不要。
- ※前日の天気予報177の午後5時発表で美濃地方の降水確率が30%以上の時は中止。
- 📍NPO法人ふれあいの森自然学校・中山☎090-2685-8856、四季の森センター☎237-6677

航空機救難消防訓練のお知らせ

- ◆日時 3月9日(木)(予備日:10日(金)) 午前5時20分～8時
- ◆場所 岐阜基地内
- ※灯油の燃焼により黒煙が発生しますが、ご理解をお願いします。
- 📍航空自衛隊岐阜基地渉外室☎382-1101内線2271

弁護士による無料法律相談会

- ◆日時 毎月第3木曜日の午前10時～正午(1組30分)
- ◆内容 生活・労働・相談など暮らしの中の困り事 ※要事前申込
- ◆申込先・場所・📍 ライフサポートセンターぎふ(鶴舞町2-6-7ワークプラザ岐阜1階・☎214-7300(平日の午前9時～正午・午後1時～5時))

国民健康保険料の平日夜間 納付相談窓口

- ◆日時 3月2日・9日・16日・23日・30日の各(木) 午後5時30分～8時
- ◆持ち物 保険料納入通知書または保険証(もしくは資格証明書)、本人確認できるもの(運転免許証、マイナンバーカードなど)
- ◆場所・📍 国保・年金課(市庁舎2階・☎214-2085)

新型コロナウイルス感染症関連情報

新型コロナウイルス感染症に関する最新の情報は、市ホームページでご確認ください



国民健康保険料・後期高齢者医療保険料・介護保険料の減免申請は3/31(金)まで

新型コロナウイルス感染症により、事業収入等が減少し、次の要件を満たす人は、保険料の減免が受けられます。

◆対象となる保険料

①国民健康保険料 ②後期高齢者医療保険料 ③介護保険料

◆対象者 【全額免除】新型コロナウイルス感染症により、世帯の主たる生計維持者が死亡、または重篤な傷病を負った人 【減免】新型コロナウイルス感染症の影響により、世帯の主たる生計維持者の事業収入等が減少した、次の全てを満たす人 ①令和4年の事業収入等の減少額が令和3年の当該事業収入等の額の10分の3以上 ②①に該当する所得以外の令和3年の所得の合計額が400万円以下 ※①②は上記に加えて、③令和3年の合計所得金額が1,000万円以下 ◆減免対象期間 令和4年度分 ※令和3年度末に資格を取得したことにより、令和4年4月以降に納期限が到来した令和3年度分も対象

◆申請方法・問 3月31日(金)(必着)までに申請書および必要書類を郵送で

- ①国保・年金課(〒500-8701司町40-1・☎214-4315・HP 1016348)、
- ②福祉医療課(〒500-8701司町40-1・☎214-2128・HP 1012794)、
- ③介護保険課(〒500-8701司町40-1・☎214-2091・HP 1004838)へ。

◎詳細は、市ホームページでご確認いただくか、お問い合わせください。

新型コロナワクチンの接種案内

重症化リスクの高い人だけではなく、若い世代の人、早めの接種をご検討ください。

■公共施設での3回目以降の接種(オミクロン株対応ワクチン)

◆対象者 新型コロナワクチン(従来型)の2回以上の接種が完了しており、前回の接種から3か月以上経過している12歳以上の人

◆接種日・会場 原則、WEB予約システムから予約(☎252-0580での電話予約も可)

接種日	会場	ワクチン	予約開始日
3/18(土)・19(日)	市庁舎	ファイザー社製	3/2(木)
3/25(土)	岐阜産業会館	ファイザー社製 ・モデルナ社製	
3/26(日)	北保健センター	ファイザー社製	3/9(木)

※オミクロン株(BA.4-5)対応 ※日程などは、変更になる場合あり

◎医療機関での接種については、市ホームページ(HP 1016659)に掲載。



新型コロナウイルス感染症の相談は受診・相談センターへ

●平日(保健所感染症対策課)
☎ 252-0393 FAX 252-0639
※平日：午前9時～午後5時

●休日・夜間窓口
☎ 272-8860
※平日：午後5時～翌午前9時、土日祝日：終日

新型コロナワクチン接種の相談は…

●岐阜市ワクチンコールセンター
☎ 252-0580 FAX 252-0639
※毎日：午前8時45分～午後5時30分

長良川遊覧船を運航



長良川を遊覧しながら、国の重要文化的景観に選定された景色をお楽しみください。条件が整うと、金華山一帯の桜を川面から楽しめます。

◆期日 3月18日(出)・19日(日)・25日(出)・26日(日) ※水位などにより運航を中止する場合あり

- ◆運航時間 午前10時～午後4時(1日6便、毎時0分発で最終便は午後3時発) ※鵜飼観覧船のりばから出航し、45分程度運航
- ◆乗船料 大人1,000円、小人500円(3歳未満無料)
- ◆定員 各便28人
- ◆申込・問 3月8日(休)から電話で鵜飼観覧船事務所(湊町1-2・☎262-0104)へ。先着順。

※各出船時間の30分前から鵜飼観覧船事務所で乗船手続き ※船内での飲食はできません(水分補給は可)

ぎふベジいちごフェア



- 第1弾
日時 3月19日(日)午前10時～午後4時
場所 カラフルタウン岐阜(柳津町丸野3-3-6)
- 第2弾
日時 3月26日(日)午前10時～午後4時
場所 イオン熱田店(名古屋熱田区六野1-2-11)

市では特産農産物を「ぎふベジ」の愛称でブランド化を進めています。当日はぎふベジイメージガールも出演します。

◆内容 ①ぎふベジスタンプラリー抽選会(景品あり/参加費無料) ②旬のぎふベジ「いちご」を販売 など

※内容は変更になる場合あり

問 農林課☎214-2079



岐阜市のデジタルサービスをご利用ください

岐阜市オンライン申請 総合窓口サイト

岐阜市AIチャットボット 行政サービスの手続き・制度に関するご質問にお答えします

◎広報ぎふ3月1日号は、2月17日時点の情報で作成しています。新型コロナウイルス感染症の影響により掲載記事の内容が変更となる場合があります。最新情報は市ホームページをご覧ください。

※掲載記事の内容については、各担当部署へお問い合わせください。

※無断転載・無断複製を禁じます。

発行/岐阜市 編集/市長公室広報広聴課☎(058)214-2387

岐阜市の情報をもっと身近に！もっと便利に！

Homepage: Moving Gifu City, 岐阜市HP, エイトコタント岐阜市

Application: 広報ぎふ アプリ (カタログポケット, フキヤロ, 広報+), Android版, iOS版

市公式SNS: LINE, YouTube, Twitter, Facebook, COLORS.Gifu City

便利な情報が盛りだくさん！