

別紙 「関係市町内業者への下請率の考え方について」

関係市町内業者の施工金額の合計^(※)

$$\text{「請負金額に占める関係市町内業者の施工金額の割合」} = \frac{\text{関係市町内業者の施工金額の合計}}{\text{請負金額}} \times 100$$

(※)関係市町内業者の施工金額の合計 = 元請業者の施工金額 + 関係市町内下請業者の施工金額

関係市町: 岐阜市、羽島市、岐南町又は笠松町

【計算例】

<施工体系例>

は、関係市町内業者を示す。

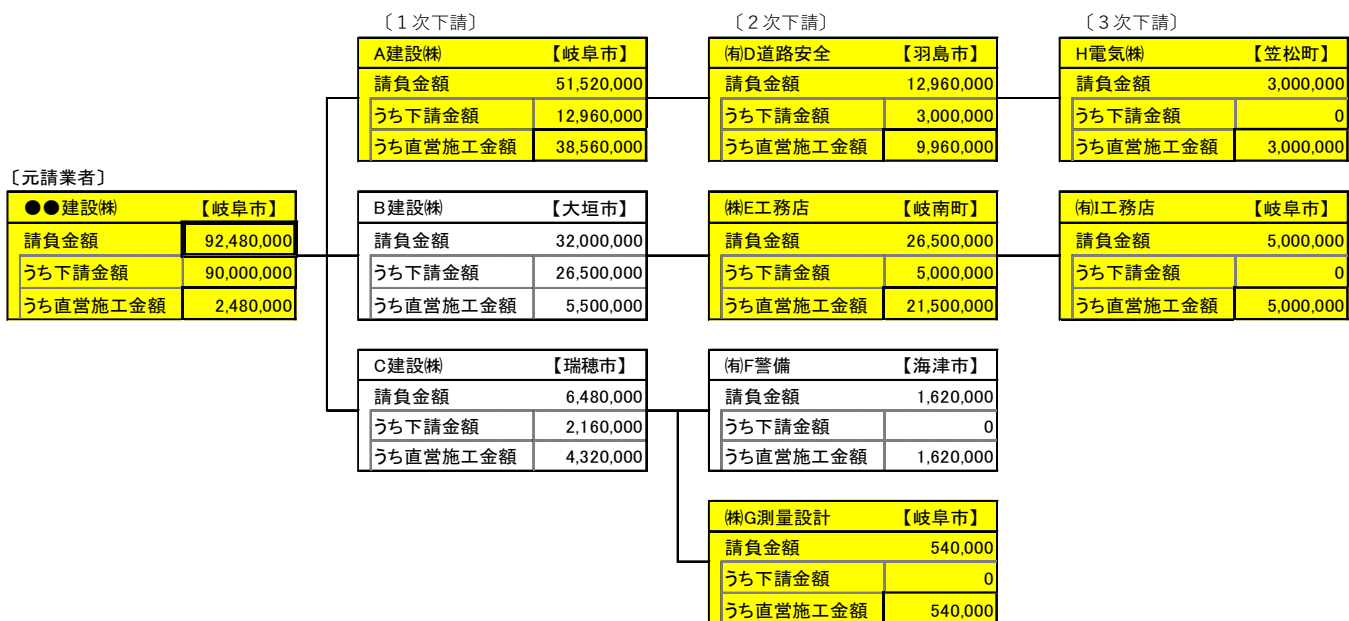

契約分類	会社名		契約金額①	下請金額②	施工金額①-②	
						関係市町内業者施工金額
元請	●●建設株式会社	関係市町内	92,480,000	90,000,000	2,480,000	2,480,000
1次	A建設株式会社	関係市町内	51,520,000	12,960,000	38,560,000	38,560,000
2次	(有)D道路安全	関係市町内	12,960,000	3,000,000	9,960,000	9,960,000
3次	H電気株式会社	関係市町内	3,000,000	0	3,000,000	3,000,000
1次	B建設株式会社	関係市町外	32,000,000	26,500,000	5,500,000	0
2次	(株)E工務店	関係市町内	26,500,000	5,000,000	21,500,000	21,500,000
3次	(有)I工務店	関係市町内	5,000,000	0	5,000,000	5,000,000
1次	C建設株式会社	関係市町外	6,480,000	2,160,000	4,320,000	0
2次	(有)F警備	関係市町外	1,620,000	0	1,620,000	0
2次	(株)G測量設計	関係市町内	540,000	0	540,000	540,000
合計金額			—	—	92,480,000	81,040,000

$$\text{「請負金額に占める関係市町内業者の施工金額の割合」} = \frac{81,040,000\text{円}}{92,480,000\text{円}} \times 100$$

$$= 87.62(\%) \Rightarrow \boxed{87\%}$$

※端数処理については、小数点以下切り捨て整数止めとする。