

様式第10号 (第6条関係)

岐阜市議(会)
第 29 号
4.4.26
岐阜市議会

令和4年4月26日

(あて先) 岐阜市議会議長

会 派 名

代表者氏名

又は

議員氏名

須崎 敦士

令和3年度政務活動費収支報告書

岐阜市議会政務活動費の交付に関する条例第9条第1項の規定に基づき、
下記のとおり令和3年度政務活動費収支報告書を提出します。

記

収支報告の期間 令和4年2月7日 から 令和4年3月31日まで

1	収 入	政務活動費	300,000円
2	支 出		
			(単位：円)
	項 目	金 額	摘 要
	調査研究費	6,052	新聞購読代
	研 修 費		
	要請・陳情活動費		
	会 議 費		
	資料作成費		
	資料購入費		
	広報広聴費	96,800	封筒代(行政報告書送付)
	事 務 費	103,551	携帯電話、コピ機に於ける他
	合 計	206,403	
3	残 額	93,597	円

(注) 摘要欄には、主たる支出の内訳を記載する。

様式第11号（第6条関係）

岐阜市議(総)
第 29 号
4.4.26
岐阜市議会

令和4年4月26日

（あて先）岐阜市議会議長

会 派 名

代表者氏名

又は

議員氏名

須岡敦士

令和3年度政務活動費に係る政務活動実績報告書

岐阜市議会政務活動費の交付に関する条例第9条第1項の規定により、
下記のとおり令和3年度政務活動費に係る政務活動の実績について報告し
ます。

記

1 実績報告の期間

令和4年2月7日 から 令和4年3月31日まで

2 政務活動の概要

・市民からの市政地域課題への要望に応
・市政報告紙発行、送付の準備

經理簿

1 調査研究費

年月日	番号	摘要	支出額(円)	備考
令和4年4月26日	/	新聞購読代(2月、3月分)	6052	
			6052	
			[REDACTED]	

支 払 伝 票

会派又は議員名	須賀 敦士	経 理 番 号	/											
作成年月日	令和 4 年 4 月 26 日													
使 途 項 目	<input checked="" type="checkbox"/> 調査研究費 <input type="checkbox"/> 会議費 <input type="checkbox"/> 広報広聴費 <input type="checkbox"/> 研修費 <input type="checkbox"/> 資料作成費 <input type="checkbox"/> 事務費 <input type="checkbox"/> 要請・陳情活動費 <input type="checkbox"/> 資料購入費													
支 払 金 額	<table border="1"> <tr> <td>金 額</td> <td></td> <td>百万</td> <td></td> <td>千</td> <td>3</td> <td>6</td> <td>0</td> <td>5</td> <td>2</td> <td>円</td> </tr> </table>			金 額		百万		千	3	6	0	5	2	円
金 額		百万		千	3	6	0	5	2	円				
※按分により支払金額を算出する場合の計算式	2期分 支出額(領収書の金額) 按分率 支払金額(政務活動費充当額) 3400 × $\frac{22}{28}(0.78)$ = 2.652													
使 途 内 容	新聞購読代 (2期分 2,652円 3期分 3,400円)													

領収書

区域013 全戸0089 お問合せNo 02269

お名前 須賀 敦士 様
鷺山東2-14-21

04年 2月分

銘 柄	部 数	金 額	◇左記の通り領収しました
1 読売新聞	1	3,400	4
2			
3			
合 計		3,400円	

領収日 年 月 日
購読料のお支払いは簡単で便利な
☆口座振替☆ をご利用ください

読売センター忠節
岐阜市正木1594

TEL 058-233-5487



※裏面もあわせて内容を十分お読みください。

領収書

区域013 全戸0089 お問合せNo

お名前 須賀 敦士 様
鷺山東2-14-21

04年 3月分

銘 柄	部 数	金 額	◇左記の通り領収しました
1 読売新聞	1	3,400	3
2			
3			
合 計		3,400円	

領収日 年 月 日
購読料のお支払いは簡単で便利な
☆口座振替☆ をご利用ください

読売センター忠節
岐阜市正木1594

TEL 058-233-5487



※裏面もあわせて内容を十分お読みください。

經 理 簿

年月日	番号	摘 要	支出額(円)	備 考
令和5年8月26日	1	市政報告送用封筒	96,800	
			96,800	

支 払 伝 票

会派又は議員名	須賀 敦士	経 理 番 号	1 [REDACTED]											
作 成 年 月 日	令和 4 年 4 月 26 日													
使 途 項 目	<input type="checkbox"/> 調査研究費 <input type="checkbox"/> 会議費 <input checked="" type="checkbox"/> 広報広聴費 <input type="checkbox"/> 研修費 <input type="checkbox"/> 資料作成費 <input type="checkbox"/> 事務費 <input type="checkbox"/> 要請・陳情活動費 <input type="checkbox"/> 資料購入費													
支 払 金 額	<table border="1"> <tr> <td>金 額</td> <td></td> <td>百万</td> <td>3</td> <td>千</td> <td>9</td> <td>6</td> <td>8</td> <td>0</td> <td>0</td> <td>円</td> </tr> </table>			金 額		百万	3	千	9	6	8	0	0	円
金 額		百万	3	千	9	6	8	0	0	円				
※按分により支払金額を算出する場合の計算式	支出額 (領収書の金額)	按分率	支払金額 (政務活動費充当額)											
		×	=											
使 途 内 容	市政報告券送付 (封筒 9000枚)													

領 収 書

令和4年 3 月 31 日

No. 006879

須賀 敦士 様

金額 ¥			¥	9	6	8	0	0
------	--	--	---	---	---	---	---	---

但し 封筒代 (市政報告券送)

上記金額正に領収致しました



Advertising
 株式会社 廣 和
 〒500-8357 岐阜県津市
 T [REDACTED] 0-19
 F [REDACTED] 731(代) 753



複数の領収書を貼付する場合は、重ねず一枚ずつ貼ってください。
 なお、支払伝票に貼れない場合は、別紙を利用してください。

岐阜市議会議員

須賀 あつし

〒502-0850 岐阜市鷺山東2丁目14-21

TEL.(058)294-9175 FAX.(058)294-9176

《e-mail》[\[REDACTED\]@suga-atsushi.net](mailto:atsushi@suga-atsushi.net)

支 払 伝 票

会派又は議員名	須賀敦士	経 理 番 号	1																
作 成 年 月 日	令和 4 年 4 月 26 日																		
使 途 項 目	<input type="checkbox"/> 調査研究費 <input type="checkbox"/> 会議費 <input type="checkbox"/> 広報広聴費 <input type="checkbox"/> 研修費 <input type="checkbox"/> 資料作成費 <input checked="" type="checkbox"/> 事務費 <input type="checkbox"/> 要請・陳情活動費 <input type="checkbox"/> 資料購入費																		
支 払 金 額	<table border="1"> <tr> <td>金 額</td> <td></td> <td>百万</td> <td></td> <td>千</td> <td>百</td> <td>十</td> <td>円</td> </tr> <tr> <td></td> <td></td> <td></td> <td></td> <td>7</td> <td>2</td> <td>9</td> <td>7</td> </tr> </table>			金 額		百万		千	百	十	円					7	2	9	7
金 額		百万		千	百	十	円												
				7	2	9	7												
※按分により支払金額を算出する場合の計算式	支出額（領収書の金額） 按分率 支払金額（政務活動費充当額） $11,007円 \times \frac{22}{28} \times 0.85 = 7,297円$																		
使 途 内 容	携帯電話 2月使用分																		

ご利用ありがとうございます。ご利用明細を案内しますのでご確認ください。*お支払いは毎月10日（金融機関休業日の場合は翌営業日）に指定のお支払い口座より自動振替となります。ご入金金は前日（金融機関営業日）までにお願います。口座未設定の場合は、カード発行会社までご連絡ください。*お支払い合計金額がマイナスになった場合は、指定のお支払い口座にお振り込みします。

2022年 3月25日

カード名称	カード
カード番号（一部非表示）	
今回のお支払日	今回のお支払金額合計
2022年 4月11日（月）	11,007 円

金融機関名	信用金庫
支店名	支店
口座番号（一部非表示）	普通
口座名義	入カ アツシ

2022年 3月15日 現在

当月獲得	ボーナス	ご使用ポイント	累計ポイント	次回失効予定日とポイント数	本年のご利用金額は3万円です。 ご利用金額に応じて翌年のポイント付与を優遇 詳しくは カードサイト で確認ください。

ご利用日	ご利用先など	ご利用金額(円)	支払区分	回数	お支払金額(円)	摘 要
	須賀 敦士 様					
2022 2/28	ドコモご利用料金 3月分					
◆	お支払小計				11007	
◆◆	今回のお支払金額総合計				11007	

●支払区分:1回=ジョット'ンク' 1回払い、2回=ジョット'ンク' 2回払い、3=1=オ'ナ' 1回払い、リ'ク' =ジョット'ンク' リ'ク' 払い、3~24=ジョット'ンク' 分割払いの回数、S1=ジョット'ンク' ス'キ'ャ'ップ' 払い、C1=キャッシング' リ'ク' 払い、C1=キャッシング' 1回払い、海C=海外キャッシング' 1回払い ●今回回数:何回目のお支払いかを表示 ●法人カードの下4桁は「1***」と表示され、実際のカード番号とは異なります



普通預金 (お借入明細兼用)

年月日	摘要	お支払金額	お預り金額	差引残高
2011 4-4-11		11,007	カード	
4				
5				
6				
7				
8				
9				
10				
11				
12				
13				
14				
15				
16				
17				
18				
19				
20				
21				
22				
23				
24				

- 証券類ご入金の場合、摘要欄に払戻し予定日付を記載いたします。
お払戻しは該当日付の13時以降にお願いいたします。
- 差引残高欄頭部「-」の記号はお借入残高を示します。
- 摘要欄に *AD* *CD* 等の* *を記載した取引については後日再記帳いたします。

支 払 伝 票

会派又は議員名	須賀敦士	経 理 番 号	2
作成年月日	令和 4 年 4 月 26 日		
使 途 項 目	<input type="checkbox"/> 調査研究費 <input type="checkbox"/> 会議費 <input type="checkbox"/> 広報広聴費 <input type="checkbox"/> 研修費 <input type="checkbox"/> 資料作成費 <input checked="" type="checkbox"/> 事務費 <input type="checkbox"/> 要請・陳情活動費 <input type="checkbox"/> 資料購入費		
支 払 金 額	金額 <input type="text"/> 百万 <input type="text"/> 千 <input type="text"/> 円 3 2 9 7 0 0		
※按分により支払金額を算出する場合の計算式	支出額 (領収書の金額) 按分率 支払金額 (政務活動費充当額) 16500 × 0.9 = 14.850 × 24ヶ月		
使 途 内 容	コピー機レンタル料 (2月、3月分)		

領収証 須賀敦士 様 No. _____ 登録番号 _____

金額 円 千 百 十 元 角 分 厘

但 2022年 4 月 12 日 コピー機レンタル料2月分
上記正に領収いたしました

内 訳
 現金 _____
 小切手 _____
 手 形 _____
 税率 金額 (税抜・税込) _____
 % 消費税額等 _____
 税率 金額 (税抜・税込) _____
 % 消費税額等 _____

岐阜県岐阜市佐野273-3
 オフィスサポート
 代表 吉口和広
 TEL/FAX 058-238-8400

収入印紙

領収証 須賀敦士 様 No. _____ 登録番号 _____

金額 円 千 百 十 元 角 分 厘

但 2022年 4 月 12 日 コピー機レンタル料3月分
上記正に領収いたしました

内 訳
 現金 _____
 小切手 _____
 手 形 _____
 税率 金額 (税抜・税込) _____
 % 消費税額等 _____
 税率 金額 (税抜・税込) _____
 % 消費税額等 _____

岐阜県岐阜市佐野273-3
 オフィスサポート
 代表 吉口和広
 TEL/FAX 058-238-8400

収入印紙



デジタル複合機賃貸借(レンタル)契約書

須賀敦士を甲とし、オフィスサポートを乙として、甲と乙はデジタル複合機（以下「複合機」という。）の賃貸借について、次のとおり契約を締結した。

（総則）

第1条 乙は、甲に対し別紙仕様書に基づき複合機及びその維持補修に係る消耗機材等を供給し、適切な操作方を指導するとともに、複合機が正常な状態で稼働し得るように保守を行うものとする。

2 甲は、乙に対し前項の対価として賃貸借料を支払うものとする。

（複合機等の引渡し）

第2条 乙は、令和4年2月8日に複合機等を完全に使用できる状態にして、甲に引き渡さなければならない。

2 複合機等の引渡しに要する一切の費用（ネットワークプリンタを使用するパソコンへのドライバのインストール等）は、乙の負担とする。

3 乙は、第1項の引渡期日までに複合機等の引渡しができないときは、その理由を付して甲に引渡期日の延期を申し出なければならない。

（契約期間）

第3条 賃貸借期間は、令和4年2月8日から令和5年3月31日までとする。

甲は、前項の規定にかかわらず、契約を締結した日の属する年度の翌年度以降の予算において、この契約に係る金額について減額又は削除があった場合には、この契約を解除することができる。この場合において、乙は、解除により生じた損害の賠償を請求することができない。

（契約保証金）

第4条 契約保証金は免除とする。

（設置場所、数量及び賃貸借料）

第5条 複合機の設置場所、賃貸物件の賃貸料は、別表のとおりとする。

（賃貸借料の請求）

第6条 複合機に関するカウンター料金及びトナー代金は、レンタル料金に含むものとする。

（賃貸借料の支払）

第7条 甲は、前条の規定による適法な請求書を受領したときは、その日から起算して30日以内に代金を支払うものとする。

2 甲の責に帰する理由により、前項の支払期限までに代金を支払わないときは、甲は政府契約の支払遅延防止等に関する法律（昭和24年法律第256号）第8条第1項の規定を準用し、遅延利息を乙に支払うものとする。

(複合機の管理)

第8条 甲は、契約書記載の設置場所において、複合機を保管又は使用するものとし、これを変更する場合にはこの承諾を得なければならない。

(秘密の保持)

第9条 乙は、当契約により知り得た甲の業務上の秘密を他人に漏らす又は他の目的に利用してはならない。

2 本条の規定は、本契約終了(解除)後も適用する。

(契約の解除及び違約金)

第10条 甲は、自己の都合によりこの契約の全部又は一部を解除することができる。

2 甲は、乙が次の各号の一に該当する場合、この契約の全部又は一部を解除することができる。この場合、契約期間中における所要見込額の100分の10に相当する金額を乙により徴収する。

(1) 乙がこの契約の解除を申し出た場合

(2) 乙に以下の事由が生じた場合

ア 仮差押え、仮処分、強制執行若しくは競売の申立を受け、手形交換所の取引停止処分若しくは租税公課の滞納処分があり、又はこれらの申立若しくは処分を受けるべき事由を生じた場合

イ 手形、小切手の不渡りを生じ、支払停止の状態に陥り、又は破産、民事再生手続、会社再生手続等の申立を受け、若しくは自ら申し立てた場合

ウ 営業停止又は営業免許若しくは営業登録の取消等の行政上の処分を受けた場合

(3) 乙が契約を完全に履行する見込みがないと甲が認めた場合

(4) 甲が行う本契約の履行確認に際し、乙若しくはその代理人、使用人等が職務執行を妨げ、又は詐欺その他の不正行為があると認めた場合

(5) 乙が暴力団又は暴力団員が実質的に経営を支配する事業者又はこれに準ずる者に該当する旨の通報を警察当局から甲が受けた場合

(6) 前各号のほか、乙がこの契約条項に違反した場合

3 甲は、前項第1号及び第3号の場合において、乙の責めに帰することのできない事由によるものと認めるときは、違約金の徴収を免除することができる。

4 甲は、第1項及び第2項の規定により契約を解除したときは、履行の完了した部分に相当する代金を支払うものとする。

(契約の変更)

第11条 甲は、乙と協議のうえ複合機の設置場所について変更を行うことができる。この場合、複合機の移動は乙が実施することとし、乙はそれらに要する費用を甲に請求することができる。

(保険)

第12条 前条の場合において、甲に損害が生じた場合は、甲は乙に対してその賠償を求めることができる。

(債権譲渡の禁止)

第13条 乙は、本契約によって生じる権利又は義務の全部若しくは一部を甲の承諾を得た場合を除き第三者に譲渡し、又は継承させてはならない。

(技術者の派遣)

第14条 故障時等は、甲の連絡により乙は修理等を行う技術者を派遣するものとし、また修理等の対応では設置場所の事務に支障をきたさないよう速やかに復旧させるとともに、派遣技術者が復旧に長時間を要すると判断したとき、及び故障等が頻発し設置場所の業務に支障をきたすときは、甲と協議のうえ代替機を設置することとし、それに係る費用は乙の負担とする。

(複合機等の返還及び引取り)

第15条 甲は、契約期間の終了又は契約の解除によって、複合機等を乙に返還し、乙は、速やかに、当該複合機等を引き取るものとする。

2 複合機等の引取りに要する一切の費用は、乙の負担とする。

(契約に定めのない事項)

第16条 この契約に定めのない事項については、必要に応じ、甲乙協議してこれを定めるものとする。

(管轄裁判所)

この契約の締結を証するため、本契約書2通を作成し、甲乙記名押印のうえ各自1通を保有するものとする。

令和4年2月8日

甲 岐阜市鷺山2丁目14番21号

須賀敦士

乙 岐阜市 [redacted] 地3号

オフィスサポート [redacted]

(別紙) レンタル物件明細

商品名	台数	月料金(税込)	期間	備考
キャノンIR ADV C3320F	1台	16,500円	令和4年2月8日～令和5年3月31日	

支 払 伝 票

会派又は議員名	須賀敦士		経 理 番 号	3	
作成年月日	令和 4 年 4 月 26 日				
使 途 項 目	<input type="checkbox"/> 調査研究費 <input type="checkbox"/> 会議費 <input type="checkbox"/> 広報広聴費 <input type="checkbox"/> 研修費 <input type="checkbox"/> 資料作成費 <input checked="" type="checkbox"/> 事務費 <input type="checkbox"/> 要請・陳情活動費 <input type="checkbox"/> 資料購入費				
支 払 金 額	金額		百万	11,550 円	
※按分により支払金額を算出する場合の計算式	支出額（領収書の金額）		×	按分率	=
使 途 内 容	通信費 市取肉係資料、礼状等送				

<領収書貼付欄>

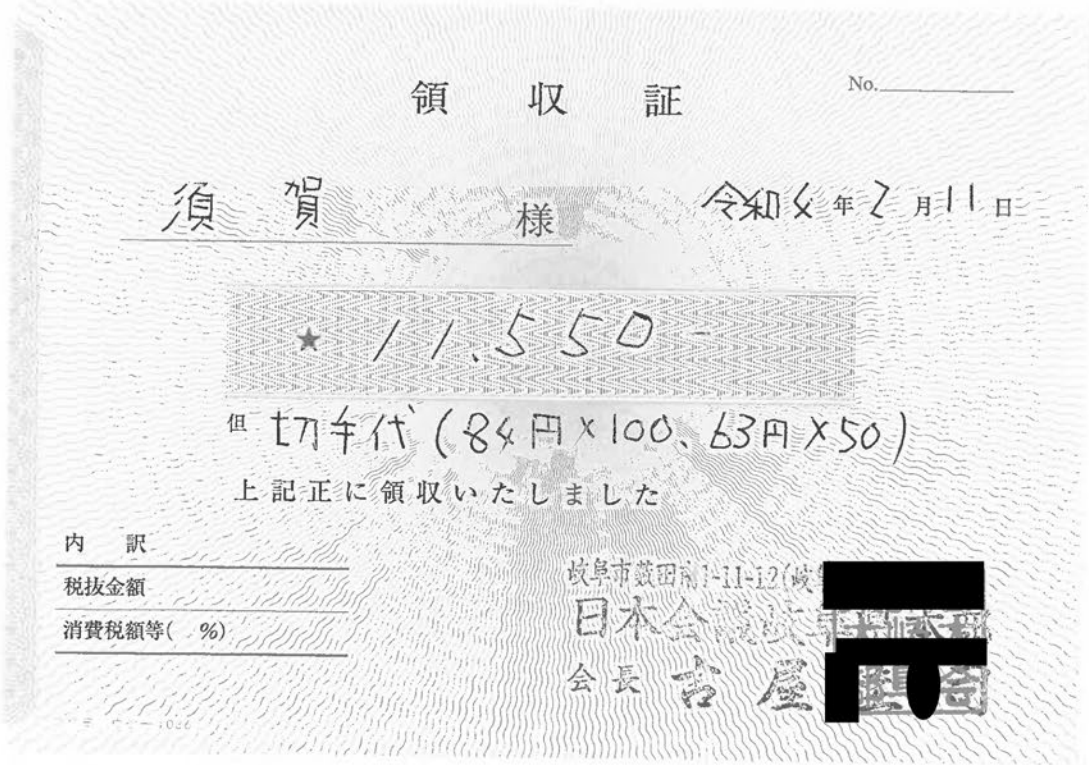

複数の領収書を貼付する場合は、重ねず一枚ずつ貼ってください。
 なお、支払伝票に貼れない場合は、別紙を利用してください。

支 払 伝 票

会派又は議員名	負 荷 教 士	経 理 番 号	●							
作 成 年 月 日	令和 4 年 4 月 26 日									
使 途 項 目	<input type="checkbox"/> 調査研究費 <input type="checkbox"/> 会議費 <input type="checkbox"/> 広報広聴費 <input type="checkbox"/> 研修費 <input type="checkbox"/> 資料作成費 <input checked="" type="checkbox"/> 事務費 <input type="checkbox"/> 要請・陳情活動費 <input type="checkbox"/> 資料購入費									
支 払 金 額	<table border="1"> <tr> <td>金 額</td> <td></td> <td>百万</td> <td></td> <td></td> <td>876</td> <td>円</td> </tr> </table>			金 額		百万			876	円
金 額		百万			876	円				
※按分により支払金額を算出する場合の計算式	支出額 (領収書の金額) 按分率 支払金額 (政務活動費充当額) × =									
使 途 内 容	事務消耗品									

<領収書貼付欄>

文具スーパー
事務キチ

岐阜店
TEL:058-255-1881
岐阜県岐阜市西荘3-2-45

いらっしやいませ
文具スーパー事務キチへようこそ
またのお越しをお待ちしております
2022年03月18日(金)13:00<0021-02>

4901427105988	462
呉竹 筆ごち	
0 154*	3
0800	
事務用品	
0 315*	1
4971660036592	315
キング・リング・アイ	
0 99*	1
	99



No: ●



0 228460 446385

文具スーパー
事務キチ

岐阜店
TEL:058-255-1881
岐阜県岐阜市西荘3-2-45

領 収 証

様
2022年03月18日(金)13:00<0021-02>



内消費税 10.0%(79)

現金

但し

上記金額を領収いたしました。

株式会社つちや

保管する場合は、光により字が
消える場合がありますので、
暗所にて遮光して下さい。

No ●
発行日:2022年03月18日(金)13:00

複数の領収書を貼付する場合は、重ねず一枚ずつ貼ってください。
なお、支払伝票に貼れない場合は、別紙を利用してください。

支 払 伝 票

会派又は議員名	須藤 経 理 番 号	5
作成年月日	令和 4 年 4 月 26 日	
使 途 項 目	<input type="checkbox"/> 調査研究費 <input type="checkbox"/> 会議費 <input type="checkbox"/> 広報広聴費 <input type="checkbox"/> 研修費 <input type="checkbox"/> 資料作成費 <input checked="" type="checkbox"/> 事務費 <input type="checkbox"/> 要請・陳情活動費 <input type="checkbox"/> 資料購入費	
支 払 金 額	金額 百万 千 円 7 1 4 6 8 5	
※按分により支払金額を算出する場合の計算式	支出額 (領収書の金額) 按分率 支払金額 (政務活動費充当額) × =	
使 途 内 容	裁断器(カッ)- ストップシシク 12,705円 (カッ) (ストップ) 1980円	

<領収書貼付欄>

文具スーパー
事務王子
岐阜店
TEL:058-255-1881
岐阜県岐阜市西荘3-2-45

領 収 証

様
2022年03月31日(木)14:29<0021-01>

¥14,685

内消費税 10.0%(1,335)

14,685

但し

上記金額を領収いたしました。

株式会社つちや

保管する場合は、光により字が
消える場合がありますので、
暗所にて遮光して下さい。

No: []
発行日:2022年03月31日(木)14:30

文具スーパー
事務王子
岐阜店
TEL:058-255-1881
岐阜県岐阜市西荘3-2-45

いらっしやいませ
文具スーパー事務王子へようこそ
またのお越しをお待ちしております
2022年03月31日(木)14:29<0021-01>

0800 事務用品 12,705* 1 12,705

0800 事務用品 1,980* 1 1,980

小計 2 14,685

内税対象金額 14,685

10.0%対象金額 14,685

(内消費税額 10.0%) (1,335)

合 計 14,685

カード 14,685

お預り 14,685

No: []
0 117340 446518

複数の領収書を貼付する場合は、重ねず一枚ずつ貼ってください。
なお、支払伝票に貼れない場合は、別紙を利用してください。

支 払 伝 票

会派又は議員名	須賀 敦士	経 理 番 号	[Redacted] 6				
作 成 年 月 日	令和 4 年 4 月 26 日						
使 途 項 目	<input type="checkbox"/> 調査研究費 <input type="checkbox"/> 会議費 <input type="checkbox"/> 広報広聴費 <input type="checkbox"/> 研修費 <input type="checkbox"/> 資料作成費 <input checked="" type="checkbox"/> 事務費 <input type="checkbox"/> 要請・陳情活動費 <input type="checkbox"/> 資料購入費 39,443						
支 払 金 額	<table border="1" style="display: inline-table; border-collapse: collapse;"> <tr> <td style="width: 50px;">金 額</td> <td style="width: 50px;">[Redacted]</td> <td style="width: 50px;">百万</td> <td style="width: 50px;">[Redacted]</td> </tr> </table> 円	金 額	[Redacted]	百万	[Redacted]		
金 額	[Redacted]	百万	[Redacted]				
※按分により支払金額を算出する場合の計算式	支出額 (領収書の金額) 26,070 按分率 支払金額 (事務活動費充当額) 2月 [Redacted] × 28% × 0.85 = [Redacted] [Redacted]						
使 途 内 容	3月 26,070 × 0.85 = 22,159 17,284 *)-スカ-(マツダ・アクセス)						

<領収書貼付欄>

複数の領収書を貼付する場合は、重ねず一枚ずつ貼ってください。
 なお、支払伝票に貼れない場合は、別紙を利用してください。

郵便はがき



お支払計算書 令和 3年12月25日

御見積りいただきましてありがとうございます。今回のご利用内容は、本表「お支払計算書」のとおりです。

お客様名 須賀 敦士 様
 契約番号 [REDACTED]

ご利用日	ご利用品名	ご利用金額	回数	利用額	合計支払額
310 5	双葉自動車	OAL/アクセラスポーツ	23	625680	0

取次費用	0
諸費用	0

お支払総額	625680 円
お支払日	毎月27日

お支払先 信用金庫 [REDACTED] 支店
 普通預金 **** [REDACTED]
 スカ アツシ様名義の口座より、ご請求額を引落しさせていただきます。なお、お支払口座へのご入金、前日までお願いいたします。

Webでもご利用明細等確認できます。お客様の [REDACTED] IDは、 [REDACTED] です。
 [REDACTED] は、Webサイト www.[REDACTED].co.jpから

消費税のご案内

- 1. 2回払い（2回払いでも頭金を支払っている場合は除く）をご利用のお客さまへ・・・請求の分割払い手数料の欄に金額の記載がある場合は、その金額に消費税が含まれています。*融資ご利用の方は除かれます。
- リース（保証方式）をご利用のお客さまへ・・・毎月のご請求金額には、消費税が含まれています。

支払年月日	請求額	支払額	残高	支払年月日	請求額	支払額	残高
1 4 127	52140	52140	0	13 5 127	26070	26070	26070
2 4 228	26070	26070	0	14 5 227	26070	26070	0
3 4 328	26070	26070	0	15 5 327	26070	26070	0
4 4 427	26070	26070	0	16 5 427	26070	26070	0
5 4 527	26070	26070	0	17 5 529	26070	26070	0
6 4 627	26070	26070	0	18 5 627	26070	26070	0
7 4 727	26070	26070	0	19 5 727	26070	26070	0
8 4 829	26070	26070	0	20 5 828	26070	26070	0
9 4 927	26070	26070	0	21 5 927	26070	26070	0
10 4 1027	26070	26070	0	22 5 1027	26070	26070	0
11 4 1128	26070	26070	0	23 5 1127	26070	26070	0
12 4 1227	26070	26070	0				

裏面もごさいますので、必ずご覧ください。

納車確認書

このたびは弊社オートリースをご利用いただきありがとうございます。
登録となりましたリース車両につきましてご納車内容のご確認として下
記のとおりご案内申し上げます。必ず記載内容をご確認ください。
お車に関して、ご不明な点がございましたら本書到着日より14日以内
に書面にて弊社担当窓口までご連絡ください。

ご契約内容

ご契約者 須賀 敦士

契約番号

リース番号

車名 マツダ

通称 アクセラスポーツ

登録番号 岐阜

車台番号

リース開始日 2016年11月29日

リース満了日 2021年11月28日

リース料総額 2,319,840円（消費税込み）

※お支払いのスケジュールは、オリエントコーポレーションから別途通知いたします。

リース方式 ファイナンスリース

残存価格 オープン・エンド契約（精算あり方式）

700,000円（消費税抜き）

本契約には任意保険が含まれておりません。
お客さまの責任にて必ずご加入ください

代理店名 有限会社双葉自動車

収納代行並びに保証委託先 株式会社オリエントコーポレーション



普通預金 (お借入明細兼用)

振込日	摘要	お支払金額	お預り金額	差引残高
D 4- 2-28			初	
D 4- 3-28		26,070	初	

- 証券類ご入金の場合、摘要欄に払戻し予定日付を記載いたします。お払戻しは該当日付の13時以降をお願いいたします。
- 差引残高欄頭部「-」の記号はお借入残高を示します。
- 摘要欄に *A D * * C D * 等の* *を記載した取引については後日再記載いたします。