

様式第10号（第6条関係）

岐阜議(総)
第 11 号
4.4.12
岐阜市議会

2022年4月12日

(あて先) 岐阜市議会議長

会 派 名 じいろ
代表者氏名
又は
議員氏名 原 菜穂子

令和3年度政務活動費収支報告書

岐阜市議会政務活動費の交付に関する条例第9条第1項の規定に基づき、
下記のとおり令和3年度政務活動費収支報告書を提出します。

記

収支報告の期間 令和3年4月1日 から 令和4年3月31日まで

1 収 入	政務活動費	1,800,000 円	
2 支 出			(単位：円)
	項 目	金 額	摘 要
	調査研究費		
	研 修 費	24,240	議員力研究会年会費等
	要請・陳情活動費		
	会 議 費		
	資料作成費		
	資料購入費	141,934	新聞購読料等
	広報広聴費	1,455,190	市議会報告作成費等
	事 務 費	45,008	事務用品等
	合 計	1,666,372	
3 残 額		133,628 円	

(注) 摘要欄には、主たる支出の内訳を記載する。

様式第11号（第6条関係）

第 11 号
4.4.12
岐阜市議会

2022年4月12日

（あて先）岐阜市議会議長

会 派 名 にじいろ
代表者氏名
又 是
議 員 氏 名 原 菜穂子

令和3年度政務活動費に係る政務活動実績報告書

岐阜市議会政務活動費の交付に関する条例第9条第1項の規定により、
下記のとおり令和3年度政務活動費に係る政務活動の実績について報告し
ます。

記

1 実績報告の期間

令和3年4月1日 から 令和4年3月31日まで

2 政務活動の概要

「市議会報告」や「公式WEBの活用」を通じ、広く市民の皆さんに
活動等を報告した。

議員等による議員力研究会、東海若手市議会議員の会に入会し、調
査研究活動や研修会参加し、自己研鑽に励んだ。

経 理 簿

2 研 修 費

年月日	番号	摘 要	支出額(円)	備 考
R3. 5. 1	6	令和3年度議員力研究会年会費	13,000	
R3. 7. 22	18	東海若手市議会議員の会年会費	10,000	
R3. 10. 24	39	議員力研究会事例報告会交通費 JR岐阜駅⇄JR名古屋駅	940	
R4. 1. 15	53	講座受講料「家族のケアを担う子どもたち」	300	
合計			24,240	

別紙 (領収書添付用紙)

ご利用明細票

お取扱日	店番	お取引内容
03-05-01		
記号	番号	
*****	*****	
取扱番号	お取引金額	
N145	*13,000	
	残高	
	*	
三菱UFJ銀行 日進支店 普通 245556 キ°インリヨクケンキユウカイ フナシ ヨシエ		
送金料金 *220円		
振込予定日 03-05-01		
ハラ ナホコ		

ご利用いただきましてありがとうございました。

領収証

原 菜穂子 様

金 13,000 円

但し、令和3年度議員力研究会 年会費として

令和 3 年 5 月 1 日 上記正に領収いたしました

議員力研究会

会 議 所 日 進 市 日 進 5 1 3 0 3

愛知県日進市春日山5-1303

TEL090-1753-3659 FAX052-801-7780

2015.12.21 発起人合意事項
2017.4.30 一部改正
2017.6.2 一部改正
2020.4.5 会員変更
2021.5.15 一部改正・会員変更

「議員力研究会」の設立について

1. 趣旨

東海地区及び近郊の自治体議員で、議会のあり方、議員の資質向上、自治体政策のあり方等に関して知見を深め、日常の議員活動に生かすために「議員力研究会」を設立する。

2. 参加要件

東海地区及びその近郊の自治体議員および議員になろうとする者とする。(2021. 5. 15 一部改正)

3. 研究会の概要

(1) 開催時期及び場所

- ① 研究会は、概ね、各定例議会の翌月前半を目標として年 4~5 回程度開催する。ただし、会員の協議のより臨時に開催することができる。
- ② 会場は、名古屋周辺を基本として、集まりやすい会場を借用する。
- ③ 感染症の蔓延や自然災害等により集まることが困難な場合は、会員の協議によりオンライン会議を開催する。(2021. 5. 15 一部改正)

(2) 研究会運営方法

- ① 当面幹事を決め、日程調整・会場の確保、メンバーの出欠の確認を行う。
(会場は、名古屋駅周辺の公民館などを想定)
- ② テーマについては、会員の提案により、毎回決定するが、特に、直前に終了した議会での特徴的な、案件・質疑・質問などは毎回、交代で報告する。

(3) アドバイザー

行政経験のある者、専門的な知見を有する者などをアドバイザーとして、研究会への参加してもらう。また、必要に応じて、研究者などに参加を要請する。

(4) 会の名称は、「議員力研究会」とする。

4. 費用負担

研究会の開催に関する交通費等は、参加者が負担し、会場の借上げ料・印刷費・講師への謝礼については、均等に按分し、講師謝礼の各参加者負担については、1名について1年度1万2千円とする。また、会場使用料等の事務費用として1千円を徴収し、合計1万3千円を徴収する。

年度途中の7月~9月の新規加入者については1万円(講師謝礼9千円)、10月~12月の新規加入者は7千円(同、6千円)、1月~3月の新規加入者は4千円(同、3千円)を徴収する。なお、年度途中の退会者に関する会費は、特別な場合を除き返還はしない。(2021. 5. 15 一部改正)

5. その他

- ① 研究会の立ち上げ後に、その趣旨に賛同する、参加を希望する者は会員とすることができる。ただし、その総数は、10名を上限とする。

- ② 会員に欠員が生じた場合は、会員の了解を得て新たに会員を加えることができる。この場合において、その人選は、会員からの推薦に基づき候補者を選出し、必要な場合には、アドバイザーの意見を聞きながら、幹事・会計担当を中心に選考を行い、会員の了解を得たのちに新たな会員とすることができる。(2021. 5. 15 一部改正)
- ③ 研究会の主催により、希望者を募って、講師・テーマを設定した拡大研究会などは、会員の総意によって開催することができる。

研究会の具体的なテーマ設定と進め方

1. テーマ設定

(1) 議員力の向上に向けて

- ① 議案・質疑に関する疑義等についての意見交換。
- ② 会員が行った一般質問やこれから行うとしている質問に関して、メンバーで議論し課題を明らかにする。

(2) 議会力の向上に向けて

- ① 総合計画・自治基本条例・議会基本条例など主要な計画・条例に関する勉強会
- ② 議会と執行部との関係に関する改善策の検討
- ③ 議会運営に関する改善・改革内容の検討
- ④ その他議会に関して、メンバーが提案したテーマに関する意見交換

2. 幹事・会計のあり方

研究会の円滑な実施のため、幹事と会計を置くこととし、会場の設定・出欠の確認・テーマの決定等に関しては、幹事がとりまとめを行う。また、会計は参加費等の管理を行う。

監事及び会計は、年度を単位として交代制とする。

3. 資料の作成・配布

- ① 研究会資料は、担当者（テーマの提案者）が、用意し、会議の前々日までにメール配信する。
- ② 各メンバーは、各自で資料をプリントアウトまたはタブレット端末等にダウンロードして持参する。
- ③ 当日配布の場合は、テーマの提案者が人数分を当日持参する。
- ④ 日程や資料の配布は、会員全員にメールで送信し共有する。

4. 研究会の進め方

- ① 毎回の司会は、持ち回りでを行い、提案者の説明・質疑応答・意見交換を行う。アドバイザーは、適宜、助言などを行う。
- ② 特に、研究会としての結論を得ることは行わない。また、議事録等の作成もしない。

5. 次回開催について

- ① 平成28年4月以降本格的な研究会活動をおこなうこととし、その後の運営の課題を検討するため、28年1月末に研究会を開催する。
- ② 内容は、アドバイザーによる問題提起と意見交換を行う。

発起人(50音順)

1. 安藤直実(恵那市議会)
2. 臼井 淳(瀬戸市議会)
3. 海住恒幸(松阪市議会)
4. 塩見牧子(生駒市議会)
5. 杉山元則(各務原市議会)
6. 西口真理(松坂市議会)
7. 深田 龍(松阪市議会)
8. 舟橋よしえ(日進市議会)
9. アドバイザー 青山崇(元多治見市職員)

2021年5月時点の会員(50音順)

1. 安藤直実(恵那市議会)
2. 臼井 淳(瀬戸市議会)幹事
3. 海住恒幸(松阪市議会)
4. 塩見牧子(生駒市議会)
5. 杉山元則(各務原市議会)
6. 鈴木伸太郎(犬山市議会)
7. 辻文男(美濃市議会)
8. 西口真理(松坂市議会)
9. 原菜穂子(岐阜市議会)
10. 舟橋よしえ(日進市議会)会計
11. アドバイザー 青山崇(元多治見市職員)

支 払 伝 票

会派又は議員名	原 菜穂子	経 理 番 号	18																				
作成年月日	令和 3 年 7 月 22 日																						
使 途 項 目	<input type="checkbox"/> 調査研究費 <input type="checkbox"/> 会議費 <input type="checkbox"/> 広報広聴費 <input checked="" type="checkbox"/> 研修費 <input type="checkbox"/> 資料作成費 <input type="checkbox"/> 事務費 <input type="checkbox"/> 要請・陳情活動費 <input type="checkbox"/> 資料購入費																						
支 払 金 額	<table border="1" style="margin: auto; border-collapse: collapse;"> <tr> <td style="width: 15%;">金 額</td> <td style="width: 15%;"></td> <td style="width: 15%; text-align: center;">百万</td> <td style="width: 15%;"></td> <td style="width: 15%; text-align: center;">千</td> <td style="width: 15%;"></td> <td style="width: 15%;"></td> <td style="width: 15%;"></td> <td style="width: 15%;"></td> <td style="width: 15%; text-align: right;">円</td> </tr> <tr> <td></td> <td></td> <td></td> <td style="text-align: center;">¥</td> <td style="text-align: center;">1</td> <td style="text-align: center;">0</td> <td style="text-align: center;">0</td> <td style="text-align: center;">0</td> <td style="text-align: center;">0</td> <td></td> </tr> </table>			金 額		百万		千					円				¥	1	0	0	0	0	
金 額		百万		千					円														
			¥	1	0	0	0	0															
※按分により支払金額を算出する場合の計算式	支出額（領収書の金額）	按分率	支払金額（政務活動費充当額）																				
	10,000	× 1 =	10,000																				
使 途 内 容	東海若手市議会議員の会年会費																						

<領収書貼付欄>

ご利用明細票

お取扱日	店 番	お取引内容
03-07-22		
記 号	番 号	
*****	*****	
取扱番号	お取引金額	
N095	*10,000	
	残 高	
	*	
振替先 12140 88599551 (二一八 8859955)		
受取人名: トウカイワカテシキカイギョ ンノカイ		
料金 *100円		
依頼人名: ハラ ナホコ		
1月に各種料金を改定します。詳細は当行WEBサイトをご覧ください。		
ご利用いただきましてありがとうございました。		

複数の領収書を貼付する場合は、重ねず一枚ずつ貼ってください。
 なお、支払伝票に貼れない場合は、別紙を利用してください。

若手市議会議員 各位

全国 若手市議会議員の会 入会のご案内 東海 若手市議会議員の会

本会は、若手市議会議員のネットワークを構築し、中央と地方の政治のあり方を真剣に考え、若さと情熱を持ってお互いに研鑽し合い、民主主義と地方自治の発展に寄与することを目的として活動しております。是非とも、本会の趣旨にご賛同いただき、ご入会いただきたく、ご案内申し上げます。

1. 本会の概要

(1) 活動内容

- ・全国への会…全国総会（年1回）、名簿発行、メルマガリスト、その他全国の連携事業等
- ・東海への会…東海総会（年1回）、研修会（年4回）、メルマガリスト、その他

(2) 組織概要

- ・全国若手市議会議員の会（会員約500名）平成6年発足

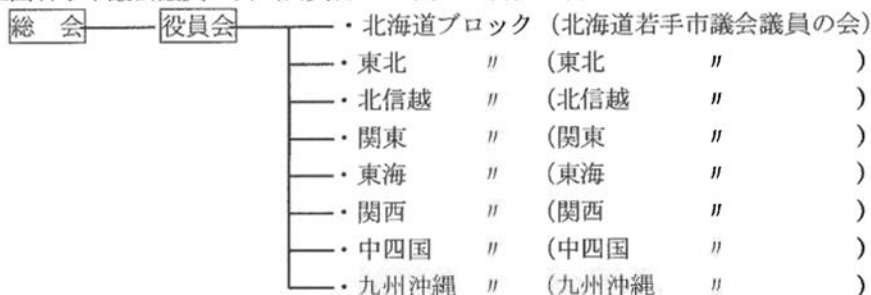

(3) 入会資格

- ・(全国) 39歳までに初当選した45歳までの市議会議員
- ・(東海) 満45歳到達後の最初の任期満了日までの市町村議員

(4) 年会費

- ・全国への会 … 年会費 3,000円（会計年度9月～8月）
- ・東海への会 … 年会費 7,000円（会計年度9月～8月）

2. 入会方法

- (1) 別紙「入会申込書」に必要事項をご記入の上、下記へFAX、またはE-mailして下さい。
- (2) 年会費（計10,000円 全国対象外会員は7,000円）を下記へお振り込み下さい。

■ 「入会申込書」送付先

尾崎まさてる（愛知県豊橋市議）

Mail: ozaki-masateru@toyohashi-shigikai.com FAX: 0532-████████

■ 「年会費」振込先

（郵便局から）貯金種類：郵便局 通常貯金
記号 12140 番号 88599551

（他行から）銀行：ゆうちょ銀行
店番：218 店名：二一八
普通口座 8859955

口座名義：東海若手市議会議員の会

東海若手市議会議員の会
会長 和田 直也（岐阜市議）

問い合わせ先 事務局長 尾崎まさてる（豊橋市議）携帯 TEL:080-████████

東海若手市議会議員の会 会則

(名称) 第1条 本会は、東海若手市議会議員の会と称する。

(目的) 第2条 本会は、高い理想と志のもと地方自治に参画する若手市議会議員として、中央と地方のあり方を真剣に考え、若さと情熱を持ってお互いに研鑽しあい民主主義と地方自治の発展に寄与することを目的とする。

(事業) 第3条 本会は、前条の目的を達成するため次の事業を行う。

- 一. 会員相互間の意見や情報の交換
- 二. 地方自治発展に関する調査研究
- 三. 研鑽を通じての提言及び諸施策の実施
- 四. 若手議員の支援
- 五. 全国若手市議会議員の会と連携した事業
- 六. その他目的達成に必要な事業

(会員) 第4条

1. 本会の目的に賛同する愛知県、岐阜県、三重県、静岡県の東海4県下の市町村議会議員で、役員会が認めた者とする。

2. 会員資格は満45歳到達後の最初の任期満了日までとする。但し、満45歳到達後の最初の任期満了日を迎えた事業年度末まで会員であった者は退会后、OB会員になることができる。

3. その他、役員会が認めた者を会員とすることができる。

4. 会費を1年以上滞納した時、会員の資格を喪失する。

(役員) 第5条 本会には、次の役員を置く。

会 長	1名		
副会長	若干名		
愛知県支部長	1名	愛知県副支部長	1名
岐阜県支部長	1名	岐阜県副支部長	1名
三重県支部長	1名	三重県副支部長	1名
静岡県支部長	1名	静岡県副支部長	1名
事務局長	1名	事務局次長	若干名
監査	2名	顧問	若干名

(選任) 第6条

1. 会長及び監査は、総会において選出する。
2. 顧問・副会長・事務局長・事務局次長・各支部長及び各副支部長は会長が指名し、総会で承認を得る。
3. 役員任期は2年とし、再任は妨げない。

(会議) 第7条

1. 会長は、毎年1回の定期総会、及びその他必要に応じて臨時総会を招集する。
2. 会長は、必要に応じ役員会を招集する。

(総会) 第8条

1. 総会は、会員総数の3分の1以上の出席を以て成立する。
 2. 総会の議事は、出席会員の過半数をもって決し、可否同数のときは議長が決するところによる。
 3. 総会に出席できない正会員には予め通知された事項について書面を以て表決または他の正会員を代理人として表決を委任することができる。
- 2 前項の規定により表決した会員は、総会に出席したものとみなす。

(会費) 第9条 本会の会費は、年額10,000円とする。(全国会費3,000円含む) 但し、既に会員である者で、現職でなくなった者の会費は免除する。

(会計年度) 第10条 本会の会計年度は、毎年9月1日より8月31日までとする。

(事務局) 第11条 本会の事務局は、事務局長宅または事務局長が指定した場所に置く。

(慶弔) 第12条 本会は、慶弔に関し別に内規を定める。

(会則の改廃) 第13条 本会則の改廃は、総会において決定する。

(補足) 第14条 本会則に定めない事項は、役員会において決定する。

附 則

本会則は、平成9年7月12日より実施する。	本会則は、平成21年7月8日より実施する。
本会則は、平成11年7月13日より実施する。	本会則は、平成22年7月30日より実施する。
本会則は、平成12年7月14日より実施する。	本会則は、平成23年8月4日より実施する。
本会則は、平成13年8月29日より実施する。	本会則は、平成25年7月30日より実施する。
本会則は、平成15年8月28日より実施する。	本会則は、平成26年7月24日より実施する。
本会則は、平成16年8月10日より実施する。	本会則は、平成29年8月9日より実施する。
本会則は、平成17年8月3日より実施する。	本会則は、平成30年7月4日より実施する。
本会則は、平成19年8月10日より実施する。	本会則は、令和2年8月5日より実施する。

研修受講 報告書 (議員名 原 菜穂子)			
日 時	令和3年7月30日 (金)		
受講場所 【住所、施設名】	<ul style="list-style-type: none"> ・ 岐阜市立草潤中学校 岐阜市金宝町 4-1 ・ 岐阜市役所 岐阜市司町 40 番地 1 ・ みんなの森ぎふメディアコスモス 岐阜市立中央図書館 岐阜市司町 40 番地 5 		
受講研修名	東海若手市議会議員の会		
主 催 者	東海若手市議会議員の会		
研修内容	別添資料のとおり		
所 見	<p>・ 今回、和田直也岐阜市議の進行で、超党派、同世代の有志『東海若手市議会議員の会』研修が岐阜市で開催されました。先駆的に取り組む不登校特例校、岐阜市立草潤中学校での研修、新庁舎の常設型災害対策本部の見学、みんなの森ぎふメディアコスモスの取り組みを、いずれもオンラインを併用し、ハイブリッド型で展開されました。コロナ禍でも学びを止めず、岐阜市の先進事例に対して全国の同志と意見を交わすことでより深い研鑽を積むことができました。もとより超党派で同世代、各地それぞれに思い入れのある地域で奮起した市町村議たちの、さらなる有意義な勉強会になればと願います。</p> <p>心地よいネットワークを保ちながら、有意義な情報収集・意見交換の場を形成していきたいと思います。</p>		
行 程	岐阜市立草潤中学校→ (自家用車) →岐阜市役所→ (徒歩) →みんなの森ぎふメディアコスモス 岐阜市立中央図書館		
費用実績	費目	金額	備考 (内訳等)
	参加費	10,000 円	東海若手市議会議員の会 (R3 - 4) 年会費
	合計	10,000 円	

※案内通知やパンフレット等、研修内容がわかる資料を添付すること。

※スペースが不足する場合は、別紙に記載し添付すること。

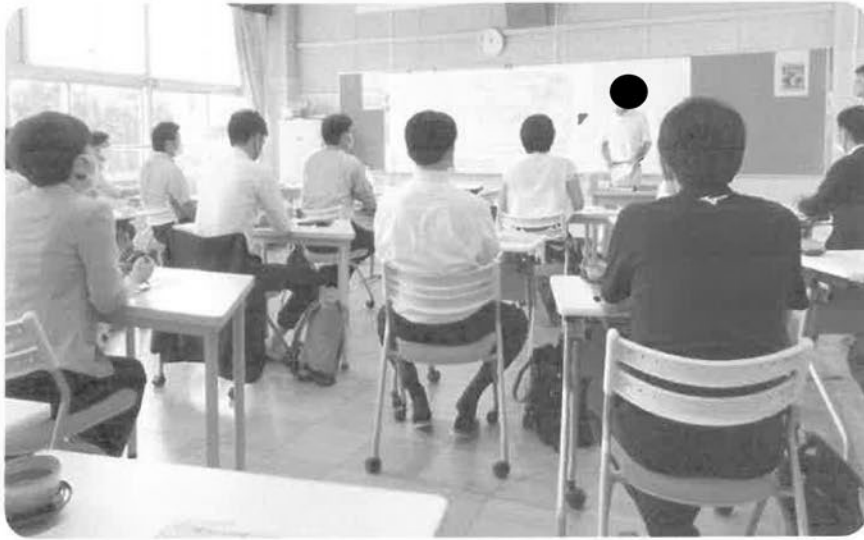

令和3年7月30日(金)13時～ 岐阜市立草潤中学校視察



岐阜市役所全員協議会室にて



みんなの森ぎふメディアコスモスを視察



研修受講 報告書 (議員名 原 菜穂子)			
日 時	令和3年10月24日(日)13時から17時まで		
受講場所 【住所、施設名】	・名古屋市新明コミュニティセンター 名古屋市中村区名駅三丁目17-3		
受講研修名	議員力研究会		
主 催 者	議員力研究会		
研修内容	別添資料のとおり		
所 見	<p>事例報告者が、議会の本会議「一般質問」や「議案質疑」または委員会審査に関する事例を発表して、参加メンバーと意見交換を行い、該当事案のどこに問題、課題があったのか明らかにしていきました。</p> <p>事例報告は以下のとおり</p> <ul style="list-style-type: none"> ・安藤直実(恵那市議会議員)「かんぼの宿恵那」を市が買い取ることについて(一般質問予定内容) ・鈴木慎太郎(犬山市議会議員)市議選の投票率アップを目指し、広報等の情報発信の方法を考える(令和3年9月議会一般質問) ・舟橋よしえ(日進市議会議員)市役所職員の時間外勤務状況を質疑する上で何を重視すれば良いのか(令和3年9月議会委員会分科会質疑) <p>意見交換テーマは、決算から自治体の財政調整基金と各目的基金の状況について議論しました。</p> <p>他の自治体ではどんなことが問題になっているのか、基金の状況についても、それぞれの自治体でいろんなやり方があります。違う自治体の議員同士の議論の意義を感じ、とても勉強になりました。</p>		
行 程	JR 岐阜駅→(JR 東海道本線)→JR 名古屋駅→(徒歩)→名古屋市新明コミュニティセンター→(徒歩)→JR 名古屋駅→(JR 東海道本線)→JR 岐阜駅		
費用実績	費目	金額	備考(内訳等)
	交通費	940円	JR 東海道本線(JR 岐阜駅⇔JR 名古屋駅)
	合計	940円	

※案内通知やパンフレット等、研修内容がわかる資料を添付すること。

※スペースが不足する場合は、別紙に記載し添付すること。

議員力研究会テーマ整理票

◇研究会期日 2022 年 1月22日(土) ◇議員名 原 菜穂子	
議会期日	2020(令和2) 年 9 月 議会 【本会議・委員会・その他()】
種類(一般質問・質疑といった分類)	
テーマ題名	議会の議決責任と、今後の公立小中学校プール、授業のあり方について
テーマについて議論したい理由	<p>岐阜市は2020年3月の市議会の当初予算に、長良小学校プールの工事費を盛り込み、2021年5月に完成する予定でした。それが一度の工事の入札不調(5月時)で、市議会にもはからず、建設中止の判断をし、水泳授業を民間スイミングクラブに委託することを決め、地域住民やPTAに説明を行いました。</p> <p>議会に対しては、同年9月議会で突然、長良小学校プールの建設中止を前提とする減額補正予算を提出。同議会では、市当局提案のプール建設費減額の予算案に、市議会は対抗する修正案を、全会一致で可決し、プール建設の予算が執行できる状態に戻り、継続審議となりました。</p> <p>予算を伴う議案の提出権は市長に限られ、議会はその予算案を慎重に審議し議決します。その議決に基づき、市長は予算を執行する責任があります。長良小学校のプール建設計画は二度に渡って市議会で議決されました。</p> <p>その後、市議会は同年11月議会で「長良小学校プール建設の速やかな予算執行を求める決議案」を全会一致で可決。市当局は不調となっていた入札を再度行えるよう模索することとなりました。その後、再公告、落札がされ、2021年3月議会で工事請負契約締結。2022年3月完成予定となりました。</p>
議論したい内容(目的・成果・反省点など)	<p>住民が当初の計画通りの建設を求め、請願を議会に提出しました。議会では議決を経た公共事業計画を、当局が一方向的に覆す形となったことを、複数の会派の議員が問題視し、さまざま議論がなされました。結果全会派まとまる形で修正、決議がされたことは大きな成果であると思います。しかし、今後の小中学校プールのあり方、民間のスイミングクラブの活用など、課題も残ります。他自治体の今後、現在の状況はどのようなものでしょうか？</p>
その他特記事項	添付書類として、時系列の分かるものと、当時の新聞記事等

長良小学校プール建設に関する経緯

2013(H25)年 長良小学校の校舎や体育館、共同調理場などを一体的に整備する計画を決定

2020(R2)年2月 新校舎（プール跡地を含む敷地に建設）、新体育館が完成

3月議会 新プール、新公民館の予算が計上された(公民館の2階部分にプールを造るため一体の計画として進められていた)本予算は全会派、無所属議員とも賛成、可決した

5月11日 工事の入札を行うが、入札不調となる

6月23日 新公民館に関して市民協働推進部に教育委員会から方針転換(プール建設を中止し、公民館は建設するが遅くなる)の話があった

7月 教育委員会定例会にてプールのあり方方針承認

方針とは 2017年に市内公共施設の管理に関して定めた総合管理計画に基づいて、計画では、取組の1つに、施設総量・配置の最適化を上げ、利用度の低い施設やコスト状況の悪い施設等は縮小等に向けて検討と示している。教育委員会は、この計画を根拠に利用が夏場の約2か月に限られ、建て替えの後にも保守点検や上下水道料金といった維持管理費がかさむ学校プールは、計画に基づいて在り方を検討する必要があるとの方針を示していたとのこと。ただし、この方針は正式には決まっておらず、教育委員会は、2018年に学校プールを縮小の対象と捉える方針について検討すると決めたものの、結論については先送りしていた

7~8月 保護者、地元関係者に、プール建設の中止、民間プールの活用、公民館の建設が遅れることなどの説明会を行った。事前にこの説明会が行われることが当局より報告されていたのは地元の3議員。原は、この説明会に参加した保護者から連絡を受け知った(住民説明会5日間、7月13日、17日、21日、22日、8月21日)

9月議会 工事内容の見直しに伴い、工事費を減額する補正予算案が提出された

(国、県の支出金などを含む1億9,381万円の減額)全会派がこの件について質問。この質問について最後の出番となった私は、柴橋市長に「市長は執行機関の責任者であり、議案を提出したのも市長である。議論が成熟していないこの状況を受け、今回の減額補正を取り下げ、議論をすることが必要ではないか」と質したが、市長は「丁寧に説明するよう、教育委員会には指示を出している」と取り下げる考えはないと答弁した

9月24日 「第100号議案令和2年度岐阜市一般会計補正予算（第9号）に対する修正に関する決議」＝建設中止を前提とした減額補正部分を除外する補正予算案の修正案を、全会一致で可決した。建設予算が執行できる状態に戻り、継続審議となった

10月 保護者、地元住民説明会2日間、5、21日

11月4日 文教委員会閉会中継続審査、工事業者アンケート調査結果口頭で説明

維持管理費 プールを建設し50年間使用した場合、1校のプールにつき、インシヤルコスト（建て替え費）約1億8,700万円＋ランニングコスト（維持管理費）約8,700万円 合計約2億7,400万円のライフサイクルコストを要する。年間約574万円。

プールの築年数 長良小を除くすべての小中学校にプールがある。小学校47校、中学校22校中、築30年以上のプールは小学校17校、中学校17校。築50年以上は小学校2校、中学校6校あり、毎年1、2校の改築が必要となる

中核市の状況 約半数の市が、1校1プールではなく様々な施設を利用して水泳事業を実施している

12月14日 市議会最大会派の自民岐阜が建設を推進する決議案（3月議会で建設費を議決していたことから、当初通りに予算を執行することを求めた）をまとめ、文教委員会に提出。全議員の賛同を得て委員会発議となり、本会議に決議が提出され可決。柴橋市長は「議会の意思を踏まえて対応していく」早川教育長は「速やかに手続きに入り、適切に対応する」とし、不調となっていた入札を再度行えるよう模索することになった

2021（R3）年1月 再公告

2月3日 再入札を行い、2社より応札、株式会社市川工務店が落札

3月議会 長良小学校プール及び長良公民館建築主体工事の工事請負契約締結、3億4,034万円。また「民間プールの活用事業」（長良小学校の2021年の水泳授業を民間に委託）609万4000円（2業者）が計上され、可決した

2022（R4）年3月 新プール、新公民館完成予定。この問題がなければ、予定2021（R3）年5月に完成予定だった



令和3年10月24日(日) 13時～17時 新明コミュニティセンターにて



令和4年1月22日(土) 新型コロナウイルス感染症拡大のため、ZOOMにて開催。

定例議会後の年4回開催しています。令和4年1月22日開催の議員力研究会にて原菜穂子が事例報告を行いましたので、その会の資料を添付いたします。

支 払 伝 票

会派又は議員名	原 菜穂子	経 理 番 号	53																				
作 成 年 月 日	令和 4 年 1 月 15 日																						
使 途 項 目	<input type="checkbox"/> 調査研究費 <input type="checkbox"/> 会議費 <input type="checkbox"/> 広報広聴費 <input checked="" type="checkbox"/> 研修費 <input type="checkbox"/> 資料作成費 <input type="checkbox"/> 事務費 <input type="checkbox"/> 要請・陳情活動費 <input type="checkbox"/> 資料購入費																						
支 払 金 額	<table border="1" style="margin: auto; border-collapse: collapse;"> <tr> <td style="width: 10%;">金 額</td> <td style="width: 10%;"></td> <td style="width: 10%; text-align: center;">百万</td> <td style="width: 10%;"></td> <td style="width: 10%;"></td> <td style="width: 10%; text-align: center;">千</td> <td style="width: 10%; text-align: center;">3</td> <td style="width: 10%; text-align: center;">0</td> <td style="width: 10%; text-align: center;">0</td> <td style="width: 10%; text-align: right;">円</td> </tr> <tr> <td></td> <td></td> <td></td> <td></td> <td></td> <td style="text-align: center;">¥</td> <td></td> <td></td> <td></td> <td></td> </tr> </table>			金 額		百万			千	3	0	0	円						¥				
金 額		百万			千	3	0	0	円														
					¥																		
※按分により支払金額を算出する場合の計算式	<table style="width: 100%; border-collapse: collapse;"> <tr> <td style="width: 33%;">支出額（領収書の金額）</td> <td style="width: 10%; text-align: center;">按分率</td> <td style="width: 33%;">支払金額（政務活動費充当額）</td> </tr> <tr> <td style="text-align: center;">300</td> <td style="text-align: center;">× 1</td> <td style="text-align: center;">= 300</td> </tr> </table>			支出額（領収書の金額）	按分率	支払金額（政務活動費充当額）	300	× 1	= 300														
支出額（領収書の金額）	按分率	支払金額（政務活動費充当額）																					
300	× 1	= 300																					
使 途 内 容	講座受講料「家族のケアを担う子どもたち」																						

<領収書貼付欄>

№ 27

領 収 書

講座受講者 様

金 額 300円

ただし、「家族のケアを担う子どもたち」の受講料
上記の金額を領収いたしました。

令和 4 年 1 月 15 日
岐阜市司町 40-1
岐阜市出納員 男女共生・生涯学習推進課長 辻川 琢
現金取扱員 加藤 蓉子



複数の領収書を貼付する場合は、重ねず一枚ずつ貼ってください。
なお、支払伝票に貼れない場合は、別紙を利用してください。

研修受講 報告書 (議員名 原 菜穂子)			
日 時	令和4年1月15日 (土)		
受講場所 【住所、施設名】	・岐阜市生涯学習センター ハートフルスクエア-G 2 階 大研修室 岐阜市橋本町1丁目10番地23 (JR岐阜駅東)		
受講研修名	家族のケアを担う子どもたち - ヤングケアラーの現状と課題 -		
主 催 者	岐阜市生涯学習センター		
研修内容	別添資料のとおり		
所 見	<p>私はヤングケアラーに対する調査、支援策について、これまで議会質問で度々取り上げてきました。岐阜市における具体的な支援策や、社会の理解を拓げていくためにはどういった視点が必要なのかを学びたいと思い参加しました。</p> <p>講座内容で、「各調査からみえるヤングケアラーの現状」では、紹介された調査の中で、1日のケアの時間が1時間未満の割合が、一番多かったという点が挙げられました。この点について、現在は負荷が大きくなって、その後変化する可能性があり、深刻になってから状況をキャッチするのは難しいため、深刻でない早い段階からの見守りが重要だということが指摘されました。</p> <p>また、「ヤングケアラーが抱える問題・困りごと」は、具体的に学校生活、健康面、友人関係への影響等、当事者だった方のビデオを見ながら、理解を深めることができ、新たな発見がありました。</p> <p>子どもたちを取り巻く状況として、学校・専門職(行政、要対協等)・地域で、発見・支援のネットワークを構築し、医療、教育、福祉の制度の枠を超えた連携を考えていくこと、支援の拠点をつくっていくことが求められると思いました。</p>		
行 程	徒歩		
費用実績	費目	金額	備考(内訳等)
	参加費	300円	講座受講料
	合計	300円	

※案内通知やパンフレット等、研修内容がわかる資料を添付すること。

※スペースが不足する場合は、別紙に記載し添付すること。

ハートフルレクチャー

家族のケアを担う子どもたち

ヤングケアラーの現状と課題

ヤングケアラーとは、介護を必要とする家族のケアを大人同様に担う子どもたちのことです。家族のケアを担うことは得るものもありますが、過度なケア役割によって、学業や健康、将来の進路に支障が出ることもあります。家庭維持のため欠かせない役割を担い、多くの困難を抱えることは少なくありません。支援や相談窓口は少なく、社会の理解も不十分な状況を学び、必要な支援方法を考えましょう。

と き … 令和4年 **1月15日** (土) 午後2時～3時30分

会 場 … ハートフルスクエア-G 2階 大研修室

定 員 … 65名 (応募者多数の場合は抽選)

受講料 … 300円

講 師 … はましま よしえ
濱島 淑恵 氏 大阪歯科大学医療保健学部 教授



講師プロフィール：日本女子大学大学院で社会福祉学を専攻。金沢大学で博士（学術）を取得。現在は、大阪歯科大学医療保健学部（社会福祉コース）教授。大人の家族介護者に関する研究を重ね、近年はヤングケアラーの実態調査に取り組んでいる。2020年にはヤングケアラーたちの集い「ふうせんの会」を有志とともに立ち上げた。主な著書、論文に『家族介護者の生活保障—実態分析と政策的アプローチ』（旬報社）。2020年度、国が実施したヤングケアラーにする全国調査の研究班メンバーを務めた。

応募方法

往復はがき または Eメール（1人1通）に、①講座名 ②〒・住所 ③氏名 ④年代 ⑤電話番号 を記入し、下記へお申込みください。直接お申し込みの場合は、返信用のはがきをお持ちください。

応募締切▶ **12月23日** (木) ※必着

※メール受信確認後3日以内に確認メールを送信します。届かない場合は電話でお問い合わせください。
迷惑メールの設定をされている方は、メールが届くように設定してください。
※ご記入いただいた個人情報は、講座の運営のみに使用し、適正な管理に努めます。



Eメールからの申込み

問合せ先

岐阜市生涯学習センター 生涯学習係

〒500-8521 岐阜市橋本町1-10-23 ハートフルスクエア-G内
TEL/058-268-1050 Eメール/ hsg_lecture@ccn.aitai.ne.jp

新型コロナウイルス感染防止対策へのご協力をお願いします

- 体調の優れない方、感染が疑われる状況（濃厚接触等）にあった方は来場をお控えください。
- 入場時の検温で37.5℃以上の方は、入場をご遠慮いただきます。
- 万が一、参加者の中で感染が発覚した場合、保健所などへの情報提供や調査に協力してください。
- 新型コロナウイルス感染症の状況次第では中止する場合があります。

経 理 簿

6 資料購入費

年月日	番号	摘 要	支出額(円)	備 考
R3. 4. 21	2	「住民と自治」誌及び「所報」代金2021年4月～2022年3月分	9,600	
R3. 4. 22	3	教育ぎふ 購読料 2021年度分	2,500	
R3. 4. 29	4	朝日新聞デジタル(利用期間2021年4月29日～5月28日)	980	
R3. 5. 29	8	朝日新聞デジタル(利用期間2021年5月29日～6月28日)	980	
R3. 6. 8	9	救援新聞2021年4月～2022年3月分	3,600	
R3. 6. 28	10	日刊「しんぶん赤旗」、「しんぶん赤旗」日曜版、議会と自治体4月分	5,221	
R3. 6. 28	11	日刊「しんぶん赤旗」、「しんぶん赤旗」日曜版、議会と自治体5月分	5,221	
R3. 6. 28	12	日刊「しんぶん赤旗」、「しんぶん赤旗」日曜版、議会と自治体6月分	5,221	
R3. 6. 29	13	朝日新聞デジタル(利用期間2021年6月29日～7月28日)	980	
R3. 6. 30	14	毎日新聞代(朝刊・夕刊)2021年4月～9月分	25,011	
R3. 7. 29	20	朝日新聞デジタル(利用期間2021年7月29日～8月28日)	980	
R3. 8. 29	29	朝日新聞デジタル(利用期間2021年8月29日～9月28日)	980	
R3. 9. 27	32	日刊「しんぶん赤旗」、「しんぶん赤旗」日曜版、議会と自治体7月分	5,221	
R3. 9. 27	33	日刊「しんぶん赤旗」、「しんぶん赤旗」日曜版、議会と自治体8月分	5,221	
R3. 9. 27	34	日刊「しんぶん赤旗」、「しんぶん赤旗」日曜版、議会と自治体9月分	5,221	
R3. 9. 29	35	朝日新聞デジタル(利用期間2021年9月29日～10月28日)	980	
R3. 10. 29	40	朝日新聞デジタル(利用期間2021年10月29日～11月28日)	980	
R3. 11. 29	43	朝日新聞デジタル(利用期間2021年11月29日～12月28日)	980	
R3. 12. 29	46	朝日新聞デジタル(利用期間2021年12月29日～2022年1月28日)	980	
R4. 1. 29	55	朝日新聞デジタル(利用期間2022年1月29日～2月28日)	980	
R4. 2. 22	57	雑誌『都市問題2022年2月号』	825	
R4. 2. 28	58	朝日新聞デジタル(利用期間2022年2月28日～3月27日)	980	
R4. 3. 23	61	毎日新聞代(朝刊・夕刊)2021年10月～2022年3月分	25,800	
R4. 3. 25	62	日刊「しんぶん赤旗」、「しんぶん赤旗」日曜版、議会と自治体10月分	5,221	
R4. 3. 25	63	日刊「しんぶん赤旗」、「しんぶん赤旗」日曜版、議会と自治体11月分	5,221	
R4. 3. 25	64	日刊「しんぶん赤旗」、「しんぶん赤旗」日曜版、議会と自治体12月分	5,221	
R4. 3. 25	65	日刊「しんぶん赤旗」、「しんぶん赤旗」日曜版、議会と自治体1月分	5,221	
R4. 3. 25	66	日刊「しんぶん赤旗」、「しんぶん赤旗」日曜版、議会と自治体2月分	5,407	
R4. 3. 25	67	日刊「しんぶん赤旗」、「しんぶん赤旗」日曜版、議会と自治体3月分	5,221	
R4. 3. 29	69	朝日新聞デジタル(利用期間2022年3月29日～4月28日)	980	
		合計	141,934	

別紙（領収書添付用紙）

ご利用明細票

お取扱日	店番	取扱番号						
03-04-21	24292	A93120009						
取扱店	キ*フカノウカミホンマチ							
払込口座	00890-0	41955						
払込金額	*9,600	料金 *0						
<table border="1"> <tr> <td>口座振替</td> <td>00890-0</td> <td>41955</td> </tr> <tr> <td>振替受付票</td> <td colspan="2"> 払込みの証拠となるものですから大切に保存して下さい。 料金には、消費税等が含まれています。 (ゆうちょ銀行) </td> </tr> </table>			口座振替	00890-0	41955	振替受付票	払込みの証拠となるものですから大切に保存して下さい。 料金には、消費税等が含まれています。 (ゆうちょ銀行)	
口座振替	00890-0	41955						
振替受付票	払込みの証拠となるものですから大切に保存して下さい。 料金には、消費税等が含まれています。 (ゆうちょ銀行)							
入金金額	*10,000							
おつり	*400							
スマホ決済アプリ ゆうちょPay 口座の残高確認も 可能です！								

印紙税申告納付につき趣町税務署承認済

領 収 証

No. _____

原 菜 穂 子 様

2021年4月21日

★ 7,600円也

但住民と自治体代及び新聞代(2021年4月~2022年3月分)

上記正に領収いたしました

内訳
 税抜金額
 消費税額等(%)

〒462-0845 名古屋市北区柳原 至下目7番8号

東海自治体問題研究所

TEL・FAX 052-916-2540

別紙（領収書添付用紙）

2021年3月10日

原 菜穂子 様

東海自治体問題研究所
理事長 市橋 克哉
事務局長 原 卓郎
〒462-0845 名古屋市北区柳原3-7-8
Tel・Fax (052-916-2540)

「住民と自治」誌代と「所報」代 納入のお願い

皆様にはご健勝のことと存じます。

日頃から当研究所にご理解とご協力を頂きありがとうございます。

貴方の「住民と自治」誌と「所報」代金が、下記の通りとなっていますので、納入をお願い申し上げます。議員の皆さまには、自治体の予算年度（4月～翌年3月）に合わせたご請求をさせていただいています。

納入は、同封の払込用紙をご利用になるか、下記の銀行口座へお振り込み下さい。払込用紙ご利用の場合、受取人（当研究所）払い手数料の少ない、ATMでのお振込にご協力ください。（銀行振込の場合は手数料のご負担をお願いします）。なお、本状到達前にお支払いいただいた場合は、ご容赦下さい。

※お支払いは1年分を基本にお願いしています。領収証が必要な方は、払込用紙の通信欄に宛先、但し書の書き方をご記入ください。入金を確認後「住民と自治」誌発送の時に同封させていただきます。

※会費は前納制でお願いしています。ご協力をよろしく申し上げます。

記

誌代等	1カ月	800円	「銀行振込みの場合の口座」 三菱UFJ銀行・黒川支店 普通預金 0464121 東海自治研 原 卓郎（ハラ タクロウ）
	半年分	4800円	
	1年分	9600円	
郵便振替口座	00890-0-41955 東海自治体問題研究所		

「納入いただく代金の内訳」

2021年3月までの納入状況	未納金	0円
2021年4月から2022年3月まで	前納金	9,600円
納入いただく金額の合計		9,600円

別紙 (領収書添付用紙)

ご利用明細票

お取扱日	店番	取扱番号
03-04-21	24292	A93120010
取扱店	ギ*アカノウカミホンマチ	
払込口座	00890-7	130003
払込金額	*2,500	料金 *0

振替受付票
払込みの証拠となるものですから大切に保存して下さい。 料金には、消費税等が含まれています。 (ゆうちょ銀行)

00890-7	130003
岐阜県教職員組合	
金額	¥2,500
原 菜穂子 様	

入金額 *10,500
おつり *8,000

スマホ決済アプリ ゆうちょPay
口座の残高確認も 可能です!

印紙税申告納付につき趣町税務署承認済

領 収 証

No. _____

原 菜穂子 様

2021年4月22日

★ ¥ 2,500 -

但 教育費 2021年度購読料

上記正に領収いたしました

内 訳
税抜金額
消費税額等(%)

500-8879 岐阜市徹明通7-13

岐阜県教育会館201号

岐阜県教職員組合

「教育ぎふ」購読料入金のお願い

2021年 4月 7日

原 菜穂子 様

いつも「教育ぎふ」のご購読ありがとうございます。

今年度も引き続きご購読をお願いいたします。

購読料は一部につき以下のようになっています。同封の振込用紙にて振り込みをお願いいたします。なお、行き違いがありましたらお許しください。購読の変更や、部数の訂正などがありましたら、用紙の下の形式に記入していただきお知らせください。

有 料 部 数 1 部

購 読 料 (1 部) 1000 円
別途送料1,500円 (年間)

ご 請 求 額 2500 円

2021年度もご購読をお願いします。

岐阜県教職員組合
岐阜市徹明通7-13
岐阜県教育会館201

担当 ■■■■■
電 話 058-215-7301
F A X 058-215-7303

メール ■■■■■@gifukyoso.jp

「教育ぎふ」の購読内容に変更がある方はご記入の上、返送して下さい。

原 菜穂子 様

- 住所変更 (空白へご記入ください)
- 部数変更 部→ 部へ変更
- 受取人変更 (右へご記入ください)

*上記いずれかに印をつけてください。

支 払 伝 票

会派又は議員名	原 菜穂子	経 理 番 号	4																				
作 成 年 月 日	令和 3 年 4 月 29 日																						
使 途 項 目	<input type="checkbox"/> 調査研究費 <input type="checkbox"/> 会議費 <input type="checkbox"/> 広報広聴費 <input type="checkbox"/> 研修費 <input type="checkbox"/> 資料作成費 <input type="checkbox"/> 事務費 <input type="checkbox"/> 要請・陳情活動費 <input checked="" type="checkbox"/> 資料購入費																						
支 払 金 額	<table border="1" style="width: 100%; text-align: center;"> <tr> <td>金 額</td> <td></td> <td>百万</td> <td></td> <td></td> <td>千</td> <td>9</td> <td>8</td> <td>0</td> <td>円</td> </tr> <tr> <td>¥</td> <td></td> <td></td> <td></td> <td>¥</td> <td></td> <td></td> <td></td> <td></td> <td></td> </tr> </table>			金 額		百万			千	9	8	0	円	¥				¥					
金 額		百万			千	9	8	0	円														
¥				¥																			
※按分により支払金額を算出する場合の計算式	支出額（領収書の金額） 按分率 支払金額（政務活動費充当額） 980 × 1 = 980																						
使 途 内 容	朝日新聞デジタル（利用期間2021年4月29日～5月28日）																						
<領収書貼付欄> <p style="text-align: center; margin-top: 100px;">複数の領収書を貼付する場合は、重ねず一枚ずつ貼ってください。 なお、支払伝票に貼れない場合は、別紙を利用してください。</p>																							

朝日新聞

DIGITAL

お支払い明細

2022年4月5日

原 菜穂子様

決済日	2021年4月29日
内容	シンプルコース 購読料金
利用期間	2021年4月29日 から 2021年5月28日
金額(内消費税)	980円(89円)

〒104-8011 東京都中央区築地5-3-2
株式会社 朝日新聞社

朝日新聞
DIGITAL

お支払い明細

2022年4月5日

原 菜穂子様

決済日	2021年5月29日
内容	シンプルコース 購読料金
利用期間	2021年5月29日 から 2021年6月28日
金額(内消費税)	980円(89円)

〒104-8011 東京都中央区築地5-3-2
株式会社 朝日新聞社

支 払 伝 票

会派又は議員名	原 菜穂子	経 理 番 号	9														
作 成 年 月 日	令和 3 年 6 月 8 日																
使 途 項 目	<input type="checkbox"/> 調査研究費 <input type="checkbox"/> 会議費 <input type="checkbox"/> 広報広聴費 <input type="checkbox"/> 研修費 <input type="checkbox"/> 資料作成費 <input type="checkbox"/> 事務費 <input type="checkbox"/> 要請・陳情活動費 <input checked="" type="checkbox"/> 資料購入費																
支 払 金 額	<table border="1" style="margin-left: auto; margin-right: auto;"> <tr> <td>金 額</td> <td></td> <td>百万</td> <td></td> <td>千</td> <td></td> <td>円</td> </tr> <tr> <td></td> <td></td> <td></td> <td>¥</td> <td>3</td> <td>6</td> <td>0</td> </tr> </table>			金 額		百万		千		円				¥	3	6	0
金 額		百万		千		円											
			¥	3	6	0											
※按分により支払金額を算出する場合の計算式	支出額 (領収書の金額)	按分率	支払金額 (政務活動費充当額)														
	3,600	× 1	= 3,600														
使 途 内 容	救援新聞2021年4月～2022年3月分																
<p><領収書貼付欄></p> <div style="border: 1px solid black; padding: 10px; text-align: center;"> <p style="font-size: 2em; font-weight: bold;">領 収 書</p> <p style="text-align: right;">No.</p> <p style="font-size: 1.5em;">原 菜穂子 様 2021年 6 月 8 日</p> <p style="font-size: 1.5em;">金 3,600 円也</p> <p style="font-size: 1.2em;">会 費 救援新聞 2021.4～2022.3 募 金 その他 (1年分)</p> <p style="font-size: 1.2em;">上記の通り領収致しました。</p> <p style="font-size: 1.2em;">〒500-8879 岐阜市徹明通7-13 岐阜県教育会館404</p> <p style="font-size: 1.5em; font-weight: bold;">岐 阜 支 部</p> <p style="font-size: 1.2em;">日本国民救援会</p> </div>																	
<p>複数の領収書を貼付する場合は、重ねず一枚ずつ貼ってください。 なお、支払伝票に貼れない場合は、別紙を利用してください。</p>																	

支 払 伝 票

会派又は議員名	原 菜穂子	経 理 番 号	10										
作 成 年 月 日	令和 3 年 6 月 28 日												
使 途 項 目	<input type="checkbox"/> 調査研究費 <input type="checkbox"/> 会議費 <input type="checkbox"/> 広報広聴費 <input type="checkbox"/> 研修費 <input type="checkbox"/> 資料作成費 <input type="checkbox"/> 事務費 <input type="checkbox"/> 要請・陳情活動費 <input checked="" type="checkbox"/> 資料購入費												
支 払 金 額	<table border="1" style="margin: auto; border-collapse: collapse;"> <tr> <td style="padding: 5px;">金 額</td> <td style="padding: 5px;"> </td> <td style="padding: 5px;">百万</td> <td style="padding: 5px;"> </td> <td style="padding: 5px;">千</td> <td style="padding: 5px;">5</td> <td style="padding: 5px;">2</td> <td style="padding: 5px;">2</td> <td style="padding: 5px;">1</td> <td style="padding: 5px;">円</td> </tr> </table>			金 額		百万		千	5	2	2	1	円
金 額		百万		千	5	2	2	1	円				
※按分により支払金額を算出する場合の計算式	<table style="width: 100%; border-collapse: collapse;"> <tr> <td style="width: 33%;">支出額（領収書の金額）</td> <td style="width: 10%; text-align: center;">按分率</td> <td style="width: 10%; text-align: center;">＝</td> <td style="width: 47%;">支払金額（政務活動費充当額）</td> </tr> <tr> <td style="text-align: center;">5,221</td> <td style="text-align: center;">× 1</td> <td></td> <td style="text-align: center;">5,221</td> </tr> </table>			支出額（領収書の金額）	按分率	＝	支払金額（政務活動費充当額）	5,221	× 1		5,221		
支出額（領収書の金額）	按分率	＝	支払金額（政務活動費充当額）										
5,221	× 1		5,221										
使 途 内 容	日刊「しんぶん赤旗」、「しんぶん赤旗」日曜版、議会と自治体4月分												

<領収書貼付欄>

原 なほこ 様

新聞・雑誌名	部数	金額
日刊「しんぶん赤旗」	1	3,497
「しんぶん赤旗」日曜版	1	930
『議会と自治体』	1	794

日本共産党発行の
しんぶん赤旗

領 収 書

5,221円

2021年 4月分

上記の金額たしかにいただきました。
ありがとうございました。

日本共産党岐阜地区委員会
岐阜市千石町1-12
058-265-1181

コロナに逆行する病院・ベッドの削減や医療費2倍化を止めさせましょう。お困りごとは日本共産党へ気軽にご相談ください。

領収日 6/28 投者 ●

複数の領収書を貼付する場合は、重ねず一枚ずつ貼ってください。
なお、支払伝票に貼れない場合は、別紙を利用してください。

支 払 伝 票

会派又は議員名	原 菜穂子	経 理 番 号	11																	
作 成 年 月 日	令和 3 年 6 月 28 日																			
使 途 項 目	<input type="checkbox"/> 調査研究費 <input type="checkbox"/> 会議費 <input type="checkbox"/> 広報広聴費 <input type="checkbox"/> 研修費 <input type="checkbox"/> 資料作成費 <input type="checkbox"/> 事務費 <input type="checkbox"/> 要請・陳情活動費 <input checked="" type="checkbox"/> 資料購入費																			
支 払 金 額	<table border="1" style="margin: auto; border-collapse: collapse;"> <tr> <td style="width: 10%;">金 額</td> <td style="width: 10%;"></td> <td style="width: 10%; text-align: center;">百万</td> <td style="width: 10%;"></td> <td style="width: 10%; text-align: center;">千</td> <td style="width: 10%; text-align: center;">百</td> <td style="width: 10%; text-align: center;">十</td> <td style="width: 10%; text-align: center;">円</td> </tr> <tr> <td></td> <td></td> <td></td> <td></td> <td style="text-align: center;">¥</td> <td style="text-align: center;">5</td> <td style="text-align: center;">2</td> <td style="text-align: center;">2</td> <td style="text-align: center;">1</td> </tr> </table>			金 額		百万		千	百	十	円					¥	5	2	2	1
金 額		百万		千	百	十	円													
				¥	5	2	2	1												
※按分により支払金額を算出する場合の計算式	<table style="width: 100%; border-collapse: collapse;"> <tr> <td style="width: 33%;">支出額（領収書の金額）</td> <td style="width: 10%; text-align: center;">按分率</td> <td style="width: 33%;">支払金額（政務活動費充当額）</td> </tr> <tr> <td style="text-align: center;">5,221</td> <td style="text-align: center;">× 1</td> <td style="text-align: center;">= 5,221</td> </tr> </table>			支出額（領収書の金額）	按分率	支払金額（政務活動費充当額）	5,221	× 1	= 5,221											
支出額（領収書の金額）	按分率	支払金額（政務活動費充当額）																		
5,221	× 1	= 5,221																		
使 途 内 容	日刊「しんぶん赤旗」、「しんぶん赤旗」日曜版、議会と自治体5月分																			

<領収書貼付欄>

原 なほこ 様

新聞・雑誌名	部数	金額
日刊「しんぶん赤旗」	1	3,497
「しんぶん赤旗」日曜版	1	930
『議会と自治体』	1	794

日本共産党発行の
しんぶん赤旗

領 収 書

5,221円

2021年 5月分

上記の金額たしかにいただきました。
ありがとうございました。
日本共産党岐阜地区委員会
岐阜市千石町1-12
058-265-1181

コロナ禍、九条改憲の地ならし「国民投票法改定案」阻止・国民の命と暮らしを守るため全力でがんばります。

領収日

6 / 28

投書

複数の領収書を貼付する場合は、重ねず一枚ずつ貼ってください。
なお、支払伝票に貼れない場合は、別紙を利用してください。

支 払 伝 票

会派又は議員名	原 菜穂子	経 理 番 号	12																		
作成年月日	令和 3 年 6 月 28 日																				
使 途 項 目	<input type="checkbox"/> 調査研究費 <input type="checkbox"/> 会議費 <input type="checkbox"/> 広報広聴費 <input type="checkbox"/> 研修費 <input type="checkbox"/> 資料作成費 <input type="checkbox"/> 事務費 <input type="checkbox"/> 要請・陳情活動費 <input checked="" type="checkbox"/> 資料購入費																				
支 払 金 額	<table border="1" style="width: 100%; text-align: center;"> <tr> <td>金 額</td> <td></td> <td>百万</td> <td></td> <td>千</td> <td></td> <td></td> <td></td> <td>円</td> </tr> <tr> <td></td> <td></td> <td></td> <td></td> <td>5</td> <td>2</td> <td>2</td> <td>1</td> <td></td> </tr> </table>			金 額		百万		千				円					5	2	2	1	
金 額		百万		千				円													
				5	2	2	1														
※按分により支払金額を算出する場合の計算式	支出額（領収書の金額） 按分率 支払金額（政務活動費充当額） 5,221 × 1 = 5,221																				
使 途 内 容	日刊「しんぶん赤旗」、 「しんぶん赤旗」日曜版、議会と自治体6月分																				

<領収書貼付欄>

原 なほこ

様

新聞・雑誌名	部数	金額
日刊「しんぶん赤旗」	* 1	3,497
「しんぶん赤旗」日曜版	* 1	930
『議会と自治体』	1	794

*印は税率8%

ワクチン接種の予約やその他生活など困っていることは日本共産党にご相談ください。また、東京都議選のご支援を心より訴えます。

日本共産党発行の

しんぶん 赤旗

領 収 書

5,221 円

2021 年 6 月分

上記の金額たしかにいただきました。
ありがとうございました。

日本共産党岐阜地区委員会
岐阜市千石町1-12
058-265-1181

領収日

6/28

扱者

複数の領収書を貼付する場合は、重ねず一枚ずつ貼ってください。
 なお、支払伝票に貼れない場合は、別紙を利用してください。

朝日新聞

DIGITAL

お支払い明細

2022年4月5日

原 菜穂子様

決済日	2021年6月29日
内容	シンプルコース 購読料金
利用期間	2021年6月29日 から 2021年7月28日
金額(内消費税)	980円(89円)

〒104-8011 東京都中央区築地5-3-2
株式会社 朝日新聞社

支 払 伝 票

会派又は議員名	原 菜穂子	経 理 番 号	14																				
作 成 年 月 日	令和 3 年 6 月 30 日																						
使 途 項 目	<input type="checkbox"/> 調査研究費 <input type="checkbox"/> 会議費 <input type="checkbox"/> 広報広聴費 <input type="checkbox"/> 研修費 <input type="checkbox"/> 資料作成費 <input type="checkbox"/> 事務費 <input type="checkbox"/> 要請・陳情活動費 <input checked="" type="checkbox"/> 資料購入費																						
支 払 金 額	<table border="1" style="margin-left: auto; margin-right: auto;"> <tr> <td>金 額</td> <td></td> <td>百万</td> <td></td> <td>千</td> <td></td> <td></td> <td></td> <td></td> <td>円</td> </tr> <tr> <td></td> <td></td> <td></td> <td>¥</td> <td>2</td> <td>5</td> <td>0</td> <td>1</td> <td>1</td> <td></td> </tr> </table>			金 額		百万		千					円				¥	2	5	0	1	1	
金 額		百万		千					円														
			¥	2	5	0	1	1															
※按分により支払金額を算出する場合の計算式	支出額 (領収書の金額) 按分率 支払金額 (政務活動費充当額) 25,011 × 1 = 25,011																						
使 途 内 容	毎日新聞代 (朝刊・夕刊) 2021年4月～9月分 期間中に料金改定あり 4～6月分 ¥4,037×3ヶ月、7～9月分 ¥4,300×3ヶ月																						

<領収書貼付欄>

領 収 証

3年 4月分
01-019 (No. 19)
照会No. (2289)

原 菜穂子 様

品名	部数	金額
*毎日セット	6	25,011
		合計金額
		25,011円

(8%対象 25,011 10%対象 0) *軽減税品目
[3年 4月から 3年 9月の先入金分]

2021. 6/30

岐阜新聞販売株式会社
岐阜 3 3
電話 (058) 265-2964

扱 者

(4~6月分 4037×3ヶ月)
(7~9月分 4300×3ヶ月)

複数の領収書を貼付する場合は、重ねず一枚ずつ貼ってください。
 なお、支払伝票に貼れない場合は、別紙を利用してください。

朝日新聞

DIGITAL

お支払い明細

2022年4月5日

原 菜穂子様

決済日	2021年7月29日
内容	シンプルコース 購読料金
利用期間	2021年7月29日 から 2021年8月28日
金額(内消費税)	980円(89円)

〒104-8011 東京都中央区築地5-3-2
株式会社 朝日新聞社

朝日新聞
DIGITAL

お支払い明細

2022年4月5日

原 菜穂子様

決済日	2021年8月29日
内容	シンプルコース 購読料金
利用期間	2021年8月29日 から 2021年9月28日
金額(内消費税)	980円(89円)

〒104-8011 東京都中央区築地5-3-2
株式会社 朝日新聞社

支 払 伝 票

会派又は議員名	原 菜穂子	経 理 番 号	32										
作 成 年 月 日	令和 3 年 9 月 27 日												
使 途 項 目	<input type="checkbox"/> 調査研究費 <input type="checkbox"/> 会議費 <input type="checkbox"/> 広報広聴費 <input type="checkbox"/> 研修費 <input type="checkbox"/> 資料作成費 <input type="checkbox"/> 事務費 <input type="checkbox"/> 要請・陳情活動費 <input checked="" type="checkbox"/> 資料購入費												
支 払 金 額	<table border="1" style="margin: auto; border-collapse: collapse;"> <tr> <td style="width: 10%;">金 額</td> <td style="width: 10%;"></td> <td style="width: 10%; text-align: center;">百万</td> <td style="width: 10%;"></td> <td style="width: 10%; text-align: center;">千</td> <td style="width: 10%; text-align: center;">5</td> <td style="width: 10%; text-align: center;">2</td> <td style="width: 10%; text-align: center;">2</td> <td style="width: 10%; text-align: center;">1</td> <td style="width: 10%; text-align: right;">円</td> </tr> </table>			金 額		百万		千	5	2	2	1	円
金 額		百万		千	5	2	2	1	円				
※按分により支払金額を算出する場合の計算式	支出額 (領収書の金額) 5,221	× 按分率 1	= 支払金額 (政務活動費充当額) 5,221										
使 途 内 容	日刊「しんぶん赤旗」、 「しんぶん赤旗」日曜版、議会と自治体7月分												

<領収書貼付欄>

原 なほこ

様

新聞・雑誌名	部数	金額
日刊「しんぶん赤旗」	* 1	3,497
「しんぶん赤旗」日曜版	* 1	930
『議会と自治体』	1	794

*印は税率8%

ワクチンのことや生活の困りごとは日本共産党にご相談ください。また、都議選に続き、総選挙へのご支援もよろしくお願いいたします。

日本共産党発行の

しんぶん赤旗

領 収 書

5,221 円

2021 年 7 月分

上記の金額たしかにいただきました。
ありがとうございました。

日本共産党岐阜地区委員会
岐阜市千石町1-12
058-265-1181

領収日

9/27

投 者

複数の領収書を貼付する場合は、重ねず一枚ずつ貼ってください。
なお、支払伝票に貼れない場合は、別紙を利用してください。

支 払 伝 票

会派又は議員名	原 菜穂子	経 理 番 号	33																				
作 成 年 月 日	令和 3 年 9 月 27 日																						
使 途 項 目	<input type="checkbox"/> 調査研究費 <input type="checkbox"/> 会議費 <input type="checkbox"/> 広報広聴費 <input type="checkbox"/> 研修費 <input type="checkbox"/> 資料作成費 <input type="checkbox"/> 事務費 <input type="checkbox"/> 要請・陳情活動費 <input checked="" type="checkbox"/> 資料購入費																						
支 払 金 額	<table border="1" style="margin: auto; border-collapse: collapse;"> <tr> <td style="width: 10%;">金 額</td> <td style="width: 10%;"></td> <td style="width: 10%; text-align: center;">百万</td> <td style="width: 10%;"></td> <td style="width: 10%; text-align: center;">千</td> <td style="width: 10%; text-align: center;">5</td> <td style="width: 10%; text-align: center;">2</td> <td style="width: 10%; text-align: center;">2</td> <td style="width: 10%; text-align: center;">1</td> <td style="width: 10%; text-align: right;">円</td> </tr> <tr> <td></td> <td></td> <td></td> <td></td> <td style="text-align: center;">¥</td> <td></td> <td></td> <td></td> <td></td> <td></td> </tr> </table>			金 額		百万		千	5	2	2	1	円					¥					
金 額		百万		千	5	2	2	1	円														
				¥																			
※按分により支払金額を算出する場合の計算式	支出額（領収書の金額） 按分率 支払金額（政務活動費充当額） 5,221 × 1 = 5,221																						
使 途 内 容	日刊「しんぶん赤旗」、 「しんぶん赤旗」日曜版、議会と自治体8月分																						

<領収書貼付欄>

原 なほこ 様

新聞・雑誌名	部数	金額
日刊「しんぶん赤旗」	* 1	3,497
「しんぶん赤旗」日曜版	* 1	930
『議会と自治体』	1	794

*印は税率8%

ワクチンのことや生活の困りごとは日本共産党にご相談ください。また、総選挙も間近に迫っています。ご支援よろしくお願ひします

日本共産党発行の

しんぶん 赤旗

領 収 書

5,221 円

2021 年 8 月分

上記の金額たしかにいただきました。
ありがとうございました。

日本共産党岐阜地区委員会
岐阜市千石町1-12
058-265-1181

領収日

9/27

投 者

複数の領収書を貼付する場合は、重ねず一枚ずつ貼ってください。
なお、支払伝票に貼れない場合は、別紙を利用してください。

支 払 伝 票

会派又は議員名	原 菜穂子	経 理 番 号	34										
作 成 年 月 日	令和 3 年 9 月 27 日												
使 途 項 目	<input type="checkbox"/> 調査研究費 <input type="checkbox"/> 会議費 <input type="checkbox"/> 広報広聴費 <input type="checkbox"/> 研修費 <input type="checkbox"/> 資料作成費 <input type="checkbox"/> 事務費 <input type="checkbox"/> 要請・陳情活動費 <input checked="" type="checkbox"/> 資料購入費												
支 払 金 額	<table border="1" style="margin-left: auto; margin-right: auto;"> <tr> <td>金 額</td> <td></td> <td>百万</td> <td></td> <td>千</td> <td>5</td> <td>2</td> <td>2</td> <td>1</td> <td>円</td> </tr> </table>			金 額		百万		千	5	2	2	1	円
金 額		百万		千	5	2	2	1	円				
※按分により支払金額を算出する場合の計算式	支出額 (領収書の金額)	按分率	支払金額 (政務活動費充当額)										
	5,221	× 1	= 5,221										
使 途 内 容	日刊「しんぶん赤旗」、 「しんぶん赤旗」 日曜版、 議会と自治体9月分												

<領収書貼付欄>

原 なほこ

様

新聞・雑誌名	部数	金額
日刊「しんぶん赤旗」	* 1	3,497
「しんぶん赤旗」日曜版	* 1	930
『議会と自治体』	1	794

*印は税率8%

ワクチンのことや生活の困りごとは日本共産党にご相談ください。また、総選挙が始まります。日本共産党へのご支援よろしくお願ひいたします。

日本共産党発行の

しんぶん赤旗

領 収 書

5,221 円

2021 年 9 月分

上記の金額たしかにいただきました。
ありがとうございました。

日本共産党岐阜地区委員会
岐阜市千石町1-12
058-265-1181

領収日 9/27 投者

複数の領収書を貼付する場合は、重ねず一枚ずつ貼ってください。
なお、支払伝票に貼れない場合は、別紙を利用してください。

朝日新聞
DIGITAL

お支払い明細

2022年4月5日

原 菜穂子様

決済日	2021年9月29日
内容	ベーシックコース 購読料金
利用期間	2021年9月29日 から 2021年10月28日
金額(内消費税)	980円(89円)

〒104-8011 東京都中央区築地5-3-2
株式会社 朝日新聞社

朝日新聞
DIGITAL

お支払い明細

2022年4月5日

原 菜穂子様

決済日	2021年10月29日
内容	ベーシックコース 購読料金
利用期間	2021年10月29日 から 2021年11月28日
金額(内消費税)	980円(89円)

〒104-8011 東京都中央区築地5-3-2
株式会社 朝日新聞社

朝日新聞
DIGITAL

お支払い明細

2022年4月5日

原 菜穂子様

決済日	2021年11月29日
内容	ベーシックコース 購読料金
利用期間	2021年11月29日 から 2021年12月28日
金額(内消費税)	980円(89円)

〒104-8011 東京都中央区築地5-3-2
株式会社 朝日新聞社

朝日新聞

DIGITAL

お支払い明細

2022年4月5日

原 菜穂子様

決済日	2021年12月29日
内容	ベーシックコース 購読料金
利用期間	2021年12月29日 から 2022年1月28日
金額(内消費税)	980円(89円)

〒104-8011 東京都中央区築地5-3-2
株式会社 朝日新聞社

朝日新聞

DIGITAL

お支払い明細

2022年4月5日

原 菜穂子様

決済日	2022年1月29日
内容	ベーシックコース 購読料金
利用期間	2022年1月29日 から 2022年2月28日
金額(内消費税)	980円(89円)

〒104-8011 東京都中央区築地5-3-2
株式会社 朝日新聞社

注文番号249-6625241-2212657の領収書
このページを印刷してご利用ください。

原菜穂子 様

発行日: 2022年4月7日
注文日: 2022年2月22日
Amazon.co.jp 注文番号: 249-6625241-2212657
ご請求額: ¥ 825

2022年2月22日に発送済み

注文商品	価格
1点 都市問題 2022年 02 月号 [雑誌] 販売: アマゾンジャパン合同会社	¥ 825
コンディション: 新品	

お届け先住所:
原菜穂子
500-8451
岐阜県 岐阜市加納上本町
1-10サーパス加納上本町403号

配送方法:
お急ぎ便

支払い情報

支払い方法: [REDACTED] 下4桁 [REDACTED]	商品の小計: ¥ 825 配送料・手数料: ¥ 0 ----- 注文合計: ¥ 825 ----- ご請求額: ¥ 825
請求先住所: 原菜穂子 500-8451 岐阜県 岐阜市加納上本町 1-10サーパス加納上本町403号	

クレジットカードへの請求 [REDACTED] (下4けたが [REDACTED]) 2022年2月22日: ¥ 825

注文の状況を確認するには、[注文内容](#)をご覧ください。

朝日新聞
DIGITAL

お支払い明細

2022年4月5日

原 菜穂子様

決済日	2022年2月28日
内容	ベーシックコース 購読料金
利用期間	2022年2月28日 から 2022年3月27日
金額(内消費税)	980円(89円)

〒104-8011 東京都中央区築地5-3-2
株式会社 朝日新聞社

支 払 伝 票

会派又は議員名	原 菜穂子	経 理 番 号	61																				
作成年月日	令和 4 年 3 月 23 日																						
使 途 項 目	<input type="checkbox"/> 調査研究費 <input type="checkbox"/> 会議費 <input type="checkbox"/> 広報広聴費 <input type="checkbox"/> 研修費 <input type="checkbox"/> 資料作成費 <input type="checkbox"/> 事務費 <input type="checkbox"/> 要請・陳情活動費 <input checked="" type="checkbox"/> 資料購入費																						
支 払 金 額	<table border="1" style="margin-left: auto; margin-right: auto;"> <tr> <td>金 額</td> <td></td> <td>百万</td> <td></td> <td>千</td> <td></td> <td></td> <td></td> <td></td> <td>円</td> </tr> <tr> <td></td> <td></td> <td></td> <td>¥</td> <td>2</td> <td>5</td> <td>8</td> <td>0</td> <td>0</td> <td></td> </tr> </table>			金 額		百万		千					円				¥	2	5	8	0	0	
金 額		百万		千					円														
			¥	2	5	8	0	0															
※按分により支払金額を算出する場合の計算式	支出額 (領収書の金額) 按分率 支払金額 (政務活動費充当額) 25,800 × 1 = 25,800																						
使 途 内 容	毎日新聞代 (朝刊・夕刊) 2021年10月～2022年3月分																						

<領収書貼付欄>

領 収 証

3年10月分
01-019 (No. 15)
照会No. (2289)

原 菜穂子 様

品名	部数	金額
*毎日セット	6	25,800
		合計金額
		25,800円

(8%対象 25,800 10%対象 0) *軽減税目 2022 3/23

[3年10月から 4年 3月の先入金分]

いつもご購入有難うございます。
来月も引きつづき宜しくお願い致します

岐阜新聞販売株式会社
岐阜 3 3
電話 (058) 265-2964

扱 者



複数の領収書を貼付する場合は、重ねず一枚ずつ貼ってください。
なお、支払伝票に貼れない場合は、別紙を利用してください。

支 払 伝 票

会派又は議員名	原 菜穂子	経 理 番 号	62										
作 成 年 月 日	令和 4 年 3 月 25 日												
使 途 項 目	<input type="checkbox"/> 調査研究費 <input type="checkbox"/> 会議費 <input type="checkbox"/> 広報広聴費 <input type="checkbox"/> 研修費 <input type="checkbox"/> 資料作成費 <input type="checkbox"/> 事務費 <input type="checkbox"/> 要請・陳情活動費 <input checked="" type="checkbox"/> 資料購入費												
支 払 金 額	<table border="1" style="margin-left: auto; margin-right: auto;"> <tr> <td>金 額</td> <td></td> <td>百万</td> <td></td> <td>千</td> <td>5</td> <td>2</td> <td>2</td> <td>1</td> <td>円</td> </tr> </table>			金 額		百万		千	5	2	2	1	円
金 額		百万		千	5	2	2	1	円				
※按分により支払金額を算出する場合の計算式	支出額 (領収書の金額)	按分率	支払金額 (政務活動費充当額)										
	5,221	× 1	= 5,221										
使 途 内 容	日刊「しんぶん赤旗」、 「しんぶん赤旗」日曜版、議会と自治体10月分												

<領収書貼付欄>

原 なほこ 様			日本共産党発行の しんぶん赤旗 領 収 書	
新聞・雑誌名	部数	金額	5,221 円	
日刊「しんぶん赤旗」	* 1	3,497	2021 年 10 月分	
「しんぶん赤旗」日曜版	* 1	930	上記の金額たしがにいただきました。 ありがとうございました。	
『議会と自治体』	1	794	日本共産党岐阜地区委員会 岐阜市千石町1-12 058-265-1181	
*印は税率8%			領 収 日	3 / 25 投 者
日本共産党はいのちとくらし最優先の政治を実現するために政権交代めざし全力を尽くします。大きなご支援よろしくお願ひします。				

複数の領収書を貼付する場合は、重ねず一枚ずつ貼ってください。
なお、支払伝票に貼れない場合は、別紙を利用してください。

支 払 伝 票

会派又は議員名	原 菜穂子	経 理 番 号	63										
作成年月日	令和 4 年 3 月 25 日												
使 途 項 目	<input type="checkbox"/> 調査研究費 <input type="checkbox"/> 会議費 <input type="checkbox"/> 広報広聴費 <input type="checkbox"/> 研修費 <input type="checkbox"/> 資料作成費 <input type="checkbox"/> 事務費 <input type="checkbox"/> 要請・陳情活動費 <input checked="" type="checkbox"/> 資料購入費												
支 払 金 額	<table border="1" style="margin-left: auto; margin-right: auto;"> <tr> <td>金 額</td> <td></td> <td>百万</td> <td></td> <td>千</td> <td>5</td> <td>2</td> <td>2</td> <td>1</td> <td>円</td> </tr> </table>			金 額		百万		千	5	2	2	1	円
金 額		百万		千	5	2	2	1	円				
※按分により支払金額を算出する場合の計算式	支出額 (領収書の金額)	按分率	支払金額 (政務活動費充当額)										
	5,221	× 1	= 5,221										
使 途 内 容	日刊「しんぶん赤旗」、「しんぶん赤旗」日曜版、議会と自治体11月分												

<領収書貼付欄>

原 なほこ		様		日本共産党発行の しんぶん赤旗 領 収 書	
新聞・雑誌名	部数	金額	5,221 円		
日刊「しんぶん赤旗」	* 1	3,497	2021 年 11 月分		
「しんぶん赤旗」日曜版	* 1	930	上記の金額たしかにいただきました。 ありがとうございました。		
『議会と自治体』	1	794	日本共産党岐阜地区委員会 岐阜市千石町1-12 058-265-1181		
*印は税率8%			領収日	3 / 25	投者 
総選挙での大きなご支援に心から感謝します。公約実現に全力で頑張ります。今後も日本共産党へのご支援よろしくお願ひします。					

複数の領収書を貼付する場合は、重ねず一枚ずつ貼ってください。
なお、支払伝票に貼れない場合は、別紙を利用してください。

支 払 伝 票

会派又は議員名	原 菜穂子	経 理 番 号	64																					
作 成 年 月 日	令和 4 年 3 月 25 日																							
使 途 項 目	<input type="checkbox"/> 調査研究費 <input type="checkbox"/> 会議費 <input type="checkbox"/> 広報広聴費 <input type="checkbox"/> 研修費 <input type="checkbox"/> 資料作成費 <input type="checkbox"/> 事務費 <input type="checkbox"/> 要請・陳情活動費 <input checked="" type="checkbox"/> 資料購入費																							
支 払 金 額	<table border="1" style="margin: auto; border-collapse: collapse;"> <tr> <td style="width: 10%;">金 額</td> <td style="width: 10%;"></td> <td style="width: 10%; text-align: center;">百万</td> <td style="width: 10%;"></td> <td style="width: 10%; text-align: center;">千</td> <td style="width: 10%;"></td> <td style="width: 10%; text-align: center;">円</td> </tr> <tr> <td></td> <td></td> <td></td> <td style="text-align: center;">¥</td> <td style="text-align: center;">5</td> <td style="text-align: center;">2</td> <td style="text-align: center;">2</td> </tr> <tr> <td></td> <td></td> <td></td> <td></td> <td></td> <td></td> <td style="text-align: center;">1</td> </tr> </table>			金 額		百万		千		円				¥	5	2	2							1
金 額		百万		千		円																		
			¥	5	2	2																		
						1																		
※按分により支払金額を算出する場合の計算式	<table style="width: 100%; border-collapse: collapse;"> <tr> <td style="width: 33%;">支出額（領収書の金額）</td> <td style="width: 10%; text-align: center;">按分率</td> <td style="width: 10%;"></td> <td style="width: 10%; text-align: center;">支払金額（政務活動費充当額）</td> </tr> <tr> <td style="text-align: center;">5,221</td> <td style="text-align: center;">×</td> <td style="text-align: center;">1</td> <td style="text-align: center;">= 5,221</td> </tr> </table>			支出額（領収書の金額）	按分率		支払金額（政務活動費充当額）	5,221	×	1	= 5,221													
支出額（領収書の金額）	按分率		支払金額（政務活動費充当額）																					
5,221	×	1	= 5,221																					
使 途 内 容	日刊「しんぶん赤旗」、 「しんぶん赤旗」日曜版、議会と自治体12月分																							

<領収書貼付欄>

原 なほこ 様

新聞・雑誌名	部数	金額
日刊「しんぶん赤旗」	* 1	3,497
「しんぶん赤旗」日曜版	* 1	930
『議会と自治体』	1	794

*印は税率8%

今年も大きなご支援心から感謝します。また、来年は参議院選挙です。ご購入の継続と日本共産党へのご支援よろしくお願ひしませう。

しんぶん赤旗

領 収 書

5,221 円

2021 年 12 月分

上記の金額たしかにいただきました。
ありがとうございました。

日本共産党岐阜地区委員会
岐阜市千石町1-12
058-265-1181

領収日

3 / 25

扱 者

複数の領収書を貼付する場合は、重ねず一枚ずつ貼ってください。
なお、支払伝票に貼れない場合は、別紙を利用してください。

支 払 伝 票

会派又は議員名	原 菜穂子	経 理 番 号	65										
作 成 年 月 日	令和 4 年 3 月 25 日												
使 途 項 目	<input type="checkbox"/> 調査研究費 <input type="checkbox"/> 会議費 <input type="checkbox"/> 広報広聴費 <input type="checkbox"/> 研修費 <input type="checkbox"/> 資料作成費 <input type="checkbox"/> 事務費 <input type="checkbox"/> 要請・陳情活動費 <input checked="" type="checkbox"/> 資料購入費												
支 払 金 額	<table border="1" style="margin-left: auto; margin-right: auto;"> <tr> <td>金 額</td> <td></td> <td>百万</td> <td></td> <td>千</td> <td>5</td> <td>2</td> <td>2</td> <td>1</td> <td>円</td> </tr> </table>			金 額		百万		千	5	2	2	1	円
金 額		百万		千	5	2	2	1	円				
※按分により支払金額を算出する場合の計算式	支出額（領収書の金額） 按分率 支払金額（政務活動費充当額） 5,221 × 1 = 5,221												
使 途 内 容	日刊「しんぶん赤旗」、 「しんぶん赤旗」日曜版、議会と自治体1月分												

<領収書貼付欄>

原 なほこ

様

新聞・雑誌名	部数	金額
日刊「しんぶん赤旗」	* 1	3,497
「しんぶん赤旗」日曜版	* 1	930
『議会と自治体』	1	794

*印は税率8%

今年、日本共産党創立100周年。参議院選挙も行われます。本年もよろしくお願ひします。お困りごとはお気軽にご相談ください。

日本共産党発行の

しんぶん赤旗

領 収 書

5,221 円

2022 年 1 月分

上記の金額たしかにいただきました。ありがとうございます。

日本共産党岐阜地区委員会
岐阜市千石町1-12
058-265-1181

領収日

3 / 25

投者

複数の領収書を貼付する場合は、重ねず一枚ずつ貼ってください。
 なお、支払伝票に貼れない場合は、別紙を利用してください。

支 払 伝 票

会派又は議員名	原 菜穂子	経 理 番 号	66																									
作 成 年 月 日	令和 4 年 3 月 25 日																											
使 途 項 目	<input type="checkbox"/> 調査研究費 <input type="checkbox"/> 会議費 <input type="checkbox"/> 広報広聴費 <input type="checkbox"/> 研修費 <input type="checkbox"/> 資料作成費 <input type="checkbox"/> 事務費 <input type="checkbox"/> 要請・陳情活動費 <input checked="" type="checkbox"/> 資料購入費																											
支 払 金 額	<table border="1" style="margin: auto;"> <tr> <td style="padding: 5px;">金 額</td> <td style="width: 20px;"></td> <td style="width: 20px;">百万</td> <td style="width: 20px;"></td> <td style="width: 20px;"></td> <td style="width: 20px;"></td> <td style="width: 20px;">千</td> <td style="width: 20px;"></td> <td style="width: 20px;"></td> <td style="width: 20px;"></td> <td style="width: 20px;"></td> <td style="width: 20px;"></td> <td style="width: 20px;">円</td> </tr> <tr> <td style="text-align: center;">¥</td> <td style="text-align: center;">5</td> <td style="text-align: center;">4</td> <td style="text-align: center;">0</td> <td style="text-align: center;">7</td> <td colspan="7"></td> </tr> </table>			金 額		百万				千						円	¥	5	4	0	7							
金 額		百万				千						円																
¥	5	4	0	7																								
※按分により支払金額を算出する場合の計算式	<table style="width: 100%; border-collapse: collapse;"> <tr> <td style="width: 33%;">支出額（領収書の金額）</td> <td style="width: 33%;">按分率</td> <td style="width: 33%;">支払金額（政務活動費充当額）</td> </tr> <tr> <td style="text-align: center;">5,407</td> <td style="text-align: center;">× 1</td> <td style="text-align: center;">= 5,407</td> </tr> </table>			支出額（領収書の金額）	按分率	支払金額（政務活動費充当額）	5,407	× 1	= 5,407																			
支出額（領収書の金額）	按分率	支払金額（政務活動費充当額）																										
5,407	× 1	= 5,407																										
使 途 内 容	日刊「しんぶん赤旗」、「しんぶん赤旗」日曜版、議会と自治体2月分																											

<領収書貼付欄>

原 なほこ 様

新聞・雑誌名	部数	金額
日刊「しんぶん赤旗」	* 1	3,497
「しんぶん赤旗」日曜版	* 1	930
『議会と自治体』	1	980

*印は税率8%

コロナ感染がとまりません。共産党はワクチン接種・PCR検査拡充に全力を尽くします。お困りごとは共産党にご相談ください。

日本共産党発行の
しんぶん赤旗

領 収 書

5,407 円

2022 年 2 月分

上記の金額たしかにいただきました。ありがとうございました。

日本共産党岐阜地区委員会
岐阜市千石町1-12
058-265-1181

領収日

3/25

扱者

複数の領収書を貼付する場合は、重ねず一枚ずつ貼ってください。
なお、支払伝票に貼れない場合は、別紙を利用してください。

支 払 伝 票

会派又は議員名	原 菜穂子	経 理 番 号	67										
作 成 年 月 日	令和 4 年 3 月 25 日												
使 途 項 目	<input type="checkbox"/> 調査研究費 <input type="checkbox"/> 会議費 <input type="checkbox"/> 広報広聴費 <input type="checkbox"/> 研修費 <input type="checkbox"/> 資料作成費 <input type="checkbox"/> 事務費 <input type="checkbox"/> 要請・陳情活動費 <input checked="" type="checkbox"/> 資料購入費												
支 払 金 額	<table border="1" style="margin-left: auto; margin-right: auto;"> <tr> <td>金 額</td> <td></td> <td>百万</td> <td></td> <td>千</td> <td>5</td> <td>2</td> <td>2</td> <td>1</td> <td>円</td> </tr> </table>			金 額		百万		千	5	2	2	1	円
金 額		百万		千	5	2	2	1	円				
※按分により支払金額を算出する場合の計算式	支出額 (領収書の金額)	按分率	支払金額 (政務活動費充当額)										
	5,221	× 1	= 5,221										
使 途 内 容	日刊「しんぶん赤旗」、「しんぶん赤旗」日曜版、議会と自治体3月分												

<領収書貼付欄>

原 なほこ

様

新聞・雑誌名	部数	金額
日刊「しんぶん赤旗」	* 1	3,497
「しんぶん赤旗」日曜版	* 1	930
『議会と自治体』	1	794

*印は税率8%

今夏は参議院選挙があります。しんぶん赤旗の引き続きのご購読とご支援を心よりお願いします。

日本共産党発行の

しんぶん 赤旗

領 収 書

5,221 円

2022 年 3 月分

上記の金額たしかにいただきました。
ありがとうございました。

日本共産党岐阜地区委員会
岐阜市千石町1-12
058-265-1181

領収日 3 / 25

扱者

複数の領収書を貼付する場合は、重ねず一枚ずつ貼ってください。
なお、支払伝票に貼れない場合は、別紙を利用してください。

朝日新聞
DIGITAL

お支払い明細

2022年5月9日

原 菜穂子様

決済日	2022年3月29日
内容	ベーシックコース 購読料金
利用期間	2022年3月29日 から 2022年4月28日
金額(内消費税)	980円(89円)

〒104-8011 東京都中央区築地5-3-2
株式会社 朝日新聞社

経 理 簿

7 広報広聴費

年月日	番号	摘 要	支出額(円)	備 考
R3. 4. 30	5	議員活動公開用携帯（番号090-7030-1175）料金（2021/04）	3,952	按分率 5分の4
R3. 6. 30	15	議員活動公開用携帯（番号090-7030-1175）料金（2021/06）	3,145	按分率 5分の4
R3. 7. 30	21	市議会報告vol. 13 A4版全戸配布 岐阜市エリア 35,723部	314,362	按分率 5分の4
R3. 7. 31	22	市議会報告vol. 13 A4版折込3,900部	9,609	按分率 5分の4
R3. 8. 2	23	市議会報告ラベル	2,816	按分率 5分の4
R3. 8. 2	24	市議会報告vol. 13 ゆうメール版印刷代	28,635	按分率 5分の4
R3. 8. 2	25	市議会報告vol. 13 A4版印刷代	177,122	按分率 5分の4
R3. 8. 10	27	市議会報告vol. 13 ゆうメール郵送料	174,960	按分率 5分の4
R3. 8. 27	28	市議会報告vol. 13 ゆうメール郵送料	2,720	按分率 5分の4
R3. 8. 31	30	議員活動公開用携帯（番号090-7030-1175）料金（2021/08）	3,144	按分率 5分の4
R3. 11. 1	41	議員活動公開用携帯（番号090-7030-1175）料金（2021/10）	3,180	按分率 5分の4
R3. 11. 22	42	市民アンケートはがき後納料金（2021/10/1~10/31）	124	按分率 5分の4
R3. 12. 27	45	市議会報告ラベル	3,120	按分率 5分の4
R3. 12. 31	47	市議会報告vol. 14 ゆうメール版印刷代	28,635	按分率 5分の4
R3. 12. 31	48	市議会報告vol. 14 ゆうメール郵送料	176,480	按分率 5分の4
R4. 1. 4	49	議員活動公開用携帯（番号090-7030-1175）料金（2021/12）	3,139	按分率 5分の4
R4. 1. 11	50	市議会報告vol. 14 A4版全戸配布 岐阜市エリア 35,770部	314,776	按分率 5分の4
R4. 1. 11	51	市議会報告vol. 14 A4版折込3,900部	9,609	按分率 5分の4
R4. 1. 14	52	市議会報告vol. 14 A4版印刷代	177,122	按分率 5分の4
R4. 1. 28	54	市議会報告vol. 14 ゆうメール郵送料	1,040	按分率 5分の4
R4. 2. 8	56	ウェブサイト更新・サポート費（2021/12~2022/11）	13,200	按分率 2分の1
R4. 2. 28	59	議員活動公開用携帯（番号090-7030-1175）料金（2022/02）	4,300	按分率 5分の4
		合計	1,455,190	

〒500-8451
岐阜市加納 上本町1丁目10

サーバス加納上本町 403号
原 菜穂子

様

電話料金等 料金支払証明書

電話番号等 090-7030-1175

年月分	支払金額	支払年月日	記 事
2021年 4月分	4,941円	2021年 4月30日	ドコモご利用分
合計	4,941円		

- ※1 各通信サービス提供会社側でポイント充当等により、請求金額を相殺した場合、「ご請求金額なし」と表示されます。
 ※2 各通信サービス提供会社名の記載がない料金は、NTTファイナンスご利用料金となります。

上記の料金は、収納済みであることを証明します。

2022年 4月 5日

NTTファイナンス株式会

〒108-0075 東京都港区港南1-2-70

〒500-8451
岐阜市加納 上本町1丁目10

サーバス加納上本町 403号
原 菜穂子

様

電話料金等 料金支払証明書

電話番号等 090-7030-1175

年月分	支払金額	支払年月日	記 事
2021年 6月分	3,932円	2021年 6月30日	ドコモご利用分
合計	3,932円		

- ※1 各通信サービス提供会社側でポイント充当等により、請求金額を相殺した場合、「ご請求金額なし」と表示されます。
※2 各通信サービス提供会社名の記載がない料金は、NTTファイナンスご利用料金となります。

上記の料金は、収納済みであることを証明します。

2022年 4月 5日

NTTファイナンス株式会

〒108-0075 東京都港区港南1-2-70

支 払 伝 票

会派又は議員名	原 菜穂子	経 理 番 号	21																				
作 成 年 月 日	令和 3 年 7 月 30 日																						
使 途 項 目	<input type="checkbox"/> 調査研究費 <input type="checkbox"/> 会議費 <input checked="" type="checkbox"/> 広報広聴費 <input type="checkbox"/> 研修費 <input type="checkbox"/> 資料作成費 <input type="checkbox"/> 事務費 <input type="checkbox"/> 要請・陳情活動費 <input type="checkbox"/> 資料購入費																						
支 払 金 額	<table border="1" style="margin: auto;"> <tr> <td style="width: 10%;">金 額</td> <td style="width: 10%;"></td> <td style="width: 10%; text-align: center;">百万</td> <td style="width: 10%;"></td> <td style="width: 10%; text-align: center;">千</td> <td style="width: 10%;"></td> <td style="width: 10%;"></td> <td style="width: 10%;"></td> <td style="width: 10%;"></td> <td style="width: 10%;"></td> </tr> <tr> <td></td> <td></td> <td style="text-align: center;">¥</td> <td style="text-align: center;">3</td> <td style="text-align: center;">1</td> <td style="text-align: center;">4</td> <td style="text-align: center;">3</td> <td style="text-align: center;">6</td> <td style="text-align: center;">2</td> <td style="text-align: right;">円</td> </tr> </table>			金 額		百万		千								¥	3	1	4	3	6	2	円
金 額		百万		千																			
		¥	3	1	4	3	6	2	円														
※按分により支払金額を算出する場合の計算式	<table style="width: 100%; border: none;"> <tr> <td style="width: 33%;">支出額（領収書の金額）</td> <td style="width: 33%;">按分率</td> <td style="width: 33%;">支払金額（政務活動費充当額）</td> </tr> <tr> <td style="text-align: center;">392,953</td> <td style="text-align: center;">× 5分の4</td> <td style="text-align: center;">= 314,362</td> </tr> </table>			支出額（領収書の金額）	按分率	支払金額（政務活動費充当額）	392,953	× 5分の4	= 314,362														
支出額（領収書の金額）	按分率	支払金額（政務活動費充当額）																					
392,953	× 5分の4	= 314,362																					
使 途 内 容	市議会報告vol.13 A4版全戸配布 岐阜市エリア 35,723部 (10円×35,723部)×1.1(消費税)=392,953円																						

〈領収書貼付欄〉

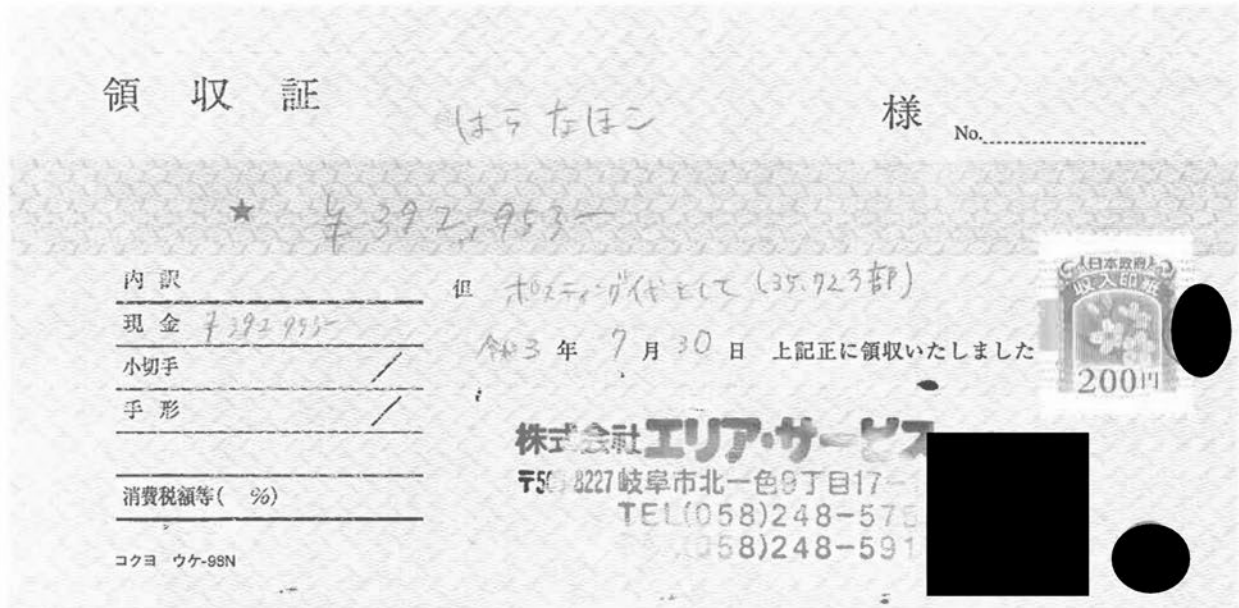

複数の領収書を貼付する場合は、重ねず一枚ずつ貼ってください。
 なお、支払伝票に貼れない場合は、別紙を利用してください。

支 払 伝 票

会派又は議員名	原 菜穂子	経 理 番 号	22										
作 成 年 月 日	令和 3 年 7 月 31 日												
使 途 項 目	<input type="checkbox"/> 調査研究費 <input type="checkbox"/> 会議費 <input checked="" type="checkbox"/> 広報広聴費 <input type="checkbox"/> 研修費 <input type="checkbox"/> 資料作成費 <input type="checkbox"/> 事務費 <input type="checkbox"/> 要請・陳情活動費 <input type="checkbox"/> 資料購入費												
支 払 金 額	<table border="1"> <tr> <td>金 額</td> <td></td> <td>百万</td> <td></td> <td>千</td> <td>9</td> <td>6</td> <td>0</td> <td>9</td> <td>円</td> </tr> </table>			金 額		百万		千	9	6	0	9	円
金 額		百万		千	9	6	0	9	円				
※按分により支払金額を算出する場合の計算式	支出額 (領収書の金額) 按分率 支払金額 (政務活動費充当額) 12,012 × 5分の4 = 9,609												
使 途 内 容	市議会報告vol.13 A4版折込3,900部 (2.8円×3,900部)×1.1(消費税)=12,012円												

<領収書貼付欄>

領 収 証

No. _____

R3 年 7 月 31 日

原 菜 穂 子 様

★ ¥12,012

但 折込分(3,900部)

上記正に領収いたしました

内 訳	岐阜新聞加納東販売所 (有)中原新聞店 代表取締役 中原 康 満 〒500-8451 岐阜市加納上本町2-9 電話(058)271-6913
税抜金額	
消費税額等(%)	

複数の領収書を貼付する場合は、重ねず一枚ずつ貼ってください。
 なお、支払伝票に貼れない場合は、別紙を利用してください。

支 払 伝 票

会派又は議員名	原 菜穂子	経 理 番 号	23																		
作 成 年 月 日	令和 3 年 8 月 2 日																				
使 途 項 目	<input type="checkbox"/> 調査研究費 <input type="checkbox"/> 会議費 <input checked="" type="checkbox"/> 広報広聴費 <input type="checkbox"/> 研修費 <input type="checkbox"/> 資料作成費 <input type="checkbox"/> 事務費 <input type="checkbox"/> 要請・陳情活動費 <input type="checkbox"/> 資料購入費																				
支 払 金 額	<table border="1" style="width: 100%; text-align: center;"> <tr> <td>金 額</td> <td></td> <td>百万</td> <td></td> <td>千</td> <td></td> <td></td> <td></td> <td>円</td> </tr> <tr> <td></td> <td></td> <td></td> <td>¥</td> <td>2</td> <td>8</td> <td>1</td> <td>6</td> <td></td> </tr> </table>			金 額		百万		千				円				¥	2	8	1	6	
金 額		百万		千				円													
			¥	2	8	1	6														
※按分により支払金額を算出する場合の計算式	支出額 (領収書の金額) 按分率 支払金額 (政務活動費充当額) 3,520 × 5分の4 = 2,816																				
使 途 内 容	市議会報告ラベル																				

<領収書貼付欄>



領 収 書 兼 お 買 上 明 細

■エディオンカード会員さま■
 商品の購入履歴・保証内容は
 【エディオンネットショップ】
 または【エディオンアプリ】の
 マイページでご確認できます。

発行日 2021年08月02日(月) 19:09
 店: 04377 岐阜オーキッドパーク店

電話 058-254-8211

レジ担当者: [REDACTED]
 販売担当者: [REDACTED]

No. 04377-311-877896 POS: 311
 取引種別: 持帰

プリンタ消耗品
 エーワン (KG)
 31540
 4906186315401 1 ¥3,520
合計金額 **¥3,520**
 (10%対象) ¥3,520)
 (10%対象消費税) ¥320)

現金領収額 ¥3,520

お預り ¥10,020

お釣り ¥6,500

複数の領収書を貼付する場合は、重ねず一枚ずつ貼つていただく。なお、支払伝票に貼れない場合は、別紙を利用してください。

支 払 伝 票

会派又は議員名	原 菜穂子	経 理 番 号	24																						
作 成 年 月 日	令和 3 年 8 月 2 日																								
使 途 項 目	<input type="checkbox"/> 調査研究費 <input type="checkbox"/> 会議費 <input checked="" type="checkbox"/> 広報広聴費 <input type="checkbox"/> 研修費 <input type="checkbox"/> 資料作成費 <input type="checkbox"/> 事務費 <input type="checkbox"/> 要請・陳情活動費 <input type="checkbox"/> 資料購入費																								
支 払 金 額	<table border="1" style="margin-left: auto; margin-right: auto;"> <tr> <td>金 額</td> <td></td> <td>百万</td> <td></td> <td>千</td> <td></td> <td></td> <td></td> <td></td> <td></td> <td>円</td> </tr> <tr> <td></td> <td></td> <td></td> <td>¥</td> <td>2</td> <td>8</td> <td>6</td> <td>3</td> <td>5</td> <td></td> <td></td> </tr> </table>			金 額		百万		千						円				¥	2	8	6	3	5		
金 額		百万		千						円															
			¥	2	8	6	3	5																	
※按分により支払金額を算出する場合の計算式	支出額（領収書の金額） 按分率 支払金額（政務活動費充当額） 35,794 × 5分の4 = 28,635																								
使 途 内 容	市議会報告vol.13 ゆうメール版印刷代																								

<領収書貼付欄>

ご利用明細票

お取扱日	店 番	お取引内容
03-08-02		振替
記 号		番 号
*****		*****
取扱番号	お取引金額	
N114	*35,794	
	残高	
	*	
振替先 12410 25572981 (二四八 2557298)		
受取人名:ウミヤマショウジ(ト)		
料金	*100円	
依頼人名:ハラ ナホコ		
1月に各種料金を改定します。詳細は当行WEBサイトをご覧ください。		
ご利用いただきましてありがとうございました。		

複数の領収書を貼付する場合は、重ねず一枚ずつ貼ってください。
 なお、支払伝票に貼れない場合は、別紙を利用してください。

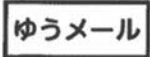

岐阜市議会議員 無所属

はらなほこ

市議会報告
2021.夏
Vol. 13



はらなほこプロフィール
1980年岐阜市生まれ。方県小学校、岐北中学校、長良高校、立命館大学文学部史学科卒業。保険医協会事務局を経て、2014年岐阜市議会議員。現在3期目。

みなさん暑さの厳しい日が続いていますが、いかがお過ごしでしょうか。新型コロナウイルス感染症は、ワクチン接種の遅れや変異株などの影響もあり、感染拡大防止に向け、未だ気を緩めることはできない状況です。一刻も早い終息を心から願い、今後も市民生活を守るための提案を行ってまいります。今号では3月、6月市議会で行った質問を報告します。

発行 はらなほこ

岐阜市加納上本町1-10-403
TEL・FAX 058-272-9558
携帯 090-7030-1175

市民のみなさんと力をあわせて、願いを実現！

新年度予算で実現した主なもの

◆子ども食堂支援事業 **拡大**

はらなほこが議会で提案し、2017年度から岐阜市で補助制度ができました。今年度はこれまでの最多13団体が実施しています。子ども食堂の開催場所は岐阜市HPでご覧いただけます。

◆子ども見守り宅食支援事業 **継続**

昨年11月議会で取り上げました。要件を満たす家庭の自宅に定期的に食事を届ける事業で、NPO法人など3団体が、昨年9月末から支援を開始しています。

◆福祉の総合的な支援体制構築事業 **新規**

たらい回しにしない窓口をつくり、相談者への切れ目のない支援を図るための『福祉まるごと支援員』を社会福祉協議会内に配置。ひきこもりによる『8050問題』などの重層的な支援に対応します。

◆方県・網代地区「デマンド型乗合タクシー」 **便増**

6月から朝8時台の便が増えています。免許を手放しても安心の公共交通をめざし、今後も提案します。

◆体育館空調設備整備 **2年目**

2018年9月議会で、はらなほこが初めて取り上げた『学校体育館へのエアコン設置』5カ年計画の2年目で、加納小、西郷小、方県小など15校の工事が9月末に完了する予定です。



3月議会 歴史ある議場で最後の質問者になりました



はらなほこの公式WEBサイトをぜひご覧ください！

市議会議員が、どんな活動をしているのか知ってもらい、次の世代の人たちにも政治に関心を持ってほしいという思いで書いています。紙面の都合で、報告に載せられなかったものもあります。こちらもぜひ、ご覧ください！ 右のQRコードから公式WEBサイトがご覧になれます→



声を上げにくい『生理の貧困』への対策を提案!!

3月議会で、はらなほこが初めて取り上げた『生理の貧困』問題。『生理の貧困』とは、生理用品を買うお金がない、また利用できない環境にあることを指します。

任意団体が行った調査によると、日本でも5人に1人の若者が、金銭的理由で生理用品を買うのに苦労したという結果が出ています。個別の事案としても、貧困の中で購入ができない、ネグレクトなどによって親から生理用品を買ってもらえないという子ども達もいます。

この『生理の貧困』問題は、女性や子どもの貧困、児童虐待の観点から実態を把握し、学校での無償配付など対策をしていく必要があります。岐阜市において、災害備蓄用生理用品を更新する時に活用し、NPOなど支援団体を通じて、困っている人に配付したり、市の施設のトイレに常備できないか提案しました。

市は「災害備蓄用生理用品の一部は9年が経過しているが更新する予定はない。定期的に点検を行い、使用に耐えなくなった物は、避難所等における吸水材などとして備蓄しておく」と答弁しました。

生理用品メーカーの使用推奨期間は3年。他都市の例では5年をめどに入れ替えを行っています。直接肌に触れるものであり、9年以上経過したものを使用するのは大変抵抗があり、使う人の身になって考えることが求められます。また6月議会では※（下参照）の予算計上がありました。国は補正予算で今年度に限るものであり、今後、災害備蓄用生理用品の更新計画の策定と合わせて、不要となる物を市民に提供するサイクルをつくることを、改めて6月議会で質しました。

市は「今後他都市の更新時期を調査し、更新計画の策定を検討する。不要となる備蓄品の活用は関係部署や関係団体などと連携し検討していく」と答えました。

※6月補正予算で『コロナ禍における女性と社会のつながりサポート事業』の実施が決まり、この中で生理用品5,000セットが、女性センターや協力いただくNPO法人を通じ、対象の女性に配付されることが決まりました。



質問に立つはらなほこ市議員

3/19中日新聞
質問内容が新聞に掲載されました

3/19中日新聞
質問内容が新聞に掲載されました

実態を踏まえた上での施策を!! 全消防団員にアンケート調査を実施

2021年(令和3年)3月19日 金曜日

2021年(令和3年)3月19日 金曜日
岐阜市議会
一般質問
消防団の処遇改善検討
岐阜市 団員にアンケートへ

3/19岐阜新聞

質問内容が新聞に掲載されました

岐阜市の消防団員数は、昨年4月1日現在で、定員1,251人のところ106人の欠員となっています。少子高齢化やサラリーマンとして働く人の増加など社会情勢の変化により、市も消防団も、団員の確保に大変苦慮しています。今後、消防団組織の維持継続自体が難しいと考えている地域もあり、人材確保や育成策が大きな課題となっています。

報酬や手当を引き上げることだけが、団員確保の有効策なのかどうかも含め、喫緊の課題について、幅広く全消防団員の率直な意見を聴くことが大切です。現状を把握した上で、解決に向けた取り組みを進めるべく、消防団員アンケートを実施することを求めました。

市は「処遇改善に加え、社会状況の変化に合わせた活動の検討が必要。全消防団員にアンケート調査を行う」と答えました。

【3、6月議会 その他の質問】

●学校施設のバリアフリーの推進について●防災会議に占める女性委員の割合について●ヤングケアラーについて●子どもたちが安心して学べる環境づくりと学校の安全対策について

2021年度の所属委員会が決まりました

◆文教委員会

所管する部署は、市民協働推進部、教育委員会、薬科大学、女子短期大学です。学校、図書館、科学館、ボランティア、市民活動などを取り扱う委員会です。

◆新型コロナウイルス対策特別委員会

新型コロナウイルス感染症に起因する諸課題を解決するため、現状把握、調査研究、政策提起を行う委員会です。

◆議会運営委員会 (オブザーバー)



建設途中の岐阜市新庁舎。5月6日に開庁しました。新庁舎については、景観、コスト、市全体の行政サービスのあり方などの問題について、いろいろな提案、意見をしてきました。その分思い入れもたいへん大きいです。新庁舎が市民のみなさんの心の拠り所になるよう願っています。

支 払 伝 票

会派又は議員名	原 菜穂子	経 理 番 号	25														
作 成 年 月 日	令和 3 年 8 月 2 日																
使 途 項 目	<input type="checkbox"/> 調査研究費 <input type="checkbox"/> 会議費 <input checked="" type="checkbox"/> 広報広聴費 <input type="checkbox"/> 研修費 <input type="checkbox"/> 資料作成費 <input type="checkbox"/> 事務費 <input type="checkbox"/> 要請・陳情活動費 <input type="checkbox"/> 資料購入費																
支 払 金 額	<table border="1" style="margin: auto; border-collapse: collapse;"> <tr> <td style="padding: 5px;">金 額</td> <td style="padding: 5px;">百万</td> <td style="padding: 5px;">千</td> <td colspan="3"></td> <td style="padding: 5px;">円</td> </tr> <tr> <td style="padding: 5px;">¥</td> <td style="padding: 5px;">1</td> <td style="padding: 5px;">7</td> <td style="padding: 5px;">7</td> <td style="padding: 5px;">1</td> <td style="padding: 5px;">2</td> <td style="padding: 5px;">2</td> </tr> </table>			金 額	百万	千				円	¥	1	7	7	1	2	2
金 額	百万	千				円											
¥	1	7	7	1	2	2											
※按分により支払金額を算出する場合の計算式	支出額（領収書の金額） 按分率 支払金額（政務活動費充当額） 221,403 × 5分の4 = 177,122																
使 途 内 容	市議会報告vol.13 A4版印刷代																

<領収書貼付欄>

ご利用明細票

お取扱日	店 番	お取引内容
03-08-02	[REDACTED]	振替
記 号	番 号	
*****	*****	
取扱番号	お取引金額	
N109	*221,403	
	残高	
	*[REDACTED]	
振替先 12410 25572981		
(二四八 2557298)		
受取人名:ウミヤマショウジ*(ト)		
料金 *100円		
依頼人名:ハラ ナホコ		
1月に各種料金を改定します。詳細は当行WEBサイトをご覧ください。		
ご利用いただきましてありがとうございました。		

複数の領収書を貼付する場合は、重ねず一枚ずつ貼ってください。
 なお、支払伝票に貼れない場合は、別紙を利用してください。

〒5008451
岐阜県岐阜市加納上本町1丁目10番地
サーパス加納上本町403号
Tel: 058-272-9558 Fax: 058-272-9558

請求書

No. S00982

はら なほこ 様
お客様番号 [REDACTED]

2021年 7月 30日

海山商事合同会社

〒504-0803
岐阜県各務原市蘇原東門町3-26
TEL. 058-371-3447 FAX. 058-203-[REDACTED]
担当者: [REDACTED]

下記の通り御請求申し上げます。

今回御請求額 **¥221,403**

税抜合計 201,276 消費税額 20,127

--	--	--

品番・品名	数量	単位	単価	金額	備考
議会報告 A4 135kg 20,000部	2		100,638	201,276	

毎度ありがとうございます。

小計 201,276

ゆうちょ銀行 記号 12410 番号 25572981 ウィヤマショウジ (ト)
楽天銀行 サンバ支店 (普) 口座番号 7024824 海山商事 合同会社
十六銀行 美濃加茂支店 (普) 口座番号 1838725 武田 行平 (タカノ ヌキヒラ)

はらなほこ



はらなほこプロフィール

1980年岐阜市生まれ。方県小学校、岐北中学校、長良高校、立命館大学文学部史学科卒業。保険医協会事務局を経て、2014年岐阜市議会議員。現在3期目。

みなさん暑さの厳しい日が続いていますが、いかがお過ごしでしょうか。新型コロナウイルス感染症は、ワクチン接種の遅れや変異株などの影響もあり、感染拡大防止に向け、未だ気を緩めることはできない状況です。一刻も早い終息を心から願い、今後も市民生活を守るための提案を行ってまいります。今号では3月、6月市議会で取り上げた質問を報告します。

発行 はらなほこ

岐阜市加納上本町1-10-403
TEL・FAX 058-272-9558
携帯 090-7030-1175

新年度予算で実現した主なもの

市民のみなさんと力をあわせて、願いを実現！

◆子ども食堂支援事業 **拡大**

はらなほこが議会で提案し、2017年度から岐阜市で補助制度ができました。今年度はこれまでの最多13団体が実施しています。子ども食堂の開催場所は岐阜市HPでご覧いただけます。

◆子ども見守り宅食支援事業 **継続**

昨年11月議会で取り上げました。要件を満たす家庭の自宅に定期的に食事を届ける事業で、NPO法人など3団体が、昨年9月末から支援を開始しています。

◆福祉の総合的な支援体制構築事業 **新規**

たらい回しにしない窓口をつくり、相談者への切れ目のない支援を図るための『福祉まるごと支援員』を社会福祉協議会内に配置。ひきこもりによる『8050問題』などの重層的な支援に対応します。

◆方県・網代地区「デマンド型乗合タクシー」 **便増**

6月から朝8時台の便が増えています。免許を手放しても安心の公共交通をめざし、今後も提案します。

◆体育館空調設備整備 **2年目**

2018年9月議会で、はらなほこが初めて取り上げた『学校体育館へのエアコン設置』5カ年計画の2年目で、加納小、西郷小、方県小など15校の工事が9月末に完了する予定です。



3月議会 歴史ある議場で最後の質問者になりました

はらなほこ活動日誌

はらなほこが日々の活動で一番大切にしているのは、地域を歩き、住む人の暮らしに関わるさまざまな課題を議会に届けることです。どんな小さなことでもお気軽にご相談ください。

相談者宅の近くの道路が、幹線道路の抜け道となっており、交差点であってもスピードを出して通過するドライバーが多く危険である、何とかならないかという要望でした。

現地には既に交差点の東西に、一時停止の道路標識『止まれ』がありますが、車が多く通る場所では、白線や文字が摩耗して消えてしまっており、交差点だということが分かりにくくなっていました。

市道路維持課の担当職員と話し合い、無かったり、消えていた区画線(白線)を強調、補修してもらうことにしました。早急に対応してもらい、感謝です。



5月西郷地域(補修後)



はらなほこの公式WEBサイトをぜひご覧ください！

市議会議員が、どんな活動をしているのか知ってもらい、次の世代の人たちにも政治に関心を持ってほしいという思いで書いています。紙面の都合で、報告に載せられなかったものもあります。こちらもぜひ、ご覧ください！ 右のQRコードから公式WEBサイトがご覧になれます→



声を上げにくい『生理の貧困』への対策を提案!!

3月議会で、はらなほこが初めて取り上げた『生理の貧困』問題は、生理用品を買うお金がない、また利用できない環境にあることを指します。



任意団体が行った調査によると、日本でも5人に1人の若者(10代)が、金銭的理由で生理用品を買うのに苦労したという結果が出ています。個別の事案としても、貧困の中で購入ができない、ネグレクトなどによって親から生理用品を買ってもらえないという子ども達もいます。

この『生理の貧困』問題は、女性や子どもの貧困、児童虐待の観点から実態を把握し、学校での無償配付など対策をしていく必要があります。岐阜市において、災害備蓄用生理用品を更新する時に活用し、NPOなど支援団体を通じて、困っている人に配付したり、市の施設のトイレに常備できないか提案しました。

市は「災害備蓄用生理用品の一部は9年が経過しているが更新する予定はない。定期的に点検を行い、使用に耐えなくなった物は、避難所等における吸水材などとして備蓄しておく」と答弁しました。

生理用品メーカーの使用推奨期間は3年。他都市の例では5年をめぐりに入れ替えを行っています。直接肌に触れるものであり、9年以上経過したものを使用するのは大変抵抗があり、使う人の身になって考えることが求められます。また6月議会では※(下参照)の予算計上がありましたが、国の補正予算で今年度に限るものであり、今後、災害備蓄用生理用品の更新計画の策定と合わせて、不要となる物を市民に提供するサイクルをつくることを、改めて6月議会で質しました。

市は「今後他都市の更新時期を調査し、更新計画の策定を検討する。不要となる備蓄品の活用は関係部署や関係団体などと連携し検討していく」と答えました。

※6月補正予算で『コロナ禍における女性と社会のつながりサポート事業』の実施が決まり、この中で生理用品5,000セットが、女性センターや協力いただくNPO法人を通じ、対象の女性に配付されることが決まりました。



実態を踏まえた上での施策を!! 全消防団員にアンケート調査を実施

2021年(令和3)3月19日 金曜日



消防団の処遇改善検討

岐阜市 団員にアンケートへ

3/19岐阜新聞

質問内容が新聞に掲載されました

岐阜市の消防団員数は、昨年4月1日現在で、定員1,251人のところ106人の欠員となっています。少子高齢化やサラリーマンとして働く人の増加など社会情勢の変化により、市も消防団も、団員の確保に大変苦慮しています。今後、消防団組織の維持継続自体が難しいと考えている地域もあり、人材確保や育成策が大きな課題となっています。

報酬や手当を引き上げることだけが、団員確保の有効策なのかどうかも含め、喫緊の課題について、幅広く全消防団員の率直な意見を聴くことが大切です。現状を把握した上で、解決に向けた取り組みを進めるべく、消防団員アンケートを実施することを求めました。

市は「処遇改善に加え、社会状況の変化に合わせた活動の検討が必要。全消防団員にアンケート調査を行う」と答えました。

【3、6月議会 その他の質問】

●学校施設のバリアフリーの推進について ●防災会議に占める女性委員の割合について ●ヤングケアラーについて ●子どもたちが安心して学べる環境づくりと学校の安全対策について

2021年度の所属委員会が決まりました

◆文教委員会

所管する部署は、市民協働推進部、教育委員会、薬科大学、女子短期大学です。学校、図書館、科学館、ボランティア、市民活動などを取り扱う委員会です。

◆新型コロナウイルス対策特別委員会

新型コロナウイルス感染症に起因する諸課題を解決するため、現状把握、調査研究、政策提起を行う委員会です。

◆議会運営委員会(オブザーバー)



建設途中の岐阜市新庁舎。5月6日に開庁しました。新庁舎については、景観、コスト、市全体の行政サービスのあり方などの問題について、いろいろな提案、意見をしてきました。その分思い入れもたいへん大きいです。新庁舎が市民のみなさんの心の拠り所になるよう願っています。

支 払 伝 票

会派又は議員名	原 菜穂子	経 理 番 号	27																				
作成年月日	令和 3 年 8 月 10 日																						
使 途 項 目	<input type="checkbox"/> 調査研究費 <input type="checkbox"/> 会議費 <input checked="" type="checkbox"/> 広報広聴費 <input type="checkbox"/> 研修費 <input type="checkbox"/> 資料作成費 <input type="checkbox"/> 事務費 <input type="checkbox"/> 要請・陳情活動費 <input type="checkbox"/> 資料購入費																						
支 払 金 額	<table border="1" style="margin-left: auto; margin-right: auto; border-collapse: collapse;"> <tr> <td style="padding: 5px;">金 額</td> <td style="padding: 5px;"> </td> <td style="padding: 5px;">百万</td> <td style="padding: 5px;"> </td> <td style="padding: 5px;">千</td> <td style="padding: 5px;"> </td> <td style="padding: 5px;"> </td> <td style="padding: 5px;"> </td> <td style="padding: 5px;"> </td> <td style="padding: 5px;">円</td> </tr> <tr> <td style="padding: 5px;"> </td> <td style="padding: 5px;"> </td> <td style="padding: 5px;">¥</td> <td style="padding: 5px;">1</td> <td style="padding: 5px;">7</td> <td style="padding: 5px;">4</td> <td style="padding: 5px;">9</td> <td style="padding: 5px;">6</td> <td style="padding: 5px;">0</td> <td style="padding: 5px;"> </td> </tr> </table>			金 額		百万		千					円			¥	1	7	4	9	6	0	
金 額		百万		千					円														
		¥	1	7	4	9	6	0															
※按分により支払 金額を算出する 場合の計算式	<table style="width: 100%; border-collapse: collapse;"> <tr> <td style="border-bottom: 1px solid black;">支出額 (領収書の金額)</td> <td style="border-bottom: 1px solid black; text-align: center;">按分率</td> <td style="border-bottom: 1px solid black; text-align: right;">支払金額 (政務活動費充当額)</td> </tr> <tr> <td style="text-align: right;">218,700</td> <td style="text-align: center;">× 5分の4</td> <td style="text-align: right;">= 174,960</td> </tr> </table>			支出額 (領収書の金額)	按分率	支払金額 (政務活動費充当額)	218,700	× 5分の4	= 174,960														
支出額 (領収書の金額)	按分率	支払金額 (政務活動費充当額)																					
218,700	× 5分の4	= 174,960																					
使 途 内 容	市議会報告vol.13 ゆうメール郵送料																						

〈領収書貼付欄〉

領収書

原 菜穂子 様

[別納引受]	
ゆうメール特別	
@100	14.0g 県外
	2,187通 ¥218,700
-----	-----
小 計	¥218,700
郵便物引受合計通数	2,187通
課税計 (10%)	¥218,700
(内消費税等)	¥19,881)
非課税計	¥0
合計	¥218,700
お預り金額	¥219,000
おつり	¥300

印紙税申告納
付につき趣町
税務署承認済



〒100-8792 日本郵便株式会社
東京都千代田区大手町2-3-1
取扱日時: 2021年 8月10日 15:18
担当: [Redacted]
発行No. 210810A9143 端N60箱04
連絡先: 岐阜中央郵便局
TEL: 0570-022-063

複数の領収書を貼付する場合は、重
なお、支払伝票に貼れない場合は、!

支 払 伝 票

会派又は議員名	原 菜穂子	経 理 番 号	28																		
作 成 年 月 日	令 和 3 年 8 月 27 日																				
使 途 項 目	<input type="checkbox"/> 調査研究費 <input type="checkbox"/> 会議費 <input checked="" type="checkbox"/> 広報広聴費 <input type="checkbox"/> 研修費 <input type="checkbox"/> 資料作成費 <input type="checkbox"/> 事務費 <input type="checkbox"/> 要請・陳情活動費 <input type="checkbox"/> 資料購入費																				
支 払 金 額	<table border="1" style="margin: auto; border-collapse: collapse;"> <tr> <td style="width: 50px; text-align: center;">金 額</td> <td style="width: 20px;"></td> <td style="width: 20px; text-align: center;">百万</td> <td style="width: 20px;"></td> <td style="width: 20px;"></td> <td style="width: 20px; text-align: center;">千</td> <td style="width: 20px; text-align: center;">百</td> <td style="width: 20px; text-align: center;">十</td> <td style="width: 20px; text-align: center;">円</td> </tr> <tr> <td></td> <td></td> <td></td> <td></td> <td style="text-align: center;">¥</td> <td style="text-align: center;">2</td> <td style="text-align: center;">7</td> <td style="text-align: center;">2</td> <td style="text-align: center;">0</td> </tr> </table>			金 額		百万			千	百	十	円					¥	2	7	2	0
金 額		百万			千	百	十	円													
				¥	2	7	2	0													
※按分により支払金額を算出する場合の計算式	<table style="width: 100%; border: none;"> <tr> <td style="width: 30%;">支出額 (領収書の金額)</td> <td style="width: 5%;"></td> <td style="width: 30%;">按分率</td> <td style="width: 5%;"></td> <td style="width: 30%;">支払金額 (政務活動費充当額)</td> </tr> <tr> <td style="text-align: center;">3,400</td> <td style="text-align: center;">×</td> <td style="text-align: center;">5分の4</td> <td style="text-align: center;">=</td> <td style="text-align: center;">2,720</td> </tr> </table>			支出額 (領収書の金額)		按分率		支払金額 (政務活動費充当額)	3,400	×	5分の4	=	2,720								
支出額 (領収書の金額)		按分率		支払金額 (政務活動費充当額)																	
3,400	×	5分の4	=	2,720																	
使 途 内 容	市議会報告vol.13 ゆうメール郵送料																				

〈領収書貼付欄〉

領 収 書

原 菜穂子 様

[別納引受]
 ゆうメール特別

@100	14.0g 34通	県外 ¥3,400
小 計		¥3,400
郵便物引受合計通数		34通
課税計 (10%)		¥3,400
(内消費税等)		¥309)
非課税計		¥0
△計		¥3,400
お預り金額		¥5,400
おつり		¥2,000



〒100-8792 日本郵便株式会社
 東京都千代田区大手町2-3-1
 取扱日時：2021年 8月27日 11:22
 担当：[REDACTED]
 発行No. 210827A5493 端N56箱03
 連絡先：岐阜中央郵便局
 TEL: 0570-022-063

複数の領収書を貼付する場合は、重ねず一枚ずつ貼ってください。
 なお、支払伝票に貼れない場合は、別紙を利用してください。

〒500-8451
岐阜市加納 上本町1丁目10

サーバス加納上本町 403号
原 菜穂子

様

電話料金等 料金支払証明書

電話番号等 090-7030-1175

年月分	支払金額	支払年月日	記 事
2021年 8月分	3,930円	2021年 8月31日	ドコモご利用分
合計	3,930円		

※1 各通信サービス提供会社側でポイント充当等により、請求金額を相殺した場合、「ご請求金額なし」と表示されます。
※2 各通信サービス提供会社名の記載がない料金は、NTTファイナンスご利用料金となります。

上記の料金は、収納済みであることを証明します。

2022年 4月 5日
NTTファイナンス株式会社
〒108-0075 東京都港区港南1-2-70

支 払 伝 票

会派又は議員名	原 菜穂子	経 理 番 号	41																											
作 成 年 月 日	令和 3 年 11 月 1 日																													
使 途 項 目	<input type="checkbox"/> 調査研究費 <input type="checkbox"/> 会議費 <input checked="" type="checkbox"/> 広報広聴費 <input type="checkbox"/> 研修費 <input type="checkbox"/> 資料作成費 <input type="checkbox"/> 事務費 <input type="checkbox"/> 要請・陳情活動費 <input type="checkbox"/> 資料購入費																													
支 払 金 額	<table border="1"> <tr> <td>金 額</td> <td></td> <td>百万</td> <td></td> <td>千</td> <td></td> <td>千</td> <td></td> <td>円</td> </tr> <tr> <td></td> <td></td> <td></td> <td></td> <td>3</td> <td></td> <td>1</td> <td>8</td> <td>0</td> </tr> <tr> <td colspan="4"></td> <td>¥</td> <td></td> <td></td> <td></td> <td></td> </tr> </table>			金 額		百万		千		千		円					3		1	8	0					¥				
金 額		百万		千		千		円																						
				3		1	8	0																						
				¥																										
※按分により支払金額を算出する場合の計算式	支出額（領収書の金額） 按分率 支払金額（政務活動費充当額） 3,976 × 5分の4 = 3,180																													
使 途 内 容	議員活動公開用携帯（番号090-7030-1175）料金（2021/10） 現在、議員活動において、原菜穂子個人の携帯電話（番号090-■■■■■■■■）を使用し、料金についても全額個人で負担している。しかし、市議会報告などで市民に広く携帯番号を公開するにあたり、女性議員であり対策が必要と考えた。通話とSMSで市民からの要望、意見聴取、相談などの窓口として使用している。																													
<領収書貼付欄>																														
複数の領収書を貼付する場合は、重ねず一枚ずつ貼ってください。 なお、支払伝票に貼れない場合は、別紙を利用してください。																														

〒500-8451
岐阜市加納 上本町1丁目10

サーバス加納上本町 403号
原 菜穂子

様

電話料金等 料金支払証明書

電話番号等 090-7030-1175

年月分	支払金額	支払年月日	記 事
2021年10月分	3,976円	2021年11月 1日	ドコモご利用分
合計	3,976円		

※1 各通信サービス提供会社側でポイント充当等により、請求金額を相殺した場合、「ご請求金額なし」と表示されます。
 ※2 各通信サービス提供会社名の記載がない料金は、NTTファイナンスご利用料金となります。

上記の料金は、収納済みであることを証明します。

2022年 4月 5日
 NTTファイナンス株式会社 
 〒108-0075 東京都港区港南1-2-70

別紙（領収書添付用紙）

領 収 書 (Receipt)

お客様名 (Customer)
原 菜穂子

様

右記、金額を 2021年 11月 22日付で
口座振替により領収致しました。

発行日 2021年12月 8日

ご請求番号 (Billing ID)	240010-1001742-00
ご請求の内訳 (Billing Details)	2021/10/01~2021/10/31 料金後納ご利 用額
領収金額 (Amount Paid) (うち消費税相当額)	156 円 12 円
金融機関	郵便貯金 本店

日本郵便株式会社

印紙税申告納
付につき廻町
税務署承認済

支 払 伝 票

会派又は議員名	原 菜穂子	経 理 番 号	45														
作成年月日	令和 3 年 12 月 27 日																
使 途 項 目	<input type="checkbox"/> 調査研究費 <input type="checkbox"/> 会議費 <input checked="" type="checkbox"/> 広報広聴費 <input type="checkbox"/> 研修費 <input type="checkbox"/> 資料作成費 <input type="checkbox"/> 事務費 <input type="checkbox"/> 要請・陳情活動費 <input type="checkbox"/> 資料購入費																
支 払 金 額	<table border="1" style="margin: auto; border-collapse: collapse;"> <tr> <td style="width: 10%;">金 額</td> <td style="width: 10%;"></td> <td style="width: 10%; text-align: center;">百万</td> <td style="width: 10%;"></td> <td style="width: 10%; text-align: center;">千</td> <td style="width: 10%;"></td> <td style="width: 10%; text-align: center;">円</td> </tr> <tr> <td></td> <td></td> <td></td> <td></td> <td style="text-align: center;">¥</td> <td style="text-align: center;">3</td> <td style="text-align: center;">1 2 0</td> </tr> </table>			金 額		百万		千		円					¥	3	1 2 0
金 額		百万		千		円											
				¥	3	1 2 0											
※按分により支払金額を算出する場合の計算式	支出額（領収書の金額） 按分率 支払金額（政務活動費充当額） 3,900 × 5分の4 = 3,120																
使 途 内 容	市議会報告ラベル																

<領収書貼付欄>



領収書兼お買上明細

■エディオンカード会員さま■
 商品の購入履歴・保証内容は
 【エディオンネットショップ】
 または【エディオンアプリ】の
 マイページでご確認できます。

発行日 2021年12月27日(月) 16:40
 店：04377 岐阜オーキッドパーク店
 電話 058-254-8211
 レジ担当者：[REDACTED]
 販売担当者：[REDACTED]
 No. 04377-312-790452 POS : 312
 取引種別：持帰

プリンタ消耗品
 エーワン (KG)
 31540
 4906186315401 1 ¥3,900
△合計金額 **¥3,900**
 □合計金額 ¥3,900
 (10%対象消費税込) ¥354

現金領収額 ¥3,900

お預り ¥5,000
 お釣り ¥1,100

複数の領収書を貼付する場合は、重ねて貼付してください。
 なお、支払伝票に貼れない場合は、別紙を利用してください。

支 払 伝 票

会派又は議員名	原 菜穂子	経 理 番 号	47																					
作成年月日	令和 3 年 12 月 31 日																							
使 途 項 目	<input type="checkbox"/> 調査研究費 <input type="checkbox"/> 会議費 <input checked="" type="checkbox"/> 広報広聴費 <input type="checkbox"/> 研修費 <input type="checkbox"/> 資料作成費 <input type="checkbox"/> 事務費 <input type="checkbox"/> 要請・陳情活動費 <input type="checkbox"/> 資料購入費																							
支 払 金 額	<table border="1" style="margin: auto; border-collapse: collapse;"> <tr> <td style="padding: 5px;">金 額</td> <td style="width: 20px;"></td> <td style="text-align: center;">百万</td> <td style="width: 20px;"></td> <td style="text-align: center;">千</td> <td style="width: 20px;"></td> <td style="width: 20px;"></td> <td style="width: 20px;"></td> <td style="width: 20px;"></td> <td style="width: 20px;"></td> <td style="text-align: right;">円</td> </tr> <tr> <td style="text-align: center;">¥</td> <td style="text-align: center;">2</td> <td style="text-align: center;">8</td> <td style="text-align: center;">6</td> <td style="text-align: center;">3</td> <td style="text-align: center;">5</td> <td colspan="4"></td> </tr> </table>			金 額		百万		千						円	¥	2	8	6	3	5				
金 額		百万		千						円														
¥	2	8	6	3	5																			
※按分により支払金額を算出する場合の計算式	<table style="width: 100%; border-collapse: collapse;"> <tr> <td style="width: 33%;">支出額 (領収書の金額)</td> <td style="width: 33%; text-align: center;">按分率</td> <td style="width: 33%;">支払金額 (政務活動費充当額)</td> </tr> <tr> <td style="text-align: center;">35,794</td> <td style="text-align: center;">× 5分の4 =</td> <td style="text-align: center;">28,635</td> </tr> </table>			支出額 (領収書の金額)	按分率	支払金額 (政務活動費充当額)	35,794	× 5分の4 =	28,635															
支出額 (領収書の金額)	按分率	支払金額 (政務活動費充当額)																						
35,794	× 5分の4 =	28,635																						
使 途 内 容	市議会報告vol.14 ゆうメール版印刷代																							

〈領収書貼付欄〉

ご利用明細票

お取扱日	店 番	お取引内容
03-12-31	XXXXXXXXXX	振替
記 号	番 号	
*****	*****	XXXXXXXXXX
取扱番号	お取引金額	
N050	*35,794	
	残 高	
	*	
振替先 12410 25572981		
(二四八 2557298)		
受取人名:ウミヤマショウジ (ト)		
料金 *100円		
依頼人名:ハラ ナホコ		
1月17日に各種料金を改定します 詳しくは当行WEBサイトへ ご利用いただきましてありがとうございました。		

複数の領収書を貼付する場合は、重ねず一枚ずつ貼ってください。
なお、支払伝票に貼れない場合は、別紙を利用してください。

〒5008451
岐阜県岐阜市加納上本町1丁目10番地
サーパス加納上本町403号
Tel: 058-272-9558 Fax: 058-272-9558

請求書

No. S01034

はら なほこ 様
お客様番号 XXXXXXXXXX

2021年 12月 27日

海山商事合同会社

〒504-0803
岐阜県各務原市蘇原東門町3-26
TEL. 058-371-3447 FAX. 058-203-
担当者: XXXXXXXXXX

下記の通り御請求申し上げます。

今回御請求額 **¥35,794**
税抜合計 32,540 消費税額 3,254

--	--	--

品番・品名	数量	単位	単価	金額	備考
ゆうメール180kg 2,500部	1		32,540	32,540	9日納期

毎度ありがとうございます。

小計 **32,540**

ゆうちょ銀行 記号 12410 番号 25572981 うみやまショウヅ(ト)
楽天銀行 サンパ支店(普) 口座番号 7024824 海山商事 合同会社
十六銀行 美濃加茂支店(普) 口座番号 1838725 武田 行平(タカ) ユキヒ)

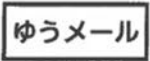

岐阜市議会議員 無所属

はらなほこ

市議会報告
2022.1
Vol. 14

はらなほこプロフィール

1980年岐阜市生まれ。方県小学校、岐北中学校、長良高校、立命館大学文学部史学科卒業。保険医協会事務局を経て、2014年岐阜市議会議員。現在3期目。

新しい年を迎えました。2022年がみなさんにとって良い年となりますよう、心からお祈り申し上げます。また新型コロナウイルス感染症の一刻も早い終息を願っています。今号は2021年の活動の総括と、9、11月市議会で取り上げた質問を報告します。

発行 はらなほこ

岐阜市加納上本町1-10-403
TEL・FAX 058-272-9558
携帯 090-7030-1175

2021年のおもな活動
はらなほこが日々の活動で一番大切にしているのは、地域を歩き、住む人の暮らしに関わるさまざまな課題を議会に届けることです。(写真は月日順不同)



※西郷地域(補修後)



導入を求めてきた
体育館のエアコン設置



10/24議員力研究会(無所属市議の勉強会)名古屋にて



11/6市議会全会新議員有志で
客引き防止のパトロールを実施 玉里地区にて



9/5市民から寄せられた生理用品をあんしんつながりステーション長良さんに



10/10加納東防災訓練加納小体育館にて



引き続き、みなさんの声を届けてがんばります!

はらなほこの公式WEBサイトをぜひご覧ください!

市議会議員が、どんな活動をしているのか知ってもらい、次の世代の人たちにも政治に関心を持ってほしいという思いで書いています。紙面の都合で、報告に載せられなかったものもあります。こちらもぜひ、ご覧ください! 右のQRコードから公式WEBサイトがご覧になれます→



女性の生理に対する理解と環境整備を前に進めよう!!

今、女性の身体に人類史上かつてない“異常事態”が起きています。何百万年もの間、生涯に経験する生理の回数は約50回ほどだったといえます。しかし現代日本など先進国の女性が生涯に経験する生理は約450回。9倍となっています。このことが女性の身体に様々な影響を及ぼしています。日本で「月経困難症」が約800万人、生理を経験するほど発症リスクが上がる「子宮内膜症」は約260万人が患っています。また、仕事への影響も深刻で、生理痛などによる労働損失は全国で年間4,900億円あまりと試算されています。



問する 佐らなほこ議員

生理は歴史的にはけがれや恥ずかしいこととして扱われ、タブーとされてきました。しかし、生理は出産のための生理現象であり、私たちはみな、その出産によって女性から生まれました。今もこれからも、命を生み出していくためには、性別に関わらず、みんなが生理について理解を深める必要があると感じます。そしてそれが、ジェンダー平等の一助となることを確信しています。

11月議会では、生理に関連する女性を取り巻く健康課題に対する、市民や企業への啓発、生理休暇を取得しやすい環境の整備などを質しました。

子どもの健康を守りたい! 学校健診後の未受診 約半数

岐阜県保険医協会が昨年度、県内の小中学校などを対象にした調査で、検診後の受診率が低い実態が明らかになりました。岐阜市では小中学生の学校検診で「医療機関での受診が必要」とされながら、未受診だった割合は、歯科検診で48%、視力検査で47%でした。約半数が未受診の状況であり、対策が求められます。市は「未受診の家庭には、再度連絡するなど少しでも受診率が高まるよう、保護者への啓発と連携に今後も粘り強く努めていく」と答えました。



子どもの健康を守って行く上で、とても大切なことであり、親が子どもを医療機関に連れていけない状況など、今後も未受診の現状、原因について調査をし、分析することを要望しました。

【9、11月議会その他の質問】

●子育て中の保護者が新型コロナウイルスに感染した場合の岐阜市の対応について ●独り親家庭への就労支援について ●新型コロナウイルス感染拡大による児童生徒や教員への影響に関する文部科学省の調査結果に関連して

とりわけ女性が苦境に置かれている 就職氷河期世代への支援

就職氷河期世代の単身女性が老後に貧困化しやすい原因は、男性と比べて非正規雇用が圧倒的に多いこと、低賃金で年金保険料を払えず、貯蓄も少ない人が多いためです。今の社会保障、年金制度は大多数が結婚して離婚せずに、生涯連れ添うことを前提に制度が作られており、結婚が当たり前ではなくなった社会に制度が追いついていません。この世代のとりわけ女性がリスクを抱えている状況についての課題認識、また市独自の施策展開について質しました。

市は「社会全体で取り組む重要な課題であると認識しており、今後の市の施策で『ワークダイバーシティ』（個々の状況に応じた就労支援を行い、活躍の場を創る取り組み）などを展開していく中で支援を実施していく」と答えました。

【つり下げ式水銀灯】実態把握と補助率引き上げを提案



つり下げ式の水銀灯イメージ画

商店街等のつり下げ式の水銀灯は、設置時期が古く、老朽化による倒壊や落下など、市民に危険が及ぶ可能性もあります。その保守管理は所有者である商店街等が実施するものではありませんが、廃業や退会など構成員の減少により、維持管理や撤去が困難となる事例もあり、対策が必要です。実態の把握と補助制度の補助率の引き上げなど、さらなる支援を図ることを求めました。

市は「街路灯の設置状況等の現状把握に努めていく。今後の補助率や管理の在り方などについて調査研究を進めていきたい」と答えました。

受験生へのコロナワクチン優先接種 岐阜市でも実現!

岐阜市23日から予約受け付け	
岐阜市立第一中学校	岐阜市立第二中学校
岐阜市立第三中学校	岐阜市立第四中学校
岐阜市立第五中学校	岐阜市立第六中学校
岐阜市立第七中学校	岐阜市立第八中学校
岐阜市立第九中学校	岐阜市立第十中学校
岐阜市立第十一中学校	岐阜市立第十二中学校
岐阜市立第十三中学校	岐阜市立第十四中学校
岐阜市立第十五中学校	岐阜市立第十六中学校
岐阜市立第十七中学校	岐阜市立第十八中学校
岐阜市立第十九中学校	岐阜市立第二十中学校
岐阜市立第二十一中学校	岐阜市立第二十二中学校
岐阜市立第二十三中学校	岐阜市立第二十四中学校
岐阜市立第二十五中学校	岐阜市立第二十六中学校
岐阜市立第二十七中学校	岐阜市立第二十八中学校
岐阜市立第二十九中学校	岐阜市立第三十中学校
岐阜市立第三十一中学校	岐阜市立第三十二中学校
岐阜市立第三十三中学校	岐阜市立第三十四中学校
岐阜市立第三十五中学校	岐阜市立第三十六中学校
岐阜市立第三十七中学校	岐阜市立第三十八中学校
岐阜市立第三十九中学校	岐阜市立第四十中学校
岐阜市立第四十一中学校	岐阜市立第四十二中学校
岐阜市立第四十三中学校	岐阜市立第四十四中学校
岐阜市立第四十五中学校	岐阜市立第四十六中学校
岐阜市立第四十七中学校	岐阜市立第四十八中学校
岐阜市立第四十九中学校	岐阜市立第五十中学校
岐阜市立第五十一中学校	岐阜市立第五十二中学校
岐阜市立第五十三中学校	岐阜市立第五十四中学校
岐阜市立第五十五中学校	岐阜市立第五十六中学校
岐阜市立第五十七中学校	岐阜市立第五十八中学校
岐阜市立第五十九中学校	岐阜市立第六十中学校
岐阜市立第六十一中学校	岐阜市立第六十二中学校
岐阜市立第六十三中学校	岐阜市立第六十四中学校
岐阜市立第六十五中学校	岐阜市立第六十六中学校
岐阜市立第六十七中学校	岐阜市立第六十八中学校
岐阜市立第六十九中学校	岐阜市立第七十中学校
岐阜市立第七十一中学校	岐阜市立第七十二中学校
岐阜市立第七十三中学校	岐阜市立第七十四中学校
岐阜市立第七十五中学校	岐阜市立第七十六中学校
岐阜市立第七十七中学校	岐阜市立第七十八中学校
岐阜市立第七十九中学校	岐阜市立第八十中学校
岐阜市立第八十一中学校	岐阜市立第八十二中学校
岐阜市立第八十三中学校	岐阜市立第八十四中学校
岐阜市立第八十五中学校	岐阜市立第八十六中学校
岐阜市立第八十七中学校	岐阜市立第八十八中学校
岐阜市立第八十九中学校	岐阜市立第九十中学校
岐阜市立第九十一中学校	岐阜市立第九十二中学校
岐阜市立第九十三中学校	岐阜市立第九十四中学校
岐阜市立第九十五中学校	岐阜市立第九十六中学校
岐阜市立第九十七中学校	岐阜市立第九十八中学校
岐阜市立第九十九中学校	岐阜市立第一百中学校

9/18岐阜新聞

9月議会で取り上げた、受験生への新型コロナウイルスワクチン優先接種。岐阜市でも中学3年生に対し、行うことが決まりました! 私はコロナ禍の中、一生のうちで重要な機会を控え、早めにワクチンを打ちたいという声を、たくさん聴いていました。

不安を1つでも解消して、安心につなげていくことが、今行政に求められています。

支 払 伝 票

会派又は議員名	原 菜穂子	経 理 番 号	48										
作成年月日	令和 3 年 12 月 31 日												
使 途 項 目	<input type="checkbox"/> 調査研究費 <input type="checkbox"/> 会議費 <input checked="" type="checkbox"/> 広報広聴費 <input type="checkbox"/> 研修費 <input type="checkbox"/> 資料作成費 <input type="checkbox"/> 事務費 <input type="checkbox"/> 要請・陳情活動費 <input type="checkbox"/> 資料購入費												
支 払 金 額	<table border="1" style="margin: auto; border-collapse: collapse;"> <tr> <td style="width: 15%;">金 額</td> <td style="width: 15%;"></td> <td style="width: 15%; text-align: center;">百万 ¥</td> <td style="width: 15%; text-align: center;">1</td> <td style="width: 15%; text-align: center;">7</td> <td style="width: 15%; text-align: center;">千 6</td> <td style="width: 15%; text-align: center;">4</td> <td style="width: 15%; text-align: center;">8</td> <td style="width: 15%; text-align: center;">0</td> <td style="width: 15%; text-align: right;">円</td> </tr> </table>			金 額		百万 ¥	1	7	千 6	4	8	0	円
金 額		百万 ¥	1	7	千 6	4	8	0	円				
※按分により支払金額を算出する場合の計算式	支出額 (領収書の金額) 按分率 支払金額 (政務活動費充当額) 220,600 × 5分の4 = 176,480												
使 途 内 容	市議会報告vol.14 ゆうメール郵送料												

〈領収書貼付欄〉

領収書

原 菜穂子 様

[別納引受]
ゆうメール特別

	県外	
@100	2,206通	¥220,600
小 計		¥220,600
郵便物引受合計通数	2,206通	
課税計 (10%)		¥220,600
(内消費税等)		¥20,054
非課税計		¥0
合 計		¥220,600
お預り金額		¥221,000
おつり		¥400

印紙税申告納
 付につき趣町
 税務署承認済

〒100-8792 日本郵便株式会社
 東京都千代田区大手町2-3-1
 取扱日時：2021年12月31日 11:36
 発行No. 211231A4367 端N56箱03
 連絡先：岐阜中央郵便局
 TEL:0570-022-063

複数の領収書を貼付する場合は、重なる部分がないように貼付してください。
 なお、支払伝票に貼れない場合は、裏面に貼付してください。

支 払 伝 票

会派又は議員名	原 菜穂子	経 理 番 号	49												
作 成 年 月 日	令和 4 年 1 月 4 日														
使 途 項 目	<input type="checkbox"/> 調査研究費 <input type="checkbox"/> 会議費 <input checked="checked" type="checkbox"/> 広報広聴費 <input type="checkbox"/> 研修費 <input type="checkbox"/> 資料作成費 <input type="checkbox"/> 事務費 <input type="checkbox"/> 要請・陳情活動費 <input type="checkbox"/> 資料購入費														
支 払 金 額	<table border="1" style="margin: auto; border-collapse: collapse;"> <tr> <td style="width: 150px;">金 額</td> <td style="width: 30px;">百万</td> <td style="width: 30px;">千</td> <td style="width: 30px;">百</td> <td style="width: 30px;">十</td> <td style="width: 30px;">元</td> </tr> <tr style="font-size: 2em;"> <td style="text-align: center;">3</td> <td style="text-align: center;">1</td> <td style="text-align: center;">3</td> <td style="text-align: center;">9</td> <td></td> <td style="text-align: right;">円</td> </tr> </table>			金 額	百万	千	百	十	元	3	1	3	9		円
金 額	百万	千	百	十	元										
3	1	3	9		円										
※按分により支払金額を算出する場合の計算式	<div style="display: flex; justify-content: space-between;"> <div style="text-align: center;">支出額（領収書の金額） 3,924</div> <div style="text-align: center;">按分率 × 5分の4</div> <div style="text-align: center;">＝</div> <div style="text-align: center;">支払金額（政務活動費充当額） 3,139</div> </div>														
使 途 内 容	<p style="text-align: center;">議員活動公開用携帯（番号090-7030-1175）料金（2021/12）</p> <p>現在、議員活動において、原菜穂子個人の携帯電話（番号090-XXXXXXXX）を使用し、料金についても全額個人で負担している。しかし、市議会報告などで市民に広く携帯番号を公開するにあたり、女性議員であり対策が必要と考えた。通話とSMSで市民からの要望、意見聴取、相談などの窓口として使用している。</p>														
<p><領収書貼付欄></p> <p style="margin-top: 80px;">複数の領収書を貼付する場合は、重ねず一枚ずつ貼ってください。 なお、支払伝票に貼れない場合は、別紙を利用してください。</p>															

〒500-8451
岐阜市加納 上本町1丁目10

サーバス加納上本町 403号
原 菜穂子

様

電話料金等 料金支払証明書

電話番号等 090-7030-1175

年月分	支払金額	支払年月日	記 事
2021年12月分	3,924円	2022年 1月 4日	ドコモご利用分
合計	3,924円		

※1 各通信サービス提供会社側でポイント充当等により、請求金額を相殺した場合、「ご請求金額なし」と表示されます。
※2 各通信サービス提供会社名の記載がない料金は、NTTファイナンスご利用料金となります。

上記の料金は、収納済みであることを証明します。

2022年 4月 5日
NTTファイナンス株式会社
〒108-0075 東京都港区港南1-2-70

支 払 伝 票

会派又は議員名	原 菜穂子	経 理 番 号	50																				
作 成 年 月 日	令和 4 年 1 月 11 日																						
使 途 項 目	<input type="checkbox"/> 調査研究費 <input type="checkbox"/> 会議費 <input checked="" type="checkbox"/> 広報広聴費 <input type="checkbox"/> 研修費 <input type="checkbox"/> 資料作成費 <input type="checkbox"/> 事務費 <input type="checkbox"/> 要請・陳情活動費 <input type="checkbox"/> 資料購入費																						
支 払 金 額	<table border="1" style="margin-left: auto; margin-right: auto;"> <tr> <td>金 額</td> <td></td> <td>百万</td> <td></td> <td>千</td> <td></td> <td></td> <td></td> <td></td> <td>円</td> </tr> <tr> <td></td> <td></td> <td>¥</td> <td>3</td> <td>1</td> <td>4</td> <td>7</td> <td>7</td> <td>6</td> <td></td> </tr> </table>			金 額		百万		千					円			¥	3	1	4	7	7	6	
金 額		百万		千					円														
		¥	3	1	4	7	7	6															
※按分により支払金額を算出する場合の計算式	支出額 (領収書の金額)	按分率	支払金額 (政務活動費充当額)																				
	393,470	× 5分の4 =	314,776																				
使 途 内 容	市議会報告vol.14 A4版全戸配布 岐阜市エリア 39,347部 (10円×35,770部)×1.1(消費税)=393,470円																						

<領収書貼付欄>

領 収 証 様 No.

(はら 伝 票)

★ ¥ 393,470-

内 訳	但 ホウテイガイとして(35,770部)	
現金 4393470-		
小切手 /		
手形 /		
消費税額等(%)		

R4 年 1 月 11 日 上記正に領収いたしました

株式会社 エリア・サービ
 〒500-8227 岐阜市北一色9丁目17-1
 TEL(058)248-5777
 FAX(058)248-5999

コクヨ ウケ-S8N

複数の領収書を貼付する場合は、重ねず一枚ずつ貼ってください。
 なお、支払伝票に貼れない場合は、別紙を利用してください。

支 払 伝 票

会派又は議員名	原 菜穂子	経 理 番 号	51										
作 成 年 月 日	令和 4 年 1 月 11 日												
使 途 項 目	<input type="checkbox"/> 調査研究費 <input type="checkbox"/> 会議費 <input checked="" type="checkbox"/> 広報広聴費 <input type="checkbox"/> 研修費 <input type="checkbox"/> 資料作成費 <input type="checkbox"/> 事務費 <input type="checkbox"/> 要請・陳情活動費 <input type="checkbox"/> 資料購入費												
支 払 金 額	<table border="1" style="margin-left: auto; margin-right: auto;"> <tr> <td>金 額</td> <td></td> <td>百万</td> <td></td> <td>千</td> <td>9</td> <td>6</td> <td>0</td> <td>9</td> <td>円</td> </tr> </table>			金 額		百万		千	9	6	0	9	円
金 額		百万		千	9	6	0	9	円				
※按分により支払金額を算出する場合の計算式	支出額（領収書の金額） 按分率 支払金額（政務活動費充当額） 12,012 × 5分の4 = 9,609												
使 途 内 容	市議会報告vol. 14 A4版折込3,900部 (2.8円×3,900部)×1.1(消費税)=12,012円												
<領収書貼付欄>													
<div style="display: flex; justify-content: space-between;"> <div> <p style="font-size: 2em; margin: 0;">領 収 証</p> <p style="font-size: 1.5em; margin: 0;">原菜穂子 様</p> <p style="font-size: 1.5em; margin: 0;">* ¥ 12,012.-</p> <p style="font-size: 1.2em; margin: 0;">但 折込代 (3,900部)</p> <p style="font-size: 1.2em; margin: 0;">上記正に領収いたしました</p> </div> <div style="text-align: right;"> <p>No. _____</p> <p>24年 / 月 / 日</p> </div> </div>													
<div style="display: flex; justify-content: space-between;"> <div style="width: 30%;"> <p>内 訳</p> <p>税抜金額</p> <p>消費税額等(%)</p> </div> <div style="width: 60%; text-align: right;"> <p>岐阜新聞加納東販売所</p> <p>(有)中原新聞店</p> <p>代表取締役 中原 康 浩</p> <p>〒500-8451 岐阜市加納上本町2-1</p> <p>電話(058)271-6913</p> </div> </div>													
<p>複数の領収書を貼付する場合は、重ねず一枚ずつ貼ってください。</p> <p>なお、支払伝票に貼れない場合は、別紙を利用してください。</p>													

支 払 伝 票

会派又は議員名	原 菜穂子	経 理 番 号	52																										
作成年月日	令和 4 年 1 月 14 日																												
使 途 項 目	<input type="checkbox"/> 調査研究費 <input type="checkbox"/> 会議費 <input checked="" type="checkbox"/> 広報広聴費 <input type="checkbox"/> 研修費 <input type="checkbox"/> 資料作成費 <input type="checkbox"/> 事務費 <input type="checkbox"/> 要請・陳情活動費 <input type="checkbox"/> 資料購入費																												
支 払 金 額	<table border="1" style="margin: auto; border-collapse: collapse;"> <tr> <td style="width: 10%;">金 額</td> <td style="width: 5%;"></td> <td style="width: 5%; text-align: center;">百万</td> <td style="width: 5%;"></td> <td style="width: 5%;"></td> <td style="width: 5%; text-align: center;">千</td> <td style="width: 5%;"></td> <td style="width: 5%;"></td> <td style="width: 5%;"></td> <td style="width: 5%;"></td> <td style="width: 5%;"></td> <td style="width: 5%;"></td> <td style="width: 5%;"></td> </tr> <tr> <td></td> <td></td> <td style="text-align: center;">¥</td> <td style="text-align: center;">1</td> <td style="text-align: center;">7</td> <td style="text-align: center;">7</td> <td style="text-align: center;">1</td> <td style="text-align: center;">2</td> <td style="text-align: center;">2</td> <td colspan="4"></td> </tr> </table> 円			金 額		百万			千										¥	1	7	7	1	2	2				
金 額		百万			千																								
		¥	1	7	7	1	2	2																					
※按分により支払金額を算出する場合の計算式	支出額 (領収書の金額) 按分率 支払金額 (政務活動費充当額) 221,403 × 5分の4 = 177,122																												
使 途 内 容	市議会報告vol.14 A4版印刷代																												

〈領収書貼付欄〉

ご 利 用 明 細 票

お取扱日	店 番	お取引内容
04-01-14		振替
記 号	番 号	
*****	*****	
取扱番号	お取引金額	
N152	*221,403	
	残 高	
	*	
振替先 12410 25572981 (二四八 2557298) 受取人名:ウミヤマシヨウジ(ト)		
料金	*100円	
依頼人名:ハラ ナホコ		
1月17日に各種料金を改定します 詳しくは当行WEBサイトへ ご利用いただきましてありがとうございました。		

複数の領収書を貼付する場合は、重ねず一枚ずつ貼ってください。
 なお、支払伝票に貼れない場合は、別紙を利用してください。

〒5008451
 岐阜県岐阜市加納上本町1丁目10番地
 サーバス加納上本町403号
 Tel: 058-272-9558 Fax: 058-272-9558

請求書

No. S01035

はら なほこ 様
 お客様番号 ■■■■■

2022年 1月 11日

海山商事合同会社

〒504-0803
 岐阜県各務原市蘇原東門町3-26
 TEL. 058-371-3447 FAX. 058-203-0800
 担当者: ■■■■■

下記の通り御請求申し上げます。

今回御請求額 **¥221,403**
 税抜合計 201,276 消費税額 20,127

--	--	--

品番・品名	数量	単位	単価	金額	備考
議会報告 A4 135kg 40,000部	1		201,276	201,276	

毎度ありがとうございます。 小計 201,276

ゆうちょ銀行 記号 12410 番号 25572981 ウミマシヨウ(ト
 楽天銀行 サンバ支店(普) 口座番号 7024824 海山商事 合同会社
 十六銀行 美濃加茂支店(普) 口座番号 1838725 武田 行平(カダ ヌキラ)



岐阜市議会議員 無所属

はらなほこ

市議会報告
2022.1
Vol. 14

はらなほこプロフィール

1980年岐阜市生まれ。方県小学校、岐北中学校、長良高校、立命館大学文学部史学科卒業。保険医協会事務局を経て、2014年岐阜市議会議員。現在3期目。

新しい年を迎えました。2022年がみなさんにとって良い年となりますよう、心からお祈り申し上げます。また新型コロナウイルス感染症の一刻も早い終息を願っています。今号は2021年の活動の総括と、9、11月市議会でも取り上げた質問を報告します。

発行 はらなほこ

岐阜市加納上本町1-10-403
TEL・FAX 058-272-9558
携帯 090-7030-1175

2021年のおもな活動
はらなほこが日々の活動で一番大切にしているのは、地域を歩き、住む人の暮らしに関わるさまざまな課題を議会に届けることです。(写真は月日順不同)



※西郷地域(補修後)



導入を求めてきた
体育館のエアコン設置



10/24議員力研究会(無所属市議の勉強会)名古屋にて



11/6市議会全会派議員有志で
客引き防止のパトロールを実施 空宮地区にて



9/9市民から寄せられた生理用品をあんしんつなかりステーション長良さんに



引き続き、みなさんの声を届けてまいります!

とりわけ女性が苦境に置かれている 就職氷河期世代(1993~2005年頃)への支援

(1993~2005年頃) 社会に出た世代

就職氷河期世代の単身女性が老後に貧困化しやすい原因は、男性と比べて非正規雇用が圧倒的に多いこと、低賃金で年金保険料を払えず、貯蓄も少ない人が多いからです。今の社会保障、年金制度は、大多数が結婚して離婚せずに生涯連れ添うことを前提に制度が作られており、結婚が当たり前ではなくなった社会に制度が追いついていません。この世代のとりわけ女性がリスクを抱えている状況についての課題認識、また市独自の施策展開について質しました。市は「社会全体で取り組む重要な課題であると認識しており、今後の市の施策で『ワークダイバーシティ』(個々の状況に応じた就労支援を行い、活躍の場を創る取り組み)などを展開していく中で支援を実施していく」と答えました。



はらなほこの公式WEBサイトをぜひご覧ください!

市議会議員が、どんな活動をしているのか知ってもらい、次の世代の人たちにも政治に関心を持ってほしいという思いで書いています。紙面の都合で、報告に載せられなかったものもあります。こちらもぜひ、ご覧ください! 右のQRコードから公式WEBサイトがご覧になれます→



女性の生理に対する理解と環境整備を前に進めよう!!

今、女性の身体に人類史上かつてない“異常事態”が起きています。何百万年もの間、生涯に経験する生理の回数は約50回ほどだったといえます。しかし現代日本など先進国の女性が生涯に経験する生理は約450回。9倍となっています。このことが女性の身体に様々な影響を及ぼしています。日本で「月経困難症」が約800万人、生理を経験するほど発症リスクが上がる「子宮内膜症」は約260万人が患っています。また、仕事への影響も深刻で、生理痛などによる労働損失は全国で年間4,900億円あまりと試算されています。

生理は歴史的にはけがれや恥ずかしいこととして扱われ、タブーとされてきました。しかし、生理は出産のための生理現象であり、私たちはみな、その出産によって女性から生まれました。今もこれからも、命を生み出していくためには、性別に関わらず、みんなが生理について理解を深める必要があると感じます。そしてそれが、ジェンダー平等の一助となることを確信しています。

11月議会では、生理に関連する女性を取り巻く健康課題に対する、市民や企業への啓発、生理休暇を取得しやすい環境の整備などを質しました。

子どもの健康を守りたい! 学校健診後の未受診 約半数

岐阜県保険医協会が昨年度、県内の小中学校などを対象にした調査で、検診後の受診率が低い実態が明らかになりました。岐阜市では小中学生の学校検診で「医療機関での受診が必要」とされながら、未受診だった割合は、歯科検診で48%、視力検査で47%でした。約半数が未受診の状況であり、対策が求められます。市は「未受診の家庭には、再度連絡するなど少しでも受診率が高まるよう、保護者への啓発と連携に今後も粘り強く努めていく」と答えました。

子どもの健康を守って行く上で、とても大切なことであり、親が子どもを医療機関に連れていけない状況など、今後も未受診の現状、原因について調査をし、分析することを要望しました。

【9、11月議会その他の質問】

●子育て中の保護者が新型コロナウイルスに感染した場合の岐阜市の対応について
 ◎ひとり親家庭への就労支援について
 ◎新型コロナウイルス感染拡大による児童生徒や教員への影響に関する文部科学省の調査結果に関連して



質問する はらなほこ議員

受験生へのコロナワクチン優先接種 岐阜市でも実現!

2021.9.18(水)
 岐阜市 23日から予約受け付け
中3生に優先接種
 岐阜市は17日、10月10日(土)から10月15日(木)までの期間、市内の小中学校3年生を対象に、新型コロナウイルスワクチン優先接種を実施する。接種は、市内の小中学校3年生を対象とし、10月10日(土)から10月15日(木)までの期間、市内の小中学校3年生を対象に、新型コロナウイルスワクチン優先接種を実施する。接種は、市内の小中学校3年生を対象とし、10月10日(土)から10月15日(木)までの期間、市内の小中学校3年生を対象に、新型コロナウイルスワクチン優先接種を実施する。

9月18日岐阜新聞

9月議会で取り上げた、受験生への新型コロナウイルスワクチン優先接種。岐阜市でも中学3年生に対し、行うことが決まりました！
 私はコロナ禍の中、一生のうちで重要な機会を控え、早めにワクチンを打ちたいという声を、たくさん聴いて

いました。不安を1つでも解消して、安心につながっていくことが、今行政に求められています。

【つり下げ式水銀灯】実態把握と補助率引き上げを提案

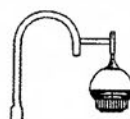

つり下げ式の水銀灯イメージ画

商店街等のつり下げ式の水銀灯は、設置時期が古く、老朽化による倒壊や落下など、市民に危険が及ぶ可能性もあります。その保守管理は所有者である商店街等が実施するものではありませんが、廃業や退会など構成員の減少により、維持管理や撤去が困難となる事例もあり、対策が必要です。実態の把握と補助制度の補助率の引き上げなど、さらなる支援を図ることを求めました。

市は「街路灯の設置状況等の現状把握に努めていく。今後の補助率や管理の在り方などについて調査研究を進めていきたい」と答えました。

はらなほこ活動日誌

どんなことでも気軽に相談ください



高砂町交差点付近

市民の方から、JR岐阜駅近くの歩道の傷みが激しく、大きな穴が開いていたり、砂利(歩道素材がはがれたもの)が散乱し、歩行者がつまづいて転んだり、自転車の車輪がはまり危険だという声をお聴きしました。

この道路は県管理の国道で、管理は県が行います。市道路維持課の担当職員と話し合い、県に改善の要望をしました。

県からは「年度内には補修をする」と回答がありました。早急に改善される予定です。



歩道陥凹箇所
 フロックの傷も激しい

支 払 伝 票

会派又は議員名	原 菜穂子	経 理 番 号	54																						
作成年月日	令和 4 年 1 月 28 日																								
使 途 項 目	<input type="checkbox"/> 調査研究費 <input type="checkbox"/> 会議費 <input checked="" type="checkbox"/> 広報広聴費 <input type="checkbox"/> 研修費 <input type="checkbox"/> 資料作成費 <input type="checkbox"/> 事務費 <input type="checkbox"/> 要請・陳情活動費 <input type="checkbox"/> 資料購入費																								
支 払 金 額	<table border="1" style="margin: auto; border-collapse: collapse;"> <tr> <td style="width: 15%;">金 額</td> <td style="width: 15%;"></td> <td style="width: 15%; text-align: center;">百万</td> <td style="width: 15%;"></td> <td style="width: 15%; text-align: center;">千</td> <td style="width: 15%;"></td> <td style="width: 15%;"></td> <td style="width: 15%;"></td> <td style="width: 15%;"></td> <td style="width: 15%;"></td> <td style="width: 15%; text-align: right;">円</td> </tr> <tr> <td></td> <td></td> <td></td> <td style="text-align: center;">¥</td> <td style="text-align: center;">1</td> <td style="text-align: center;">0</td> <td style="text-align: center;">4</td> <td style="text-align: center;">0</td> <td></td> <td></td> <td></td> </tr> </table>			金 額		百万		千						円				¥	1	0	4	0			
金 額		百万		千						円															
			¥	1	0	4	0																		
※按分により支払金額を算出する場合の計算式	支出額（領収書の金額） 按分率 支払金額（政務活動費充当額） 1,300 × 5分の4 = 1,040																								
使 途 内 容	市議会報告vol.14 ゆうメール郵送料																								

〈領収書貼付欄〉

領収書

原 菜穂子 様

[別納引受]
 ゆうメール特別

@100	13.0g 13通	県外 ¥1,300
小 計		¥1,300
郵便物引受合計通数		13通
課税計 (10%)		¥1,300
(内消費税等)		¥118)
非課税計		¥0
△計		¥1,300
お預り金額		¥1,300



〒100-8792 日本郵便株式会社
 東京都千代田区大手町2-3-1
 取扱日時：2022年 1月28日 16:41
 発行No. 220128A3970 端N55箱50
 連絡先：岐阜中央郵便局
 TEL:0570-022-063

複数の領収書を貼付する場合は、重ねず一枚ずつ貼ってください。
 なお、支払伝票に貼れない場合は、別紙を利用してください。

支 払 伝 票

会派又は議員名	原 菜穂子	経 理 番 号	56																				
作 成 年 月 日	令和 4 年 2 月 8 日																						
使 途 項 目	<input type="checkbox"/> 調査研究費 <input type="checkbox"/> 会議費 <input checked="" type="checkbox"/> 広報広聴費 <input type="checkbox"/> 研修費 <input type="checkbox"/> 資料作成費 <input type="checkbox"/> 事務費 <input type="checkbox"/> 要請・陳情活動費 <input type="checkbox"/> 資料購入費																						
支 払 金 額	<table border="1" style="margin-left: auto; margin-right: auto;"> <tr> <td style="width: 10%;">金 額</td> <td style="width: 10%;"></td> <td style="width: 10%;">百万</td> <td style="width: 10%;"></td> <td style="width: 10%;">千</td> <td style="width: 10%;"></td> <td style="width: 10%;"></td> <td style="width: 10%;"></td> <td style="width: 10%;"></td> <td style="width: 10%;">円</td> </tr> <tr> <td></td> <td></td> <td>¥</td> <td>1</td> <td>3</td> <td>2</td> <td>0</td> <td>0</td> <td></td> <td></td> </tr> </table>			金 額		百万		千					円			¥	1	3	2	0	0		
金 額		百万		千					円														
		¥	1	3	2	0	0																
※按分により支払金額を算出する場合の計算式	支出額（領収書の金額） 按分率 支払金額（政務活動費充当額） 26,400 × 2分の1 = 13,200																						
使 途 内 容	ウェブサイト更新・サポート費（2021/12～2022/11）																						

<領収書貼付欄>

ご 利 用 明 細 票

お取扱日	店 番	取 扱 番 号																														
04-02-08	████████	A93450004																														
取 扱 店 キョウテン																																
払込口座	00840-5	29786																														
払込金額	*26,400	料金 *152																														
<table border="1" style="width: 100%;"> <tr> <td style="width: 10%;">0</td><td style="width: 10%;">0</td><td style="width: 10%;">8</td><td style="width: 10%;">4</td><td style="width: 10%;">0</td><td style="width: 10%;">5</td></tr> <tr> <td colspan="6" style="text-align: center;">29786</td> </tr> <tr> <td colspan="6" style="text-align: center;">株式会社東海共同理研</td> </tr> <tr> <td colspan="6" style="text-align: center;">¥26400</td> </tr> <tr> <td colspan="6" style="text-align: center;">原 菜穂子 印</td> </tr> </table>		0	0	8	4	0	5	29786						株式会社東海共同理研						¥26400						原 菜穂子 印						振替受付票 払込みの証拠となるものですから大切に保存して下さい。 料金には、消費税等が含まれていません。
0	0	8	4	0	5																											
29786																																
株式会社東海共同理研																																
¥26400																																
原 菜穂子 印																																
記号番号		***** *** ██████████																														
スマホ決済アプリ ██████████ □座直結だから事前チャージ不要！																																

複数の領収書を貼付する場合は、重ねず一枚ずつ貼ってください。
 なお、支払伝票に貼れない場合は、別紙を利用してください。

500-8451

岐阜市加納上本町1-10-403

原 菜穂子 様

TEL 058-272-9558

請 求 書

2022年 1月 20日

株式
会社

東海共同印刷

お客様コード

担当者

〒 4 6 7 - 0 8 5 1

名古屋市瑞穂区塩入町17番6号
TEL 052-822-7281 (代) FAX 052-822-3359 (代)

毎度ありがとうございます。下記の通りご請求申し上げます。
振込手数料はお客様のご負担でお願い致します。

■お振込先銀行 中京銀行 熱田支店：当座預金320827

前回御請求額	御入金額	調整額	繰越額	御買上額(税抜)	値引額(税抜)	消費税	今回御買上額	今回御請求額
0	0	0	0	24,000	0	2,400	26,400	26,400

月日	区分	品名	数量	単位	単価	金額	消費税等	摘要
12月31日 (023350-1-A)	10	ウェブサイトサーバーリース料				24,000	2,400	
		■ 以下余白 ■						

☆ 全1枚です。

支 払 伝 票

会派又は議員名	原 菜穂子	経 理 番 号	59														
作 成 年 月 日	令和 4 年 2 月 28 日																
使 途 項 目	<input type="checkbox"/> 調査研究費 <input type="checkbox"/> 会議費 <input checked="" type="checkbox"/> 広報広聴費 <input type="checkbox"/> 研修費 <input type="checkbox"/> 資料作成費 <input type="checkbox"/> 事務費 <input type="checkbox"/> 要請・陳情活動費 <input type="checkbox"/> 資料購入費																
支 払 金 額	<table border="1" style="margin: auto; border-collapse: collapse;"> <tr> <td style="width: 50px;">金 額</td> <td style="width: 50px;"></td> <td style="width: 50px; text-align: center;">百万</td> <td style="width: 50px;"></td> <td style="width: 50px; text-align: center;">千</td> <td style="width: 50px;"></td> <td style="width: 50px; text-align: center;">円</td> </tr> <tr> <td></td> <td></td> <td></td> <td style="text-align: center;">¥</td> <td style="text-align: center;">4</td> <td style="text-align: center;">3</td> <td style="text-align: center;">0 0</td> </tr> </table>			金 額		百万		千		円				¥	4	3	0 0
金 額		百万		千		円											
			¥	4	3	0 0											
※按分により支払金額を算出する場合の計算式	<table style="width: 100%; border-collapse: collapse;"> <tr> <td style="width: 33%;">支出額（領収書の金額）</td> <td style="width: 33%; text-align: center;">按分率</td> <td style="width: 33%;">支払金額（政務活動費充当額）</td> </tr> <tr> <td style="text-align: center;">5,375</td> <td style="text-align: center;">× 5分の4</td> <td style="text-align: center;">= 4,300</td> </tr> </table>			支出額（領収書の金額）	按分率	支払金額（政務活動費充当額）	5,375	× 5分の4	= 4,300								
支出額（領収書の金額）	按分率	支払金額（政務活動費充当額）															
5,375	× 5分の4	= 4,300															
使 途 内 容	<p style="text-align: center;">議員活動公開用携帯（番号090-7030-1175）料金（2022/02）</p> <p>現在、議員活動において、原菜穂子個人の携帯電話（番号090-XXXXXXXXXX）を使用し、料金についても全額個人で負担している。しかし、市議会報告などで市民に広く携帯番号を公開するにあたり、女性議員であり対策が必要と考えた。通話とSMSで市民からの要望、意見聴取、相談などの窓口として使用している。</p>																

<領収書貼付欄>

複数の領収書を貼付する場合は、重ねず一枚ずつ貼ってください。
 なお、支払伝票に貼れない場合は、別紙を利用してください。

〒500-8451
岐阜市加納 上本町1丁目10

サーバス加納上本町 403号
原 菜穂子

様

電話料金等 料金支払証明書

電話番号等 090-7030-1175

年月分	支払金額	支払年月日	記 事
2022年 2月分	5,375円	2022年 2月28日	ドコモご利用分
合計	5,375円		

※ 1 各通信サービス提供会社側でポイント充当等により、請求金額を相殺した場合、「ご請求金額なし」と表示されます。
※ 2 各通信サービス提供会社名の記載がない料金は、NTTファイナンスご利用料金となります。

上記の料金は、収納済みであることを証明します。

2022年 4月 5日
NTTファイナンス株式会社
〒108-0075 東京都港区港南1-2-70

経 理 簿

8 事 務 費

年月日	番号	摘 要	支出額(円)	備 考
R3. 4. 7	1	A4コピー用紙、A4クリアホルダー	2, 440	
R3. 5. 11	7	テープのりつめ替え用	384	
R3. 7. 9	16	テープのりつめ替え用、ボールペン詰め替えレフィル	755	
R3. 7. 12	17	テープのり、メモ帳	569	
R3. 7. 22	19	プリンタインクカートリッジ	3, 512	按分率 5分の4
R3. 8. 9	26	ポストイット、油性ペン	495	
R3. 9. 11	31	FAX用インクフィルム	3, 480	
R3. 10. 10	36	ネームランドテープ	2, 194	
R3. 10. 20	37	プリンタインクカートリッジ	1, 056	按分率 5分の4
R3. 10. 23	38	A3コピー用紙、テープのり詰め替え	811	
R3. 12. 5	44	プリンタインクカートリッジ	4, 232	按分率 5分の4
R4. 3. 7	60	プリンタインクカートリッジ	5, 016	按分率 5分の4
R4. 3. 29	68	プリンタインクカートリッジ、FAX用インクフィルム (FAX用インクフィルムは按分率100%)	20, 064	按分率 5分の4
合計			45, 008	

支 払 伝 票

会派又は議員名	原 菜穂子	経 理 番 号	1														
作 成 年 月 日	令 和 3 年 4 月 7 日																
使 途 項 目	<input type="checkbox"/> 調査研究費 <input type="checkbox"/> 会議費 <input type="checkbox"/> 広報広聴費 <input type="checkbox"/> 研修費 <input type="checkbox"/> 資料作成費 <input checked="" type="checkbox"/> 事務費 <input type="checkbox"/> 要請・陳情活動費 <input type="checkbox"/> 資料購入費																
支 払 金 額	<div style="border: 1px solid black; padding: 5px; width: fit-content; margin: auto;"> <table style="border-collapse: collapse;"> <tr> <td style="width: 30px; text-align: center;">金 額</td> <td style="width: 20px;"> </td> <td style="width: 20px; text-align: center;">百万</td> <td style="width: 20px;"> </td> <td style="width: 20px;"> </td> <td style="width: 20px; text-align: center;">千</td> <td style="width: 20px; text-align: center;">2</td> <td style="width: 20px;"> </td> <td style="width: 20px; text-align: center;">4</td> <td style="width: 20px;"> </td> <td style="width: 20px; text-align: center;">4</td> <td style="width: 20px;"> </td> <td style="width: 20px; text-align: center;">0</td> <td style="width: 20px; text-align: right;">円</td> </tr> </table> </div>			金 額		百万			千	2		4		4		0	円
金 額		百万			千	2		4		4		0	円				
※按分により支払金額を算出する場合の計算式	<table style="width: 100%; border-collapse: collapse;"> <tr> <td style="width: 33%;">支出額 (領収書の金額)</td> <td style="width: 33%; text-align: center;">按分率</td> <td style="width: 33%;">支払金額 (政務活動費充当額)</td> </tr> <tr> <td style="text-align: center;">2,440</td> <td style="text-align: center;">× 1</td> <td style="text-align: center;">= 2,440</td> </tr> </table>			支出額 (領収書の金額)	按分率	支払金額 (政務活動費充当額)	2,440	× 1	= 2,440								
支出額 (領収書の金額)	按分率	支払金額 (政務活動費充当額)															
2,440	× 1	= 2,440															
使 途 内 容	A4コピー用紙、A4クリアホルダー																

<領収書貼付欄>

複数の領収書を貼付する場合は、重ねず一枚ずつ貼ってください。
 なお、支払伝票に貼れない場合は、別紙を利用してください。

別紙 (領収書添付用紙)



お買物の際、超お得で便利なカードを発行中！クレジットの機能は付いておりませんので安心！入会金年会費も無料！今すぐご入会を！

2021年 4月 7日(水) 16:08 No:0052

0747 4526395203056
Aホリトビ* - コウ A4
単339× 5個内 ¥1,695
Aホリトビ* 5個 -80
0743 4901755767414
Bクリアホリトビ* - A4 クリア 100枚
内 ¥825

小 計 ¥2,440
内税対象額 10.00% ¥2,440
内税 10.00% ¥221
合計 ¥2,440

お預り ¥10,440
(消費税等 ¥221)
お釣り ¥8,000



軽は軽減税率 (8%) 適用商品です

◆ネット通販サイトも超お得！◆
会員登録をして今すぐ割引クーポン
を手に入れよう！

◆商売繁盛をがっつり支援◆
シモジマオンラインショップ
<https://shimajima.jp>



責No: [Redacted] 6点買
取引No5605

上記正に領収しました (消費税等
シモジマ 岐阜店
〒500-8175 岐阜県岐阜市長住町9-8
TEL 058-253-2253
FAX 058-253-2254
※保管上の注意※
財布等に保管される場合、印刷面を内側にして保管してください。

¥2,440- (消費税等)

現計

(消費税等)

¥2,440-
¥221- (消費税等)

¥2,440-

原 菜穂子 様 領 収 証

2021年 4月 7日(水)

0052-0536-5606



別紙 (領収書添付用紙)

領 収 証
シモジマ
岐阜店
TEL 058-253-2253

原 菜 穂 子 様

お買物の際、超お得で便利なカード
を発行中！クレジットの機能は付
いておりませんので安心！入会金
年会費も無料！今すぐご入会を！

2021年 5月11日(火) 15:24 No:0051

0774 4901991655919
PR-CAS カートリッジ ヒットア-ミニマカI
内 ¥161

0774 4901991655902
PN-CASC80 ヒットア-ミニカI ヒソク
内 ¥223

小 計 ¥384
内税対象額 10.00% ¥384
内税 10.00% ¥34
合 計 ¥384

お預り ¥10,000
(消費税等 ¥34)
お釣り ¥9,616



軽は軽減税率 (8%) 適用商品です

◆ネット通販サイトも超お得！◆
会員登録をして今すぐ割引クーポン
を手に入れよう！

◆商売繁盛をがっつり支援◆
シモジマオンラインショップ
<https://shimojima.jp>



責No: [Redacted]
取引No2023 2点員

誠に領収しました(消費税等
シモジマ 岐阜店
〒500-8175 岐阜県岐阜市長住町9-8
TEL 058-253-2253
FAX 058-253-2254
※保管上の注意※
財布等に保管される場合、印刷面を内側にして保管してください。

¥34-を含みます)

現計

(消費税等

¥34-
¥34-を含みます)

3,511

0051-3848-2024

原 菜 穂 子 様 領 収 証

¥384-

2021年 5月11日(火)

別紙 (領収書添付用紙)

領 収 証

岐阜店
TEL 058-253-2253
原 菜 穂 子 様

お買物の際、超お得で便利なカード
を発行中！クレジットの機能は付
いておりませんので安心！入会金
年会費も無料！今すぐご入会を！

2021年 7月 9日(金) 16:46 No:0052

0774 4901480325941
タ-D4560-08トットライナー
内 ¥169
0742 4902505325649
LHKRF-10C4-R ハイテック レフィル04 R
内 ¥88
0742 4902505325656
LHKRF-10C4-L ハイテック レフィル04 L
内 ¥88
0742 4902505325632
LHKRF-10C4-B ハイテック レフィル04 B
内 ¥88
0742 4902505325663
LHKRF-10C4-G ハイテック レフィル04 B
内 ¥88
0774 4901991655414
PR-MAS テーフノリマカエビトットライナー
内 ¥234

小 計 ¥755
内税対象額 10.00% ¥755
内税 10.00% ¥68
合計 ¥755

お預り ¥10,000
(消費税等 ¥68)
お釣り ¥9,245



軽は軽減税率(8%)適用商品です

◆ネット通販サイトも超お得！◆
会員登録をして今すぐ割引クーポン
を手に入れよう！

◆商売繁盛をがっちり支援◆
シモジマオンラインショップ
<https://shimojima.jp>



別紙 (領収書添付用紙)

領 収 証
 シモジマ
岐阜店
TEL 058-253-2253
原 菜穂子 様

お買物の際、超お得で便利なカード
を発行中！クレジットの機能は付
いておりませんので安心！入会金
年会費も無料！今すぐご入会を！

2021年 7月12日(月) 14:26 No:0051

0774 4901991655407
PN-MAS テーフ°ナリ°ットエア- 内 ¥315

0745 4901480334738
メ-SV578WT-T ソフトリング°ホカ°ント°ットケイ 内 ¥254

小 計		¥569
内税対象額	10.00%	¥569
内税	10.00%	¥51
合 計		¥569

お預り	¥1,000
(消費税等)	¥51
お釣り	¥431



軽は軽減税率(8%)適用商品です

◆ネット通×イトも超お得！◆
会員登録をして今すぐ割引クーポン
を手に入れよう！

◆商売繁盛をがっつり支援◆
シモジマオンラインショップ
<https://shimajima.jp>



取引No9279 貴No: [REDACTED] 2点買

支 払 伝 票

会派又は議員名	原 菜穂子	経 理 番 号	19												
作成年月日	令和 3 年 7 月 22 日														
使 途 項 目	<input type="checkbox"/> 調査研究費 <input type="checkbox"/> 会議費 <input type="checkbox"/> 広報広聴費 <input type="checkbox"/> 研修費 <input type="checkbox"/> 資料作成費 <input checked="" type="checkbox"/> 事務費 <input type="checkbox"/> 要請・陳情活動費 <input type="checkbox"/> 資料購入費														
支 払 金 額	<table border="1" style="margin: auto;"> <tr> <td style="width: 15%;">金 額</td> <td style="width: 15%;"></td> <td style="width: 15%;">百万</td> <td style="width: 15%;"></td> <td style="width: 15%;">千</td> <td style="width: 15%;">円</td> </tr> <tr> <td></td> <td></td> <td></td> <td></td> <td>3</td> <td>512</td> </tr> </table>			金 額		百万		千	円					3	512
金 額		百万		千	円										
				3	512										
※按分により支払金額を算出する場合の計算式	支出額 (領収書の金額) 按分率 支払金額 (政務活動費充当額) 4,390 × 5分の4 = 3,512														
使 途 内 容	プリンタインクカートリッジ														

<領収書貼付欄>



■エディオンカード会員さま
 商品の購入履歴・保証内容は
 【エディオンネットショップ】
 または【エディオンアプリ】の
 マイページでご確認できます。

発行日 2021年07月22日(木) 15:34
 店 : 04377 岐阜オーキッドパーク店
 電話 058-254-8211

レジ担当者: XXXXXXXXXX
 販売担当者: XXXXXXXXXX
 No. 04377-311-858649 POS : 311
 取引種別 : 持帰

プリンタ消耗品		
キヤノン		
BCI351XLBK		
4960999904870	1	¥1,400
プリンタ消耗品		
キヤノン		
BCI350XLPGBK2P		
4960999971308	1	¥2,990
合計金額		¥4,390
(10%対象)		¥4,390)
(10%対象消費税)		¥399)

現金領収額 ¥4,390

複数の領収書を貼付する場合は、重
 なお、支払伝票に貼れない場合は、別

お預り	¥5,000
お釣り	¥610

支 払 伝 票

会派又は議員名	原 菜穂子	経 理 番 号	26																				
作 成 年 月 日	令和 3 年 8 月 9 日																						
使 途 項 目	<input type="checkbox"/> 調査研究費 <input type="checkbox"/> 会議費 <input type="checkbox"/> 広報広聴費 <input type="checkbox"/> 研修費 <input type="checkbox"/> 資料作成費 <input checked="" type="checkbox"/> 事務費 <input type="checkbox"/> 要請・陳情活動費 <input type="checkbox"/> 資料購入費																						
支 払 金 額	<table border="1" style="margin-left: auto; margin-right: auto;"> <tr> <td>金 額</td> <td></td> <td>百万</td> <td></td> <td></td> <td>千</td> <td></td> <td></td> <td></td> <td>円</td> </tr> <tr> <td></td> <td></td> <td></td> <td></td> <td></td> <td>¥</td> <td>4</td> <td>9</td> <td>5</td> <td></td> </tr> </table>			金 額		百万			千				円						¥	4	9	5	
金 額		百万			千				円														
					¥	4	9	5															
※按分により支払金額を算出する場合の計算式	支出額 (領収書の金額) 按分率 支払金額 (政務活動費充当額) 495 × 1 = 495																						
使 途 内 容	ポストイット、油性ペン																						

<領収書貼付欄>



カルコス 本店
TEL : 058-294-7500
岐阜県岐阜市菅生8-7-21

領 収 証

2021年08月09日 (月) 21時18分
レシートNo : 00595530
店No : 000000000001 POS No : 0002
担当者 : 0000011193 *****

強粘着ふせん ハ[®]スリッカー 【本体色:110-】 外
4549395032303 (0701) (Px1) ¥300

おなまえマキ- 両用 黒【70】 外
4901681520817 (0701) (Px1) ¥150

小計 2点 ¥450
(外税対象額 ¥450)
外税 10% ¥45
(うち消費税等 ¥45)

合計 ¥495

お預り現金 ¥500
釣銭 ¥5

複数の領収書を貼付する場
なお、支払伝票に貼れない

またのご来店お待ちしております



支 払 伝 票

会派又は議員名	原 菜穂子	経 理 番 号	31																					
作成年月日	令和 3 年 9 月 11 日																							
使 途 項 目	<input type="checkbox"/> 調査研究費 <input type="checkbox"/> 会議費 <input type="checkbox"/> 広報広聴費 <input type="checkbox"/> 研修費 <input type="checkbox"/> 資料作成費 <input checked="" type="checkbox"/> 事務費 <input type="checkbox"/> 要請・陳情活動費 <input type="checkbox"/> 資料購入費																							
支 払 金 額	<table border="1" style="margin: auto; border-collapse: collapse;"> <tr> <td style="width: 10%;">金 額</td> <td style="width: 10%;"></td> <td style="width: 10%; text-align: center;">百万</td> <td style="width: 10%;"></td> <td style="width: 10%; text-align: center;">千</td> <td style="width: 10%;"></td> <td style="width: 10%; text-align: center;">円</td> </tr> <tr> <td></td> <td></td> <td></td> <td style="text-align: center;">¥</td> <td style="text-align: center;">3</td> <td style="text-align: center;">4</td> <td style="text-align: center;">8</td> </tr> <tr> <td></td> <td></td> <td></td> <td></td> <td style="text-align: center;">0</td> <td></td> <td></td> </tr> </table>			金 額		百万		千		円				¥	3	4	8					0		
金 額		百万		千		円																		
			¥	3	4	8																		
				0																				
※按分により支払金額を算出する場合の計算式	支出額 (領収書の金額) 3,480	×	按分率 1	=	支払金額 (政務活動費充当額) 3,480																			
使 途 内 容	FAX用インクフィルム																							

<領収書貼付欄>



領収書兼お買上明細

■エディオンカード会員さま■
 商品の購入履歴・保証内容は
 【エディオンネットショップ】
 または【エディオンアプリ】の
 マイページでご確認できます。

発行日 2021年09月11日(土) 11:04
 店: 04377 岐阜オーキッドパーク店

電話 058-254-8211

レジ担当者: XXXXXXXXXX
 販売担当者: XXXXXXXXXX
 No. 04377-311-945956 POS: 311
 取引種別: 持帰

テレホンFAX関連
 パナソニック
 KX-FAN190W
 4984824752245 3 ¥3,480
合計金額 **¥3,480**
 (10%対象) ¥3,480)
 (10%対象消費税) ¥316)

現金領収額 ¥3,480

お預り ¥10,080

お釣り ¥6,600

複数の領収書を貼付する場合は、重ねて貼付してください。
 なお、支払伝票に貼れない場合は、別紙を利用してください。

別紙 (領収書添付用紙)



DCM株式会社 DCMカーマ
21 坂南店 058-246-8512

営業時間:9:00~20:00
★DCMアプリ会員募集中!!
くらしに役立つ動画やWEBチラシなど
お得な情報をお届けします。
アプリストアでDCMアプリと検索!!

領 収 証

2021年10月10日(日)11:32 レシ*0063

セルフ63

016 ネームランドテープ		
4971850123620		¥1,097
016 ネームランドテープ		
4971850145202		¥1,097
合計		¥2,194
(内10%タイヨウ)		¥2,194)
(内10%)		¥199)
(税合計)		¥199)

お預り ¥10,204
お釣り ¥8,010

お買上点数 2点
*印は軽減税率(8%)適用商品です。
「マイポ」スタート!
ご利用額によってステージ変動!
最大5%還元!
詳しくはお近くの係員まで!

ポイントもチラシもコレ1つで!



DCMアプリ
← ダウンロードは
コチラ!

便利! いつでもポイントチェック
商品を探せる「売場マップ」

おトク! チラシや
キャンペーン情報が届く!



レシートNo2154

店No00214

支 払 伝 票

会派又は議員名	原 菜穂子	経 理 番 号	37																					
作成年月日	令和 3 年 10 月 20 日																							
使 途 項 目	<input type="checkbox"/> 調査研究費 <input type="checkbox"/> 会議費 <input type="checkbox"/> 広報広聴費 <input type="checkbox"/> 研修費 <input type="checkbox"/> 資料作成費 <input checked="" type="checkbox"/> 事務費 <input type="checkbox"/> 要請・陳情活動費 <input type="checkbox"/> 資料購入費																							
支 払 金 額	<table border="1" style="width: 100%; text-align: center;"> <tr> <td>金 額</td> <td></td> <td>百万</td> <td></td> <td>千</td> <td></td> <td>円</td> </tr> <tr> <td></td> <td></td> <td></td> <td></td> <td>1</td> <td>0</td> <td>5</td> </tr> <tr> <td></td> <td></td> <td></td> <td></td> <td></td> <td></td> <td>6</td> </tr> </table>			金 額		百万		千		円					1	0	5							6
金 額		百万		千		円																		
				1	0	5																		
						6																		
※按分により支払金額を算出する場合の計算式	支出額 (領収書の金額) 按分率 支払金額 (政務活動費充当額) 1,320 × 5分の4 = 1,056																							
使 途 内 容	プリンタインクカートリッジ																							

<領収書貼付欄>



領収書兼お買上明細

■エディオンカード会員さま■
 商品の購入履歴・保証内容は
 【エディオンネットショップ】
 または【エディオンアプリ】の
 マイページでご確認できます。

発行日 2021年10月20日(水) 19:25
 店: 04377 岐阜オーキッドパーク店

電話 058-254-8211

レジ担当者: [REDACTED]

販売担当者: [REDACTED]

No. 04377-311-014417 POS: 311

取引種別: 持帰

プリンタ消耗品
 プラザー
 LC3117BK
 4977766761864 1 ¥1,320
合計金額 **¥1,320**
 (10%対象) ¥1,320
 (10%対象消費税) ¥120

現金領収額 ¥1,320

お預り ¥1,520

お釣り ¥200

複数の領収書を貼付する場合は、重ねて貼付してください。
 なお、支払伝票に貼れない場合は、別紙を利用してください。

別紙 (領収書添付用紙)

領 収 証
 シモジマ
岐阜店
TEL 058-253-2253
原 菜 穂 子 様

お買物の際、超お得で便利なカード
を発行中！クレジットの機能は付
いておりませんので安心！入会金
年会費も無料！今すぐご入会を！

2021年10月23日(土) 14:59 No:0052

0774 4901480325934
ター-D4550-08Nトットライナー
内 ¥169
0747 4518150901598
A3ビ°-A°-H°- BLANCO A3
内 ¥642

小 計 ¥811
内税対象額 10.00% ¥811
内税 10.00% ¥73
合 計 ¥811

お預り ¥1,011
(消費税等 ¥73)
お釣り ¥200



軽は軽減税率 (8%) 適用商品です

◆ネット通販サイトも超お得！◆
会員登録をして今すぐ割引クーポン
を手に入れよう！

◆商売繁盛をがっつり支援◆
シモジマオンラインショップ
<https://shimajima.jp>



取引No8639 資No XXXXXXXXXX 2点買

別紙 (領収書添付用紙)

EDON

エディオン

領収書兼お買上明細

■エディオンカード会員さま■
商品の購入履歴・保証内容は
【エディオンネットショップ】
または【エディオンアプリ】の
マイページでご確認できます。

発行日 2021年12月05日(日) 13:37
店: 04377 岐阜オーキッドパーク店
電話 058-254-8211
レジ担当者:
販売担当者:
No. 04377-313-213454 POS: 313
取引種別: 持帰

プリンタ消耗品 キヤノン BC1350PBBK 4960999904573	1	¥1,090
プリンタ消耗品 キヤノン BC1351XLY 4960999904894	1	¥1,400
プリンタ消耗品 キヤノン BC1351XLM 4960999904535	1	¥1,400
プリンタ消耗品 キヤノン BC1351XLC 4960999904887	1	¥1,400
△計金額		¥5,290
(10%対象)		¥5,290)
(10%対象消費税)		¥480)
現金領収額		¥5,290
お預り		¥10,000
お釣り		¥4,710

支 払 伝 票

会派又は議員名	原 菜穂子	経 理 番 号	60														
作成年月日	令和 4 年 3 月 7 日																
使 途 項 目	<input type="checkbox"/> 調査研究費 <input type="checkbox"/> 会議費 <input type="checkbox"/> 広報広聴費 <input type="checkbox"/> 研修費 <input type="checkbox"/> 資料作成費 <input checked="" type="checkbox"/> 事務費 <input type="checkbox"/> 要請・陳情活動費 <input type="checkbox"/> 資料購入費																
支 払 金 額	<table border="1" style="width: 100%; text-align: center;"> <tr> <td>金 額</td> <td></td> <td>百万</td> <td></td> <td>千</td> <td></td> <td>円</td> </tr> <tr> <td></td> <td></td> <td></td> <td></td> <td>5</td> <td>0</td> <td>1 6</td> </tr> </table>			金 額		百万		千		円					5	0	1 6
金 額		百万		千		円											
				5	0	1 6											
※按分により支払金額を算出する場合の計算式	支出額（領収書の金額） 按分率 支払金額（政務活動費充当額） 6,270 × 5分の4 = 5,016																
使 途 内 容	プリンタインクカートリッジ																

<領収書貼付欄>



領収書兼お買上明細

■エディオンカード会員さま■
 商品の購入履歴・保証内容は
 【エディオンネットショップ】
 または【エディオンアプリ】の
 マイページでご確認できます。

発行日 2022年03月07日(月) 19:14
 店：04377 岐阜オーキッドパーク店
 電話 058-254-8211
 レジ担当者：[REDACTED]
 販売担当者：[REDACTED] POS：311
 No. 04377-311-285223
 取引種別：持帰

プリンタ消耗品
 ブラザー
 LC3117-4PK
 4977766769488 1 ¥4,950
 プリンタ消耗品
 ブラザー
 LC3117BK
 4977766761864 1 ¥1,320
合計金額 **¥6,270**
 (10%対象) ¥6,270
 (10%対象消費税) ¥570

現金領収額 ¥6,270

複数の領収書を貼付する場合は、重ねず
 なお、支払伝票に貼れない場合は、別紙

お預り ¥10,000
 お釣り ¥3,730

別紙（領収書添付用紙）

EDON

エディオン

領収書兼お買上明細

■エディオンカード会員さま■
商品の購入履歴・保証内容は
【エディオンネットショップ】
または【エディオンアプリ】の
マイページでご確認できます。

発行日 2022年03月29日(火) 17:40
店：04377 岐阜オーキッドパーク店
電話 058-254-8211
レジ担当者：[REDACTED]
販売担当者：[REDACTED]
No. 04377-311-329302 POS：311
取引種別：持帰

プリンタ消耗品 キヤノン BC1350XLPGBK2P 496099971308	2	¥5,980
プリンタ消耗品 キヤノン BC1351XLY 496099904894	2	¥2,800
プリンタ消耗品 キヤノン BC1351XLGY 496099904900	2	¥2,800
プリンタ消耗品 キヤノン BC1351XLC 496099904887	2	¥2,800
プリンタ消耗品 キヤノン BC1351XLM 496099904535	1	¥1,400
ブラザー LC3117-4PK 4977766769488	1	¥4,950
テレホンFAX関連 パナソニック KX-FAN190W 4984824752245	3	¥3,480
合計金額		¥24,210
(10%対象)		¥24,210
(10%対象消費税)		¥2,200
現金額収額		¥24,210
お預り		¥30,210
お釣り		¥6,000