

岐阜市役所代表

☎(058)265-4141

FAX(058)264-8602

市政情報は岐阜市ホームページでも

岐阜市 検索

発行日 毎月1日・15日
 人口 414,792人
 世帯数 175,065世帯
 (平成27年6月1日現在)

No. 1766

平成27年(2015年)

6月15日号

発行/岐阜市

編集/市長公室広報広聴課

〒500-8701 岐阜市今沢町18

消防団員によるポンプ車操法



●第48回岐阜市水防連合演習(5月31日撮影、写真右2枚)では、水防団員らが、日ごろの訓練の成果を披露。この日は、三輪中学校と東長良中学校の生徒らも参加し、水防団員の指導のもと、「積土のう工」に挑戦しました。☎水防対策課☎214-4854



三輪中学校の生徒に土のう作りを教える水防団員

迫り来る災害に備え、市民の安全を守る!

消防団



水防団

●岐阜市中・南・北消防団の特別点検(5月24日撮影、写真左3枚。写真は南消防団)。ポンプ車操法や分列行進は圧巻です。災害時に第一線で市民の安全を守るため、本番さながらの訓練に汗を流しました。☎消防本部消防総務課☎262-7161

半円状に土のうを積んで、漏水口の拡大を防ぐ「月の輪工」

まち岐阜市を大いに発信していきたいと思っています。

山紫水明の長良川、金華山、1千300年の伝統を誇る長良川鶴飼、当地で足掛け10年間を過ごし天下統一を夢見た織田信長公、日本書紀に記述のある我が国の製薬業発祥の地、古典落語の祖と言われる安楽庵策伝和尚生誕の地、などなど。これらは他の都市が決してまねのできない、岐阜市の誇る豊かな地域資源、歴史資源の一例です。岐阜市の更なる活性化、発展のためにはこれらの都市ブランドを有効に国の内外に発信していくことが不可欠です。そのためには岐阜市役所のみならず、岐阜市民全員がこぞって取り組む必要があります。

今年度は終戦70周年の年です。戦後日本はひたすら、日本人の勤勉性、科学的知見、手先の器用さを生かした、ものづくりで発展してきました。今我が国にはこれまでの科学・技術立国に加えて、おもてなしという言葉に代表されるような観光、食、伝統文化と言ったクールな(かっこいい)日本を発信し、サービス立国を目指すことが求められています。官民挙げての努力により昨年の訪日海外観光客数は1千300万人を超え、東京オリンピックが開催される2020年(平成32年)までに2千万人を目指すとされています。

サービス業を中心とした第3次産業の比率が約90%と高い岐阜市としても、このような時代の流れを的確に把握し、しっかりとその潮流に乗っていく必要があります。そんな中、今年に入って岐阜市にとって大変うれしい動きがいくつかありました。3月の「長良川鶴飼の技術」の国重要無形民俗文化財指定、4月の「信長公のおもてなし」が息づく戦国城下町・岐阜の日本遺産第一号認定、5月の「清流長良川の鮎」の世界農業遺産候補現地調査。また、以前にも、平成23年2月に金華山一帯の「岐阜城跡」の国史跡指定、平成26年3月には「長良川中流域」が東海地方初となる国の重要な文化的景観に選定されています。

国や国際機関によるこれら一連の動きは、岐阜市の持つ歴史的価値や自然環境を公的に評価するものであり、長年の懸案である長良川鶴飼のユネスコ・世界無形文化遺産登録に向けて大きな弾(はずみ)となります。2年後の2017年は織田信長公入城・岐阜命名450年の年に当たり、今年の4月に岐阜市では「信長公450(よんごーまる)プロジェクト」を開始させました。2年後に向け、今「日本一あついまち岐阜市」を大いに発信していきたいと思っています。

市長の
元気
 宅配便 27
 平成27年6月15日号

今、「信長公」「鶴飼」の
 岐阜市に熱い視線が!

市長 細江茂光

今年度の国民健康保険料率が決まりました

国民健康保険料は、4月～翌年3月の12か月分を、6月期～3月期の10回で納めます(年度途中で金額の変更があれば、回数も変更されます)。今年度の保険料の計算方法は左表のとおりです。なお、各世帯の保険料をお知らせする納入通知書を6月16日(火)に発送する予定ですので、ご確認ください。

▼平成27年度国民健康保険料の計算方法

	①医療給付費分	②後期高齢者支援金分	③介護納付金分(40歳～64歳の人)
所得割額	7.9%	2.45%	1.46%
均等割額	24,240円/人	7,080円/人	6,840円/人
平等割額	29,280円/世帯	8,520円/世帯	5,640円/世帯
最高限度額	520,000円	170,000円	160,000円

- 1年分の国民健康保険料は、上表の①②③を合計した金額です。(所得が一定額以下の世帯は、均等割額と平等割額が軽減されます)
 - ・所得割額：国民健康保険被保険者の岐阜市独自方式の所得額×料率
 - ・均等割額：国民健康保険被保険者の人数×金額
 - ・平等割額：1世帯あたりの金額(定額)
- ※岐阜市独自方式の所得額＝被保険者全員の前年中総所得金額－(33万円×被保険者数+26万円×重度の福祉医療受給被保険者数)
- 納付義務者は世帯主です(世帯単位で計算します)。

●納期限内であればコンビニエンスストアでも保険料を納付できます
取り扱い範囲などは納付書の裏面をご覧ください。

●保険料の納付でお困りの場合はお早めにご相談ください
毎週木曜日(祝日・年末年始を除く)は午後8時まで夜間納付相談窓口を開いています。事業の不振や病気などの理由で著しく所得が減少するなど特別な事情がある場合は、被保険者証・印鑑などをご持参のうえ、お早めにご相談ください。

●災害など特別な事情がある場合は保険料を減免できる場合があります
国保・年金課 214-2085

ます 被保険者証・印鑑・り災証明書または破産証明書などをご持参ください。また、会社都合により失業した時は、保険料を軽減できる場合があります。被保険者証・印鑑・雇用保険受給資格者証をご持参ください。

●国保・年金課 214-4315

国民年金保険料の免除・猶予申請受付は7月1日(水)から

国民年金第1号被保険者(60歳未満の自営業者など)で、保険料の納付が困難な場合、未納にしておくと障害基礎年金や遺族基礎年金が受けられないことがあります。申請により保険料の納付が免除または猶予される制度があります。免除は本人・配偶者・世帯主、納付猶予(20歳代に限る)は本人・配偶者の平成26年中の所得が一定額以下の場合に承認されます。

●免除対象期間 7月～翌年6月

●必要なもの 印鑑、基礎年金番号の分かるもの(年金手帳または納付書)・今年1月2日以降に転入された人 平成27年度の所得課税証明書・代理人申請 委任状および代理人の身分証明書(運転免許証など)・退職者 雇用保険の離職票など

●申請場所 国保・年金課(本庁舎高層部2階)、柳津地域振興事務所、各事務所

●郵送による申請もできます。免除申請書(日本年金機構ホームページで入手できます)を記入して、国保・年金課(〒500-8701今沢町18)へお送りください。なお、退職者は※の写しを同封してください。

○申請月と免除対象期間、審査対象所得の関係(例)

免除対象期間	H25.6	H27.7申請↓	H28.6
	免除対象期間		
審査対象所得	H25.8	H27.9申請↓	H28.6
	免除対象期間		
	23年中所得	24年中所得	25年中所得

●国保・年金課 214-2086、岐阜北年金事務所 294-6364、294-6367

日本年金機構をかたる電話などにご注意を!

日本年金機構における個人情報流出について、同機構や市役所が電話や直接訪問することはありません。万が一、電話などがあった場合は左記にご相談ください。

●日本年金機構(専用相談窓口) 0120-818211、岐阜北年金事務所 294-6367 ※詳しくは同機構ホームページをご覧ください。

事業継続計画(BCP)策定を補助します

地震などの自然災害、不測の事故などで企業活動を継続できなくなる事態に遭遇した際、迅速に対応し、早急に企業活動を復旧するためには、事業継続計画(BCP)を策定することが大切です。

市では、市内の中小企業が専門家の支援を受けて、新たに事業継続計画(BCP)を策定する費用の一部を補助します。

※事業継続計画の策定・事業継続マネジメントに係る認定事業者から、コンサルティングを行う能力を有すると認められた人。

●対象企業 ①市内に本社を有する中小企業、②市内に事務所を有し、構成員の3分の2以上が市内中小企業である団体(事業協同組合、企業組合、商店街振興組合など)

●補助金額 対象経費の2分の1(上限10万円)

●申込先 国保・年金課(〒500-8720神田町1-11南庁舎2階) 265-3980へ。用紙は同課または市ホームページで入手できます。

創業支援ルーム 10月入居者を募集

創業を志す人や創業して間もない人を育成・支援するため「創業支援ルーム」を開設しています。

20歳以上の女性の皆さん 子宮がん検診を受けましょう

子宮がんの早期発見・早期治療のため、ぜひ検診を受けましょう。◆実施期間 7月1日(水)～来年2月29日(月)(休日は除く) ◆対象者 市に住民登録を有する20歳以上の女性。体部検診は、医師が必要と認めた場合に実施します。◆自己負担金 頸部のみ：1,740円 頸部と体部：3,180円 ※生活保護世帯の人は無料です。受診前に必ず下記の問い合わせ先へご連絡ください。○子宮頸がん検診の目安は、2年に1回とされています。詳しくは、受診された医師にご相談ください。

●健康増進課 252-7193、中市民健康センター 252-0632、南市民健康センター 271-8010、北市民健康センター 232-7681

▼子宮がん検診委託医療機関一覧(50音順) ※受診票は各医療機関にあります

医療機関名	所在地	電話番号
石原産婦人科	芥見嵯峨2-145	241-3535
いずみレディースクリニック	菅生6-2-4	296-4141
一色の森ゆりレディースクリニック	前一色西町4-1	246-1011
岩砂病院・岩砂マタニティ	八代1-7-1	232-1777
大塚レディースクリニック	切通7-13-17	245-8838
おおのレディースクリニック	光町1-44	233-0201
小倉医院	長良葵町1-2-3	231-1573
加藤医院	向加野3-6-20	243-1114
かとうマタニティクリニック	芥見長山3-94-2	241-3332
河村病院	芥見大般若1-84	241-3311
斉藤産科婦人科院	北八ツ寺町5	263-0080
しま医院	池ノ上町4-74	233-8732
高橋産婦人科	梅ヶ枝町3-41-3	263-5726
永田医院	福富天神前78-1	229-2101
西岐阜産婦人科医院	市橋5-3-9	272-3881
早崎レディースクリニック	雲雀町1-21-1	263-1492
平野総合病院	黒野176-5	239-2325
古田産科婦人科クリニック	金町7-3	265-2395
真鍋産婦人科	金宝町1-11	262-3224
マナベ産婦人科医院	鏡島西2-19-5	253-3335
操健康クリニック	藪田南1-4-20	274-0330
操レディースホスピタル	津島町6-19	233-8811
宮崎千恵婦人クリニック	長良1972-5	233-5553
宮崎レディースクリニック	加納本町3-5	271-3344
柳津病院	柳津町宮東1-102	388-3838
レディースクリニックまぶち	正木北町12-10	297-1103

65歳以上の人の介護保険料をお知らせします

■65歳以上の人(第1号被保険者)の保険料
介護保険料は岐阜市の基準月額5,780円をもとに計算し、所得状況などに応じて11段階に分かれます。詳しくは下表のとおりです。通知書は6月16日(火)に発送予定です。介護保険料を納めないと、介護保険サービスの給付が制限されることがあります。●介護保険課 214-2091

段階	対象者	算出方法	年額
第1段階	市民税非課税世帯で老齢福祉年金受給の人または課税年金収入額と合計所得金額の合算額が80万円以下の人及び生活保護受給の人など	基準月額×0.36×12	24,900円
第2段階	市民税非課税世帯で課税年金収入額と合計所得金額の合算額が80万円超120万円以下の人	基準月額×0.535×12	37,100円
第3段階	市民税非課税世帯で第1段階・第2段階対象者以外の人	基準月額×0.75×12	52,000円
第4段階	市民税課税世帯で本人が市民税非課税であって、課税年金収入額と合計所得金額の合算額が80万円以下の人	基準月額×0.9×12	62,400円
第5段階	市民税課税世帯で本人が市民税非課税であって、第4段階対象者以外の人	基準月額×1.0×12	69,300円
第6段階	市民税課税の人のうち、合計所得金額が年間120万円未満の人	基準月額×1.1×12	76,200円
第7段階	市民税課税の人のうち、合計所得金額が年間120万円以上190万円未満の人	基準月額×1.25×12	86,700円
第8段階	市民税課税の人のうち、合計所得金額が年間190万円以上290万円未満の人	基準月額×1.5×12	104,000円
第9段階	市民税課税の人のうち、合計所得金額が年間290万円以上390万円未満の人	基準月額×1.75×12	121,300円
第10段階	市民税課税の人のうち、合計所得金額が年間390万円以上590万円未満の人	基準月額×2.0×12	138,700円
第11段階	市民税課税の人のうち、合計所得金額が年間590万円以上の人	基準月額×2.25×12	156,000円

- 介護保険料の納付方法は特別徴収と普通徴収に分かれます
特別徴収：年金の定期払い(偶数月)時にあらかじめ差し引かれます。
普通徴収：市から送付される納付書または口座振替により個別に納付します。
- 期別表記の変更 平成27年4月1日から介護保険料の通知書・納付書の期別表記を変更します。特別徴収：4月期～2月期→特徴1期～特徴6期 普通徴収：6月期～3月期→普徴1期～普徴10期
- 納付書が届いている人はコンビニエンスストアで保険料を納めることができますようになりました

平成27年度採用 岐阜市任期付職員(保育士)を募集

◆採用予定人員 5人程度 ◆受験資格 保育士として都道府県知事の登録を受けている人であるなど。詳しくは試験要綱でご確認ください。◆採用予定日 8月下旬以降 ◆試験日時・場所 7月11日(土)午前9時～午後2時30分/市役所西別館(江川町27) ◆申込・問 申込書を6月15日(月)～30日(火)に郵送(必着)または開庁日時に直接人事課(〒500-8701今沢町18本庁舎高層部4階)へ。214-4925へ。※試験要綱と申込書は同課または市ホームページで6月15日(月)から入手できます。

214
4792へ。

◆届け先・問 6月15日(月)〜7月6日(月)に郵送または開庁日時に直接男女共生・生きがい推進課(〒500-8701今沢町18本庁舎7階・☎2144792)へ。

お寄せください 「平和の折り鶴」

市民の皆さんの平和への願いを表し、「平和都市宣言」の理念をよりアピールするため、「折り鶴」を募集します。平和資料室(ハートフルスクエアA1G内)で展示するほか、一部は広島市長へのメッセージを添えて広島市・平和記念公園に手向ける予定です。◆規格 一辺10cm程度の紙で折った折り鶴を糸などで1m程度の長さにまとめ、平和へのメッセージを添付。



◆募集室数・賃料
タイプ 室数 月額賃料(共益費含む)
27㎡ 3 1・2年目:16,470円
3年目:30,240円
保証金:100,000円
※個室空調設備、24時間対応セキュリティ、高速インターネット光回線、エレベーター、各階共用の給湯・トイレあり/電気・通信費、コピー代金は実費
※賃料については変更となる場合があります。

◆申込締切 8月14日(金)午後5時
◆申込・問 創業支援ルーム(杉山町24-4・☎2652311)、産業雇用課(南庁舎2階・☎2142360) ※申込書は市ホームページで入手できます。

●情報公開制度の利用状況

請求件数	決定区分別件数			
	公開	一部公開	非公開	公開拒否
請求書	254	151	125	28
口頭請求	150	150	0	0
合計	404	301	125	28

●個人情報保護制度の利用状況

請求件数	決定区分別件数		
	承諾	一部承諾	拒否
開示請求	528	496	24
訂正請求	0	0	0
利用停止請求	1	0	1

※1件の請求に対する決定区分が複数になるなどの場合があるため、請求件数と決定件数は必ずしも一致しません。

●不服申立て

件数	決定区分別件数				次年度への繰越し
	認容	一部認容	棄却	却下	
0	0	0	0	0	0

●不服申立て

件数	決定区分別件数				次年度への繰越し
	認容	一部認容	棄却	却下	
1	0	0	0	0	1

●情報公開制度・個人情報保護制度の実施状況
●情報公開制度 公正で開かれた市政を実現するため、市民の皆さんの請求に基づいて公文書を公開する制度です。請求の受付は主に「市政情報コーナー」(本庁舎低層部1階)で行います。同コーナーには、各種統計資料や市役所各課で作成した冊子などを備えており、閲覧できます。

●個人情報保護制度 市が保有する個人情報の保護を図るための適正な手続きを定めた制度です。市民の皆さんが自分の情報を確認したり、訂正または利用停止を求めたりできます。この請求の受付も主に「市政情報コーナー」で行います。

問 行政課 ☎2144904

「岐阜市プレミアム付き商品券」の販売開始!

市内の消費を喚起し経済の活性化を図るため、7月1日(水)から取扱金融機関の窓口(平日午前9時〜午後3時/土・日・祝日を除く)で「岐阜市プレミアム付き商品券」を販売します。

- ◆12,000円(1セット:1,000円×12枚)分の商品券を10,000円で購入できます。購入限度は1人申込書1枚で5セットです。※住居の要件はありません。
- ◆17万セット(20億4,000万円分)販売。売り切れ次第終了。追加発行はしません。
- ◆以下の店舗のみで販売されます(最初の3日間は混乱を避けるため、整理券を配布します)。

●十六銀行
(本店営業部、岐阜市役所・北長良・則武・三田洞・黒野・忠節・高見・島・長良・正木・岐阜中央・西野町・今沢町・柳ヶ瀬・梅林・岩地・野一色・日野・芥見・真砂町・本荘・鏡島・市橋・六条・鶯・県庁・あかなべ・加納・柳津・流通センターの各支店、県民ふれあい会館・カラフルタウン岐阜・田神・岐阜駅前・清本町・東加納の各出張所)

●岐阜信用金庫
(本店営業部、若宮町・美江寺・千手堂・加納・梅林・切通・長良・真砂町・西野町・北一色・鏡島・西加納・鷺山・城東・三田洞・近島・芥見・茜部・流通センター・中央市場前・六条・東鷺山・田神・黒野・福光・うずら・日野・敷島町の各支店、忠節出張所)

●岐阜商工信用組合
(本店営業部、加納・鷺山・東栄・芥見・本荘・六条・長森・近島の各支店)

●大垣共立銀行
(岐阜・岐阜駅前・今小町・千手堂・梅林・加納・則武・城東・鏡島・長良・黒野・県庁前・長森・島・芥見・柳津・ぎふ県庁の各支店、領下・神田町・エブリデープラザ岐阜・県民ふれあい会館の各出張所)

●大垣信用金庫
(岐阜・県庁前・柳津の各支店)

●西濃信用金庫
(金華橋・鶯の各支店)

- ◆取扱店ポスターやステッカーが掲示してある店舗に限り利用できます。
- ◆商品券額面未満の利用の場合は、おつりは出ません。
- ◆新たな消費を喚起する商品・サービスが対象であり、以下のものは対象外とします。

出資や債務の支払い、各種商品券(ビール・酒・図書券など)、プリペイドカード、切手、官製はがき、印紙、仕入れ等の事業資金、貯蓄、行政が直営運営する施設の使用料、電気、水道、公共サービス料金、NHK受信料の支払い、たばこなど
※店舗によっては取り扱いできない商品がありますので、ご確認ください。

- ◆利用期間は平成27年7月1日(水)〜12月20日(日)です。
- ◆商品券を利用する際は、1商品につき30万円分を上限とします。
- ※詳しくは岐阜商工会議所・柳津町商工会ホームページをご覧ください。
- ※後日、購入された人にアンケート調査を実施しますのでご協力をお願いします。

問 岐阜商工会議所(岐阜市プレミアム付き商品券専用電話番号)
☎050-2018-0254



●設計業者と契約し、新庁舎の基本設計作業がスタートしました!

5月28日、新庁舎の設計業務について、公募型プロポーザル方式により選考された代表企業と市内企業2者で構成された「岐阜市新庁舎建設基本及び実施設計業務 佐藤総合計画・司・Ai設計共同体」と契約を締結しました。豊富な実績と高度な技術力を備えた代表企業と、地域の特性や事情に精通した市内企業がそれぞれの強みを生かし連携することにより、「岐阜市百年の設計」にふさわしい、誰もが利用しやすく、長く親しまれ愛される新庁舎の建設に向け、市民の皆さんとともに基本設計作業に取り組んでいきます。

●新庁舎の機能などについてぜひ、ご意見をお聞かせください

基本設計は、市民の皆さんの新庁舎に対する夢や希望を具体化していく大切な過程です。「新庁舎に〇〇があると便利」といった新庁舎の機能などについて、様式は問いませんので、郵送・ファクス・Eメールでお気軽にご意見をお聞かせください。いただいたご意見は、基本設計作業の参考にさせていただきます。◎新庁舎建設のこれまでの経緯や進捗状況などは、市ホームページで公開しています。

問 新庁舎建設課(〒500-8701今沢町18本庁舎8階・☎214-6558・FAX262-0512・✉shinchosha@city.gifu.gifu.jp)

岐阜駅北口土地区画整理事業の換地処分に伴う住所変更

6月6日より、施行地区内(下図)の住所・地番を変更しました。詳しくは市ホームページをご覧ください。◆変更対象町名

神田町9丁目、長住町2丁目、吉野町4・5・6丁目、橋本町1丁目の各一部と高砂町1丁目、神田町10丁目の全部

問 駅周辺事業推進課 ☎214-4823

梅雨時の熱中症に注意!

梅雨の時期は湿度が高く、汗が蒸発しにくいいため、体温が下がりにくくなります。気温が低くても気づかぬうちに熱中症になってしまうことがあるので、注意しましょう。◆注意点 ①のどの渇きを感じる前にこまめに水分補給をする。②帽子や日傘で暑さを避け、涼しい服装を心がける。③気温・室温・湿度に注意し、必要に応じて冷房を使用する。

問 健康増進課 ☎252-7193、中市民健康センター ☎252-0632、南市民健康センター ☎271-8010、北市民健康センター ☎232-7681

岐阜市議会議員の紹介(議席番号順、カッコ内は所属会派)

【定数38人】



※会派名称
自民：自民岐阜、市民：岐阜市民クラブ、
公明：岐阜市議会公明党、無ク：岐阜市議会無所属クラブ、
共産：日本共産党岐阜市議会議員団、
自民党：市政自民党、青空：自由民主・クラブ青空

岐阜市議会だより

5月臨時会

議長、副議長、常任委員会委員などが決定！

平成27年岐阜市議会第2回(5月)臨時会は、5月22日(金)に開かれました。統一地方選挙後初めての本会議となり、議長及び副議長を選挙によって選出したほか、5つの常任委員会、議会運営委員会並びに3つの特別委員会の委員長、副委員長及び委員がそれぞれ決まりました。また、議会推薦の農業委員会委員及び岐阜県後期高齢者医療広域連合議会議員も選ばれました。また、市長から提案された議案は、専決処分承認議案及び追加提案された監査委員選任議案の4件で、審議の結果、いずれも原案のとおり、承認・同意されました。

議長(第94代) 竹市勲(53歳)

経歴 建設委員長、高齢・少子化 社会対策特別委員長、監査 委員、農業委員

副議長(第98代) 松原和生(50歳)

経歴 厚生委員長、総合交通対策 特別委員長、監査委員、農業委員

各常任委員会委員

○は委員長、○は副委員長

総務

○須田 眞、○柳原 寛、和田直也、西垣信康、井深正美、竹市勲、高橋 正、服部勝弘

経済環境

○石井浩二、○江崎洋子、長屋千歳、高橋和江、松原和生、丸山 慎一、渡辺 要

厚生

○石川宗一郎、○原 菜穂子、渡辺 貴郎、若山貴嗣、鷺見守昭、浅野裕司、信田朝次、辻孝子

建設

○富田耕二、○黒田育宏、郷 英明、小堀将大、大野一生、須賀敦士、國井忠男、松原徳和

文教

○田中成佳、○谷藤錦司、杉山利夫

夫 山口力也、西川 弘、松岡文夫、堀田信夫

◇議会運営委員会委員
○高橋 正、○小堀将大、富田耕二、石井浩二、高橋和江、大野一生、杉山利夫、西垣信康、井深正美、須田 眞、柳原 寛

◇各特別委員会委員
【総合交通対策】
○小堀将大、○杉山利夫、郷 英明、石井浩二、大野一生、浅野裕司、竹市勲、國井忠男、西川 弘、田中成佳、松岡文夫、堀田 信夫

【高齢・少子化社会対策】
○鷺見守昭、○須賀敦士、長屋千歳、黒田育宏、若山貴嗣、原 菜穂子、高橋和江、和田直也、西垣信康、高橋 正、辻孝子、柳原 寛、松原徳和

【都市活性化対策】
○渡辺 要、○服部勝弘、富田耕二、渡辺貴郎、石川宗一郎、谷藤錦司、江崎洋子、井深正美、松原和生、丸山慎一、信田朝次、須田 眞、山口力也

◇農業委員会委員
石井浩二、原 菜穂子、大野一生、西垣信康

◇岐阜県後期高齢者医療広域連合議会議員
竹市勲、石川宗一郎

◇専決処分の承認議案
○専決処分事項の報告について(岐阜市条例等の一部を改正する条例制定について)
地方税法等の一部改正に伴い、個人住民税の寄付金控除に係る申告の特例の創設等に関し、規定の整理を行うため、条例を改正します。

○専決処分事項の報告について(岐阜市特定教育・保育施設及び特定地域型保育事業の利用者負担に関する条例制定について)
子ども・子育て支援法の制定に伴い、特定教育・保育施設(市が設置する幼稚園を除く)及び特定地域型保育事業の利用者の負担に関する規定を定めるため、条例を制定します。

○専決処分事項の報告について(岐阜市立幼稚園保育料に関する条例制定について)

子ども・子育て支援法の制定に伴い、特定教育・保育施設(市が設置する幼稚園に限る)の利用者の保育料に関する規定を定めるため、条例を制定します。

○監査委員選任の同意方について
監査委員2人(信田朝次氏、松岡文夫氏)の選任の同意を行います。

また、議会へ次の2件が報告されました。
○専決処分事項の報告について(和解及び損害賠償の額の決定について(福祉部・企画部))

○例月現金出納検査結果報告書(平成27年1月分～2月分)

岐阜市議会(6月)定例会は開会中です！

6月定例会は下表の会期日程で開会しています。 ※土・日曜日、祝日は除く。

Table with 2 columns: 月日(曜日) and 日程. Rows include dates from 6月11日 to 6月29日 and corresponding sessions like '本会議(開会)', '委員会審査', and '本会議(閉会)'.

箕輪芳二さんに 岐阜市民栄誉賞を授与



市に縁故が深く、公共の福祉の増進やスポーツ・文化の発展などさまざまな分野での功績が顕著な人に「岐阜市民栄誉賞」を授与しています。このたび、日本画家の箕輪芳二(み の わ よ し じ)さんに同賞を授与することが決定しました。

問 秘書課 ☎214 6310

節目歯科健康診査を受けましょう

30歳を過ぎるころから、歯周病にかかる人が増えるといわれています。この機会にご自分のお口の健康をチェックしましょう。◆対象者 6月末までにお知らせのしがきを送ります。(昭和59年生まれ、昭和54年生まれ、昭和49年生まれ、昭和44年生まれ、昭和39年生まれ、昭和34年生まれ、昭和29年生まれ、昭和24年生まれ、昭和19年生まれ) ※今年度から対象を広げました。

問 健康増進課 ☎252 7193、中市健康センター ☎252 0632、南市民健康センター ☎271 8010、北市民健康センター ☎232 7681

自転車の違反、繰り返すと「講習」が義務に

改正道路交通法の施行に伴い、交通に危険を及ぼす危険行為(信号無視・酒酔い運転・一時不停止・整備不良の自転車の運転など)を3年間に2回以上繰り返した14歳以上の自転車の運転者に対して、自転車運転者講習の受講が義務づけられました。受講しなかった場合は「5万円以下の罰金」が科せられます。

「シートベルト・チャイルドシート着用強調月間」実施中!

平成26年中、岐阜市では、乗車中の事故死者は6人、そのうちシートベルト非着用者は3人でした。また、非着用者のうち2人はシートベルトを着用していれば命が助かったと思われます。後部座席でシートベルトを着用していないと、事故の際、車内で全身を強打する、車外に放出される、前席の人に衝突しケガをさせるといった危険があります。自分だけでなく、同乗する家族や友人の大切な命を守るため、ドライバーはもちろん、同乗者も必ずシートベルトを着用しましょう。

【共通】☎ 防犯・交通安全課 ☎214-4964

全国一斉「子どもの人権110番」強化週間電話相談所を開設

いじめや体罰、虐待などの悩みを抱えている人の相談を無料でお受けします。
◆日時 6月22日(月)～28日(日)の月～金曜日=午前8時30分～午後7時、土・日曜日=午前10時～午後5時 ※右記以外の平日午前8時30分～午後5時15分も相談に応じています。◆電話番号 ☎0120-007-110 (子どもの人権110番) ☎ 市人権啓発センター ☎214-6119

親子でチャレンジ! 伊自良川で川遊び

冷たくてきれいな川にひざまでつかって、親子でガサガサ(魚とり)遊びをします。◆日時 7月19日(日)午前9時～正午 ※小雨決行 ◆対象者・定員 市内在住の小中学生と保護者/30人 ◆受講料 無料 ◆持ち物 水着、長そでまたはラッシュガード、帽子、ぬれてもよい靴、飲み物、たも、学びすと手帳(お持ちでない人は当日配布)など ◆申込・☎ 講座名、住所、氏名、学校名・学年・学級、電話番号、保護者氏名を往復はがき(1家族1枚)、ファクスまたはEメール(件名に「ジャンプアップ講座 I 川遊び」と明記)で6月24日(水)必着までに中央青少年会館「ジャンプアップ講座 I」係(〒500-8813明德町11・☎FAX 266-5134・☎ chuou-ss@city.gifu.gifu.jp)へ。申込者多数の場合は抽選。

「長良川ふるさと体験キャラバン」の参加隊員を募集

大自然の中で川遊びを楽しみます。◆日時 ①8月6日(木)・7日(金)、②8月11日(火)・12日(水)(1泊2日) ◆場所 郡上市(長良川支流の吉田川) ◆対象者 市内在住で自然体験活動にひとりで参加できる小学3年生～中学生 ◆定員 ①②各40人程度 ◆受講料 18,000円(保険料含む) ◆申込 各学校で配布のチラシをご覧ください。申込者多数の場合は抽選。

☎ 中央青少年会館「体験キャラバン」係(〒500-8813明德町11・☎266-5134)

たなばたまつり2015inやながせ

子どもたちが作成した短冊をつけた竹飾り約80本を店先に展示します。
◆期間 6月27日(土)～7月7日(火) ◆場所 柳ヶ瀬あい愛ステーション(柳ヶ瀬通2-17)、柳ヶ瀬商店街一帯 ◆入場料 無料 ☎ (-)岐阜市にぎわいまち公社 ☎266-1377、柳ヶ瀬あい愛ステーション ☎216-0371

岐阜市柳ヶ瀬健康ステーション 7月の教室

参加無料・申込不要

◆開館日時 平日:午前7時30分～午後8時、土日祝:午前10時～午後5時 ◆休館日 毎月第1月曜日、年末年始 ☎ 岐阜市柳ヶ瀬健康ステーション(柳ヶ瀬通3-22・☎264-6766) ※教室がない時間帯はスタッフと一緒に簡単なエクササイズができます。

◎7月の事前申込が必要な教室は広報ぎふ6月1日号でご案内しています。申込締切は6月19日(金)必着です。

教室名	期日	時間
おはようストレッチ	13・20・27 各(月)・10・17・31 各(金)	10:00～10:15
	5・12・19・26 各(日)	10:30～10:45
足腰しっかり体操	2・9・23・30 各(木)・18・25 各(土)	13:30～14:00
	5・12・19・26 各(日)	14:00～14:30
ボールエクササイズ	7・14・21・28 各(火)	11:30～12:00
	1・8・15・22・29 各(水)	14:15～14:45
体すっきりストレッチ	4・11・18・25 各(土)	14:30～15:00
	30(木)	11:30～12:00
即効! お腹引き締め	5・12・19・26 各(日)	13:00～13:30
	13・27 各(月)・2・9・16・23・30 各(木)	18:30～19:00
ノルディックウォーキング	14・28 各(火)	14:00～14:30
	2・9・16・23・30 各(木)	15:00～15:30
脳活運動教室	3・17・24・31 各(金)	18:30～19:00
	1・8・15・22・29 各(水)	13:30～14:00
身体の歪み改善体操	7・14・28 各(火)・3・10・17・24・31 各(金)・19(日)	10:30～11:30
	8・15・22・29 各(水)	15:00～16:00
しなやかな身体をつくる「パレトン」	3・10・17・24・31 各(金)	13:30～14:00
	1・15・29 各(水)	18:30～19:00
健康セミナー「おいしく減塩」	3・10・17・24・31 各(金)	13:00～13:30
医師(整形外科)による健康講話	11・25 各(土)	15:15～16:00
	21(火)	15:15～16:00
	16(木)	14:00～15:00

開館記念イベント「めざせ直木賞作家! ぼくのわたしのショートショート発表会」作品を募集

岐阜ゆかりの直木賞作家・朝井リョウさんを招いて開催される、将来作家を目指す中学生・高校生の自作短編作品の発表会(10月11日(日)午後2時～/みんなの森 んぎふメディアコスモスみんなのホール)で当日発表する作品を募集します。◆応募資格 市内在住・在学の中学生・高校生 ◆規定テーマは自由。原稿用紙5枚以内(ワープロ原稿の場合は2,000字以内)の短編小説。別紙にタイトル、住所、氏名、学校名・学年、年齢、性別、電話番号を記入。※作品の著作権は主催者に帰属します。◆申込・☎ 8月7日(金)必着)までに郵送、Eメール(ワード文書・PDFファイルで送信)で中央図書館「めざせ直木賞作家」係(〒500-8076司町40-5・☎262-2924・☎ imao-55@city.gifu.gifu.jp)へ。応募作品の中から選考した作品を発表。

「知りたいな、食農教育」発表会参加者を募集

◆日時 7月11日(土)午後3時～5時 ◆場所 文化センター(金町5-7-2)、金公園 ◆内容 活動事例発表観覧、岐阜県栄養士会による基調講演、ミニ栽培講座(ミニトマト)、ミニトマト苗・肥料・いちごキャンディの無料配布 ◆対象・定員 小学生以下の子と保護者/30組 ◆参加費 無料 ◆申込・☎ 住所、氏名、学校名・学年、電話番号、保護者氏名を往復はがきで6月26日(金)(消印有効)までに市農業委員会事務局(〒500-8720神田町1-11南庁舎2階・☎214-2073)へ。申込者多数の場合は抽選。

老人健康農園の利用者を募集

◆対象 市内在住の60歳以上の人 ◆募集農園 長良、長森、鷺山東、鷺山北、鷺山北第二、長森東、福光南 ◆面積 1区画約15㎡ ◆設備 農機具庫、休憩室、水道または井戸、仮設トイレ ◆利用期間 申込日から来年3月31日(休)まで。毎年更新可。◆利用料 年間4,400円 ◆申込・☎ 電話または直接高齢福祉課(本庁舎高層部1階・☎214-2173)へ。先着順。

岐阜市生涯学習センター〈ハートフルスクエアG内〉

女性センター

ハートフルレクチャー

「源氏物語」を愛した人たち～私たちが愛するために～

「上級日記」の作者の時代に
戻り、写本で「源氏物語」の世界をのぞいてみませんか。◆
◆申込・☎ 講座名、郵便番号・住所、氏名、年齢、電話番号を往復はがき(1人1枚)で郵送、または返信用はがきを持参して直接下記へ。●生涯学習センター(〒500-8521橋本町1-10-23・☎268-1050)

▼面接相談[7月]

相談名	日時	相談員	予約
法律相談	14日(火)・21日(火)	午後 弁護士	要電話予約 ☎268-1052 へ
心の相談	8日(水)	1時 相談員	
家計相談	16日(木)	1級ファイナンシャル・プランニング技能士	
健康相談	11日(土)・18日(土)・25日(土)	3時 助産師・看護師	

▶電話相談[7月] ☎ 0120-786874 (20日(月)・28日(火)は休み)
日時: 月～土曜日の午前10時～正午・午後1時～4時
※相談員の研修などにより休みになる場合あり

生涯学習センターパソコン講座

講座名	期日	時間	費用
◆定員 各20人			
◆場所・申込・☎ 講座名、郵便番号・住所、氏名、年齢、電話番号、※はデジタルカメラのメーカーと型式を往復はがき(各講座1人1枚)で7月25日(土)までに郵送(必着)、または返信用はがきを持参して直接生涯学習センター(〒500-8521橋本町1-10-23・☎268-1050)へ。申込者多数の場合は講座開始日の3週間前に抽選。 ※Windows8.1での指導/講座によっては条件があります。			
初めの人	はじめてのパソコン基礎	8/19・26、9/2・9・16・30、10/7 各(水)	9:30～11:30 3,800円
はじめてのパソコン	はじめてのパソコンステップアップ	8/20・27、9/3・10・17・24、10/1 各(木)	9:30～11:30 4,000円
基礎から学ぼう	基礎から学ぼう デジカメ*	8/17・24・31、9/7・14・28、10/5 各(月)	13:30～16:00 3,800円
エンジョイワード	エンジョイワード	8/18・26(水)、9/1・8・15・30(水)、10/6 各(火)	13:30～16:00 3,800円
エクセルレベルアップ講座	エクセルレベルアップ講座 火曜コース	8/18・26(水)、9/1・8・15・30(水)、10/6 各(火)	18:30～20:30 3,800円
楽しもう! インターネット&メール	楽しもう! インターネット&メール	8/20・27、9/3・10・17・24、10/1 各(木)	13:30～16:00 3,700円
初心者	初心者	8/21・28、9/4・11・18・25、10/2 各(金)	13:30～16:00 4,000円
無料ソフトを使って	無料ソフトを使って「名刺・名前シール」を作ろう	8/22・29、9/5・12・19・26、10/3 各(土)	9:45～11:45 3,700円
ワード基本操作	ワード基本操作と作品づくり	8/22・29、9/5・12・19・26、10/3 各(土)	13:30～16:00 3,800円
エクセルレベルアップ講座	エクセルレベルアップ講座 土曜コース	8/22・29、9/5・12・19・26、10/3 各(土)	18:30～20:30 3,800円

日本遺産
第1号認定

「信長公のおもてなし」が息づく戦国城下町・岐阜

今年4月24日に文化庁が18件の日本遺産を認定!

▶岐阜城復興天守

▼御鯨街道のまちなみ



自然環境を活かした城内外の眺望や長良川での鵜飼観覧による接待など、信長公が築き上げ、現在まで受け継がれた城・町・川文化が日本遺産に認定されました。このたびの日本遺産を契機として、岐阜市を国内外にプロモーションしていくため、今年5月に設立した協議会を中心に、推進体制の充実を図ります。

問 日本遺産「信長公のおもてなし」岐阜市推進協議会(社会教育課内) ☎214-2365



日本遺産ストーリーの概要

戦国時代、かつての斎藤道三公が築いた井口(いのくち)と呼ばれる城と町を手に入れた織田信長公は、この地を岐阜と名付けるとともに「天下布武」を掲げ、天下取りの夢に突き進みました。冷徹なイメージで語られることが多い彼が、急峻な岐阜城やその城下で行ったのは戦いではなく、意外にも手厚いおもてなしでした。信長公は軍事の力だけでなく、文化の力で公家、商人、有力大名などの有力者をもてなすことで、仲間を増やしていったのです。



岐阜城跡

岐阜城に入城した信長公は、最初に城の大改造に着手。山麓(さんろく)では比類ない巨大庭園を持った迎賓館が造られました。宣教師ルイス・フロイスは、この建物を「宮殿」と称し、「地上の楽園」のようであったと記しています。信長公は、金華山や長良川の美しい自然環境や眺望を活かして、岐阜の地に最高のおもてなし空間を創出していったのです。

信長公は、楽市楽座の一方で川湊の商人に舟木座の結成を認めるなど柔軟なまちづくりを行い、道三公が築いた城下町を国内有数の都市へ発展させました。街路はこの時から変わって「戦国城下町」としての町の骨格は、現在に継承されています。

また、鵜飼漁をする漁師らに「鵜匠」の名称を与え、禄米十俵を給して保護したと伝えられており、その後も徳川家康・秀忠親子が鑑賞しこれを称えたことで、鵜飼は時代を通じて大事に守られてきました。松尾芭蕉は「おもしろつてやがて悲しき鵜舟かな」と有名な句を残しており、近代には英国皇太子やチャップリンなど、国内外の賓客が鵜飼観覧に訪れています。

鵜飼でとれる鮎は、古代から美濃の特産品でした。江戸時代になると鮎鮓が、御鯨街道と呼ばれる道を通って將軍家に

献上されるようになりまし。現在も鵜匠には鮎鮓の製造技術が伝承されています。鵜飼を中心とした客をもてなすためのさまざまな技術や文化は今も伝承され、多くの観覧客を魅了しています。鵜飼文化は日本独自のものであり、現代まで途切れることなく受け継がれているものは長良川の鵜飼のみです。



鵜匠家で作られる鮎鮓

自然景観を背景に行われるおもてなしは、中世以前から日本各地に存在しますが、その根底には自然に溶け込むことに美意識を見出すという日本人の伝統的な価値観があります。信長公は金華山や長良川、城下町のにぎわいが一体となった素晴らしい景観や鵜飼文化にその価値を見いだした上で、軍事施設である城に「魅せる」という獨創性に加え、他に類を見ないおもてなし空間としてまとめあげました。

岐阜は信長公自慢のおもてなしが息づく都市であり、彼が形作った戦国時代の城・町、そして長良川の鵜飼文化は、岐阜城が城としての役割を終えた後も受け継がれ、今も岐阜の町に息づいています。



長良川鵜飼

■日本遺産とは
文化財を活用し、観光振興や地域活性化を図ることを主な目的として、文化庁が平成27年度から創設した制度です。地域に根付き世代を超えて受け継がれている歴史的魅力にあふれた文化財群をまとめたストーリーを、わが国の文化・伝統を語る「日本遺産」として認定するものです。第1号には、岐阜市をはじめ歴史的的魅力にあふれた文化財群をまとめた計18件のストーリーが認定されました。

信長公が形作った「地上の楽園」 城・町・川文化を現代に受け継ぐ

「日本遺産認定の主な構成文化財を紹介」

■国史跡「岐阜城跡・織田信長公居館跡」
平成23年2月7日に指定。範囲は山麓の織田信長公居館跡を含めた金華山国有林一帯の209ヘクタール。近年、岩盤を自然風加工した庭園が発掘調査により複数見つかり、その全体像が判明しつつあります。山上の城郭部分は石垣を用いて堅固に造り替えられましたが、信長公はその場所にも人を招きました。限られた人しか入れない特別な場所、通常は家臣が行うような案内や給仕を自ら行う、これが信長流のおもてなしでした。



山麓居館の庭園復元イメージ

■国重要文化的景観「長良川中流域における岐阜の文化的景観」
「信長公のおもてなし」の舞台となった長良川、岐阜城・金華山、城下町一帯の景観は平成26年3月に国の重要文化的景観に選定されました。これは、町の骨格が戦国時代にまでさかのぼることができ、当時から長良川や金華山とともに生み出してきた風景が他にない「岐阜らしい風景」として受け継がれていることが評価されたものです。



岐阜の眺望

居館の入口は現在復元整備されているほか、これまでの調査成果を園内の案内所やホームページなどで紹介しています。

■国重要無形民俗文化財「長良川の鵜飼漁の技術」
今年3月に長良川の鵜飼漁の技術が国の重要無形民俗文化財に指定されました。1千300年以上の間、現代まで受け継がれてきた「首結いの技術」や「手縄さばきの技術」など、鵜匠と鵜が心を通わせて行う鵜飼漁の技術が評価されました。漁業に関する技術の指定は日本初です。同時に、鵜匠の伝統的な装束などの「長良川鵜飼用具」も国の文化財に指定されています。



首結いの技術



長良川鵜飼用具

■その他の構成文化財など
・国重要文化財(楽市楽座制札せいさつ(附)つたり)織田信長百姓帰住(きじゆう)制札
・市重要文化財(史跡)岐阜城跡(織田信長居館跡)出土金箔飾り瓦
・市無形民俗文化財「長良川鵜飼観覧船造り技術」
・市無形民俗文化財「長良川鵜飼観覧船操船技術」
・市重要文化財「妙照寺本堂・庫裏」

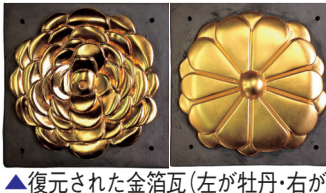

▲復元された金箔瓦(左が牡丹・右が菊)



現在の岐阜まつり宵宮

・市有形民俗文化財「岐阜まつりの山車(だし)」

6月23日～29日は「男女共同参画週間」

男性も女性も、共に自らの意思と責任の下に、多様な生き方を選択できる「男女共同参画社会」の形成に向けて、男女共同参画週間の意義を知っていただくため、岐阜市男女共同参画推進条例・基本計画などを紹介します。

◆期間 6月23日(火)～29日(月) ◆場所 ハートフルスクエアG2階(橋本町1-10-23)

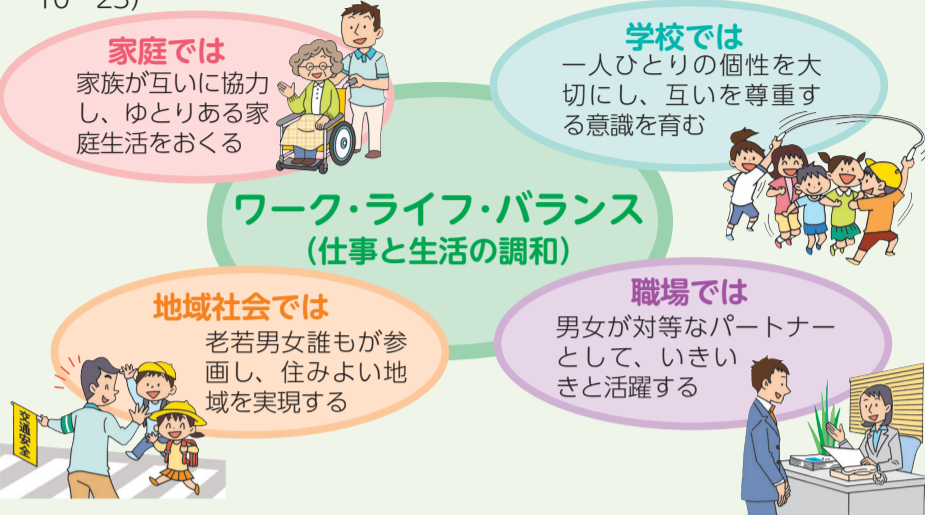

●仕事と生活の調和(ワーク・ライフ・バランス)を考えよう!

仕事は暮らしを支えるものですが、同時に、家事・育児・近隣との付き合いなども暮らしには欠かせないものであり、その充実がなくてこそ、人生の生きがいや喜びは倍増します。しかし現実には、仕事と子育てや介護との両立に悩むなど、問題を抱えている人が多くいます。将来への不安や豊かさを実感できない大きな要因であり、社会の活力低下や少子化・人口減少につながっているといえます。それらを解決する取り組みが「仕事と生活の調和」の実現です。皆さんも仕事と生活の調和のあり方について考えてみませんか。

問 男女共生・生きがい推進課 ☎214-4792

「白杖SOSシグナル」普及啓発シンボルマークを制定しました

視覚に障がいのある人が外出先などで困ったときに、「白杖」を頭上50cm程度に掲げて周囲の人にサポートを求める「白杖SOSシグナル」を普及・啓発するため、市でシンボルマークを制定しました。今後、全国に発信していくことにより、視覚に障がいのある人への理解やサポートの輪を広げていきます。

◆「白杖」を掲げている視覚に障がいのある人を見かけたら、声をかけてサポートしましょう! 問 障がい福祉課 ☎214-2138



「さんぽde野外ライブ」の出演者を募集!

「みんなの森 ぎふメディアコスモス」南側の「みんなの広場カオカオ」で開催される野外ライブの出演者を募集します。◆日時 11月8日(日)午前10時～午後3時 ※雨天の場合は会場を多目的ホールに変更して開催。◆応募資格 個人または団体に、年齢、プロ・アマチュア、ジャンルは問いません。※住宅に密接しているため音量を制限します。CDの販売、投げ銭箱の設置など営利目的の活動はできません。◆出演者数・演奏時間 10組程度/1組30分以内 ※変更の場合あり ◆申込・問 7月31日(金)(消印有効)までに申込用紙と出演者全員が写った写真を郵送または直接文化芸術課「さんぽde野外ライブ出演者募集」係(〒500-8701今沢町18・☎214-4973・✉bunkageijutsu@city.gifu.gifu.jp)へ。申込者多数の場合はオーディションを行う場合あり。申込用紙は、各コミュニティセンター、公民館、市ホームページなどで入手できます。



■人形劇観賞会7月 「人形劇団とんと」(福井県)による「ちからたろう」ほかをお楽しみください。◆日時 7月26日(日)午前10時30分～11時30分 ◆入場料 前売券800円、当日券1,000円 ※4歳以下は無料 ◆前売日時・場所・問 6月28日(日)午前9時からドリームシアター岐阜1階受付(〒500-8813明徳町6・☎262-2811)で。電話予約可。

畜産センター公園「家畜飼育体験」

羊や豚などへの餌やりや畜舎の清掃を体験します。◆日時 ①7月29日(水)・30日(木)、②8月5日(水)・6日(木)、③8月19日(水)・20日(木)の午前8時30分～午後3時30分 ◆対象者 健康な小学5年生～中学生 ◆定員 ①②③各5人 ◆参加費 無料 ◆場所・申込・問 「飼育体験希望」と明記し、希望回、郵便番号・住所、氏名、学年、電話番号を往復はがき(1回につき1人1枚)で7月3日(金)(必着)までに畜産センター公園(〒502-0801椿洞776-4・☎214-6333)へ。申込者多数の場合は抽選。

夏休み親子市場見学会

天然アユなどのせりや施設を見学します。◆日時 7月18日(土)・7月25日(土)・8月1日(土)の午前4時30分～7時30分ごろ ◆場所 中央卸売市場 ◆対象者 市内および近郊在住の小学生(過去に参加したことがある小学生を除く)と保護者 ※未就学児の同伴は不可。◆定員 各日親子30組(1組4人まで。大人は最多2人まで) ◆参加費 無料 ◆申込・問 はがきの表面に「親子市場見学会申込」と明記し、裏面に①希望日(第1・第2希望)、②住所、③児童と保護者の氏名、④学校名、⑤学年、⑥電話番号、⑦市場で何を学びたいかを記入。Eメールは件名に必ず「親子市場見学会申込」と明記し、上記①～⑦を記入。6月29日(月)(必着)までに中央卸売市場「親子市場見学会」係(〒500-8263茜部新所2-5・☎271-1341・✉shijou@city.gifu.gifu.jp)へ。申込者多数の場合は抽選。



第329回市民の劇場 子ども伝統文化体験教室・発表会

普段触れる機会の少ない琴の体験の場を提供するため、地元の指導者と公共施設が一体となった教室です。親子で琴を弾いてみませんか。◆日時・内容 8月1日(土)午前9時30分～午後3時:開講式・練習、8月2日(日)午前9時30分～午後3時:練習、8月9日(日)午前9時～午後3時20分:練習・発表会・閉講式 ◆場所 文化センター ◆講師 当道音楽会岐阜支部 ◆対象者 小中学生と保護者 ◆定員 20組(40人) ◆参加費 1人1,000円(発表会は入場無料) ◆申込・問 応募用紙(★文化センター、★市民会館、長良川国際会議場と★のホームページで入手)を6月19日(金)～7月3日(金)に郵送、ファクスまたは直接文化センターへ。先着順。



問 文化センター(〒500-8842金町5-7-2・☎262-6200・FAX262-6229)

長良川薪能(8月28日金)をより楽しむために

●長良川薪能をより楽しむための講演・公演会

今年の演目「百万」について後藤嘉津幸さん(幸清流小鼓方・重要無形文化財「能楽」総合認定保持者)の解説、若手能楽師による公演です。◆日時 8月5日(水)午後7時～9時 ◆場所 文化センター(金町5-7-2) ◆定員 500人 ◆参加費 無料 ◆申込・問 往復はがき(1枚3人まで)に代表者の郵便番号・住所、氏名、電話番号、参加者氏名を7月10日(金)(必着)までに文化芸術課「長良川薪能講演」係へ。申込者多数の場合は抽選。

●京都研修～演目にちなんで～

今年の演目「百万」にちなんで清涼寺(嵐山)を見学し、京扇子作りを体験します。後藤嘉津幸さん、敷下浩さん(元歴史博物館館長)が同行して解説します。◆日時 8月10日(月)午前8時～午後7時ごろ ◆コース じゅうろくプラザ北側出発→京扇子作り体験→清涼寺→嵐山トロッコ列車→保津川下り ◆定員 40人 ※長良川薪能研修の一環です。◆参加費 17,000円(昼食代含む) ◆申込・問 郵便番号・住所、氏名、年齢、電話番号をはがき(1枚1人)で7月10日(金)(必着)までに文化芸術課「京都研修」係へ。申込者多数の場合は抽選。※雨天時は、一部日程が変更になる場合があります。



●連調(小鼓)に出演する小学生を募集

◆日時・場所 練習: 8月18日(火)・21日(金)・25日(火)の午前10時～正午/文化センター 本番: 8月28日(金)午後3時集合/長良川特設舞台 ※浴衣と足袋をご用意ください。◆対象者・定員 全日程参加できる小学3年生～6年生/10人程度 ◆参加費 無料 ◆申込・問 郵便番号・住所、氏名、性別、学年、電話番号と意気込み(本人記入)をはがきで7月17日(金)(消印有効)までに文化芸術課「長良川薪能出演小学生」係へ。申込者多数の場合は選考。

【共通】問 文化芸術課(〒500-8701今沢町18・☎214-4973)

ドリームシアター岐阜夏休み子どもセミナーほか

職人から学ぶ日本の技入門・夏休みおもしろゼミナール・夏休み子どもセミナー

◆申込・回 往復はがき(1枚1セミナー2人まで)に①セミナー名、②氏名(ふりがな)、③性別、④郵便番号・住所、⑤電話番号、⑥学校名・学年、⑦保護者氏名、返信表面にも郵便番号・住所、氏名を記入して、各締切日(必着)までにドリームシアター岐阜(〒500-8813明徳町6・☎262-2811)へ。2人で申し込む場合、上記②～⑦を2人とも記入してください。申込者多数の場合は抽選。

★職人から学ぶ日本の技入門 申込締切：6月26日(金)

セミナー名	期日	時間	対象者	定員	費用	セミナー名	期日	時間	対象者	定員	費用
左官屋A	7/22(水)	13:30	小4	18人	無料	大工B	7/23(木)	13:30	小4	18人	無料
瓦屋A						7/24(金)	15:30				
大工A	7/23(木)	15:30	中3	18人	無料	瓦屋C		7/24(金)	15:30	中3	18人
左官屋B						大工C	7/24(金)				
瓦屋B											

★夏休みおもしろゼミナール(全3回) 申込締切：7月3日(金)

セミナー名	日時	対象者	定員	費用	セミナー名	日時	対象者	定員	費用
算数	7/28(火) ～7/30(木) 9:30～11:30	小3～小6	20人	320円	国語	7/28(火) ～7/30(木) 13:30～15:30	小3～小6	20人	320円
社会		小4～中3	20人	570円	英語		小1～小3	20人	320円
理科		小4～小6	18人	1,100円	家庭		小5～中3	18人	990円
体育①		小1～小4	16人	90円	音楽		小3～小6	20人	370円
図工		小3～小6	15人	690円	生活		小1・小2	20人	430円

★市民総合体育館共催セミナー(場所：市民総合体育館)(全3回) 申込締切：7月3日(金)

セミナー名	期日	時間	対象者	定員	費用
おもしろゼミナール体育②「跳び箱・鉄棒」	8/5(水)	13:00～14:30	小1・小2	30人	450円
おもしろゼミナール体育③「跳び箱・鉄棒」	～8/7(金)	15:00～16:30	小3～小6		

★夏休み子どもセミナー(コース講座)(全4回) 申込締切：7月10日(金)

セミナー名	期日	時間	対象者	定員	費用
名人から学ぶ けん玉教室・昔の遊び	8/4(火) ～8/7(金)	9:30	小1～小6	20人	120円
プロから学ぶ ヴォーカリスト入門		11:30	小3～中3	30人	350円
ロボット製作とプログラミング		11:30	小5～中3	18人	4,690円

歴史博物館 夏の子どもの教室・子ども歴史講座

講座名	日時	対象者	定員	受講料など
草木染めをしよう	7/20(月・祝) 10:00～15:00	小4～中3の子と保護者	10組	1組 1,000円
縄文土器を作ろう	7/31(金)・8/1(土)・22(土) 10:00～15:00	小3～中3(22日は保護者同伴)	30人	600円
からくり人形「江戸からくりの『ねことねずみ』」を作ろう	8/2(日) 10:00～16:00	小3～中3の子と保護者	20組	1組 2,000円
大昔の住居の模型を作ろう	8/7(金)・8(土)10:00～16:00(8日は15:00)	小5～中3	20人	1,000円
伝統工芸品をつかったうちわたて作り	8/9(日) 10:00～15:00	小中学生(小2までは保護者同伴)	30人	1,300円
子ども歴史講座「文字と本の歴史」：昔の本を調べて、和とじ本のノートを作ろう	7/19(日) 13:00～15:30		15人	200円

◆場所・申込・回 教室・講座名、郵便番号・住所、氏名、学校名・学年、電話番号を往復はがき(1枚1人1教室・講座)で7月1日(水)、「文字と本の歴史」は7月5日(日)(いずれも必着)までに歴史博物館(〒500-8003大宮町2-18-1・☎265-0010)へ。申込者多数の場合は抽選。

市芸術文化協会「岐阜子ども文化クラブ」

◆日程など 下表のとおり ◆場所 ハートフルスクエア-G ◆対象者 小中学生または親子 ◆申込・回 往復はがき(1講座1枚)に①番号・講座名、②氏名(ふりがな)、③性別、④郵便番号・住所、⑤学校名・学年、⑥電話番号、⑦保護者氏名、返信表面にも郵便番号・住所、氏名を記入して、7月3日(金)(必着)までに岐阜市芸術文化協会「岐阜子ども文化クラブ」係(〒500-8521橋本町1-10-23・☎268-1050)へ。複数人で申し込む場合、上記②～⑦を全員分記入。申込者多数の場合は抽選。

期日	講座名	時間	対象者・定員	費用(1人)
7月19日(日)	①びっくり箱を作ろう!	9:30～11:00	20人※	500円
	②もっと自由に、もっと楽しくお花をいけて遊ぼう	9:30～11:30	15人	1,000円
	③楽しい三味線		10人	無料
	④親子で来年の干支“さる”を作ろう	13:30～15:30	親子15組	500円
	⑤いけばなに挑戦(伝統文化を体験しよう)	13:30～15:00	20人	950円
	⑥親子でゆかた着付けとおもてなし	13:30～15:30	親子10組	無料
	⑦日本の楽器 お箏をひいてみましょう		10人	無料
7月20日(月・祝)	⑧ペーパークラフトでお魚のモビールを作ろう	9:30～11:30	親子15組	500円
	⑨美文字を書いてみよう 伊勢神宮のおひめさまのお話		15人	500円
	⑩親子で学ぶ日常マナー	9:30～11:00	親子10組	無料
	⑪マリンバを知ろう!弾こう!	9:30～11:30	15人	無料
	⑫自分でTシャツ・エコバッグをデザイン?!	13:30～15:30	12組	500円
	⑬ミュージカル「ピーターパン」を踊ってみよう!	13:30～15:00	20人	無料
	⑭親子で楽しむ「ゆかたの帯結び」		親子10組	無料
	⑮リズムに乗って楽しく踊ろう♪	13:30～15:30	15人	無料

※小学2年生以下は保護者同伴

●岐阜子ども文化クラブワークショップ「探検しよう!ホテルの里 光るホテルをさがそう!つくろう!」◆日時 7月19日(日)午前11時～午後4時・7月20日(月・祝)午前10時～午後4時 ◆場所 ハートフルスクエア-G交流サロン ◆対象者 小中学生(親子でも参加できます) ◆参加費 無料 ※事前申込不要/参加者はオリジナル缶バッジが作れます! ☎岐阜市芸術文化協会☎268-1050

青少年会館の夏期講座

◆申込・回 講座名、住所、氏名(ふりがな)、学校名・学年、

電話番号、保護者氏名(ふりがな)を往復はがき(1人1枚1講座)で北・青山青少年会館(7月4日(土)、東青少年会館(7月6日(月)、青少年ルーム(7月4日(土)(いずれも必着)までに各青少年会館「夏期講座」係へ。申込者多数の場合は抽選。

▼北青少年会館(〒502-0813福光東3-19-18・☎232-1721)

講座名	日時	対象者	定員	諸費用
英語で遊ぼう&クラフト 低(全2回)	7/22(水)・23(木)9:00～10:30	小1～小3	15人	800円
英語で遊ぼう&クラフト 高(全2回)	7/22(水)・23(木)10:40～12:10	小4～小6	15人	800円
紙工作「エコバックにステンシルで描こう」	7/24(金) 9:15～11:45	小3～小6	15人	650円
楽しい将棋入門(全2回)	7/30(木)・31(金) 9:30～11:00	小1～小6	20人	100円
理科工作「液体万華鏡づくり」	8/1(土) 9:30～11:30	小3～小6	20人	400円
木工工作「プラキオサウルス」	8/4(火) 9:30～11:30		36人	650円
紙工作「折って切って不思議な世界を作ろう」	8/5(水) 9:15～11:45	小1～小6	15人	650円
木工工作「キツツキ」	8/6(木) 9:30～11:30		36人	550円
おもしろい手品教室 低	8/9(日) 9:00～10:30	小1～小3	20人	50円
おもしろい手品教室 高	8/9(日) 10:40～12:10	小4～小6	20人	50円
お琴をひいてみよう 低(全3回)	7/25(土)・28(火)・29(水)9:00～10:15	小2・小3	10人	150円
お琴をひいてみよう 高(全3回)	7/25(土)・28(火)・29(水)10:30～11:45	小4～小6	10人	150円
親子で絵手紙うちわを作ろう	7/26(日) 9:30～11:30	小1～小6	10組	1組1,100円
実物から学ぶ楽しい親子化石教室	8/2(日) 9:30～11:30	の親子	10組	1組300円

▼東青少年会館(〒500-8232前一色1-2-1長森コミセン内・☎246-5244)

講座名	日時	対象者	定員	諸費用
楽しいクッキング①(チョコクッキーを作ろう)	7/23(木)13:00～15:00		20人	200円
競技用飛行機(ハンドランチを作って飛ばそう)	7/24(金) 9:30～11:30		24人	850円
わくわくパステルアート①(パステルを粉にして指で絵を描こう)	7/25(土)13:30～15:00	小1～小6	16人	650円
わくわくパステルアート②	7/26(日)13:30～15:00		16人	650円
楽しいクッキング②(アーモンドクッキーを作ろう)	7/30(木)13:30～15:00		20人	200円
サマーデコレーション小物入れ	7/31(金) 9:30～11:30		16人	550円
楽しい手芸(クリップボードを作ろう)	8/2(日) 9:30～11:30	小4～小6	16人	550円
すてきなカルトナージュ(布と紙で箱を作ろう)	8/8(土) 9:30～11:30		16人	500円
水ろ過器を作ろう	8/15(土) 9:30～11:30	小1～小6	24人	500円
飛ばして遊ぼう(飛行機やロケットを作り飛距離にチャレンジ)	8/16(日) 9:30～11:30		24人	200円
羽ばたき機(イーグル機を作って飛ばそう)	8/20(木) 9:30～11:30	小3～小6	16人	850円
ものづくりサイエンス(太陽電池で動くシーソーを作ろう)※1	8/27(木) 9:30～11:30	小1～小6	20人	550円
水曜卓球5回コース	7/22・29、8/5・19・26 各(木)13:15～14:45	小4～小6	15人	250円
HIP-HOP水曜5回コース	7/22・29、8/5・19・26 各(木)15:15～16:45	小1～小6	20人	250円
マジック金曜3回コース	8/14・21・28 各(金) 9:30～11:30	小3～小6	16人	500円
ポーセラーツ プルーフ(転写紙をアレンジして素敵な食器にしましょう)※2	7/25(土) 9:30～11:30		12組	1セット 1,000円
親子でカルツォーネ(イタリアのファーストフード)	7/23(木)10:00～12:00	親子	12組	1人 200円
親子でナンドッグ	7/30(木)10:00～12:00		12組	
親子でクイックブレッド	8/6(木) 10:00～12:00		12組	

※2 食器はマグカップとプレートメタ皿があります。費用は別途保険料が1人50円必要。

▼青山青少年会館(〒501-1176小西郷1-56-2・☎239-4011)

講座名	日時	対象者	定員	諸費用
クッキング(英会話をしながらスイーツを作ろう)	7/18(土) 9:30～11:00		20人	750円
パステルアート(色鉛筆の粉で夏の絵を描こう)	7/18(土)13:30～15:00		16人	650円
ビーズ(天然石とビーズでブレスレット)	7/23(木) 13:00～15:30		20人	300円
カラフル粘土で動物づくり	7/25(土) 9:30～11:30	小1～小6	30人	150円
バタバタ蝶	7/25(土)13:30～15:00		30人	250円
生け花教室	8/1(土) 9:30～11:30		20人	850円
カラフルミニ行灯(あんどん)※1	8/2(日) 10:00～12:00		20人	550円
遊び塾(空き缶で綿菓子を作ろう)	8/4(火) 9:30～11:30		30人	500円
初めての琴1	8/5(水) 10:00～11:30	小2～小6	15人	50円
初めての琴2	8/6(木) 10:00～11:30		15人	50円
英会話に挑戦しよう!(全3回)	9/5(土)・6(日)・12(土)10:00～11:30	小1～小6	15人	1,150円
親子で水鉄砲を作ろう!	7/23(木) 9:30～11:30		10組	1組305円
バルーンアートに挑戦!	7/24(金) 9:30～11:30	小1～小6	20組	1組300円
親子で楽しい絵手紙!	7/26(日) 9:30～11:30	の親子	12組	1組100円
液体万華鏡作り!	8/8(土) 9:30～11:30		10組	1組450円

▼青少年ルーム(〒500-8362西荘2-11-23・☎252-4150)

講座名	日時	対象者	定員	諸費用
英語でクッキング	7/18(土) 14:00～15:30	小1～小6	20人	750円
木工工作「はしごくすり」	7/23(木) 9:30～11:30	小1～小3	20人	550円
天然石とビーズで作るブレスレットⅠ	7/24(金) 9:30～11:30	小1～小6	20人	300円
おもしろ手品	7/26(日) 9:30～11:30	小1～小3	20人	50円
天然石とビーズで作るブレスレットⅡ	7/28(火) 9:30～11:30	小1～小6	20人	300円
紙でおもちゃを作って遊ぼう 低	7/29(水) 9:30～11:30	小1・小2	15人	200円
紙でおもちゃを作って遊ぼう 中・高	7/31(金) 9:30～11:30	小3～小6	15人	200円
パステルアート	8/1(土) 13:30～15:00		15人	650円
手軽に作れる夏のランチ	8/2(日) 10:00～12:30	小1～小6	15人	600円
和太鼓に挑戦	8/2(日) 13:30～15:00		20人	50円
親子わくわく料理講座	7/25(土) 10:00～13:00		12組	1組1,500円
親子わくわくパン作り講座	7/30(木) 9:30～12:30	小1～中3	8組	1組1,000円
親子わくわく和菓子作り講座	8/1(土) 9:30～12:00	の親子	8組	1組1,200円
親子わくわく生け花講座	8/2(日) 9:30～11:30		10組	1組1,500円

※1 小学校1・2年生は保護者同伴。

岐阜市版レッドリスト・ブルーリスト2015

市では、「岐阜市版レッドリスト・ブルーリスト2015」を作成し、今年4月に公表しました。リスト作成によって、市の自然環境の現状を市民の皆さんに十分理解していただき、市内の貴重な動植物を守っていく機運を高めたいと考えています。☎ 自然環境課 ☎214-2151

Q. レッドリスト、ブルーリストとは何ですか

レッドリストとは、その地域に生育・生息する野生の動植物のうち、絶滅が危惧される動植物をカテゴリー別に選定したリストのことです。国(環境省)と、すべての都道府県で作成されており、近年、市町でも作成されています。

ブルーリストは、外来生物(本来市内に自然分布していなかったが、人為的影響で侵入した生物)を侵入の程度に分けたリストのことです。ブルーリストという名称は一般的に定められたものではありませんが、「レッド」に対する言葉として「ブルー」を使用しました。

Q. なぜ岐阜市版レッドリスト・ブルーリスト2015を作成したのですか

市内に生育・生息する動植物の現状についてまとめることで、岐阜市固有の課題を見出すために作成しました。また、市民の皆さんが身の回りの動植物に目を向け、市の自然環境を再認識するきっかけになることも目指しています。

作成にあたっては、市が平成21～25年度にかけて行った「岐阜市自然環境基礎調査」の結果などをもとに、市内において生育・生息が確認された動植物5,381種の中から、レッドリストで465種、ブルーリストで285種を選定しました。

Q. リストはどのような基準で選定したのですか

★レッドリスト・カテゴリー

区分	基本的な考え方
絶滅	市内では、すでに絶滅したと考えられる種。
野生絶滅	市内において、飼育・栽培下でのみ存続している種。
絶滅危惧Ⅰ類	市内において、絶滅の危機に瀕している種。現在の状態をもたらした圧迫要因が引き続き作用する場合、野生での存続が困難なもの。
絶滅危惧Ⅱ類	市内において、絶滅の危険が増大している種。現在の状態をもたらした圧迫要因が引き続き作用する場合、近い将来「絶滅危惧Ⅰ類」のランクに移行することが確実と考えられるもの。
準絶滅危惧	市内において、存続基盤が脆弱な種。現時点での絶滅危険度は小さいが、生息条件の変化によっては「絶滅危惧」として上位ランクに移行する要素を有するもの。
情報不足	市内において、評価するだけの情報が不足している種。

★レッドリスト・選定理由

項目	選定理由
分布限界	北限や南限など、生育・生息地が分布の限界になっている。
希少	個体数が極めて少ない。
特殊環境	湿地や湧水地など限られた面積しかない環境や、小規模の開発によっても影響を受けやすい環境にのみ生育・生息している。
特異生態	寄生や腐生、共生など特異な生態のため、環境変化の影響を受け易い。
環境改変	各種開発行為あるいは放置により、生育・生息環境が減少・消失している。また、これにより個体数が減少している。
営利目的	採集・捕獲などにより個体数が減少している。
外来種の影響	外来種による捕食や生育・生息環境の競合により、個体数が減少している。

Q. レッドリストで絶滅危惧Ⅰ類には何を選定しましたか

「岐阜市自然環境の保全に関する条例」で「貴重野生動植物種」に指定しているヒメコウホネやカスミサンショウウオなどを選定しています。



ヒメコウホネ



カスミサンショウウオ

Q. レッドリストの種に「アユ(天然)」とありますが、どのようなアユですか

レッドリストは、野生の動植物を学術的な視点から評価しており、今回対象となったアユ(天然)については、「降海した後に遡上するもの」を指しています。

Q. 「アユ(天然)」を準絶滅危惧に選定したことで、伝統の鵜飼やアユ漁に影響があるのですか

長良川のアユは、岐阜市の重要な水産・観光資源であり、現在長良川においては稚魚の放流や卵のふ化事業などさまざまな取り組みにより守られています。このため、鵜飼やアユ漁への影響はありません。

Q. 国や県のレッドリストとはどこが違うのですか

岐阜市版レッドリストは、市の動植物の生育・生息状況に特化して作成しました。

例えば、ギフチョウは、今回、岐阜市版レッドリストには選定していませんが、環境省レッドリストでは「絶滅危惧Ⅱ類」、岐阜県レッドリストでは「準絶滅危惧」に選定されています。

Q. レッドリスト・ブルーリストの作成により、今後はどのようなことを進めていくのですか

現在、市が行っている貴重な動植物の保全をよりいっそう進めるとともに、今年度策定予定の生物多様性地域戦略にも反映させたいと考えています。

Q. レッドリスト・ブルーリストはどこで見ることができますか

市ホームページでPDF版をご覧ください。また冊子は、市図書館分館・図書室(長良、東部、西部、長森、柳津)、各コミュニティセンター、市政情報コーナー(市役所本庁舎低層部1階)、科学館、自然環境課(市役所南庁舎4階)でご覧いただけます。

★ブルーリスト

- 基本定義「本来市内に自然分布していなかったが人為的影響で侵入した生物」
- カテゴリー

区分	選定理由
侵入ランクA	市内に広範囲に分布・定着しているもの。
侵入ランクB	市内への分布は局所的であるもの。
侵入ランクC	市内への侵入は初期段階もしくは未定着のもの。

夏休みジャズ・ビッグバンド体験教室

夏休みの1日、ジャズ・ビッグバンドの演奏に触れて聴いてみる楽しい音楽教室です。◆日時 8月10日(月)午後1時～4時 ◆内容 ジャズの特徴解説、名曲の演奏に挑戦、「アドリブ演奏」のコツ、楽市JAZZ楽団との合同演奏体験、楽市JAZZ楽団による演奏 ◆講師 野々田万照さん(楽市JAZZ楽団音楽監督)、粥川なつ紀さん(同講師)、金管楽器講師 ◆対象・定員 管楽器(種類は問いません)を持参できる小学5年生～高校3年生/30人 ◆参加費 無料 ◆場所・申込・☎ 申込用紙(文化センターで入手できます)を6月20日(出)～7月15日(水)に郵送、ファクスまたは直接文化センター(金町5-7-2・☎262-6200・FAX262-6229)へ。先着順。



G-free(ジーフリー)

G-freeは市民会館、文化センターで活躍しているボランティア団体です。文化芸術への興味と情熱のある人が集まり、施設の主催事業に企画段階から参加しています。「ぎふアジア映画祭」の上映映画選定や、上映前の携帯電話を切ることを促す映像を作成しました。また、昨年度は市民スタッフ企画として「『青い山脈』映画上映&うたごえ広場」を開催しました。事業当日には、開場前の準備【写真】や客席案内などを行い、観客の反応をじかに感じることができました。映画や舞台芸術が好きな人、一緒に活動しませんか。

☎ 生涯学習センター生涯学習・ボランティア相談コーナー ☎268-1055



長良川うかいミュージアム第4回市民講座

「長良川に生きる魚たち—川の環境と伝統文化—」

淡水魚と河川環境についての講義と、河原で投網の使い方や長良川に生息する魚を観察し、長良川の環境を考えます。◆日時 7月18日(土)午後1時30分～3時 ◆講師 向井貴彦さん(岐阜大学地域科学部准教授) ◆定員 30人 ◆参加料 無料 ◆場所・申込・☎ 講座名、代表者の氏名、郵便番号・住所、電話番号、参加人数(大人・小人別)を往復はがき、ファクスまたはEメール(件名に講座名を明記)で6月20日(出)～7月17日(金)に長良川うかいミュージアム(〒502-0071長良51-2・☎210-1555・FAX233-6658・✉info@ukaimuseum.jp)へ。先着順。



スポーツで身体を思いっきり動かしてみませんか

「NPO法人FC10min(通称:スポーツクラブミニッツ)」は、平成10年の設立以来、スポーツを気軽に日常的に楽しむことを目的に地域に根差した総合型スポーツクラブとして、屋内施設2棟を中心に、子どもスポーツ・ジュニアスクール、社会人サークル、レンタルコートなど利用者のスタイルに合ったスポーツライフを支援しています。現在、社会人サークル(フットサル・バドミントン・テニス・バスケットボール)のメンバーを募集中! 雰囲気を知りたい人には、1か月間(全4回)体験を実施しています。友達づくり、リフレッシュ、運動不足の解消に、スポーツで身体を思いっきり動かしてみませんか。☎ NPO法人FC10min ☎278-2210、岐阜市NPO・ボランティア協働センター ☎264-0011



ハローギフ・ハローワールド2015

日本スペイン交流400周年を記念した踊りなど各国の歌や踊りのステージ、県内の国際交流団体や各国の文化の紹介、民族衣装の試着、料理の試食などをお楽しみください。◆日時 6月21日(日)午前10時～午後3時 ◆場所 シネックスホール、わくわく広場(日ノ出町2-20) ◆入場料 無料 ※事前申込不要 関 岐阜県国際交流団体協議会事務局 ☎214-7703

今月の納付期限

- 市・県民税第1期分 6月30日(火)
※全期前納の納付期限も6月30日(火)です
- 国民健康保険料6月期分 6月30日(火)
- 国民年金保険料5月分 6月30日(火)

募集

市民病院臨時的任用職員

◆募集職種・人員 理学療法士11人程度 ◆受験資格 当該免許を有する人 ◆採用予定日 8月1日 ◆雇用期間 正職員の産休・育休期間の代替

◆勤務時間 7時間45分/日

◆申込・関 自筆の履歴書と資格免許証の写しを6月30日(火)までに郵送(必着/封筒)に「市民病院理学療法士臨時的任用職員応募」と朱書き)または直接市民病院病院政策課 〒500 8513 鹿島町7-1-1 ☎251-1101 内線4305)へ。後日、面接を実施。

市民病院パート職員

◆募集職種・人員 ①医師事務作業補助者(ドクタークラーク)・②看護助手(各若干人)

◆勤務時間 ①平日の午前8時30分～午後5時30分のうち5時間、②週25時間 ◆採用予定日 7月1日 ◆申込・関 臨時雇用員登録申込書(病院ホームページで入手)を6月24日(水)までに郵送(必着/封筒)に「市民病院パート職員応募」と朱書き)または直接市民病院病院政策課(〒500 8513 鹿島町7-1-1 ☎251-1101 内線4313)へ。後日、面接を実施。

市立女子短期大学臨時助手

◆募集職種・人数 英語英文学科臨時助手11人 ◆応募資格 次の全てを満たす人。①採用時に準学士または短期大学以上の学位を有する。②短期大学、大学などでL1機器・情報機器使用の授業を1年以上受講した経験がある。◆業務内容 L1機器や情報機器を使用する授業の補助、事務作業など ◆雇用期間 9月14日～来年3月13日(最長6か月延長可) ◆勤務時間 午前8時45分～午後5時30分 ◆選考方法 書類審査、面

※臨時的任用職員・嘱託職員の募集について、募集要項や申込書など詳しくは申込先または市ホームページで入手できます。

接、実技 ◆申込・関 履歴書と最終学歴を示す証明書を簡易書留または宅配便(封筒)に「英語英文学科臨時助手応募書類在中」と朱書き)で7月1日(火)必着までに市立女子短期大学(〒296 501192 一日市場北町7-1-1 ☎296-3131)へ。

税務職員(高校卒業程度)

◆受験資格 平成27年4月1日において高等学校・中等教育学校を卒業した日の翌日から起算して3年を経過していない、平成28年3月までに高等学校・中等教育学校を卒業する見込みまたは同等の資格があると人事院が認める人。◆申込方法・期間 郵送・持参・インターネット(6月22日(月)～24日(水)(インターネット申込は7月1日(火)まで) ◆試験日 第一次試験(9月6日(日)、第二次試験(10月14日(水)～23日(金)のうち指定する日) ※詳しくは国税庁ホームページの名古屋国税局コーナーをご覧ください。

名古屋国税局人事第二課

〒52(951)3511(内線3450)



森林保全活動

◆ふれあいの森・天然林・除伐・下刈り ◆日時 6月21日(日)午前9時～午後3時 ※小雨決行。中止の場合は6月28日(日)に延期 ◆集合場所 ながら川ふれあいの森古津側駐車場 ◆参加費 無料 ※事前申込不要 ◆持ち物 健康保険証の写し、滑りにくい靴、飲み物、軍手など ※昼食、道具類は主催者で用意

関 NPO法人ぎふし森守クラブ・神山 ☎090(3835)7132

サンライフ岐阜の講座

◆体験 優しいピティス教室

◆日時 6月27日(土)午後1時30分～3時 ◆受講料 1千円 ◆申込締切日 6月21日(日)

優しいピティス教室

◆日時 7月4日・18日・25日、8月1日・15日・29日、9月5日・19日・26日の各(土)全9回 午後1時30分～3時 ◆受講料 9千円 ◆申込締切日 6月30日(火)

◆共通 ◆講師 清水美穂子さん(AFFA認定講師) ◆定員 20人 ◆持ち物 動きやすい服装、タオル、飲み物 ◆場所・申込・関 各締切日午後5時までに電話またはEメールでサンライフ岐阜(長良1029-3 ☎233-9321)月曜日を除く午前9時～午後5時) ☎sunlife-bitu@pj9.so-net.ne.jp)へ。申込者多数の場合は抽選。申込者少数の場合は開催しないことがあります。

みやこ老人センター一日講座

◆初めてのPATCHワーク(コインケース作り) ◆日時 7月24日(金)午前9時30分～11時30分 ◆対象者 市内在住の60歳以上の人 ◆定員 15人 ◆受講料 無料(別途教材費500円が必要) ◆申込・関 6月30日(火)(消印有効までに、往復はがき(1人1枚)に、講座名、過去の受講回数、郵便番号・住所、氏名(ふりがな)、生年月日、性別、電話番号、緊急時電話番号(本人の携帯以外)、返信表面に郵便番号・住所、氏名を記入して郵送、または52円はがきを持参して直接みやこ老人センター(〒500 8309 都通2-23 福祉健康センター14階 ☎252-4738)へ。申込者多数の場合は抽選。

岐阜県理学療法士会市民公開講座

◆日時 6月28日(日)午後1時～3時 ◆場所 岐阜県図書館(宇佐4-2-1) ◆内容・講師 「心臓病とリハビリテーション」(谷島進太郎さん(岐阜県総合医療センター循環器科医師))

テレビ広報番組(6月後半)

●あなたの街から～岐阜市～ぎふチャン/毎週金18:00～18:15

19日(金)	特集「岐阜市の技 岐阜提灯」(再)
26日(金)	特集「信長公のおもてなしめぐり」

◎過去の番組の一部は岐阜市公式YouTubeチャンネルでもご覧いただけます。

岐阜市 動画

ラジオ広報番組(6月後半)

●岐阜市！元気インフォメーションぎふチャン1431kHz/毎週月・金9:40～9:50

15日(月)	ビジネス支援
19日(金)	みんなの森 ぎふメディアコスモスオープン1か月前告知
22日(月)	水難事故防止
26日(金)	科学作品相談室

●とっておき岐阜情報「聴いてミント」FMわっち78.5MHz/毎週(月)～(金)13:00～13:10・18:00～18:10(再) 26日(金)は「岐阜が好き！細江市長の元気トーク」。市長から市民の皆さんに「元気」をお届けします！

難病ふれあい教室

◆多発性硬化症と視神経脊髄炎最新治療の大きな成果と安全性 ◆日時 7月4日(土)午後1時 ◆場所 羽島市福祉ふれあい会館(羽島市福寿町浅平3-25) ◆内容・講師 斎田孝彦さん(京都府民連中央病院関西多発性硬化症センター所長・アジア多発性硬化症学会理事長)による講演、交流会 ◆参加費 無料 ※事前申込不要

セカンドライフ応援セミナー

◆日時・内容 ①7月10日(金)50代から考えるセカンドライフを見据えたライフプラン ②7月17日(金)セカンドライフのリスクと生活保障設計/時間はいずれも午後6時30分～8時 ◆場所 ワークプラザ岐阜(鶴舞町2-16-7) ◆定員 50人 ◆参加費 無料 ◆申込・関 7月7日(火)までに電話でライフサポートセンターぎふ ☎214-7300)へ。申込者多数の場合は抽選。

託児サービス付き職業訓練「事務経理科」(職場実習付)

離職者などを対象に、お子さんを預けて受講できる職業訓練です。再就職に必要な技術を学

市岐商市民講座

◆高校生によるパソコン講座(表計算ソフト) エクセルで家計簿を作りませんか。 ◆日時 7月11日・18日の各(土)午前9時～11時(全2回) ◆定員 15人 ◆受講料 無料 ◆場所・申込・関 講座名、郵便番号・住所、氏名、性別、年齢、電話番号を往復はがきで6月26日(金)(必着)までに市立岐阜商業高等学校「パソコン講座家計簿」係(〒501 0115 鏡島南2-7-1 ☎251-0165)へ。申込者多数の場合は抽選。

岐阜大学公開講座

◆中学生のための生命科学体験プログラム(君にもできるDNA鑑定) ◆日時 8月7日(金)午前9時30分～午後4時30分 ◆対象者 中学生 ◆定員 20人 ◆申込締切 7月16日(水)

高校生のための生命科学体験プログラム「ゲノムって何？」

◆日時 8月18日(火)・19日(水)の午前9時30分～午後4時30分 ◆対象者 高校生 ◆定員 30人 ◆申込締切 7月23日(水) ◆共通 ◆受講料 無料 ◆申込方法 同センターホームページ(http://www1.gifu-u.ac.jp/)

7月の日程 4か月～3歳児 健康診査

- ①：1日～15日生まれの子、
- ②：16日～月末生まれの子を対象

※該当日に受診できない場合は、事前に各市民健康センターまでご連絡ください。

事業名 【対象者】	中市民健康センター			南市民健康センター			北市民健康センター		
	実施日	受付時間	場所	実施日	受付時間	場所	実施日	受付時間	場所
4か月児健康診査 【平成27年3月生まれ】	8日(水)	午後1時～2時	東部	24日(金)	午後1時～2時	もえぎ	10日(金)	午後1時～2時	西部
	21日(火)	①午前9時～10時30分 ②午後1時～2時	中	28日(火)	①午前9時～10時30分 ②午後1時～2時	南	14日(火)	①午前9時～10時30分 ②午後1時～2時	北
10か月児健康診査 【平成26年9月生まれ】	7日(火)	①午後1時～2時30分 ②午後1時～2時30分	中	1日(水)	①午後1時～2時30分 ②午後1時～2時30分	南	6日(月)	①午後1時～2時30分 ②午後1時～2時30分	北
	22日(水)	①午前9時～10時30分 ②午後1時～2時30分	中	17日(金)	①午前9時～10時30分 ②午後1時～2時30分	南	27日(月)	①午前9時～10時30分 ②午後1時～2時30分	北
1歳6か月児歯科健康診査と育児教室 【平成25年12月生まれ】	9日(木)	①午前9時～10時30分 ②午後1時～2時30分	中	16日(木)	①午前9時～10時30分 ②午後1時～2時30分	南	23日(木)	①午前9時～10時30分 ②午後1時～2時30分	北
	3日(金)	①午前9時～10時30分 ②午後1時～2時	中	2日(木)	①午前9時～10時30分 ②午後1時～2時	南	10日(金)	午後1時30分～2時30分	西部
3歳児健康診査 【平成24年6月生まれ】	8日(水)	午後1時30分～2時30分	東部	24日(金)	午後1時30分～2時30分	もえぎ	15日(水)	①午前9時～10時30分 ②午後1時～2時	北

朝食は今日が始まる出発点
毎月19日は「食育の日」です

7月の日程 がん検診

※生活保護世帯の人は無料です。受診時に「保護受給証明書」(生活福祉一課または二課で発行。発行日より6か月間有効)が必要です。提示されない場合は有料です。健康手帳をお持ちの方はご持参ください。

事業名	実施日	場所	料金	事業名	実施日	場所	料金	事業名	実施日	場所	料金			
胃がん検診 (バリウムを飲んでのX線撮影)	【対象者】40歳以上の人 【当日の受付時間】午前9時～10時30分 【申込方法】電話で各申込先へ。先着順			920円	乳がん検診 (マンモグラフィ乳写線撮影、視触診)	【対象者】40歳以上の女性 【当日の受付時間】午後1時～2時30分 【申込方法】電話で各申込先へ。先着順			1千230円	肺がん・結核検診(胸部X線撮影)	【対象者】20歳以上の人 【当日の受付時間】午前9時30分～11時30分 【申込方法】予約不要。直接実施場所へ			
	7日(火)	北市民健康センター	北			23日(木)	29日(水)	中市民健康センター			中	15日(水)	岩公民館	無料
	8日(水)	中市民健康センター	中			23日(木)	南市民健康センター	南			17日(金)	28日(火)	藍川公民館	
	9日(木)	南市民健康センター	南			24日(金)	方県公民館	北			21日(火)	23日(木)	加納東公民館	
	22日(水)	藍川公民館	北			28日(火)	加納東公民館	南			21日(火)	方県公民館		
	24日(金)	方県公民館	北			30日(木)	北市民健康センター	北			23日(木)	三輪南公民館		
	28日(火)	岩公民館	中			31日(金)	岩公民館	中			24日(金)	28日(火)	長森西公民館	
	28日(火)	加納東公民館	南								27日(月)	30日(木)	加納西公民館	
	31日(金)	岩公民館	中								29日(水)	徹明公民館		
	大腸がん検診 (便潜血検査2日法)	【申込先】「肺がん・結核検診会場」または各市民健康センター 【対象者】40歳以上の人				200円	【申込先】「肺がん・結核検診会場」または各市民健康センター 【対象者】40歳以上で3日間連続して、たんの出る人				510円	30日(木)	夜間検診 (受付時間 午後5時～7時)	中市民健康センター

7月の日程 相談、 検査など

※料金はいずれも無料です。
※その他健康に関して、いつでもお気軽にご相談ください。

事業名	実施日	受付時間	場所	申込先・対象者
育児心配ごと相談	2日(木)	午後1時～2時30分	北	予約不要。育児について相談したい人
	15日(水)	午前9時～10時30分	中	
	15日(水)	午後1時～2時30分	南	
パパママ学級	13日(月)	午後1時集合	中	予約不要。妊婦さんとその夫
女性健康相談・不妊相談	土・日曜日、祝日を除く毎日	午前9時～午後5時	健・中・南・北	不妊や女性の身体的・精神的な悩みについて相談したい人。火～金曜日はふれあい保健センターでも相談可。面接による相談は事前申込必要。
遺伝相談	1日(水)	午後2時～4時	中	希望者は事前に中市民健康センターへ
総合健康相談窓口	土・日曜日、祝日を除く毎日	午前9時～午後5時	保	薬物依存者とその家族、アスベスト・化学物質などについて相談したい人
ひきこもり総合相談窓口	土・日曜日、祝日を除く毎日	午前9時～午後5時	地	ひきこもりについて相談したい人。保健所地域保健課へお問い合わせください。
エイズ検査	6日(月)	午後1時20分～3時 午後5時～6時	保健所3階	相談したい人は保健所地域保健課または各市民健康センターへお問い合わせください(匿名で受けられます)。検査予約は保健所地域保健課へ。
骨密度測定	14日(火)	午前9時30分～11時	中	予約不要。市内在住の18歳以上の人

7月の日程 幼児歯科薬物(フッ化物)塗布

- ◆対象者 1歳6か月以上4歳未満
- ◆持ち物 母子健康手帳 ◆料金 無料

実施日	受付時間	場所
13日(月)	午後1時～3時	もえぎ
14日(火)	午前9時30分～11時30分 午後1時～3時	中
21日(火)	午前9時30分～11時30分 午後1時～3時	南
28日(火)	午前9時30分～11時30分 午後1時～3時	北

7月の日程 愛犬のしつけ方教室

犬のしつけ方などの相談をお受けします。◆対象者 犬の飼い主、犬を飼いたい人 ◆料金 無料
※犬の登録と狂犬病予防注射は飼い主の義務です。
問 保健所生活衛生課 ☎252-7195

実施日	受付時間	場所	◎子犬がいる場合は「愛犬さがしの会」も行います。
17日(金)	午後1時集合	保健所1階	

【略字】健：健康増進課、中：中市民健康センター、南：南市民健康センター、北：北市民健康センター、東部：東部コミュニティセンター、西部：西部コミュニティセンター、もえぎ：もえぎの里、保：保健医療課、地：地域保健課

- 問合わせ先 ●保健所保健医療課 都通2-19・☎252-7197 ●中市民健康センター 都通2-19・☎252-0632
●地域保健課 都通2-19・☎252-7191 ●南市民健康センター 茜部菱野1-75-2・☎271-8010
●健康増進課 都通2-19・☎252-7193 ●北市民健康センター 長良東2-140・☎232-7681

【お詫びと訂正】広報ぎふ別冊「平成27年度くらしのガイド」8～11ページ掲載の「公共施設・避難施設マップ」に記載した地図上の表記に誤りがありました。お詫びして次のとおり訂正します。
●9ページ左下(誤) 136 → (正) 137 「天理教越美分教会」、●10ページ右上(誤) 142 → (正) 139 「長森西公民館」、●10ページ右上(誤) 143 → (正) 140 「香厳寺」 問 都市防災政策課 ☎267-4763



岐阜 けいりん

- ◆大宮競輪(FI)場外……………6/16※・17※
※開催第2日目からの発売となります
- ◆高松宮記念杯競輪(GI)場外…18※・19金・20土・21日
- ◆久留米競輪(FI)場外……………22月・23※・24※
- ◆別府記念競輪(GIII)場外……27土・28日・29月・30※

問 消防本部予防課 ☎262-7163
ル ☎273-210へ。
(藪田南1-5-11第2松波ビル)

◆期日 7月26日(日) ◆場所 朝日大学(瑞穂市穂積) ◆試験種別 甲種特類第1～5類、乙種第1～7類 ◆申込方法 6月18日(木)～26日(金)に願書(申込先、消防本部予防課、中・南・北・瑞穂消防署で入手)を(助)消防試験研究センター岐阜県支部(藪田南1-5-11第2松波ビル)へ。

消防設備士試験(第1回)

◆日時 7月11日(土)・12日(日) (2日間) ◆場所 消防本部・中消防署合同庁舎6階大会議室 ◆受講資格 岐阜市消防本部管内在住・在勤で防火管理者の資格が必要な人 ◆定員 70人 ◆テキスト代 5千円 ◆申込・問 6月18日(木)～7月2日(木)に受講申込書(予防課、各消防(分)署、市ホームページで入手)、写真1枚(6か月以内に撮影した上半身無帽無背景・縦3cm×横2.4cm・裏面に氏名記入)、テキスト代を開庁日時に直接消防本部予防課(美江寺町2-9・☎262-7163)へ。先着順。電話での予約は不可。

◆日時 7月11日(土)・12日(日) (2日間) ◆場所 消防本部・中消防署合同庁舎6階大会議室 ◆受講資格 岐阜市消防本部管内在住・在勤で防火管理者の資格が必要な人 ◆定員 70人 ◆テキスト代 5千円 ◆申込・問 6月18日(木)～7月2日(木)に受講申込書(予防課、各消防(分)署、市ホームページで入手)、写真1枚(6か月以内に撮影した上半身無帽無背景・縦3cm×横2.4cm・裏面に氏名記入)、テキスト代を開庁日時に直接消防本部予防課(美江寺町2-9・☎262-7163)へ。先着順。電話での予約は不可。

甲種防火管理新規講習(第2回)

◆日時 7月11日(土)・12日(日) (2日間) ◆場所 消防本部・中消防署合同庁舎6階大会議室 ◆受講資格 岐阜市消防本部管内在住・在勤で防火管理者の資格が必要な人 ◆定員 70人 ◆テキスト代 5千円 ◆申込・問 6月18日(木)～7月2日(木)に受講申込書(予防課、各消防(分)署、市ホームページで入手)、写真1枚(6か月以内に撮影した上半身無帽無背景・縦3cm×横2.4cm・裏面に氏名記入)、テキスト代を開庁日時に直接消防本部予防課(美江寺町2-9・☎262-7163)へ。先着順。電話での予約は不可。

ながら川ふれあいの森の催し

◆森の音楽会 ◆日時 6月20日(土)午後2時～3時20分 ◆内容・出演 「森から届ける初夏の調べ」弦楽アンサンブル・ソレイユ/アンサンブル・レーブ ◆定員 80人(当日先着順) ◆参加費 無料 ◆場所・問 四季の森センター(三田洞211・☎237-6677)



◆「Study portal」をご覧ください。申込者多数の場合は抽選。◆場所・問 岐阜大学生命科学総合研究センターゲノム研究分野(柳戸1-1-1・☎293-3171)

(一財)岐阜市公共ホール管理財団 市民の劇場・市民ふれあい事業(7月~10月)

※価格は税込み

長良川国際会議場開館20周年記念 長良川国際会議場市民ふれあい事業
オール阪神・巨人40周年記念公演
「ふたりのW成人式」

日時 9月27日(日)午後2時開演
場所 国際会議場メインホール



誰もが認める上方漫才コンビの第一人者、オール阪神・巨人は、今年コンビ結成40周年を迎え、円熟した漫才にもますます磨きがかかります。テレビなどでは観られない、劇場ならではのネタをたっぷり披露します。◆料金(全指定席) S席5,500円、A席・車いす席4,000円(当日は各500円増) ※未就学児の入場はご遠慮ください。◆前売日時・場所 6月23日(火)午前9時から★長良川国際会議場、★市民会館、★文化センター、同日午前10時からチケットぴあ(Pコード444-607)で発売。★では翌24日(水)午前9時から電話予約も開始。車いす席は長良川国際会議場のみ取り扱い。

(一財)岐阜市公共ホール管理財団設立20周年記念 長良川国際会議場市民ふれあい事業
葉加瀬太郎25th Anniversary Concert
「DELUXE」

日時 9月29日(火)午後6時30分開演
場所 国際会議場メインホール



「情熱大陸」やNHK連続ドラマ「ひまわり」のテーマソングなどを手掛け、セリーヌ・ディオンの共演を果たすなど国内外で活躍するヴァイオリニスト・葉加瀬太郎の岐阜市内初となるコンサートをご堪能ください。◆料金(全指定席) 7,800円 ◆前売日時・場所 6月27日(土)午前10時からTANK! the WEB(<http://www.sundayfolk.com>)、サンデーフォークプロモーションダイレクトセンター特電☎0570-064-191(27日のみ/午後6時まで)、翌28日(日)以降は同ダイレクトセンター☎052-320-9000(午前10時~午後6時)で発売。

第328回市民の劇場
キッズのための初めての音楽会

日時 7月11日(土)午前11時開演
場所 市民会館大ホール



人気ヴァイオリニスト奥村愛さんをはじめとしたアーティスト達と大人気のキャラクターおんのすけがお届けする0歳から楽しめる音楽会。◆好評販売中!(全指定席) 一般1,500円、小学生まで500円 ※2歳以下は大人の膝上で鑑賞の場合無料(大人1人につき1人)

(一財)岐阜市公共ホール管理財団設立20周年記念 岐阜市民会館市民ふれあい事業
ファミリーコンサート
~オーケストラで聴くジブリ音楽~

日時 10月18日(日)午後3時開演
場所 市民会館大ホール



N響団友オーケストラが奏でるスタジオジブリ映画音楽の美しい調べと、主題歌・挿入歌を歌った木村弓、井上あずみ、二階堂和美の透きとおった歌声で映画のシーンがよみがえります。◆料金(全指定席) 一般2,000円、中学生以下500円 ※3歳未満は入場不可。チケットは7月29日(水)発売予定。

第330回市民の劇場「松竹大歌舞伎」
中村翫雀改め四代目中村鴈治郎襲名披露

日時 9月4日(金)【昼の部】午後0時30分開演
【夜の部】午後5時開演



場所 市民会館大ホール

上方歌舞伎を代表する名跡を継承することとなった中村鴈治郎(がんじろう)。「口上」では、坂田藤十郎も出演し、個性豊かな語り口でお祝いや挨拶の言葉を述べます。また、市川左團次出演の「目窓」や中村翫雀出演の「連獅子」もお届けします。◆料金(全指定席) A席6,000円、B席5,000円、C席3,000円 ※学チケ(25歳以下の学生)は半額。◆前売日時・場所 6月18日(木)午前10時から市民会館来場者のみ発売。翌19日(金)から★市民会館、★文化センター、★長良川国際会議場、チケットぴあ(Pコード443-910)、マーサ21で発売。★では電話予約も開始。

第329回市民の劇場 子ども伝統文化体験教室・発表会(琴)

期日 8月1日(土)・2日(日)・9日(日) 場所 文化センター舞台付和室

第331回市民の劇場 第37回ぎふアジア映画祭

期日 10月~12月 場所 文化センター、市民会館 ほか

長良川国際会議場開館20周年記念 長良川国際会議場市民ふれあい事業
安藤忠雄氏 特別講演会 期日 10月31日(土)

長良川国際会議場の設計者で世界的建築家 場所 国際会議場大会議室
の安藤忠雄さんを招いて講演会を開催。※詳しくは後日改めて掲載します。

長良川国際会議場市民ふれあい事業
第7回長良川国際会議場探検ツアー

日時 8月19日(水)午後2時~4時30分 場所 国際会議場



照明・音響の操作も体験できるスタンプリール形式の探検ツアー。◆対象者 小学4~6年生 ◆定員 40人 ◆参加費 無料 ◆申込 6月22日(月)午前9時~7月5日(日)に、電話で連絡後、申込書(長良川国際会議場あるいは同ホームページ、文化センター、市民会館で入手)をファクスまたは直接長良川国際会議場(長良福光2695-2・☎296-1200・FAX296-1210)へ。先着順。※2人~6人のグループでお申し込みください。

※駐車場が十分にありませんので、公共交通機関をご利用ください。

☎ 市民会館(美江寺町2-6・☎262-8111)、文化センター(金町5-7-2・☎262-6200)、長良川国際会議場(長良福光2695-2・☎296-1200)

歴史博物館企画展

期間 7月20日(月・祝)まで

国重要無形民俗文化財指定記念 鶺鴒

岐阜を代表する伝統文化のひとつである鶺鴒について紹介する展覧会。写真は鶺鴒を入れて運ぶための鶺鴒籠ですが、通常より一回り小さく作られた舞台用で、昭和14年東京歌舞伎座十月狂言で演じられた「鶺鴒の家」で使われました。同作品の舞台は岐阜長良川の鶺鴒で、主演の六代目尾上菊五郎は役作りのため鶺鴒匠の元に通り、本番では本物の鶺鴒も使いました。鶺鴒文化の広がりを知ることができる資料の一つです。◆観覧料 高校生以上300円(240円)、小中学生150円(90円) ※()は20人以上の団体料金 ※各種障害者手帳をお持ちの人とその介護者1人、市内在住の70歳以上の人と中学生以下は証明書などを提示すると無料、家庭の日(6月21日、7月19日の各日)に入館する中学生以下の人とその家族は無料。◆開館時間 午前9時~午後5時(入館は30分前まで) ◆休館日 毎週月曜日(7月20日は開館) ◆場所・☎ 歴史博物館(大宮町2-18-1・☎265-0010)



▼鶺鴒匠の家 鶺鴒籠

【関連行事】▶長良川うかいトーク ◆日時 6月20日・27日、7月4日・11日・18日の各(土)①展覧会の展示品説明=午後1時~2時・②鶺鴒観覧船造船所見学=午後2時~3時・③鶺鴒の里周辺見学=午後3時~4時 ◆定員 ③のみ20人 ◆参加費 ①と②は観覧料のみ、③は観覧料と別途1人400円(6月)・450円(7月)必要 ◆申込 ①と②は自由参加、③のみ当日午後1時までに直接歴史博物館受付へ。先着順。【特設展示】NHK岐阜 映像で振り返る鶺鴒(主催:歴史博物館・NHK岐阜放送局) ◆期間 6月21日(日)まで ※当コーナーのみ観覧の場合は無料。

岐阜市民5,000人を無料招待!!
先着3,000人にオリジナル応援グッズをプレゼント!

6月28日(日)午後6時試合開始!

明治安田生命 J2リーグ第20節 FC岐阜対ザスパクサツ群馬戦は
岐阜市ホームタウンデー

▼オリジナル応援グッズの手ぬぐい

一体となってFC岐阜を応援しよう! ◆無料招待席 バックスタンド自由席/先着5,000人 ◆受付開始時間 6月28日(日)午後3時 ◆受付方法 スタジアムに設置している岐阜市ホームタウンデー受付テントで、岐阜市民と分かるもの(運転免許証、健康保険などの被保険者証、住民票、住民基本台帳カード、パスポート、学生証、身体障害者手帳、公共料金の領収書など)を提示してください。



☎ 市民体育課☎214-2370