



様式第10号（第6条関係）

平成31年 4月19日

（あて先）岐阜市議会議長

会 派 名

代表者氏名

印

又は

議員氏名

山口力也



平成30年度政務活動費収支報告書

岐阜市議会政務活動費の交付に関する条例第9条第1項の規定に基づき、下記のとおり平成30年度政務活動費収支報告書を提出します。

記

収支報告の期間 平成30年4月1日から平成31年3月31日まで

1 収 入 政務活動費 1,800,000 円

2 支 出

（単位：円）

項 目	金 額	摘 要
調査研究費	194,453円	防災対策、中心市街地活性化、世界遺産
研 修 費	58,578円	都市が抱える問題
要請・陳情活動費		
会 議 費		
資料作成費		
資料購入費	164,328円	岐阜新聞、読売新聞等
広報広聴費		
事 務 費	327,203円	通信費、燃料費、事務用品等
合 計	744,562円	

3 残 額 1,055,438円

（注）摘要欄には、主たる支出の内訳を記載する。

様式第11号（第6条関係）



平成31年 4月19日

（あて先）岐阜市議会議長

会 派 名

代表者氏名

印

又は

議 員 氏 名

山口力也



平成30年度政務活動費に係る政務活動実績報告書

岐阜市議会政務活動費の交付に関する条例第9条第1項の規定により、下記のとおり平成30年度政務活動費に係る政務活動の実績について報告します。

記

1 実績報告の期間

平成30年4月1日～平成31年3月31日

2 政務活動の概要

- ・ 岐阜城石垣の調査保全のための現場視察
- ・ 岐阜市の観光資源の活用と宣伝
- ・ 世界遺産の保全と活用
- ・ 中心市街地の活性化
- ・ 子供のための社会を構築するための施策
- ・ 防災対策

経 理 簿

1 調査研究費

年月日	番号	摘 要	支出額(円)		備 考
平成30年6月30日	1	石川県珠洲市・輪島市・富山市	49,278	円	
平成30年7月31日	2	岩手県盛岡市・紫波町・青森県八戸市	87,368	円	
平成30年10月31日	3	岐阜薬科大薬草園・高山市	20,195	円	
平成31年1月31日	4	兵庫県姫路市・大阪府箕面市	37,612	円	
合 計			194,453	円	

視察・調査 報告書 (議員名山口力也)

日 時	平成 30 年 5 月 30 日 (水) ～平成 30 年 6 月 1 日 (金)
相手先 【住所、団体名等】	珠洲市 輪島市 富山市
目 的	世界遺産について
視察・調査 内 容	珠洲市ユネスコ無形文化遺産「奥能登あえのこ」について 輪島市の里山・里海の世界農業遺産について 富山市の富山型デイサービスについて
所 見	<p>珠洲市ユネスコ無形文化遺産「奥能登あえのこ」について 伝統文化を世界遺産登録されたとの事で視察を行ったが、遺産登録については、日本で最初の登録の事でもあり本市にとってあまり参考にならないがこの地域ならではの伝統文化を継続し啓発する事により観光資源として発信している。</p> <p>輪島の里山・里海世界農業遺産について 自然の景観を活用し、更なる付加価値（整備・発信）を付けることにより、観光資源として活用している。行政がいかにか重点を置き予算を配分するかによって更なる発信が行える。岐阜市においても世界農業遺産の「長良川中流域の鮎」が認定され、岐阜城及び岐阜公園周辺が日本遺産に認定されたことを契機に、更なる、岐阜城の石垣の調査保全と共に、観光資源として活用が望まれる。</p> <p>富山市の富山型デイサービスについて 地域に根差した高齢者や障害者を含め子供達との交流する場としてデイサービスが行われているが運営や地域への理解が重要となる。運営に関しても地域の理解が無くては厳しい状況の中行政の理解と支援が大きな課題となる。</p>
同 行 者	西垣信康・小堀将大
行 程	別紙のとおり

	費目	金額	備考(内訳等)
費用実績	交通費	20,980円	岐阜⇄金沢 乗車券 8,000円 岐阜⇄金沢 特急券 12,980円
	宿泊費	16,650円	ホテルルートイン 8,450円 ドゥーミーイン富山 8,200円
	その他 (入場料等)	11,648円	視察先手土産代 7,578円 ----- レンタカー代 19,100円 レンタカーガソリン代 5,596円 高速道路料金 1,590円 ドゥーミーイン富山駐車場代 1,080円 合計 34,944円÷3人=11,648円 -----
	合計	49,278円	交通費+宿泊費+その他経費

※相手方の名刺や訪問先で撮影した写真等の添付に努めること。

※スペースが不足する場合は、別紙に記載し添付すること。

平成30年5月30日～6月1日 珠洲市・輪島市・富山市行政視察にかかる旅費

【交通費】				政務活動費 計上金額
月	日	発着地等	備考	
5	30	岐阜～金沢	乗車券代	4,000
		岐阜～金沢	特急券代等 (しらさぎ1号)	6,490
6	1	金沢～岐阜	乗車券代	4,000
		金沢～岐阜	特急券代等 (しらさぎ12号)	6,490
計				¥20,980 … A
【宿泊費】				
5	30	ホテルルートイン輪島		8,450
	31	ドーマーイン富山		8,200
計				¥16,650 … B

名鉄観光発行 領収書金額 37,630円(A+B)

【その他経費】						
5	22	視察先手みやげ代	①	7,578	34,944	11,648
5	22	レンタカー代	②	19,100		
6	1	レンタカーガソリン代	③	5,596		
6	1	高速道路代	④	1,590		
6	1	ドーマーイン富山 駐車場代	⑤	1,080		
計				1人あたりの金額		¥11,648

領収書原本①～⑤は小堀議員に添付

政務活動費 計上金額 (交通費 + 宿泊費 + その他経費)	¥49,278
--------------------------------	---------

別紙 (領収書添付用紙)

領 収 証

JG-00017084
発行日 2018/05/22

山口 力也 様

印 紙 税 申 告 納
付 につき 名古屋 中村
税 務 署 承 認 済

金額 ¥37,630.-

上記金額を正に領収いたしました
但し、5/30~6/1 JR、宿泊代として

- 現金
 小切手
 振込
 クレジット
 その他()
()

名鉄観光サービス株式会社
(本社所在地)
名古屋市中村区名駅南二丁目14番19号
(住友生命名古屋ビル8階)

領収者印、責任者印のないもの及び訂正したものは無効です。

責任者印	領収者印
	

JG-044719

別紙 (領収書添付用紙)

①

2018年05月22日 (火)

領 収 証

岐阜市議会 公明党 様

¥7,578-

上記正に領収しました (消費税等 561円を含みます)

オークワ バレマルシエ名鉄岐阜店
TEL: 058-213-7791

※保管等でお願いの場合は、印刷面を内側に折って保管願います。 0091-6885-3739

②

領 収 証

JG-00017083
発行日 2018/05/22

岐阜市議会 公明党 様

印紙税申告納
付につき名古屋中村
税務署承認済

金額 ¥19,100.-

上記金額を正に領収いたしました
但し、5/30~6/1 レンタカー代として

- 現金
- 小切手
- 振込
- クレジット
- その他 ()

名鉄観光サービス株式会社
(本社所在地)
名古屋市中村区名駅南二丁目14番19号
(住友生命名古屋ビル8階)

責任者印	領収者印

領収者印、責任者印のないもの及び訂正したものは無効です。

JG-044719

名鉄観光サービス株式会社
Pare Marché

名鉄岐阜 058-213-7791

契約駐車券
1000円以上のお買い上げで
1時間無料となります。
★駐車券はレジにてご提示下さい
2018年05月22日(火)18:23 レジ0091

責No.

0751	J#オキカ ^レ ワカカ20	¥2,840
0751	J#オキカ ^レ リソヨモカ	
	2コX単1544	¥3,088
0006	ヤマト送料	
	3コX単550	¥1,650
合計		¥7,578
(内税計)		¥561
お預り		¥8,000
お釣り		¥422
お買上点数	6点	



レシートNo3739

店No00480

③

2018年06月01日

領収証

一連No000004
領収No003495

小堀 将大 様

¥5,596-

(但し電子ワラント代として
正に領収致しました)

株式会社トヨタレンタリース石川
金沢駅東口店



石川県金沢市本町2-15-1

TEL 076-223 0100 FAX 076-223-1477

印刷面を内側に折って保管願います

④

ご利用ありがとうございます。



料金所では一旦停車してください。

領 収 書

料金所 金沢東第一

お問い合わせは、中日本お客さまセンター
フリーコール 0120-922-229
上記番号をご使用になれないお客さまは
TEL 052-223-0333 (有料)

18年 6月 1日 13時34分

車種 普通

通行料金 ¥1,590-
(現金)

一入口料金所一 富山

※利用証明書(ETCご利用時)記載の金額
は、ご請求時に修正される場合があります。

中日本高速道路株式会社

愛知県名古屋市中区錦2-18-19

取扱番号201-01841246-00

⑤

領収証 RECEIPT

No. 000176

小堀 将大 様

2018年6月1日

¥1080

上記金額正に領収致しました。

但 駐車場代として

内 訳

消費税額 (8%)

〒930-0084 富山県富山市大手町4-8

天然温泉 朝の湯

ドリーイン富山

TEL 076-420-0005 FAX 076-420-0000

印
紙

発行者印

岐阜市議会公明党 行政視察行程表

- 【メンバー】 山口力也議員 (090-██████)、西垣信康議員、小堀将大議員
 【日 程】 平成30年5月30日(水)～6月1日(金) 2泊3日
 【視察地等】 珠洲市：ユネスコ無形文化遺産「奥能登あえのこと」について
 輪島市：世界農業遺産について
 富山市：富山型ディサービスについて

月 日	行 程	宿 泊 先
5/30 (水)	岐阜 $\xrightarrow[\text{しらさぎ1号}]{\text{東海道本線・北陸本線}}$ 金沢【昼食】 $\Rightarrow\Rightarrow\Rightarrow\Rightarrow$ 珠洲市役所 $\Rightarrow\Rightarrow\Rightarrow\Rightarrow$ 8:10発 10:48着 14:00～15:30 現地視察(千枚田) $\Rightarrow\Rightarrow\Rightarrow\Rightarrow$ 輪島市(ホテル) レンタカー 珠洲市議会事務局 (石川県珠洲市上戸町北方一字6番地の2) 担当：タケダ様 TEL:0768-82-7797	(輪島市 泊) ◇輪島市 ホテルルートイン輪島 TEL:0768-22-7700
5/31 (木)	ホテル $\Rightarrow\Rightarrow\Rightarrow\Rightarrow$ 現地視察(朝市) $\Rightarrow\Rightarrow\Rightarrow\Rightarrow$ 輪島市役所 $\Rightarrow\Rightarrow\Rightarrow\Rightarrow$ 【昼食】 徒歩 9:00～10:00 レンタカー 10:30～12:00 レンタカー $\Rightarrow\Rightarrow\Rightarrow\Rightarrow$ 富山市(ホテル) レンタカー 輪島市議会事務局(石川県輪島市ニツ屋町2字29番地) 担当：ヨシムラ様 TEL:0768-23-1182	(富山市 泊) ◇富山市 ドーミーイン富山 TEL:076-420-0005
6/1 (金)	ホテル $\Rightarrow\Rightarrow\Rightarrow\Rightarrow$ 富山市役所 $\Rightarrow\Rightarrow\Rightarrow\Rightarrow$ 金沢 $\xrightarrow[\text{しらさぎ12号}]{\text{東海道本線・北陸本線}}$ 岐阜 レンタカー 10:00～12:00 レンタカー 14:48発 17:26着 富山市議会事務局(富山県富山市新桜町7番38号) 担当：カツラガワ様 TEL:076-443-2158	



◇珠洲市教育委員会事務局文化財係

◇珠洲市立珠洲焼資料館

次長

O YASU SYO JU
大 安 尚 寿



〒927-1204 石川県珠洲市蛸島町1-2-563

TEL (0768) 82-6200

FAX (0768) 82-6045

E-mail bunkazai@city.suzu.lg.jp

珠洲市議会事務局

参事(兼)次長

はなね
端根 優子

〒927-1295 石川県珠洲市上戸町北方1-6-2

TEL:0768-82-7797 FAX:0768-82-7774

e-mail: hanane@city.suzu.lg.jp

URL: http://www.city.suzu.lshikawa.jp/index.html



珠 洲 市

観光交流課 交流促進係

いしお やすひろ
係長 石尾 泰宏

〒927-1295 石川県珠洲市上戸町北方1字6番地の2

TEL: (0768) 82-7776

FAX: (0768) 82-5220

E-mail: kankou@city.suzu.lg.jp

URL: http://www.city.suzu.lshikawa.jp/

副議長
中 板 秀 一 郎

石川県珠洲市議会



〒927-1295
石川県珠洲市上戸町北方1ノ六ノ二
TEL(0768) 82-7797
携帯 090-1376810955



輪島市議会事務局

次長兼議事係長

山 田 忠 和

〒928-8525

石川県輪島市ニツ屋町2字29番地

TEL 0768-23-1182 FAX 0768-23-1180

E-mail: t-yamada@city.wajima.lg.jp

立山おおく特等駅。富山市

富山市 福祉保健部 障害福祉課 企画係

係長 恒川 貴志



〒930-8510
富山市新桜町7番38号
TEL 076-443-2207
FAX 076-443-2143
E-mail tsunekawa.takashi@city.toyama.lg.jp

輪島市市役所



珠洲市塩田



富山市役所



支 払 伝 票

会派又は議員名	山口 力也	経理 番号	2																
作成年月日	平成 30 年 7 月 31 日																		
使 途 項 目	<input checked="" type="checkbox"/> 調査研究費 <input type="checkbox"/> 会議費 <input type="checkbox"/> 広報広聴費 <input type="checkbox"/> 研修費 <input type="checkbox"/> 資料作成費 <input type="checkbox"/> 事務費 <input type="checkbox"/> 要請・陳情活動費 <input type="checkbox"/> 資料購入費																		
支 払 金 額	<table border="1" style="margin: auto;"> <tr> <td style="text-align: center;">金 額</td> <td style="width: 20px;"></td> <td style="text-align: center;">百万</td> <td style="width: 20px;"></td> <td style="text-align: center;">千</td> <td style="width: 20px;"></td> <td style="text-align: center;">8</td> <td style="width: 20px;"></td> <td style="text-align: center;">7</td> <td style="width: 20px;"></td> <td style="text-align: center;">3</td> <td style="width: 20px;"></td> <td style="text-align: center;">6</td> <td style="width: 20px;"></td> <td style="text-align: center;">8</td> <td style="text-align: right;">円</td> </tr> </table>			金 額		百万		千		8		7		3		6		8	円
金 額		百万		千		8		7		3		6		8	円				
※按分により支払金額を算出する場合の計算式	支出額（領収書の金額） ¥87,368	按分率 × 100%	支払金額（政務活動費充当額） = ¥87,368																
	視察 盛岡市・紫波町・八戸市																		
<領収書貼付欄>																			
複数の領収書を貼付する場合は、重ねず一枚ずつ貼ってください。 なお、支払伝票に貼れない場合は、別紙を利用してください。																			

視察・調査 報告書 （ 議員名 山口力也 ）

日 時	平成 30年7月2日（月）～平成 30年7月4日（水）
相手先 【住所、団体名等】	岩手県盛岡市役所 岩手県紫波町 青森県八戸市
目 的	中心市街地の活性化への取り組み
視察・調査 内 容	岩手県盛岡市役所 盛岡ブランド推進計画について 岩手県紫波町 オガールプロジェクトについて 青森県八戸市 八戸ブックセンターについて
所 見	<p>岩手県盛岡市役所 盛岡ブランド推進計画について 市民がわが町に対する文化、伝統、自然の魅力を感じそれぞれにストーリーを持たせ、長年にわたる民間と行政の観光資源の発掘及び啓発を行ってきた。結果国内はもとより海外に対しても盛岡ブランドが浸透している。市民が地元の文化や芸術。更には生活に対して、ストーリーを持たせることにより地元の文化に対して誇りを持つようになり、行政主導と市民の長年にわたる活動が盛岡ブランドを世界へもたらした。本市においても市民の理解を得ながら地域の遺産を活用し更なる地域ブランドの育成に力を入れていくべきである。</p> <p>岩手県紫波町 オガールプロジェクトについて 地域の大きな問題となっている人口減少の中において、活性化の為に鉄道と言う公共交通機関も巻き込み、財源が行政として少ない中知恵を出し、プロジェクトを立ち上げ町に元気と人を呼び込んだ事業は何とかなければならないとの行政の情熱が感じられる。</p> <p>青森県八戸市 八戸ブックセンターについて 中心市街地の活性化と市民への文学文化に対する啓発や誘導がなされている。首長の思いが強く反映され、推進されている。</p>

同行者	小堀 将大・江崎 洋子・西垣 信康・辻 孝子		
行程	別紙のとおり		
費用実績	費目	金額	備考(内訳等)
	交通費	62,760円	乗車券、特急券等 手配：名鉄観光サービス(株)
	宿泊費	17,400円	ホテルメトロポリタン盛岡 9,000円 ダイワロイネット八戸 8,400円
	その他 (入場料等)	7,208円	視察先手土産代： 7,776円÷5=1,556円 *端数1円を計上 視察研修費：16,200円÷5=3,240円 タクシー代：12,060円÷5=2,412円
	合計	87,368円	

※相手方の名刺や訪問先で撮影した写真等の添付に努めること。

※スペースが不足する場合は、別紙に記載し添付すること。

岐阜市議会公明党 視察におけるJR利用明細

視察日程: 平成30年7月2日～4日

視察先: 岩手県盛岡市、同県紫波町、青森県八戸市

利用日	乗車区間	列車名	5名分金額(円)	1人あたり(円)
7月2日～3日	岐阜～八戸	(乗車券)	56,850	11,370
7月2日	名古屋～東京	のぞみ210号	42,100	8,420
"	東京～盛岡	はやぶさ15号	49,550	9,910
7月3日	盛岡～紫波中央	(乗車券)	1,600	320
"	紫波中央～盛岡	(乗車券)	1,600	320
"	盛岡～八戸	はやぶさ21号	11,800	2,360
7月4日	八戸～岐阜	(乗車券)	56,850	11,370
"	八戸～東京	はやぶさ18号	51,350	10,270
"	東京～名古屋	のぞみ45号	42,100	8,420
合 計			313,800	62,760

(規程に基づく上限額 63,910)



政務活動費充当額	62,760
----------	--------

JR券領収書(5人分)

領 収 証

JG-00017182
発行日 2018/06/19

岐阜市議会 公明党 様

印紙税申告納
付につき名古屋中村
税務署承認済

金額 **¥313,800.-**

上記金額を正に領収いたしました
但し、7/2～3分 JR券代として

- 現金
 小切手
 振込
 クレジット
 その他()
()

名鉄観光サービス株式会社
(本社所在地)
名古屋市中村区名駅南二丁目14番19号
(住友生命名古屋ビル8階)

領収者印、責任者印のないもの及び訂正したものは無効です。



JG-045409



ホテルメトロポリタン盛岡

(大代表) TEL:(019)625-1211 FAX:(019)625-1210

本館

〒020-0034 岩手県盛岡市盛岡駅前通1番44号

NEW WING

〒020-0033 岩手県盛岡市盛岡駅前北通2番27号

http://www.metro-morioka.co.jp

お名前 山口 力也 様

お部屋番号 708 ご人数 1 JEH
ご到着 2018/07/02 ご出発 2018/07/03 007-00014671-04

日付	ご明細	部屋番号	料金	お支払等	備考
07/02	ご宿泊代	708	9,000	*	1

ご請求金額

9,000 (内 消費税: 666)
(内 宿泊税等: 0)

ありがとうございました。またのご利用をお待ち申し上げます。

伝票等につきましては、すでにお渡し済みでございますので、再発行致しません。

預かったお客様の個人情報は宿泊契約に基づくサービスの提供などに必要な範囲で使用いたします。

ご署名

発行番号 070308151789 P 1 1 8 PA AL
18/07/03 08:12 8025
JRMポイント 前回までP:0 今回P:0

別紙 (領収書添付用紙)

領 収 書

No.118071058 精-01 18/07/03 15:56

山口 力也 様

8,400円

上記金額を現金にて領収致しました

ダイワロイネットホテル八戸

TEL.0178-73-2555

ダイワロイヤル株式会社 本 社
東京都千代田区飯田橋2-18-2

印税申告納
付につき趣町
税務署承認済

ご利用明細

No.118071058 精-01 18/07/03 15:56

部屋番号 306

ご利用期間 2018/07/03~2018/07/04
ご利用日 2018/07/03

山口 力也 様

ご請求額	8,400円
客料	8,400円
ご入金額 おつり	10,000円

別紙（領収書添付用紙）

領収書

No. 1830091

平成30年7月3日

岐阜市議会公明党 様

金額 ￥ 16,200 —

但 オガールプロジェクト視察研修費として

上記金額正に領収いたしました。

内 訳	
税抜金額 ￥	15,000
消費税額 ￥	1,200

取 入
印 紙

〒028-3318

岩手県紫波郡紫波町紫波中土原2丁目3-3

オガール紫波株式会社

代表取締役 佐々木 廣

視察先への土産

7,776円 ÷ 5人 = 1,555.2円



1人当たりの政務活動費充当額

議員名	金額 (円)
山口力也	1,556 ※ 端数 1円を計上
辻 孝子	1,555
西垣信康	1,555
江崎洋子	1,555
小堀将大	1,555

岐阜市議会
公明党
領収証

発行日：2018年06月21日
No. 28-0157-18163
取通：18171

金額
(うち、外税商品消費税等 ¥576-)
¥7,776-
本数

但し 和菓子
上記金額正に領収いたしました

売場名：和洋菓子
販売員：
(株)岐阜高島屋
電話：(056)264-1101

<お買上明細>

2018年06月21日 (木) 15:42

和焼菓子
玉井屋本舗
外h 2,600 2点 5,200
送料
外# 1,000 2点 2,000
外税対象 7,200
外税商品消費税等 576

4点 合計 7,776円

お支払内訳
現金 10,076
お預 10,076
お釣 2,300



店名：岐阜店 レジ：0157 取引番号：18163
売場名：和洋菓子
販売員： 内線番号：2421

別紙 (領収書添付用紙)

領 収 証
 現・チ・ク・割引 No.7789
 日付 2018年07月02日
 車番 000354 0000
 基本運賃 ¥1,000円
合計 ¥1,000円

上記の様に領収致しました
 毎度ご乗車ありがとうございます
 忘れ物・お気付の点は

(有) 栗石タクシー
 本社電話 692-3131
 盛岡城西電話 624-6311
 繋温泉電話 689-2001
 鷺宿温泉電話 695-2139
 滝沢大釜電話 687-2650

領 収 書
 現・チ・ク・割引 No.2633
 日付 '18年07月02日
 車番 000119 000
 メータ運賃 ¥920円
合計 ¥920円

上記の通り領収致しました
 ご乗車ありがとうございます。
 お忘れ物・お気付きの点は…

(株)ヒノヤタクシー

岩手県盛岡市中央通1丁目8-18
 ☎0120-53-1551
<http://www.hinoya-taxi.co.jp/>

2017.06.14.001

領 収 書
 現・チ・ク・割引 No.6764
 日付 '18年07月02日
 車番 000144 000
 メータ運賃 ¥920円
合計 ¥920円

上記の通り領収致しました
 ご乗車ありがとうございます。
 お忘れ物・お気付きの点は…

(株)ヒノヤタクシー

岩手県盛岡市中央通1丁目8-18
 ☎0120-53-1551
<http://www.hinoya-taxi.co.jp/>

2017.05.14.001

盛岡駅→宿所
 7月2日

盛岡宿所→ホテル
 7月2日

領 収 書
 2018年 7月 2日 -006
 メータ運賃 ¥1,000円
合計 ¥1,000円
 ≪お支払内容≫
 現金支払 ¥1,000円
 車輛番号 000116
 毎度ご乗車ありがとうございます。
 またのご利用お待ちしております。
盛岡タクシー(株)
 盛岡市大沢川原1-1-23
 TEL 019-622-9121

領 収 書
 2018年07月03日 -005
 メータ運賃 ¥2,100円
合計 ¥2,100円
 現金支払 ¥2,100円
 車輛番号 0712
 毎度ご乗車ありがとうございます。
県南タクシー(株)
 八戸市根城5-12-19
 本社 ☎ 0178-22-1107
 是川 ☎ 0178-96-3910

領 収 書
 2018年07月03日 -004
 メータ運賃 ¥2,100円
合計 ¥2,100円
 現金支払 ¥2,100円
 毎度ご乗車ありがとうございます。
個人田中タクシー
 田中 元
 八戸市田面木字上田面木102
 自宅・TEL・FAX 0178-27-4029
 携帯 090-3128-5538

いっ駅→ホテル 7月3日

別紙 (領収書添付用紙)

領 収 書

現・チ・ク・割引 No.7452

日付 '18年07月04日

車番 000519 000

基本運賃 ¥2010円

合計 ¥2010円

上記の通り領収致しました

毎度ご乗車ありがとうございます。

タクシーの御用命は

三八五交通

TEL 0178-43-0385

領 収 書

現・チ・ク・割引 No.5206

日付 '18年07月04日

車番 000616 000

基本運賃 ¥2010円

合計 ¥2010円

上記の通り領収致しました

毎度ご乗車ありがとうございます。

タクシーの御用命は

三八五交通

TEL 0178-43-0385

いんぎゅくせつ → いんぎゅく (7月4日)

佐藤 正樹
masaki SATO

〒031-0033 青森県八戸市大田町 16-2 Garden Terrace 1F
TEL 0178-20-8278 FAX 0178-20-8218
masaki_sato@city.hachinohe.aomori.jp
<https://book.jp>

オガール紫波株式会社

岩手県紫波町紫波中央駅前2-3-3
オガールプラザ 西棟2階 〒028-3318
P: 019-681-1318
019-672-1504: 紫波マルシェ
F: 019-681-1318
M: @themis.ocn.ne.jp

www.ogai-shiwa.com

取締役

八重嶋 雄光
Yuukou Yaoshima



八戸市議会事務局

庶務課

主幹 若宮 正則

〒031-8686 青森県八戸市内丸一丁目1番1号
TEL: (0178) 43-2145 (直通) FAX: (0178) 47-0744
E-Mail: gikaisho@city.hachinohe.lg.jp
URL: <http://www.city.hachinohe.aomori.jp>

盛岡市議会

副議長 兼 平孝信

〒020-0185 三〇
岩手県盛岡市内丸一ニ番二号
電話(020)19(六)二六(一七五)〇六



Morioka City
市長公室 都市戦略室
（兼）国際リニアコライダー推進部総務課
Minister's Office of the Mayor City Strategy Section, LC Promotion Division

主幹 兼 室長 高橋 宏英
Director Kouei Takahashi

〒020-8530 岩手県盛岡市内丸12-2
TEL: 019-619-8370 (直通)
FAX: 019-622-6211 (代電)
E-mail: k.takahashi@city.morioka.iwate.jp



12-2 Uchiyama 1st Bldg
Iwate 020-8530, Japan
Phone: +81-19-613-83

盛岡市役所

2018年7月2日



紫波町 オガール紫波

2018年7月3日



八戸ブックセンター

2018年7月4日

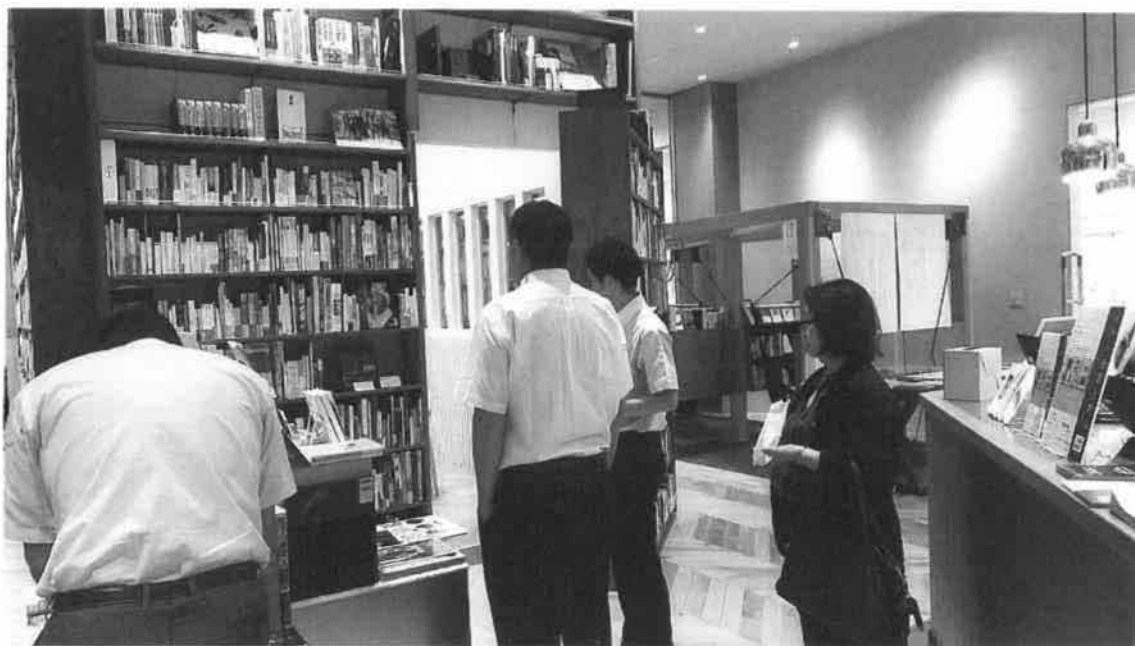

視察・調査 報告書 (議員名山 山口力也)

日 時	平成 30 年 10 月 15 日 (月) ～平成 30 年 10 月 16 日 (火)		
相手先 【住所、団体名等】	岐阜市薬科大 高山市		
目 的	岐阜市薬科大「子ノ原川島記念演習園」の現場視察 高山市の観光客誘致とインバウンド対策について		
視察・調査 内 容	岐阜市薬科大「子ノ原川島記念演習園」の薬科大における存在意義及び現状 高山市の観光客誘致とインバウンド対策が本市の今後の観光客誘致へ参考とする為		
所 見	<p>岐阜市薬科大「子ノ原川島記念演習園」の薬科大における存在意義及び現状を知ることにより、薬学が医療における重要な存在であるか再認識し、今後の岐阜市薬科大の更なる発展の為に日本の薬学における優秀な人材の育成及び薬科大の存在意義、及び今後の校舎移転も踏まえ、人材の確保を改めて認識した。</p> <p>高山市の観光客誘致とインバウンド対策が本市の今後の観光客誘致に対しては、民間と行政が共々に共通の認識を持ち推進している現状を確認したが、本市においては、民間の観光客誘致へ向けての意識が高くなりつつあるが、民間意識の高揚が今後の課題であろうと思われる。しかしながら、岐阜市の新たな産業として観光行政は大事であり、観光資源に恵まれている本市の観光啓発が重要になってくると思われる。</p>		
同 行 者	西垣信康・小堀将大		
行 程	別紙のとおり		
費用実績	費目	金額	備考 (内訳等)
	交通費	5, 7 6 0 円	10 月 15 日、16 日分 レンタカー代金 17, 280 円 ÷ 3 人 = 5, 760 円
	宿泊費	1 0, 2 4 0 円	飛騨高山リゾートホテル 10, 240 円
	その他 (入場料等)	4, 1 9 5 円	視察先手土産代 2, 6 6 0 円 駐車場料金 7 0 0 円 ETC 岐阜各務原→郡上八幡 (往路) 1, 4 0 0 円 飛騨清見→関 (復路) 2, 6 0 0 円 レンタカーガソリン代 5, 2 2 5 円 合計 12, 585 円 ÷ 3 人 = 4, 1 9 5 円
	合 計	2 0, 1 9 5 円	

※相手方の名刺や訪問先で撮影した写真等の添付に努めること。

※スペースが不足する場合は、別紙に記載し添付すること。

岐阜市議会公明党 行政視察行程表

- 【メンバー】 山口力也議員 (090-██████████)、西垣信康議員、小堀将大議員
 【日 程】 平成30年10月15日(月)～10月16日(火) 1泊2日
 【視察地等】 高山市高根町：岐阜薬科大学薬草園「子ノ原川島記念演習園」現地視察
 高山市：観光客誘致とインバウンド対策について

月 日	行 程	宿 泊 先
10/15 (月)	岐阜市役所 北口 ⇒⇒⇒⇒⇒ レンタカー 道の駅 ひだ朝日村 ⇒⇒⇒⇒⇒ レンタカー 子ノ原川島記念演習園 9:00発 13:00着 14:00～15:30 ⇒⇒⇒⇒⇒ 宿泊先 レンタカー ★薬大担当者とは合流 <div style="border: 1px solid black; padding: 5px; display: inline-block;"> 岐阜薬科大学 サカイ教授 事務局 松田 様 TEL: 058-237-3931 </div>	◇高山市 飛騨高山ワシントンホテル'ラサ' TEL: 0768-22-7700
10/16 (火)	宿泊先 ⇒⇒⇒⇒⇒ レンタカー 高山市役所 ⇒⇒⇒⇒⇒ レンタカー 岐阜市役所 10:00～11:00 <div style="border: 1px solid black; padding: 5px; display: inline-block;"> 高山市議会事務局 (高山市花岡町2丁目18番地) 担当: ツツク様 TEL: 0577-35-3152 </div>	

平成30年10月15日～16日 高山市行政視察にかかる旅費

【交通費】				
月	日	発着地等	備考	1人当り
10	15	① 岐阜市 ~ 高山市	レンタカー代 17,280円	5,760
10	16			
		計		¥5,760

【宿泊費】				
月	日	発着地等	備考	1人当り
10	15	② 飛騨高山ワシントンホテルプラザ		10,240
		計		¥10,240

【その他経費】				
月	日	発着地等	備考	1人当り
10	11	③ 視察先手みやげ代	高山市 2,660円	4,195
10	15	④ 駐車料金(飛騨高山ワシントンホテルプラザ)	700円	
10	15・16	⑤ ETC代	【往路】岐阜各務原一郡上八幡 1,400円 【復路】飛騨清見一関 2,600円	
10	16	⑥ ガソリン代	5,225円	
		計		¥4,195

政務活動費 計上金額 (交通費 + 宿泊費 + その他経費)	¥20,195
--------------------------------	---------

①

領収証

R No 072693

西垣信康様

2018年10月19日

金額	百万	千	円
	7	17	280



但し、上記の金額正に領収いたしました。 レンタカー代 2017

内消費税額	71.280-
①現金 ②振込 ③小切手 ④クレジット ⑤その他	

郵便局-8455
岐阜市加納栄町2丁
Jネットレンタカー
TEL 058-213-7791
FAX 058-213-7791

担当者

計算書No. or 請求書No. 85059

(注)金額を訂正したものは、無効です。

領 収 証

2018年10月11日 (木)

岐阜市議会公明党様

¥2,660-

上記正に領収しました(消費税等 197円を含みます)

オークワ バレマルシェ名鉄岐阜店
TEL: 058-213-7791

※保管上のお願い
財布等で保管される場合は、印刷面を内側に折って保管願います。 0091-7204-9236

③

Pare Marché

名鉄岐阜 058-213-7791

*****領*****
契約駐車券案内
1000円以上のお買い上げで
1時間無料となります。
★駐車券はレジにてご提示下さい
2018年10月11日(木)13:43 レジ0091

費目	金額
0751 J#タマイホンホノホリ	¥2,160
0006 ヤマト送料	¥500
合計	¥2,660
(内税計)	¥197
お預り	¥3,000
お釣り	¥340
お買上点数	2点

④ パラカ株式会社
2867高山駅前第1

《 領 収 書 》

INNO. 4J	
18年10月15日15:54 -- 10月16日09:38	
駐車料金	700円
合計	700円
お預り	1,000円
お釣り	300円
	NO.012038

領収証の原本は 西垣 議員
の収支報告書に添付



別紙 (領収書添付用紙)

⑦

領収書
RECEIPT

発行日
ISSUED 2018/10/15

ビル番号
ビル名 83735

岐阜県高山ワシントンホテルプラザ
岐阜県高山市花田町5-20 Tel.057737-0410
5-20 HANASATOMACHI, TAKAYAMA, Gifu, JAPAN
ワシントンホテル株式会社

お名前
NAME 山口 力也様

部屋番号 ROOM NO.	到着日 ARRIVAL	出発日 DEPARTURE	宿泊人数 PERSONS
618	18/10/15	18/10/18	1

領収金額
RECEIVED THE SUM OF ¥10,240

(消費税 ¥757)

このたびは当ホテルにご宿泊下さいまして誠にありがとうございます。またのお越しを心よりお待ちしております。なお、お会計には所定の税金が加算されております。
We are delighted to have you with us. We are looking forward to serving you again. Tax have been added to your bill.

印
付
に
つ
き
印
税
を
申
出
す
様
に
な
さ
い

〒503-0822 岐阜県高山市花田町5-20

日付 DATE	摘要 DESCRIPTION	単価 PRICE	数量 QTY	金額 AMOUNT
18/10/15	現金	10,240	1	10,240
	ご宿泊代	10,240	1	10,240

ご利用合計 AMOUNT TOTAL	お支払合計 PAID TOTAL	ご請求残高 BALANCE DUE
10,240	10,240	0

入金後は各トアに表示してある非常口と
ご方向の避難経路をご確認ください。

別紙 (領収書添付用紙)



⑤

⑥

<p>ご利用ありがとうございます。 利用証明書</p>  <p>料金所(白) 岐阜各務原 料金所(赤) 郡上八幡</p> <p>18年10月15日 9時48分</p> <hr/> <p>通行料金 ¥1,400- (ETCクレジット)</p> <p>車種 1</p> <p>取扱番号 A20810-158998-279925</p> <p><small>本利用証明書は、ETC利用年会サービスで印字されたものです。サービス内容の確認は、http://www.etc-neisai.jp/にアクセスして下さい。</small></p>	<p>ご利用ありがとうございます。 利用証明書</p>  <p>料金所(白) 飛騨清見 料金所(赤) 関</p> <p>18年10月16日 13時22分</p> <hr/> <p>通行料金 ¥2,600- (ETCクレジット)</p> <p>車種 1</p> <p>取扱番号 A21810-168118-649327</p> <p><small>本利用証明書は、ETC利用年会サービスで印字されたものです。サービス内容の確認は、http://www.etc-neisai.jp/にアクセスして下さい。</small></p>
--	---



お客様控え
IDEMITSU (クレジット領収書)

264680
セルフ県庁西SS
TEL 058-275-0525
篠田商事 株式会社
岐阜市郡通4-21
TEL 058-251-3201

売上 2018年10月16日 16:47
NISHIGAKI NOBUYASU 様
[Redacted]

出光ゼアス P-4(内)
33,71 L 8155.0 5225円
01200.00

合計 5,225円
(内、消費税等(8.00%)) 387円
(内、P支払可能金額) 5,225円

支払区分：一括
承認No. 0000002246

外会員： [Redacted]
取引コード：264680181016164510010402

基本ポイント [Redacted]
利用可能ポイント [Redacted]

ポイントカードのキャンペーン
情報をアプリで配信
期間限定ポイントなど貯まったポイント
も街のお買い物に使えて便利

ポイント残高の反映にはお時間をいただく
場合があります。

伝No: 10276 担当: 8800

領収証の原本は 西垣 議員
の収支報告書に添付

薬草園一般公開

公益社団法人日本植物園協会(総裁:秋篠宮殿下)に加盟
今年から理事園

平成30年は、4月11日～10月31日

一般公開 第二水曜日 ガイドボランティア講習会

公開日:4月～10月の月・水・金・日曜日(祝日、振替休日および8月は休園)

公開時間:午前10時から午後4時まで

開設:昭和46年
面積:9,202㎡(自然林を含む)
温室:91㎡
保有植物:約120科約700種

薬草園の花



サンシュユ



コブシ



アオイ



ムベ

開設:昭和46年
面積:9,202㎡(自然林を含む)
温室:91㎡
保有植物:約120科約700種

薬草園

岐阜市椿洞

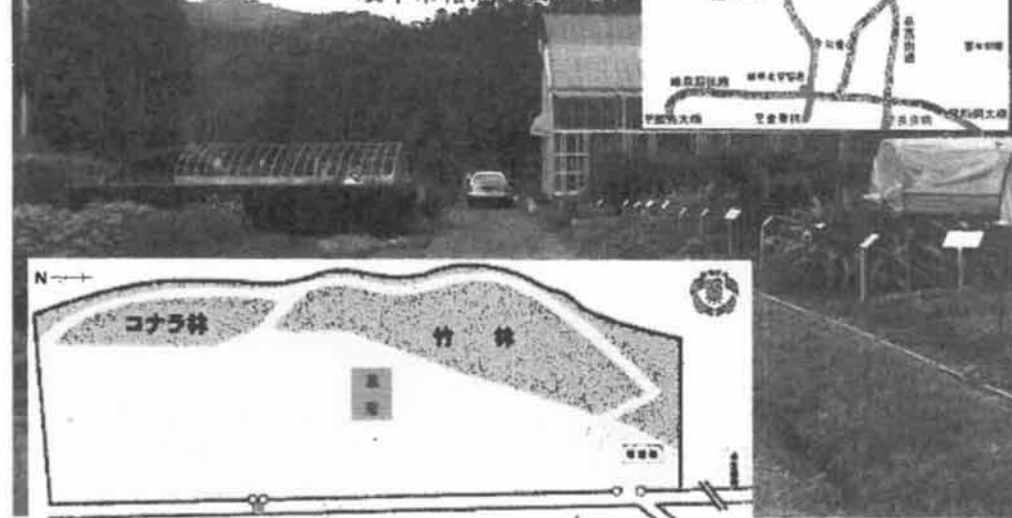

薬草園の花



ボタン



ザンショウ



イブキンジャコウソウ



イカリソウ

抜粋



高山市における国際観光の取組み状況

平成30年10月16日

高山市役所 海外戦略部 海外戦略課

2

項目

1. 市の施策体系
2. これまでの施策
3. 施策の成果
4. 今後必要な施策



高山市 海外戦略部 海外戦略課



飛騨高山

中小企業診断士
(経済産業大臣登録 第212173号)

主査 葛井孝弘

〒506-8555 高山市花岡町2丁目18番地
TEL (0577)35-3346(直)
FAX (0577)35-3167
✉ t.kuzui@city.takayama.lg.jp
🌐 www.facebook.com/Visit.hidakayama

支 払 伝 票

会派又は議員名	山口 力也	経 理 番 号	4												
作 成 年 月 日	平成 31 年 1 月 31 日														
使 途 項 目	<input checked="checked" type="checkbox"/> 調査研究費 <input type="checkbox"/> 会議費 <input type="checkbox"/> 広報広聴費 <input type="checkbox"/> 研修費 <input type="checkbox"/> 資料作成費 <input type="checkbox"/> 事務費 <input type="checkbox"/> 要請・陳情活動費 <input type="checkbox"/> 資料購入費														
支 払 金 額	<table border="1" style="margin: auto; border-collapse: collapse;"> <tr> <td style="width: 50px;">金 額</td> <td style="width: 20px;"></td> <td style="width: 20px;">百万</td> <td style="width: 20px;"></td> <td style="width: 20px;"></td> <td style="width: 20px;">千</td> <td style="width: 20px;">3</td> <td style="width: 20px;">7</td> <td style="width: 20px;">6</td> <td style="width: 20px;">1</td> <td style="width: 20px;">2</td> <td style="width: 20px;">円</td> </tr> </table>			金 額		百万			千	3	7	6	1	2	円
金 額		百万			千	3	7	6	1	2	円				
※按分により支払金額を算出する場合の計算式	<table style="width: 100%; border-collapse: collapse;"> <tr> <td style="width: 33%;">支出額（領収書の金額）</td> <td style="width: 10%; text-align: center;">按分率</td> <td style="width: 33%;">支払金額（政務活動費充当額）</td> </tr> <tr> <td style="text-align: right;">¥37,612</td> <td style="text-align: center;">× 100%</td> <td style="text-align: right;">= ¥37,612</td> </tr> </table>			支出額（領収書の金額）	按分率	支払金額（政務活動費充当額）	¥37,612	× 100%	= ¥37,612						
支出額（領収書の金額）	按分率	支払金額（政務活動費充当額）													
¥37,612	× 100%	= ¥37,612													
	視察 姫路市・箕面市														

〈領収書貼付欄〉

複数の領収書を貼付する場合は、重ねず一枚ずつ貼ってください。
 なお、支払伝票に貼れない場合は、別紙を利用してください。

視察・調査 報告書 (議員名 山口力也)

日 時	平成 31 年 1 月 23 日 (水) ～平成 31 年 1 月 24 日 (木)
相 手 先 【住所、団体名等】	姫路市 箕面市
目 的	姫路市 姫路城の文化財保護について 箕面市 小中学校の体育館空調設備整備について 早期療養について
視察・調査 内 容	姫路市 姫路城の文化財保護について 岐阜市は、岐阜城・加納城の石垣調査及び保全へ向けて着手し始めた 姫路城の整備及び保全並びに活用について現地調査 箕面市 小中学校の体育館空調設備整備について、早期療養について 経緯及び現状や課題等を現場を視察し説明を受けた。
所 見	姫路市 姫路城の文化財保護について 姫路城及び周辺は、国の土地であり官が管理運営を任せられ、周辺整備 と共に指定管理者が国や兵庫県と連携し、整備運営並びに観光資源と して活用している。 岐阜城においても石垣調査においては今後新たな発見が期待される ことから、更なる調査を行い調査状況等の現場を市民や観光客に見て いただく等工夫を凝らし観光資源としての認知度を高めていく必要 があるのではないか。 箕面市 小中学校の体育館空調設備整備について、早期療養について 昨年夏の異常気象により、岐阜市においては 40 度近い日々が約 1 か 月半近くも続いた。子供たちの健康及び教育環境において重大な影響 を及ぼした。他都市においても屋外授業において死亡事故が起きた状 況の中、1 学期の終業式も本市においてはエアコンが設置してある各 教室において実施された。今後子供たちの健康被害を防ぐためにも更 に、災害が発生した際において体育館は避難場所として活用される。 そのことを考えると、体育館におけるエアコンの設置は必要である。

同行者	西垣 信康 小堀 将大		
行程	別紙のとおり		
費用実績	費目	金額	備考(内訳等)
	交通費	22,910円	乗車券、特急券 手配：名鉄観光サービス(株)
	宿泊費	11,000円	大阪東急REIホテル
	その他 (入場料等)	3,702円	視察先手土産代：7,024円 タクシー代：4,080円 *7,024円+4,080円=11,104円 11,104円÷3人=3,702円 *端数 1円を計上
	合計	37,612円	

※相手方の名刺や訪問先で撮影した写真等の添付に努めること

※スペースが不足する場合は、別紙に記載し添付すること。

平成31年1月23日～1月24日
姫路市・箕面市行政視察にかかる旅費

【交通費】				政務活動費 計上金額
月日	発着地等	備考		
1:23	岐阜～姫路	乗車券代	5,400	4,860
	名古屋～姫路	特急券代等 (のぞみ)	7,870	7,770
	姫路～大阪	乗車券代	1,490	1,490
	姫路～新大阪	※特急券代 (ひかり)	2,050	0
1:24	梅田～箕面	乗車券代(阪急)	270	270
	箕面～梅田	乗車券代(阪急)	270	270
	新大阪～岐阜	乗車券代	4,000	3,020
	新大阪～名古屋	特急券代等 (のぞみ)	5,440	5,230
計			26,790	22,910
		名鉄観光支払い分	24,200	

※姫路～新大阪の特急料金は旅費規程上認められないため計上せず

【宿泊費】				
1:23	大阪東急REIホテル		11,000	11,000
計		名鉄観光支払い分	11,000	¥11,000

政務活動費計上金額 **¥33,910**

【その他経費】				
1:10	視察先手土産代 ①	7,024	11,104	3,702
1:23	タクシー代(新大阪駅～ホテル) ②	1,480		
24	タクシー代(箕面駅～箕面市役所) ③	680		
24	タクシー代(箕面市役所～箕面駅) ④	680		
24	タクシー代(梅田駅～新大阪駅) ⑤	1,240		
計		1人あたりの金額		¥3,702

3,701*2人、3,702*1人

政務活動費 計上金額 (交通費 + 宿泊費 + その他経費)	¥37,612
--------------------------------	----------------

領収証

JG-00017937
発行日 2019/01/10

山口 力也 様

印紙税申告納
付につき名古屋中村
税務署承認済

金額 ¥35,200.-

上記金額を正に領収いたしました
但し、1/23・1/24 宿泊・交通費

現金 35,200 円
小切手
振込
クレジット
その他()
 ()

名鉄観光サービス株式会社
(本社所在地)
名古屋市中村区名駅南二丁目14番19号
(住友生命名古屋ビル8階)

責任者印	領収者印

領収者印、責任者印のないもの及び訂正したものは無効です。

JG-048175

領 収 書

№H 042649

山口 様

2019 年 1 月 26 日

阪急電鉄株式会社
運輸部

収入印紙
5万円以上
200円

下記金額正に領収致しました。

¥15,400 円

但し 領収内容は下記のとおりです

定期券	枚	通勤・通学	1・3・6か月
回数券	冊	円	区間
レールウェイカード	枚	1,000円×	2,000円× 3,000円×
普通券	枚	円	区間
その他		¥200×2	

扱者印

姫路～新大阪 特急料金領収書(旅費規程上認められないため計上せず)
一人2,050円*3人分

領 収 書

Receipt 様

領収年月日 2019.-1.23
金額 ¥6,150 (消費税等込み)

上記金額確かに領収いたしました

購入商品 JR乗車券類 JR tickets

(50040 3枚)
西日本旅客鉄道株式会社

姫路駅
姫路駅F12発行 20044-02

印紙税申告納
付につき大淀
税務署承認済

岐阜市議会 公明党 様 領 収 証

¥ 7, 0 2 4 -

上記正に領収しました(消費税等 520円を含みます)

オークワ バレマルシェ 名鉄岐阜店
TEL:058-213-7791

※保管上のお願
財布等で保管戴く場合は、印刷面を内側に折って保管願います。 0091-7457-9715

①視察先手土産代

別途領収証発行済

Pare Marché

名鉄岐阜 058-213-7791

*****領収証*****
契約駐車場のご案内
1080円以上のお買い上げで
1時間無料となります。
★駐車券はレジにてご提示下さい
2019年01月10日(木)14:30 レジ0091

費No. [REDACTED]
0751 J#タマイヤホノホリ ¥2,160
0751 J#ホリカカ25 ¥3,564
0006 ヤマト送料 ¥650
0006 ヤマト送料 ¥650
合計 ¥7,024
(内税計 ¥520)
お預り ¥10,100
お釣り ¥3,076
お買上点数 4点



レシートNo9715 店No00480

②タクシー代
(新大阪駅~ホテル)

領 収 証

本日は、ご乗車下さいましてありが
とうございました。

無線番号 74号

2019年01月23日

乗車料金
¥1480円

上記の通り正に領収致しました。

ダイヤ交通株式会社 大阪

無線室 06-6932-3271

本社営業所 06-6932-8761

吹田営業所 06-6382-2511

③タクシー代
箕面駅~箕面市役所

④タクシー代
箕面市役所~箕面駅

⑤タクシー代
梅田駅~新大阪駅

領 収 書

No.0010

日付 '19年01月24日
車番 3139 000
メ-タ運賃 ¥680円
合計 ¥680円

上記の通り領収致しました
毎度ご乗車

ありがとうございます

未来都無線センター

072-627-0123

茨木市駅前2-7-26

株式会社未来都

領 収 書

No.0006

日付 '19年01月24日
車番 3109 000
メ-タ運賃 ¥680円
合計 ¥680円

上記の通り領収致しました
毎度ご乗車

ありがとうございます

未来都無線センター

072-627-0123

茨木市駅前2-7-26

株式会社未来都

領 収 書

No006

2019年01月24日
車番 463
運賃 1240円

計 1240円

(株)オレンジキャブ大阪

大阪市淀川区三津屋中2-15-41

(TEL)06-6838-7006

岐阜市議会公明党 行政視察行程表

【メンバー】 議員3名 山口 力也 (090-XXXXXXXXXX)、西垣 信康、小堀 将大

【日 程】 平成31年1月23日(水)～24日(木) 1泊2日

【視察地等】 兵庫県姫路市：姫路城の文化財保護について

大阪府箕面市：小中学校体育館空調設備整備について、早期療育について

月 日	行 程	
1/23 (水)	<p>集合 8:35 改札口前</p> <p>8:44発 快速 9:07着 9:21発 10:41着 12:50待ち合わせ 姫路城 岐阜駅 〇〇〇〇〇〇〇 名古屋駅 〇〇〇〇〇〇〇 姫路駅 →→→ 管理事務所 東海道本線 のぞみ101号 姫路市送迎</p> <div style="border: 1px solid black; padding: 5px; width: fit-content; margin: 10px auto;"> 姫路城管理事務所 姫路市本町68番地 姫路城三の丸広場北側 Tel: 079-285-1146 </div> <div style="border: 1px solid black; padding: 5px; width: fit-content; margin: 10px auto;"> 13:00～16:00 姫路市議会事務局 村田 様 姫路市安田4-1 Tel: 079-221-2034 </div> <p>姫路駅 〇〇〇〇〇〇〇 新大阪駅 →→→ 宿泊先 新幹線 タクシー</p> <div style="border: 1px dashed black; padding: 5px; width: fit-content; margin: 10px auto;"> 姫路駅東側ロータリーにて村田様と待ち合わせ </div>	<p>大阪東急REIホテル</p> <p>〒530-0027</p> <p>大阪市北区堂山町2-1</p> <p>(TEL)06-6315-0109</p> <p>(FAX)06-6315-6019</p>
1/24 (木)	<p>8:49発 9:05着 9:10発 9:16着 宿泊先 →→→ 梅田駅 〇〇〇〇〇〇〇 石橋駅 〇〇〇〇〇〇〇 箕面駅 →→→ 箕面市役所 タクシー 阪急宝塚線 阪急箕面線 タクシー5分</p> <div style="border: 1px dashed black; padding: 5px; width: fit-content; margin: 10px auto;"> 梅田⇄箕面間の切符は現地購入になります。改札口もしくはごあんないカウンターにて領収書発行してもらってください </div> <div style="border: 1px solid black; padding: 5px; width: fit-content; margin: 10px auto;"> 9:30～12:00 箕面市議会事務局 つじむら 様 箕面市西小路4-6-1 Tel: 072-724-6705 </div> <p>12:20発 12:26着 12:28発 12:45着 14:03発 14:53着 15:00発 15:18着 箕面駅 〇〇〇〇〇〇 石橋駅 〇〇〇〇〇〇 梅田駅 →→→ 新大阪駅 〇〇〇〇〇〇 名古屋駅 〇〇〇〇〇〇 岐阜駅 阪急箕面線 阪急宝塚線 タクシー のぞみ26号 快速</p>	<div style="border: 1px solid black; width: 100%; height: 100%; position: relative;"> / </div>



箕面市教育委員会事務局
子ども未来創造局 子どもすこやか室

室長 菅原 かおり
sugahara kaori

〒562-0003 大阪府箕面市西小路 4-6-1
TEL 072-723-2121 (代表) 内線 3280
FAX 072-721-9907
E-mail: kaori_sugahara@maple.city.minoh.lg.jp

箕面市役所 みどりまちづくり部 建築室
室長
(兼務) 地域創造部 北急まちづくり推進室 担当室長
箕面劇場エントランス整備室 担当室長
(併任) 子ども未来創造局 学校施設管理室 室長

西田 昭浩
Nishida Akihiro

〒562 0003 大阪府箕面市西小路4丁目6番1号
TEL 072 724 6947 直通 072 723 2121 代表
FAX 072 722 2466
E-mail akihiro_nishida@maple.city.minoh.lg.jp

箕面市議会事務局
〒562-0003 大阪府箕面市西小路4-6-1
TEL:072-723-2121(代表) FAX:072-724-1568
TEL:072-724-6705 (直通)
E-mail: gikal@maple.city.minoh.lg.jp

ゆずともみじの里みのお
イメージキャラクター
の道ゆする



本会議・委員会全日程をインターネット配信中

総務室 参事
つじむら たけし

辻村 剛司
TAKESHI TSUJIMURA

動画配信サイト
(YouTube)





【世界文化遺産 姫路城】 姫路 姫路三三三
姫路市議会事務局 調査課
主任
村 田 容 子
〒670-8501
姫路市安田四丁目1番地
TEL : 079-221-2034
FAX : 079-221-2028
E-mail : gik-chosa@city.himeji.lg.jp

兵庫県姫路市



大阪府箕面市



経 理 簿

2 研 修 費

年月日	番号	摘 要	支出額(円)		備 考
平成30年11月30日	1	第13回全国市議会議長会研究フォーラム	58,578	円	
合 計			58,578	円	

支 払 伝 票

会派又は議員名	山口 力也	経 理 番 号	1																										
作 成 年 月 日	平成 30 年 11 月 30 日																												
使 途 項 目	<input type="checkbox"/> 調査研究費	<input type="checkbox"/> 会議費	<input type="checkbox"/> 広報広聴費																										
	<input checked="" type="checkbox"/> 研修費	<input type="checkbox"/> 資料作成費	<input type="checkbox"/> 事務費																										
	<input type="checkbox"/> 要請・陳情活動費	<input type="checkbox"/> 資料購入費																											
支 払 金 額	<table border="1" style="margin: auto; border-collapse: collapse;"> <tr> <td style="padding: 5px;">金 額</td> <td style="width: 20px;"></td> <td style="width: 20px; text-align: center;">百万</td> <td style="width: 20px;"></td> <td style="width: 20px; text-align: center;">千</td> <td style="width: 20px;"></td> <td style="width: 20px;"></td> <td style="width: 20px;"></td> <td style="width: 20px;"></td> <td style="width: 20px;"></td> <td style="width: 20px;"></td> <td style="padding: 5px;">円</td> </tr> <tr> <td></td> <td></td> <td></td> <td></td> <td style="text-align: center;">5</td> <td style="text-align: center;">8</td> <td style="text-align: center;">5</td> <td style="text-align: center;">7</td> <td style="text-align: center;">8</td> <td colspan="3"></td> </tr> </table>					金 額		百万		千							円					5	8	5	7	8			
金 額		百万		千							円																		
				5	8	5	7	8																					
※按分により支払金額を算出する場合の計算式	支出額（領収書の金額）	按分率	支払金額（政務活動費充当額）																										
	¥58,578	× 100%	=	¥58,578																									
	第13回 全国市議会議長会研究フォーラム																												

<領収書貼付欄>

複数の領収書を貼付する場合は、重ねず一枚ずつ貼ってください。
 なお、支払伝票に貼れない場合は、別紙を利用してください。

第13回全国市議会議長会研究フォーラム in 宇都宮

平成30年11月22日

山口 力也 様

参加費領収書

第13回全国市議会議長会研究フォーラム実行委員会

委員長 山田

東京都千代田区平河町2-4-2

金 7,000 円

第13回全国市議会議長会研究フォーラム in 宇都宮

参加代金として

平成30年11月14日・15日開催 (宇都宮市)

別紙（領収書添付用紙）

全国市議会議長会研究フォーラム in 宇都宮

研修会振込手数料 432 円

キャッシュサービスご利用明細 * 十六銀行

※ご利用いただきありがとうございます。
 いただいたご利用明細は下記のとおりでございます。どうぞ、ご確認ください。

お取引区分	受付通番	振替	年月日
現金振込	98902	V	301102
取扱店	銀行番号	口座店	口座番号
	102		
お取引金額	*****		
	¥7000		
お取引手数料	おつり	お取引後残高	
¥432	¥0		

時刻 11:13 取引通番 0085

お振込内容
 みずほ銀行
 十四号支店
 普通 0660182
 カ) JTB 様へ

0343ヤマク*チリキヤ 様

あなたの暗証番号は大丈夫ですか？
 キャッシュカードの暗証番号が「生年月日」「電話番号」「同一数字」など、
 他人に容易に推測されやすい番号になっていると大変危険です。このよ
 うな暗証番号をご使用の場合は、当行ATMで暗証番号の変更ができま
 すので、今すぐ変更されることをおすすめします。

【国がだす国民の心かけ】（ブルー）（一作戦）

別紙 (領収書添付用紙)

全国市議会議長会研究フォーラム in 宇都宮

研修会交通費 42,320 円

領 収 証

JG-00017701
発行日 2018/11/04

山口 力也 様

印紙税申告納
付につき名古屋中村
税務署承認済

金額 ¥42,320.-

上記金額を正に領収いたしました
但し、11/14発 宇都宮行きJR代として

- 現金
 小切手
 振込
 クレジット
 その他()
()

名鉄観光サービス株式会社
(本社所在地)
名古屋市中村区名駅南二丁目14番19号
(住友生命名古屋ビル8階)

領収者印、責任者印のないもの及び訂正したものは無効です。

責任者印	領収者印
	

JG-047410

別紙（領収書添付用紙）

全国市議会議長会研究フォーラム in 宇都宮

研修会 宿泊費 7,500 円

チサンイン宇都宮鹿沼

宇都宮市鶴田町 3020-1

領 収 書

No.000238674 精-01 18/11/14 16:44
[予約済]

部屋番号 218

ご利用期間 2018/11/14~2018/11/15
ご利用日 2018/11/14

お名前

山口 力也 様

ご請求額 7,500円

ご入金額 10,000円
おつり 2,500円

上記金額を現金にて領収致しました

ごゆっくりおくつろぎください

チサンイン 宇都宮鹿沼

栃木県宇都宮市鶴田町3020-1
TEL 028-632-8211
FAX 028-632-8229

作成地：株式会社SHRQ-D*リト*イ
東京都港区芝一丁目5番12号

印紙税申告納
付につき芝
税務署承認済

別紙（領収書添付用紙）

全国市議会議長会研究フォーラム in 宇都宮

研修会交通費（タクシー代） 1,326 円

Jr 宇都宮駅→ホテル→宇都宮市文化会館

宇都宮市文化会館→Jr 宇都宮駅

第13回全国市議会議長会研究フォーラムin宇都宮 支払明細

H30.11.14	タクシー代 JR宇都宮駅⇒ホテル⇒宇都宮市文化会館	2,350	÷3人＝	783
H30.11.15	タクシー代 宇都宮市文化会館⇒JR宇都宮駅	1,630	÷3人＝	543
				0
				0
				0
計		3,980		1,326

※領収書の原本は小堀議員が保管しています。

【同乗者：山口議員、西垣議員、小堀議員】

領 収 書

No. 3833

日付 2018年 11月 14日
 車番 002129 0000
 基本運賃 ¥2,350円
合計 ¥2,350円
 上記の様に領収致しました



領 収 書

2018年 11月 15日 11:04
 車両番号 0054
 運賃 ¥1630円
合計 ¥1630円

栃木県個人タクシー協同組合
 宇都宮市明保野町5-8
 ☎ 028-635-9268
 (個人) 飯沼タクシー
 ☎ 090-1112-8357

ご乗車有り難うございました。

研修受講 報告 (議員名 山口力也)	
日 時	平成 30 年 11 月 14 日 (水) ～平成 30 年 11 月 15 日 (木)
受講場所 【住所、施設名】	宇都宮市文化会館 栃木県宇都宮市明保野町 7-66
受講研修名	第 13 回全国市議会議長会研究フォーラム i n 宇都宮
主 催 者	全国市議会議長会 後援：総務省
研修内容	<p>14 日</p> <p>*基調講演：宮本 太郎 (中央大学法学部教授) 「共生社会と地方自治体」</p> <p>*パネルディスカッション 「議会と住民の関係について」 コーディネーター 江藤 俊昭 パネリスト 今井 照、本田 節、神田 誠司、小林 紀夫</p> <p>15 日</p> <p>課題討議 「議会と住民の関係について」 コーディネーター 江藤 俊昭 事例報告者 桑田 鉄男、伊藤 健太郎、ピアンキ アンソニー、 道弘 知江</p>
所 見	<p>基調講演の宮本太郎氏のこれからの福祉の充実や空き家対策等参考になり、パネルディスカッションにおける「議会と住民の関係について」も各地域において、多くの取り組みがなされているが、各自治体には状況も違い一概にこれといった決定的な解決策はない中、議員一人一人が意識を持ち、市民の中へ入り対話を重ねなければならない。NPO等の活動も行政が見落としがちな個所を補てんしてもらえるので注視していくべきである。</p>
行 程	<p>(往路)</p> <p>岐阜駅 → 名古屋駅 → 東京駅 → 宇都宮駅 → ホテル (JR) (新幹線) (新幹線) (タクシー)</p> <p>→ 宇都宮文化会館研修会場 → ホテル (徒歩)</p> <p>(復路)</p>

	ホテル → 宇都宮文化会館研修会場 → 宇都宮駅 → 東京駅 (徒歩) (タクシー) (新幹線) → 名古屋駅 → 岐阜駅 (新幹線) (JR)		
費用実績	費目	金額	備考(内訳等)
	交通費	42,320円	岐阜 ⇄ 宇都宮市(乗車券) 8,210円×2=16,420円
			名古屋⇄東京(特急券・グリーン) 8,420円×2=16,840円
			東京⇄宇都宮(特急券・グリーン) 4,530円×2=9,060円
	交通費	1,326円	タクシー代 2,350円÷3=783円 JR 宇都宮駅→ホテル→宇都宮市文化会館 タクシー代 1,630円÷3=543円 宇都宮市文化会館→JR 宇都宮駅
	宿泊費	7,500円	チサンイン宇都宮鹿沼 栃木県宇都宮市鶴多町3020-1
その他 (受講料等)	7,432円	受講料 7,000円 受講費振込手数料 432円	
合計	58,578円		

※案内通知やパンフレット等、研修内容がわかる資料を添付すること。

※スペースが不足する場合は、別紙に記載し添付すること。

市議会議長会 in 宇都宮



第13回



全国市議会議長会 研究フォーラム



日時

平成30年

11月14日(水)・15日(木)

13:00~(開場・受付12:00~) 9:00~(開場8:30~)

会場

宇都宮市文化会館

栃木県宇都宮市明保野町7-66

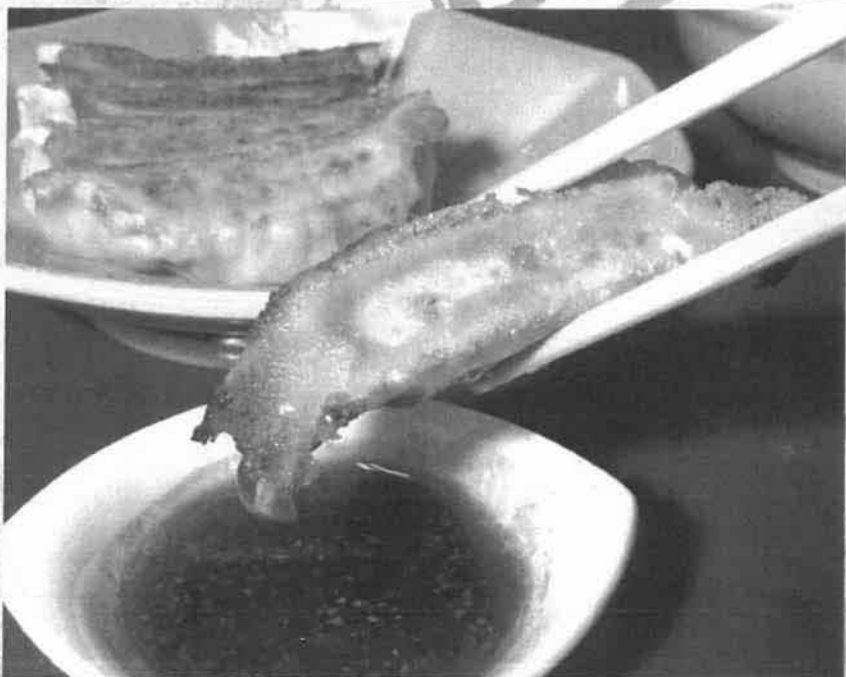

第13回

全国市議会議長会 研究フォーラム



主催者挨拶



全国市議会議長会会長
宇都宮市議会議員

山田 一仁

第13回全国市議会議長会研究フォーラムを、ここ宇都宮市において開催いたしましたところ、多数のご参加をいただき誠にありがとうございます。

さて、地方議会は多様な民意の集約を本義とし、議会制民主主義による住民自治の実現という極めて重要な機能を担っております。議会改革の一環として、議会報告会、休日・夜間議会や子供・女性議会の開催など、住民代表としての機能強化を積極的に推進しております。

しかしながら、必ずしも住民に身近で魅力的な存在とはなっていない面があると思われま。また、近年議員選挙の投票率は低下傾向にあり、加えて小規模市町村においては、地方議会議員のなり手不足の問題が顕在化しております。

本フォーラムは、全国の市区議会議員が一堂に会し、さらなる地方議会の権能強化を目指し、共通する課題や今後の議会のあり方について意見交換を行うとともに、議員同士の一層の連携を深めることを目的としております。

今回は、「議会と住民の関係」をテーマとし、平成31年に実施される統一地方選挙を控え、人々の社会と生活が大きく変化する時代において、地方自治の根幹をなす議会が住民とどのように関わり、どうすれば住民の議会に対する関心を高めることができるか、広く討議してまいります。

各分野における専門家、識者の方々や議員の皆様方によって活発な議論が交わされ、実りある成果が得られますことを期待するとともに、皆様方の今後の活動の一助となることを祈念いたします。

プログラム

■第1日目 11月14日

12:00	開場・受付
13:00	開会式
13:20	第1部 基調講演 「地域共生社会」をどうつくるか 2040年を越える自治体のかたち 宮本 太郎 中央大学法学部教授
14:20	休憩
14:40	第2部 パネルディスカッション 議会と住民の関係について コーディネーター 江藤 俊昭 山梨学院大学大学院研究科長・法学部教授 パネリスト 今井 照 (公財)地方自治総合研究所主任研究員 本田 節 有限会社 ひまわり専代表取締役 神田 誠司 朝日新聞大阪本社地域報道部長 小林 紀夫 宇都宮市議会議員
16:40	次期開催地挨拶
16:50	次期開催地挨拶終了
18:00	第3部 意見交換会【会場＝宇都宮グランドホテル】
19:00	意見交換会終了

■第2日目 11月15日

8:30	開場
9:00	第4部 課題討議 議会と住民の関係について コーディネーター 江藤 俊昭 山梨学院大学大学院研究科長・法学部教授 事例報告書 桑田 鉄男 久慈市議会副議長 伊藤 健太郎 新潟市議会議員 (新潟市議会主催者教育推進プロジェクトチームリーダー) ピアンキ アンソニー 大山市議会議員 道法 知江 竹原市議会議員
11:00	開会式
11:30	第5部 視察

宮本 太郎 みやもと たろう

中央大学法学部教授

1958年東京都生まれ。中央大学大学院法学研究科修了。立命館大学法学部助教授、北海道大学法学部教授などを経て、2013年より現職。単著に『共生保障「支え合い」の戦略』(岩波新書)、『生活保障 排除しない社会へ』(岩波新書)ほか多数。編著に『転げ落ちない社会 困窮と孤立をふせぐ制度戦略』(勁草書房)など。安心社会実現会議委員、内閣府参事、総務省顧問、男女共同参画会議議員、中央教育審議会臨時委員、社会保障制度改革国民会議委員など歴任。現在、日本学術会議特任連携会員、社会保障審議会委員、東京都税制調査会委員、全国社会福祉協議会理事、『月刊福祉』編集委員長、一般社団法人「生活困窮者自立支援全国ネットワーク」代表理事など務める。



パネルディスカッション

コーディネーター

江藤 俊昭 えとう としあき

山梨学院大学大学院研究科長・法学部教授

1956年東京都生まれ。1986(昭和61)年中央大学大学院法学研究科博士(後期課程)満期退学。博士(政治学)。専攻は地域政治学。三業団連合会改革推進委員会、農林省農産物加工行政改革推進委員会、第29次第30次地方制度調査会委員、総務省「町村議会のあり方に関する研究会」委員等を歴任。現在、マニフェスト大野貴志委員、全国町村議会連合会「議員報酬等に関する研究会」委員長、全国町村議会連合会特別表彰審査委員、地方自治研究機構評議委員、など務める。主な著書に、『議会改革の素のステーション 構築される議会づくりへ』(ぎょうせい)『自治体議会の政策サイクル』(編著、公人の友社)ほか多数。現在『ガバナンス』(ぎょうせい)、『議員NAVI』(第一法規)連載中。



パネリスト

今井 照 いまい あきら

(公財)地方自治総合研究所主任研究員

1953年生まれ。博士(政治学)。東京大学文学部社会学専攻課程卒業。1977年から東京都立学校事務、大田区役所(企画部、産業経済部、地域振興課等)を経て、1999年から福島大学行政政策学助教授。2017年より現職。著書に『地方自治議院』『自治体再建』(いずれも、ちくま新書)『図解よくわかる地方自治のしくみ』(第5次改訂版)〔学研出版〕『福島インサイドストーリー—後地帯が見た原発再建と震災復興』(公人の友社)ほか多数。



パネリスト

本田 節 ほんだ せつ

有限会社 ひまわり亭代表取締役
食・農・人総合研究所 リョウキンカの専業主婦

熊本県球磨郡相良村の専業農家に生まれ、熊本県立人吉高等学校卒業後、地元の農家に就職。現在3児の母、37歳の時に1年間のガソリンの暴落生活を体験。それをきっかけとして、より深く食・農・人について考えるようになる。その後「ひまわりグループ」を結成し、ボランティアやまちづくり活動を始める。そこで出会った仲間たちと地産地消「食」を地域資源とした拠点、《婦士の家庭料理 ひまわり亭》を立ち上げ現在に至る。生まれおしゃべり大好き!おせっかい大好き!お料理大好き!そして人間大好き!ということで、全国を講演等で年間の半分近くを走りまわっている元気なお母さん。



パネリスト

神田 誠司 かんた せいじ

朝日新聞大阪本社地域報道記者

1983年朝日新聞入社。社会部、政治部記者として地方自治、地方分権を取材。西部でデスクを務めた後、2005年から13年間、地方自治担当編集委員、地方議会のあり方についても、全国議会アンケートをもとにした報告や、選別「議会未来形〜不要部を超えて」や、中絶記事などで発信を続けている。2018年4月から現職。著書には『今、地方で何が起きているのか』(共著、公人の友社)、『益々増える「議員報酬」』(共著、公人の友社)。この10月には、地方創生のモデルとして注目される徳島県神山町をボストン(神山)進出誌、人口減少を可視化し「まちづくり」(学芸出版社)を出版。11月には全国の地方議会改革を紹介する連載「議会改革をたどって」(10回)を掲載予定。



パネリスト

小林 紀夫 こばやし のりお

宇都宮市議会議員

1961年宇都宮市生まれ。帝京大学大学院経済学研究科修士課程修了。県議員を経て2007年5月より宇都宮市議会議員を務め、現在3期目。その間、環境経済推進委員会委員長、議会運営委員会委員長、議会制度検討会委員、農業委員、監査委員を歴任。議会制度検討会委員時代には、「一般質問における対面方式、質問方式の選択制」や「執行部の反問権付与」などの案を、2013年に制定された宇都宮市議会基本条例の制定に尽力。2015年5月から2016年3月まで副議長を務め、2018年3月に第7代宇都宮市議会議員に就任。現在議会全体の政策形成能力を高めることを目指し、議会改革に取り組んでいる。



課題討議

コーディネーター

江藤 俊昭 えとう としあき

山梨学院大学大学院研究科長・法学部教授



事前報告者

桑田 鉄男 くわだ てつお

久慈市議会副議長

1947年久慈市生まれ。郵政省職員を経て1999年4月に久慈市議会議員初当選。第5期目。その後、産業経済委員長、建設委員長、教育民生委員長を歴任。2010年に議会運営委員長に就任後、議会改革を提唱し機軸に。2011年に議会改革推進委員会、議会改革推進特別委員長を歴任し、議会基本条例制定をはじめ議会改革の牽引役を担った。また、2011年に東北地方太平洋沖地震災害対策特別委員長に就任した際、議会改革の必要性を感じ、その後の議会活動の活性化に尽力。現在、副議長として議会改革推進会議副議長を務め、改革の原動力となっている。

事前報告者

伊藤 健太郎 いとう けんたろう

新潟市議会議員
新潟市議会主催教育推進プロジェクトチームリーダー



1973年新潟市生まれ。新潟市育ち。1994年新潟市役所入庁。防災課、APEC開催推進課、以後情報課等に転属。2014年12月、政治を志し、中央区役所健康福祉課主幹を離れて退職。2015年、新潟市議会議員(中央区)当選。市民生活推進委員会、人口減少対策調査特別委員会、少子化調査特別委員会に所属。20年次の行政刷新を踏まえ、子ども・子育て支援と地域コミュニティ施策を中心に、よりよい新潟市の発展を目指して日夜奔走している。

事前報告者

ピアンキ アンソニー

大山市議会議員



1980年ニューヨーク大学を卒業後、ハリウッドでテレビ番組制作に携わる。ニューヨーク市役所を経て1995年から2009年まで大山市教育委員会に勤務。大山市独自の英語(NET)プログラム作成、英語教育専門資格取得の外国人英語教師を招聘。2002年日本国籍を取得。2003年から現在まで大山市議会議員を務め、2017年5月から現職。2006年にニューヨーク市議会より日本とニューヨーク市民との医療友好事業に尽力した功績で、また、総務大庁より、ITを通じた地域の国際化推進に尽力した功績で表彰を受ける。

事前報告者

道法 知江 どうほう ともえ

竹原市議会議員



1957年東京都板橋区生まれ。東京国立北園高等学校卒業。鎌倉のみかん農家に嫁ぐ。2006年から竹原市議会議員を務め、現在3期目。4人の子供を育てた経験を活かし、妊婦健診に係る費用助成の拡大や、乳がん・子宮頸がん対策を推進。副議長、教育特別委員会委員長等を歴任し、2015年11月から第30代議長に就任。竹原市初の女性議長として、「議員力アップ」と「議会の見える化」を目指し、議会改革に積極的に取り組んでいる。

**第13回全国市議会議長会研究フォーラム
in宇都宮**

**第2部パネルディスカッション
パネリスト神田誠司氏 資料**

**朝日新聞夕刊 連載
「議会改革をたどって」全10回**

エコノミーとエコロジーが調和した

バランスある地域づくりを

—農村レストラン「ひまわり亭」を拠点に、
人づくり、まちづくり—



有限会社ひまわり亭
代表取締役
本田 節

変わり者の主婦が 地域づくりを始めたきっかけ

平成元年今から30年前、まだ9歳、7歳、4歳の3人の娘を連れて「地域づくり」という名の元に、各地に向いては研修や交流を重ねていた、変わり者の主婦が熊本県の人吉市で活動をしていた私です。当時、熊本県は日本一運動という地域おこしが盛んで当時の細川護熙県知事が提唱し、全県下に300程の地域づくり団体が誕生した時期でもありません。

幼い子どもを連れ、好奇心旺盛の私はこれまで知らなかった様々な各分野の地域リーダーに出会うたびに多くの刺激をもらい、何かやりたいという思いが日に日に強くなっていきました。そんな時、37歳の私は進行性のガンにおかされ、1年近くの入退院を繰り返しながらの闘病生活を強いられました。そうした中で、「2度とない人生！後悔のない生き方、そして自分の生き様を子ども達に残してあげることが私の生きた証ではないか」と思い、あらゆる苦しい治療を乗り越えて少しずつ元気を取り戻していきましました。

それをきっかけとして始めたのが地域づくり団体

「ひまわりグループ」です。そこで、1人暮らしの高齢者への声かけを兼ねての弁当宅配のボランティアを始めました。仲間は50代から70代までの20人で、世代の違う地域の主婦達は皆、お料理が大好き、おしゃべり大好き、人の世話が大好き。そんな仲間達で「食・農・命」をテーマに活動していくうちに、「これまでのボランティア活動も楽しいけれど、生涯現役でもっと生きがいや居場所づくりや、地域の役に立ちたい！」という話になり、それじゃあ、何ができるかと色々考慮した結果、「農家レストランをやりたい！」ということになったのでした。

農村レストラン

「ひまわり亭」がオープン

そして、「郷土の家庭料理 ひまわり亭」がオープンしたのです。様々な困難はありましたが、私の覚悟と仲間の強い思いと、そして、もう1つの大きな要因は人生の師と仰ぐ、球磨郡湯前町下村婦人会農産加工組合代表の山北幸さんとの出会いでした。山北さんは、平成25年2月11日に「まだ99歳！」と言いなながら天国へ召されました。戦後の厳しい時期、女性の経済的自立を求めて、流通にのらない農産物を加工し漬け物として商品化に取り組んだ農村ビジ

ネスの走りです。今で言う6次産業化です。この出会いが私の人生を大きく変えました。そこで、ひまわり亭の雇用は「待ってました、定年！60歳新入社員、生涯現役！」をモットーとし、高齢者雇用と子育て支援型としました。人が年を重ねるといふことは、経験、知恵、技、感性が豊かになることです。その人こそ資源という、高齢化社会を逆手に捉えたコミュニケーションビジネスを考えています。

現在のひまわり亭の業務内容は、①地産地消による家庭料理の提供（レストラン、弁当、惣菜）②食を通じた地元の情報発信（地産地消のイベント等、WEBサイトの活用）③地元の旬の食材を使った食文化の創造と伝承（郷土料理伝承塾、レシピ本作成）④食や命、農をテーマとした各種イベント開催⑤グリーンツーリズムの推進（人吉球磨グリーンツーリズム推進協議会）⑥食育活動の推進、です。今後も、この6つの柱を中心として食資源を活かしたまちづくり、人づくり、元気づくりの拠点としてネットワークを広げて行きたいと思っています。

これからは、これまでの地域づくりなどの活動をより再活性化し、持続可能な事業展開のために、エコノミー（経済の振興活性化）とエコロジー（環境保全）が共生・調和したバランスある地域づくりを目指していきたいと思っています。

熊本地震から学んだこと

近年、日本各地で相次いで発生した自然災害。私達の地域づくりは災害における、いざというときの

経 理 簿

6 資料購入費

年月日	番号	摘 要	支出額(円)		備 考
平成30年4月30日	1	岐阜新聞	2,982	円	
	2	読売新聞	3,093	円	
	3	中日新聞・日本経済新聞	7,666	円	
平成30年5月31日	4	岐阜新聞	2,982	円	
	5	読売新聞	3,093	円	
	6	中日新聞・日本経済新聞	7,666	円	
平成30年6月30日	7	岐阜新聞	2,982	円	
	8	読売新聞	3,093	円	
	9	中日新聞・日本経済新聞	7,666	円	
平成30年7月31日	10	岐阜新聞	2,982	円	
	11	読売新聞	3,093	円	
	12	中日新聞・日本経済新聞	7,666	円	
平成30年8月31日	13	岐阜新聞	2,982	円	
	14	読売新聞	3,093	円	
	15	中日新聞・日本経済新聞	6,181	円	
平成30年9月30日	16	岐阜新聞	2,982	円	
	17	読売新聞	3,093	円	
	18	中日新聞・日本経済新聞	7,666	円	
平成30年10月31日	19	岐阜新聞	2,982	円	
	20	読売新聞	3,093	円	
	21	中日新聞・日本経済新聞	7,666	円	
平成30年11月30日	22	岐阜新聞	2,982	円	
	23	読売新聞	3,093	円	
	24	中日新聞・日本経済新聞	7,666	円	
平成30年12月31日	25	岐阜新聞	2,982	円	
	26	読売新聞	3,093	円	
	27	中日新聞・日本経済新聞	7,666	円	
平成31年1月31日	28	岐阜新聞	2,982	円	
	29	読売新聞	3,400	円	
	30	中日新聞・日本経済新聞	7,666	円	
平成31年2月28日	31	岐阜新聞	2,982	円	
	32	読売新聞	3,400	円	
	33	中日新聞・日本経済新聞	7,666	円	
平成31年3月31日	34	岐阜新聞	2,982	円	
	35	読売新聞	3,400	円	
	36	中日新聞・日本経済新聞	7,666	円	
合 計			164,328	円	

支 払 伝 票

会派又は議員名	山口 力也	経 理 番 号	1																						
作 成 年 月 日	平成 30 年 4 月 30 日																								
使 途 項 目	<input type="checkbox"/> 調査研究費 <input type="checkbox"/> 会議費 <input type="checkbox"/> 広報広聴費 <input type="checkbox"/> 研修費 <input type="checkbox"/> 資料作成費 <input type="checkbox"/> 事務費 <input type="checkbox"/> 要請・陳情活動費 <input checked="" type="checkbox"/> 資料購入費																								
支 払 金 額	<table border="1" style="margin: auto;"> <tr> <td style="width: 50px;">金 額</td> <td style="width: 30px;"></td> <td style="width: 30px;">百 万</td> <td style="width: 30px;"></td> <td style="width: 30px;"></td> <td style="width: 30px;">千</td> <td style="width: 30px;"></td> <td style="width: 30px;"></td> <td style="width: 30px;"></td> <td style="width: 30px;"></td> <td style="width: 30px;">円</td> </tr> <tr> <td></td> <td></td> <td></td> <td></td> <td></td> <td style="text-align: center;">2</td> <td style="text-align: center;">9</td> <td style="text-align: center;">8</td> <td style="text-align: center;">2</td> <td></td> <td></td> </tr> </table>			金 額		百 万			千					円						2	9	8	2		
金 額		百 万			千					円															
					2	9	8	2																	
※按分により支払金額を算出する場合の計算式	支出額（領収書の金額） 按分率 支払金額（政務活動費充当額） ¥2,982 × 100 = ¥2,982																								
使 途 内 容	岐阜新聞 4 月 分																								

<領収書貼付欄>

領 収 証

30年 4月分
04-001 (No. 4)
照会No. (51811)

山口 力也 様

品 名	部 数	金 額
岐阜新聞朝刊	1	2,982

合計金額
2,982円

いつもご購入有難うございます。
来月も引きつき宜しくお願い致します

岐阜新聞販売株式会社
岐阜市三丁目3番33号
電話(058)265-2964

投 者

複数の領収書を貼付する場合は、重ねず一枚ずつ貼ってください。
 なお、支払伝票に貼れない場合は、別紙を利用してください。

支 払 伝 票

会派又は議員名	山口 力也	経 理 番 号	2																				
作成年月日	平成 30 年 4 月 30 日																						
使 途 項 目	<input type="checkbox"/> 調査研究費 <input type="checkbox"/> 会議費 <input type="checkbox"/> 広報広聴費 <input type="checkbox"/> 研修費 <input type="checkbox"/> 資料作成費 <input type="checkbox"/> 事務費 <input type="checkbox"/> 要請・陳情活動費 <input checked="" type="checkbox"/> 資料購入費																						
支 払 金 額	<table border="1" style="margin: auto;"> <tr> <td style="width: 10%;">金 額</td> <td style="width: 10%;"></td> <td style="width: 10%;">百 万</td> <td style="width: 10%;"></td> <td style="width: 10%;"></td> <td style="width: 10%;">千</td> <td style="width: 10%;"></td> <td style="width: 10%;"></td> <td style="width: 10%;"></td> <td style="width: 10%;">円</td> </tr> <tr> <td></td> <td></td> <td></td> <td></td> <td></td> <td style="text-align: center;">3</td> <td style="text-align: center;">0</td> <td style="text-align: center;">9</td> <td style="text-align: center;">3</td> <td></td> </tr> </table>			金 額		百 万			千				円						3	0	9	3	
金 額		百 万			千				円														
					3	0	9	3															
※按分により支払金額を算出する場合の計算式	支出額（領収書の金額） 按分率 支払金額（政務活動費充当額） ¥3,093 × 100% = ¥3,093																						
使 途 内 容	読売新聞 4 月分																						

<領収書貼付欄>



領収書

区域016 全戸0021-020お問合せNo 02095

お名前 山口 力也 様
大正町

30 年 4 月分

銘	納	部数	本体	消費税	合計	
1 読売新聞		1			3,093	◇左記の通り領収しました
2						
3						
合 計					3,093 円	領収日 30 年 4 月 23 日

読売センター岐阜東部
岐阜市笹土居町36

TEL 058-262-0034



※裏面をあわせて内容を十分お読みください。

複数の領収書を貼付する場合は、重ねず一枚ずつ貼ってください。
なお、支払伝票に貼れない場合は、別紙を利用してください。

支 払 伝 票

会派又は議員名	山口 力也	経 理 番 号	3																				
作 成 年 月 日	平成 30 年 4 月 30 日																						
使 途 項 目	<input type="checkbox"/> 調査研究費 <input type="checkbox"/> 会議費 <input type="checkbox"/> 広報広聴費 <input type="checkbox"/> 研修費 <input type="checkbox"/> 資料作成費 <input type="checkbox"/> 事務費 <input type="checkbox"/> 要請・陳情活動費 <input checked="" type="checkbox"/> 資料購入費																						
支 払 金 額	<table border="1" style="margin: auto;"> <tr> <td style="width: 10%;">金 額</td> <td style="width: 10%;"></td> <td style="width: 10%;">百 万</td> <td style="width: 10%;"></td> <td style="width: 10%;"></td> <td style="width: 10%;">千</td> <td style="width: 10%;"></td> <td style="width: 10%;"></td> <td style="width: 10%;"></td> <td style="width: 10%;">円</td> </tr> <tr> <td></td> <td></td> <td></td> <td></td> <td></td> <td style="text-align: center;">7</td> <td style="text-align: center;">6</td> <td style="text-align: center;">6</td> <td style="text-align: center;">6</td> <td></td> </tr> </table>			金 額		百 万			千				円						7	6	6	6	
金 額		百 万			千				円														
					7	6	6	6															
※按分により支払金額を算出する場合の計算式	支出額（領収書の金額） 按分率 支払金額（政務活動費充当額） ¥7,666 × 100% = ¥7,666																						
使 途 内 容	中日新聞 ¥3,086 日本経済新聞 ¥4,580 合 計 ¥7,666 <div style="text-align: right;">4 月分</div>																						

<領収書貼付欄>



大正町

領 収 証

3

平成30年 4月分

お問合せNo. 3634

(13) 132.00自振

山口 力也 様

経 済 活 動 名	部 数	金 額	備 考
中日新聞朝刊	1	3,086	
日本経済新聞朝刊	1	4,580	

合計金額

7,666 円

中日新聞

金額には消費税を含みます。毎度ご購入有難うございます。上記の金額正に領収致しました。

中日新聞 中日スポーツ
日本経済新聞 その他専門紙

※中日春秋書き写しノート※

語彙・読解・集中・注意力アップ

脳トレにも!! 好評販売中!!

1冊 108円(税込)

(株) 中野新聞

岐阜市吉津町2-9
岐阜市入舟町3-16(大井)

☎ 0120-025265

自動振替済

複数の領収書を貼付する場合は、重ねず一枚ずつ貼ってください。
 なお、支払伝票に貼れない場合は、別紙を利用してください。

支 払 伝 票

会派又は議員名	山口 力也	経 理 番 号	4																										
作成年月日	平成 30 年 5 月 31 日																												
使 途 項 目	<input type="checkbox"/> 調査研究費 <input type="checkbox"/> 会議費 <input type="checkbox"/> 広報広聴費 <input type="checkbox"/> 研修費 <input type="checkbox"/> 資料作成費 <input type="checkbox"/> 事務費 <input type="checkbox"/> 要請・陳情活動費 <input checked="" type="checkbox"/> 資料購入費																												
支 払 金 額	<table border="1" style="margin: auto;"> <tr> <td style="width: 20%;">金 額</td> <td style="width: 10%;"></td> <td style="width: 10%; text-align: center;">百 万</td> <td style="width: 10%;"></td> <td style="width: 10%;"></td> <td style="width: 10%; text-align: center;">千</td> <td style="width: 10%;"></td> <td style="width: 10%;"></td> <td style="width: 10%;"></td> <td style="width: 10%;"></td> <td style="width: 10%;"></td> <td style="width: 10%;"></td> <td style="width: 10%;"></td> </tr> <tr> <td></td> <td></td> <td></td> <td></td> <td></td> <td style="text-align: center;">2</td> <td style="text-align: center;">9</td> <td style="text-align: center;">8</td> <td style="text-align: center;">2</td> <td colspan="4" style="text-align: right;">円</td> </tr> </table>			金 額		百 万			千													2	9	8	2	円			
金 額		百 万			千																								
					2	9	8	2	円																				
※按分により支払金額を算出する場合の計算式	支出額（領収書の金額） 按分率 支払金額（政務活動費充当額） ¥2,982 × 100% = ¥2,982																												
使 途 内 容	岐阜新聞 5 月分																												

<領収書貼付欄>

領 収 証

30年 5月分
04-001 (No. 4)
照会No. (51811)

山口 力也 様

品 名	部 数	金 額
岐阜新聞朝刊	1	2,982
合計金額		2,982円

新聞代のお支払は口座振替・クレジットカード払いが便利です。お気軽にお尋ねください。

岐阜新聞販売株式会社
岐阜 33
電話(058)265-2964

扱 者

複数の領収書を貼付する場合は、重ねず一枚ずつ貼ってください。
 なお、支払伝票に貼れない場合は、別紙を利用してください。

支 払 伝 票

会派又は議員名	山口 力也	経 理 番 号	5											
作 成 年 月 日	平成 30 年 5 月 31 日													
使 途 項 目	<input type="checkbox"/> 調査研究費 <input type="checkbox"/> 会議費 <input type="checkbox"/> 広報広聴費 <input type="checkbox"/> 研修費 <input type="checkbox"/> 資料作成費 <input type="checkbox"/> 事務費 <input type="checkbox"/> 要請・陳情活動費 <input checked="" type="checkbox"/> 資料購入費													
支 払 金 額	<table border="1" style="margin: auto;"> <tr> <td style="width: 10%;">金 額</td> <td style="width: 10%;"></td> <td style="width: 10%;">百 万</td> <td style="width: 10%;"></td> <td style="width: 10%;"></td> <td style="width: 10%;">千</td> <td style="width: 10%; text-align: center;">3</td> <td style="width: 10%; text-align: center;">0</td> <td style="width: 10%; text-align: center;">9</td> <td style="width: 10%; text-align: center;">3</td> <td style="width: 10%;">円</td> </tr> </table>			金 額		百 万			千	3	0	9	3	円
金 額		百 万			千	3	0	9	3	円				
※按分により支払金額を算出する場合の計算式	支出額（領収書の金額） 按分率 支払金額（政務活動費充当額） ¥3,093 × 100% = ¥3,093													
使 途 内 容	読売新聞 5 月分													

<領収書貼付欄>



領収書

区域016 全戸0021-020お問合せNo 02095

お名前 山口 力也 様
大正町

30 年 5 月分

銘	柄	部数	本体	消費税	合計
1	読売新聞	1			3,093
2					
3					
合 計			3,093 円		

◇左記の通り領収しました

領収日 30 年 5 月 22 日

読売センター岐阜東部
 岐阜市笹土居町36

TEL 058-262-0034



※裏面にも必ずこの印を十分お読みください。

複数の領収書を貼付する場合は、重ねず一枚ずつ貼ってください。
 なお、支払伝票に貼れない場合は、別紙を利用してください。

支 払 伝 票

会派又は議員名	山口 力也	経 理 番 号	6																				
作 成 年 月 日	平成 30 年 5 月 31 日																						
使 途 項 目	<input type="checkbox"/> 調査研究費 <input type="checkbox"/> 会議費 <input type="checkbox"/> 広報広聴費 <input type="checkbox"/> 研修費 <input type="checkbox"/> 資料作成費 <input type="checkbox"/> 事務費 <input type="checkbox"/> 要請・陳情活動費 <input checked="" type="checkbox"/> 資料購入費																						
支 払 金 額	<table border="1" style="margin: auto;"> <tr> <td style="width: 10%;">金 額</td> <td style="width: 10%;"></td> <td style="width: 10%;">百 万</td> <td style="width: 10%;"></td> <td style="width: 10%;"></td> <td style="width: 10%;">千</td> <td style="width: 10%;"></td> <td style="width: 10%;"></td> <td style="width: 10%;"></td> <td style="width: 10%;">円</td> </tr> <tr> <td></td> <td></td> <td></td> <td></td> <td></td> <td style="text-align: center;">7</td> <td style="text-align: center;">6</td> <td style="text-align: center;">6</td> <td style="text-align: center;">6</td> <td></td> </tr> </table>			金 額		百 万			千				円						7	6	6	6	
金 額		百 万			千				円														
					7	6	6	6															
※按分により支払金額を算出する場合の計算式	支出額（領収書の金額） 按分率 支払金額（政務活動費充当額） ¥7,666 × 100% = ¥7,666																						
使 途 内 容	中日新聞 ¥3,086 日本経済新聞 ¥4,580 合 計 ¥7,666 <div style="text-align: right;">5 月分</div>																						

<領収書貼付欄>



領 収 証

大正町 3

平成30年 5月分

お問合せNo. 3634

(13) 132.00自振

山口 力也 様

品 名	部数	金額	備 考
中日新聞朝刊	1	3,086	
日本経済新聞朝刊	1	4,580	

7,666	円
-------	---

金額には消費税を含みます。
毎度ご購読有難うございます。
上記の金額正に領収致しました。

中日新聞 中日スポーツ
日本経済新聞 その他専門紙

粗大ゴミ処理券・処理袋を
取扱っています。
★ご自宅にお届けもできます。

自動振替済

(株) 中野新聞

岐阜市吉津町2-9
岐阜市入舟町3-16(入舟)

☎ 0120-025263



複数の領収書を貼付する場合は、重ねず一枚ずつ貼ってください。
なお、支払伝票に貼れない場合は、別紙を利用してください。

支 払 伝 票

会派又は議員名	山口 力也	経 理 番 号	7											
作成年月日	平成 30 年 6 月 30 日													
使 途 項 目	<input type="checkbox"/> 調査研究費 <input type="checkbox"/> 会議費 <input type="checkbox"/> 広報広聴費 <input type="checkbox"/> 研修費 <input type="checkbox"/> 資料作成費 <input type="checkbox"/> 事務費 <input type="checkbox"/> 要請・陳情活動費 <input checked="" type="checkbox"/> 資料購入費													
支 払 金 額	<table border="1" style="display: inline-table; border-collapse: collapse;"> <tr> <td style="padding: 5px;">金 額</td> <td style="width: 20px;"></td> <td style="width: 20px; text-align: center;">百万</td> <td style="width: 20px;"></td> <td style="width: 20px;"></td> <td style="width: 20px; text-align: center;">千</td> <td style="width: 20px; text-align: center;">2</td> <td style="width: 20px; text-align: center;">9</td> <td style="width: 20px; text-align: center;">8</td> <td style="width: 20px; text-align: center;">2</td> <td style="padding: 5px;">円</td> </tr> </table>			金 額		百万			千	2	9	8	2	円
金 額		百万			千	2	9	8	2	円				
※按分により支払金額を算出する場合の計算式	支出額（領収書の金額） 按分率 支払金額（政務活動費充当額） ¥2,982 × 100% = ¥2,982													
使 途 内 容	岐阜新聞 6 月分													

〈領収書貼付欄〉

領 収 証

30年 6月分
04-001 (No. 5)
照会No. (51811)

山口 力也 様

銘柄名	冊数	金 額
岐阜新聞朝刊	1	2,982

合計金額
2,982円

新聞代のお支払は口座振替・クレジットカード払いが便利です。お気軽にお尋ねください。

岐阜新聞販売株式会社
 岐阜市三好町3-3
 電話(058)265-2964

振 書

複数の領収書を貼付する場合は、重ねず一枚ずつ貼ってください。
 なお、支払伝票に貼れない場合は、別紙を利用してください。

支 払 伝 票

会派又は議員名	山口 力也	経 理 番 号	8																				
作 成 年 月 日	平成 30 年 6 月 30 日																						
使 途 項 目	<input type="checkbox"/> 調査研究費 <input type="checkbox"/> 会議費 <input type="checkbox"/> 広報広聴費 <input type="checkbox"/> 研修費 <input type="checkbox"/> 資料作成費 <input type="checkbox"/> 事務費 <input type="checkbox"/> 要請・陳情活動費 <input checked="" type="checkbox"/> 資料購入費																						
支 払 金 額	<table border="1" style="margin: auto;"> <tr> <td style="width: 10%;">金 額</td> <td style="width: 10%;"></td> <td style="width: 10%;">百 万</td> <td style="width: 10%;"></td> <td style="width: 10%;"></td> <td style="width: 10%;">千</td> <td style="width: 10%;"></td> <td style="width: 10%;"></td> <td style="width: 10%;"></td> <td style="width: 10%;">円</td> </tr> <tr> <td></td> <td></td> <td></td> <td></td> <td></td> <td style="text-align: center;">3</td> <td style="text-align: center;">0</td> <td style="text-align: center;">9</td> <td style="text-align: center;">3</td> <td></td> </tr> </table>			金 額		百 万			千				円						3	0	9	3	
金 額		百 万			千				円														
					3	0	9	3															
※按分により支払金額を算出する場合の計算式	支出額 (領収書の金額) 按分率 支払金額 (政務活動費充当額) ¥3,093 × 100% = ¥3,093																						
使 途 内 容	読売新聞 6 月分																						

<領収書貼付欄>

領収書

区域016 全戸0021-020お問合せNo 02095

お名前 **山口 力也 様**
大正町

30 年 6 月分

銘	柄	部数	本体	消費税	合計
1 読売新聞		1			3,093
2					
3					
合 計					3,093 円

◇左記の通り領収しました

読売センター岐阜東部
岐阜市笹土居町36

Tel 058-262-0034

領収日) 20年6月22日

領収印

※裏面もあわせて内容を
十分お読みください。

複数の領収書を貼付する場合は、重ねず一枚ずつ貼ってください。
 なお、支払伝票に貼れない場合は、別紙を利用してください。

支 払 伝 票

会派又は議員名	山口 力也	経 理 番 号	9											
作成年月日	平成 30 年 6 月 30 日													
使 途 項 目	<input type="checkbox"/> 調査研究費 <input type="checkbox"/> 会議費 <input type="checkbox"/> 広報広聴費 <input type="checkbox"/> 研修費 <input type="checkbox"/> 資料作成費 <input type="checkbox"/> 事務費 <input type="checkbox"/> 要請・陳情活動費 <input checked="" type="checkbox"/> 資料購入費													
支 払 金 額	<table border="1" style="margin: auto;"> <tr> <td style="width: 10%;">金 額</td> <td style="width: 10%;"></td> <td style="width: 10%; text-align: center;">百 万</td> <td style="width: 10%;"></td> <td style="width: 10%;"></td> <td style="width: 10%; text-align: center;">千</td> <td style="width: 10%; text-align: center;">7</td> <td style="width: 10%; text-align: center;">6</td> <td style="width: 10%; text-align: center;">6</td> <td style="width: 10%; text-align: center;">6</td> <td style="width: 10%; text-align: right;">円</td> </tr> </table>			金 額		百 万			千	7	6	6	6	円
金 額		百 万			千	7	6	6	6	円				
※按分により支払金額を算出する場合の計算式	支出額（領収書の金額） 按分率 支払金額（政務活動費充当額） ¥7,666 × 100% = ¥7,666													
使 途 内 容	中日新聞 ¥3,086 日本経済新聞 ¥4,580 合 計 ¥7,666 <div style="text-align: right;">6 月分</div>													

<領収書貼付欄>

 大正町
 3
 山口 力也 様

領 収 証

平成30年 6月分
 お問合せNo. 3634
 (13) 132.00自振

新 聞 名	部 数	金 額	備 考
中日新聞朝刊	1	3,086	
日本経済新聞朝刊	1	4,580	

☆☆全国選抜長良川中日花火大会☆☆
 会場/長良川・長良橋下流～金華橋上流
 期日/ 7月28日(土) 小雨決行

合計金額
7,666 円

金額には消費税をきみます。
 毎度ご購読有難うございます。
 上記の金額正に領収致しました。

中日新聞 中日スポーツ
 日本経済新聞 その他専門紙

自動振替済

(株) 中野新聞 

岐阜市吉津町2-9
 岐阜市入舟町3-16(入舟)
 ☎ 0120-025263

複数の領収書を貼付する場合は、重ねず一枚ずつ貼ってください。
 なお、支払伝票に貼れない場合は、別紙を利用してください。

支 払 伝 票

会派又は議員名	山口 力也	経 理 番 号	1 0																				
作 成 年 月 日	平成 30 年 7 月 31 日																						
使 途 項 目	<input type="checkbox"/> 調査研究費 <input type="checkbox"/> 会議費 <input type="checkbox"/> 広報広聴費 <input type="checkbox"/> 研修費 <input type="checkbox"/> 資料作成費 <input type="checkbox"/> 事務費 <input type="checkbox"/> 要請・陳情活動費 <input checked="" type="checkbox"/> 資料購入費																						
支 払 金 額	<table border="1" style="margin: auto;"> <tr> <td style="width: 10%;">金 額</td> <td style="width: 10%;"></td> <td style="width: 10%;">百 万</td> <td style="width: 10%;"></td> <td style="width: 10%;"></td> <td style="width: 10%;">千</td> <td style="width: 10%;"></td> <td style="width: 10%;"></td> <td style="width: 10%;"></td> <td style="width: 10%;">円</td> </tr> <tr> <td></td> <td></td> <td></td> <td></td> <td></td> <td style="text-align: center;">2</td> <td style="text-align: center;">9</td> <td style="text-align: center;">8</td> <td style="text-align: center;">2</td> <td></td> </tr> </table>			金 額		百 万			千				円						2	9	8	2	
金 額		百 万			千				円														
					2	9	8	2															
※按分により支払金額を算出する場合の計算式	支出額 (領収書の金額) 按分率 支払金額 (政務活動費充当額) ¥2,982 × 100% = ¥2,982																						
使 途 内 容	岐阜新聞 7 月 分																						

<領収書貼付欄>

領 収 証

30年 7月分
04-001 (No. 5)
照会No. (51811)

山口 力也 様

銘柄名	部数	金 額
岐阜新聞朝刊	1	2,982

合計金額
2,982円

新聞代のお支払は口座振替・クレジットカード払いが便利です。お気軽にお尋ねください。

岐阜新聞朝刊社
岐阜 33
電話(058)265-2964

	扱 者
--	-----

複数の領収書を貼付する場合は、重ねず一枚ずつ貼ってください。
 なお、支払伝票に貼れない場合は、別紙を利用してください。

支 払 伝 票

会派又は議員名	山口 力也	経 理 番 号	11											
作 成 年 月 日	平成 30 年 7 月 31 日													
使 途 項 目	<input type="checkbox"/> 調査研究費 <input type="checkbox"/> 会議費 <input type="checkbox"/> 広報広聴費 <input type="checkbox"/> 研修費 <input type="checkbox"/> 資料作成費 <input type="checkbox"/> 事務費 <input type="checkbox"/> 要請・陳情活動費 <input checked="" type="checkbox"/> 資料購入費													
支 払 金 額	<table border="1" style="margin: auto;"> <tr> <td style="width: 10%;">金 額</td> <td style="width: 10%;"></td> <td style="width: 10%; text-align: center;">百万</td> <td style="width: 10%;"></td> <td style="width: 10%;"></td> <td style="width: 10%; text-align: center;">千</td> <td style="width: 10%; text-align: center;">3</td> <td style="width: 10%; text-align: center;">0</td> <td style="width: 10%; text-align: center;">9</td> <td style="width: 10%; text-align: center;">3</td> <td style="width: 10%;">円</td> </tr> </table>			金 額		百万			千	3	0	9	3	円
金 額		百万			千	3	0	9	3	円				
※按分により支払金額を算出する場合の計算式	支出額（領収書の金額） 按分率 支払金額（政務活動費充当額） ¥3,093 × 100% = ¥3,093													
使 途 内 容	読売新聞 7 月分													

<領収書貼付欄>



領収書

区域016 全戸0021-020お問合せNo 02095

お名前 山口 力也 様
大正町

30 年 7 月分

	銘	納	部数	本体	消費税	合計
1	読売新聞		1			3,093
2						
3						
合 計				3,093 円		

◇左記の通り領収しました

領収日 30 年 7 月 23 日

読売センター岐阜東部
岐阜市笹土居町36

TEL 058-262-0034



※裏面もおおむね内容を十分お読みください。

複数の領収書を貼付する場合は、重ねず一枚ずつ貼ってください。
なお、支払伝票に貼れない場合は、別紙を利用してください。

支 払 伝 票

会派又は議員名	山口 力也	経 理 番 号	12																				
作成年月日	平成 30 年 7 月 31 日																						
使 途 項 目	<input type="checkbox"/> 調査研究費 <input type="checkbox"/> 会議費 <input type="checkbox"/> 広報広聴費 <input type="checkbox"/> 研修費 <input type="checkbox"/> 資料作成費 <input type="checkbox"/> 事務費 <input type="checkbox"/> 要請・陳情活動費 <input checked="" type="checkbox"/> 資料購入費																						
支 払 金 額	<table border="1" style="margin: auto;"> <tr> <td style="width: 10%;">金 額</td> <td style="width: 10%;"></td> <td style="width: 10%;">百 万</td> <td style="width: 10%;"></td> <td style="width: 10%;"></td> <td style="width: 10%;">千</td> <td style="width: 10%;"></td> <td style="width: 10%;"></td> <td style="width: 10%;"></td> <td style="width: 10%;">円</td> </tr> <tr> <td></td> <td></td> <td></td> <td></td> <td></td> <td style="text-align: center;">7</td> <td style="text-align: center;">6</td> <td style="text-align: center;">6</td> <td style="text-align: center;">6</td> <td></td> </tr> </table>			金 額		百 万			千				円						7	6	6	6	
金 額		百 万			千				円														
					7	6	6	6															
※按分により支払金額を算出する場合の計算式	支出額 (領収書の金額) 按分率 支払金額 (政務活動費充当額) ¥7,666 × 100% = ¥7,666																						
使 途 内 容	中日新聞 ¥3,086 日本経済新聞 ¥4,580 合 計 ¥7,666 <div style="text-align: right;">7 月分</div>																						

<領収書貼付欄>



大正町

領 収 証

3

平成30年 7月分

お問合せNo. 3634

(13) 132.00自振

山口 力也 様

款 項 名	部 数	金 額	備 考
中日新聞朝刊	1	3,086	
日本経済新聞朝刊	1	4,580	

合 計 金 額
7,666 円



金額には消費税を含みます。
 毎度ご購入有難うございます。
 上記の金額正に領収致しました。

中日新聞 中日スポーツ
 日本経済新聞 その他専門紙

※中日春秋書き写しノート※
 語彙・読解・集中・注意力アップ
 脳トレにも!! 好評販売中!!
 1冊 108円(税込)

(株) 中野新聞

岐阜市吉津町2-9
 岐阜市入舟町3-16(入舟)
 ☎ 0120-025263



自動振替済

複数の領収書を貼付する場合は、重ねず一枚ずつ貼ってください。
 なお、支払伝票に貼れない場合は、別紙を利用してください。

支 払 伝 票

会派又は議員名	山口 力也	経 理 番 号	1 3												
作 成 年 月 日	平成 30 年 8 月 31 日														
使 途 項 目	<input type="checkbox"/> 調査研究費 <input type="checkbox"/> 会議費 <input type="checkbox"/> 広報広聴費 <input type="checkbox"/> 研修費 <input type="checkbox"/> 資料作成費 <input type="checkbox"/> 事務費 <input type="checkbox"/> 要請・陳情活動費 <input checked="" type="checkbox"/> 資料購入費														
支 払 金 額	<table border="1" style="margin-left: auto; margin-right: auto;"> <tr> <td style="width: 50px;">金 額</td> <td style="width: 30px;">百万</td> <td style="width: 30px;">千</td> <td style="width: 30px;">百</td> <td style="width: 30px;">十</td> <td style="width: 30px;">元</td> </tr> <tr> <td style="text-align: center;">2</td> <td style="text-align: center;">9</td> <td style="text-align: center;">8</td> <td style="text-align: center;">2</td> <td colspan="2"></td> </tr> </table> 円			金 額	百万	千	百	十	元	2	9	8	2		
金 額	百万	千	百	十	元										
2	9	8	2												
※按分により支払金額を算出する 場合の計算式	<table style="width: 100%;"> <tr> <td style="width: 33%;">支出額 (領収書の金額)</td> <td style="width: 33%;">按分率</td> <td style="width: 33%;">支払金額 (政務活動費充当額)</td> </tr> <tr> <td style="text-align: center;">¥2,982</td> <td style="text-align: center;">× 100%</td> <td style="text-align: center;">= ¥2,982</td> </tr> </table>			支出額 (領収書の金額)	按分率	支払金額 (政務活動費充当額)	¥2,982	× 100%	= ¥2,982						
支出額 (領収書の金額)	按分率	支払金額 (政務活動費充当額)													
¥2,982	× 100%	= ¥2,982													
使 途 内 容	岐阜新聞 8 月分														

〈領収書貼付欄〉

領 収 証

30年 8月分
04-001 (No. 5)
照会No. (51811)

山口 力也 様

品 名	部 数	金 額
岐阜新聞朝刊	1	2,982

合計金額
2,982円

いつもご購読有難うございます。
来月も引きつづき宜しくお願い致します。

岐阜新聞朝刊株式会社
岐阜 33
電話(058)265-2964

投 者

複数の領収書を貼付する場合は、重ねず一枚ずつ貼ってください。
なお、支払伝票に貼れない場合は、別紙を利用してください。

支 払 伝 票

会派又は議員名	山口 力也	経 理 番 号	14											
作成年月日	平成 30 年 8 月 31 日													
使 途 項 目	<input type="checkbox"/> 調査研究費 <input type="checkbox"/> 会議費 <input type="checkbox"/> 広報広聴費 <input type="checkbox"/> 研修費 <input type="checkbox"/> 資料作成費 <input type="checkbox"/> 事務費 <input type="checkbox"/> 要請・陳情活動費 <input checked="" type="checkbox"/> 資料購入費													
支 払 金 額	<table border="1" style="margin-left: auto; margin-right: auto;"> <tr> <td style="padding: 2px;">金 額</td> <td style="width: 20px; border: none;"></td> <td style="width: 20px; border: none; text-align: center;">百万</td> <td style="width: 20px; border: none;"></td> <td style="width: 20px; border: none;"></td> <td style="width: 20px; border: none; text-align: center;">千</td> <td style="width: 20px; border: none; text-align: center;">3</td> <td style="width: 20px; border: none; text-align: center;">0</td> <td style="width: 20px; border: none; text-align: center;">9</td> <td style="width: 20px; border: none; text-align: center;">3</td> <td style="padding: 2px;">円</td> </tr> </table>			金 額		百万			千	3	0	9	3	円
金 額		百万			千	3	0	9	3	円				
※按分により支払金額を算出する場合の計算式	支出額（領収書の金額） 按分率 支払金額（政務活動費充当額） ¥3,093 × 100% = ¥3,093													
使 途 内 容	読売新聞 8 月分													

<領収書貼付欄>



領収書

区域016 全戸0021-020お問合せNo 02095

お名前 山口 力也 様
大正町

30 年 8 月分

銘	柄	部数	本体	消費税	合計	◇左記の通り領収しました
1 読売新聞		1			3,093	
2						
3						
合 計			3,093 円			領収日 30年 8月 21日

読売センター岐阜東部
岐阜市笹土居町36

Tel 058-262-0034



複数の領収書を貼付する場合は、重ねず一枚ずつ貼ってください。
 なお、支払伝票に貼れない場合は、別紙を利用してください。

支 払 伝 票

会派又は議員名	山口 力也	経 理 番 号	15																				
作 成 年 月 日	平成 30 年 8 月 31 日																						
使 途 項 目	<input type="checkbox"/> 調査研究費 <input type="checkbox"/> 会議費 <input type="checkbox"/> 広報広聴費 <input type="checkbox"/> 研修費 <input type="checkbox"/> 資料作成費 <input type="checkbox"/> 事務費 <input type="checkbox"/> 要請・陳情活動費 <input checked="" type="checkbox"/> 資料購入費																						
支 払 金 額	<table border="1" style="margin: auto;"> <tr> <td style="width: 10%;">金 額</td> <td style="width: 10%;"></td> <td style="width: 10%;">百 万</td> <td style="width: 10%;"></td> <td style="width: 10%;"></td> <td style="width: 10%;">千</td> <td style="width: 10%;"></td> <td style="width: 10%;"></td> <td style="width: 10%;"></td> <td style="width: 10%;">円</td> </tr> <tr> <td></td> <td></td> <td></td> <td></td> <td></td> <td style="text-align: center;">6</td> <td style="text-align: center;">1</td> <td style="text-align: center;">8</td> <td style="text-align: center;">1</td> <td></td> </tr> </table>			金 額		百 万			千				円						6	1	8	1	
金 額		百 万			千				円														
					6	1	8	1															
※按分により支払金額を算出する場合の計算式	支出額 (領収書の金額) 按分率 支払金額 (政務活動費充当額) ¥6,181 × 100% = ¥6,181																						
使 途 内 容	<table style="width: 100%;"> <tr> <td style="width: 30%;">中日新聞</td> <td style="width: 10%;">¥3,086</td> <td style="width: 10%;">-</td> <td style="width: 10%;">¥598</td> <td style="width: 30%;">配達停止の為</td> </tr> <tr> <td>日本経済新聞</td> <td>¥4,580</td> <td>-</td> <td>¥887</td> <td>配達停止の為</td> </tr> <tr> <td>合 計</td> <td>¥7,666</td> <td></td> <td>¥6,181</td> <td></td> </tr> </table> <p style="text-align: center;">8 月分</p>			中日新聞	¥3,086	-	¥598	配達停止の為	日本経済新聞	¥4,580	-	¥887	配達停止の為	合 計	¥7,666		¥6,181						
中日新聞	¥3,086	-	¥598	配達停止の為																			
日本経済新聞	¥4,580	-	¥887	配達停止の為																			
合 計	¥7,666		¥6,181																				

<領収書貼付欄>



領 収 証

大正町 3

山口 力也 様

平成30年 8月分

お問合せNo. 3634

(13) 132.00自振

記 別 名	部 数	金 額	備 考
中日新聞朝刊 休09-14	1	3,086	一時休み
		-598	
日本経済新聞朝刊 休09-14	1	4,580	一時休み
		-887	

合計金額
6,181 円

金額には消費税を含みます。
毎度ご購入有難うございます。
上記の金額正に領収致しました。

中日新聞 中日スポーツ
日本経済新聞 その他専門紙

粗大ゴミ処理券・処理袋を
取扱っています。
★ご自宅にお届けもできます。

自動振替済

(株)中野新聞 

岐阜市吉津町2-9
岐阜市入舟町3-16(入舟)
☎ 0120-025263

複数の領収書を貼付する場合は、重ねず一枚ずつ貼ってください。
なお、支払伝票に貼れない場合は、別紙を利用してください。

支 払 伝 票

会派又は議員名	山口 力也	経 理 番 号	1 6																						
作 成 年 月 日	平成 30 年 9 月 30 日																								
使 途 項 目	<input type="checkbox"/> 調査研究費 <input type="checkbox"/> 会議費 <input type="checkbox"/> 広報広聴費 <input type="checkbox"/> 研修費 <input type="checkbox"/> 資料作成費 <input type="checkbox"/> 事務費 <input type="checkbox"/> 要請・陳情活動費 <input checked="" type="checkbox"/> 資料購入費																								
支 払 金 額	<table border="1" style="margin: auto;"> <tr> <td>金 額</td> <td></td> <td>百万</td> <td></td> <td></td> <td>千</td> <td></td> <td></td> <td></td> <td></td> <td>円</td> </tr> <tr> <td></td> <td></td> <td></td> <td></td> <td></td> <td>2</td> <td>9</td> <td>8</td> <td>2</td> <td></td> <td></td> </tr> </table>			金 額		百万			千					円						2	9	8	2		
金 額		百万			千					円															
					2	9	8	2																	
※按分により支払金額を算出する場合の計算式	支出額（領収書の金額） 按分率 支払金額（政務活動費充当額） ¥2,982 × 100% = ¥2,982																								
使 途 内 容	岐阜新聞 9 月分																								

<領収書貼付欄>

領 収 証

30年 9月分
02-010 (No. 26)
照会No. (51811)

山口 力也 様

品 類 名	部 数	金 額
岐阜新聞朝刊	1	2,982
合計金額		2,982円

いつもご購入有難うございます。
来月も引きつづき宜しくお願い致します

岐阜新聞朝刊株式会社
岐阜 33
電話(058)265-2964

印 者

複数の領収書を貼付する場合は、重ねず一枚ずつ貼ってください。
なお、支払伝票に貼れない場合は、別紙を利用してください。

支 払 伝 票

会派又は議員名	山口 力也	経 理 番 号	17											
作 成 年 月 日	平成 30 年 9 月 30 日													
使 途 項 目	<input type="checkbox"/> 調査研究費 <input type="checkbox"/> 会議費 <input type="checkbox"/> 広報広聴費 <input type="checkbox"/> 研修費 <input type="checkbox"/> 資料作成費 <input type="checkbox"/> 事務費 <input type="checkbox"/> 要請・陳情活動費 <input checked="" type="checkbox"/> 資料購入費													
支 払 金 額	<table border="1" style="margin: auto;"> <tr> <td style="width: 10%;">金 額</td> <td style="width: 10%;"></td> <td style="width: 10%; text-align: center;">百万</td> <td style="width: 10%;"></td> <td style="width: 10%;"></td> <td style="width: 10%; text-align: center;">千</td> <td style="width: 10%; text-align: center;">3</td> <td style="width: 10%; text-align: center;">0</td> <td style="width: 10%; text-align: center;">9</td> <td style="width: 10%; text-align: center;">3</td> <td style="width: 10%;">円</td> </tr> </table>			金 額		百万			千	3	0	9	3	円
金 額		百万			千	3	0	9	3	円				
※按分により支払金額を算出する場合の計算式	支出額（領収書の金額） 按分率 支払金額（政務活動費充当額） ¥3,093 × 100% = ¥3,093													
使 途 内 容	読売新聞 9 月分													

<領収書貼付欄>

領収書

区域016 全戸0021-020お問合せNo 02095

お名前 山口 力也 様
大正町

30 年 9 月分

銘	柄	部数	本体	消費税	合計	
1	読売新聞	1			3,093	◇左記の通り領収しました
2						
3						
合 計					3,093 円	領収日 <u>30</u> 年 <u>9</u> 月 <u>21</u> 日

読売センター岐阜東部
岐阜市笹土居町36

Tel.058-262-0034

領収印

※裏面にあわせて内容を十分お読みください。

複数の領収書を貼付する場合は、重ねず一枚ずつ貼ってください。
 なお、支払伝票に貼れない場合は、別紙を利用してください。

支 払 伝 票

会派又は議員名	山口 力也	経 理 番 号	18																				
作 成 年 月 日	平成 30 年 9 月 30 日																						
使 途 項 目	<input type="checkbox"/> 調査研究費 <input type="checkbox"/> 会議費 <input type="checkbox"/> 広報広聴費 <input type="checkbox"/> 研修費 <input type="checkbox"/> 資料作成費 <input type="checkbox"/> 事務費 <input type="checkbox"/> 要請・陳情活動費 <input checked="" type="checkbox"/> 資料購入費																						
支 払 金 額	<table border="1" style="margin: auto;"> <tr> <td style="width: 10%;">金 額</td> <td style="width: 10%;"></td> <td style="width: 10%;">百 万</td> <td style="width: 10%;"></td> <td style="width: 10%;"></td> <td style="width: 10%;">千</td> <td style="width: 10%;"></td> <td style="width: 10%;"></td> <td style="width: 10%;"></td> <td style="width: 10%;">円</td> </tr> <tr> <td></td> <td></td> <td></td> <td></td> <td></td> <td style="text-align: center;">7</td> <td style="text-align: center;">6</td> <td style="text-align: center;">6</td> <td style="text-align: center;">6</td> <td></td> </tr> </table>			金 額		百 万			千				円						7	6	6	6	
金 額		百 万			千				円														
					7	6	6	6															
※按分により支払金額を算出する場合の計算式	支出額 (領収書の金額) 按分率 支払金額 (政務活動費充当額) ¥7,666 × 100% = ¥7,666																						
使 途 内 容	中日新聞 ¥3,086 日本経済新聞 ¥4,580 合 計 ¥7,666 <div style="text-align: right;">9 月分</div>																						

<領収書貼付欄>

 大正町

領 収 証

3

平成30年 9月分

お問合せNo. 3634

(13) 132.00自振

山口 力也 様

品 名	部 数	金 額	備 考
中日新聞朝刊	1	3,086	
日本経済新聞朝刊	1	4,580	

合計金額
7,666 円



金額には消費税を含みます。
 毎度ご購読有難うございます。
 上記の金額正に領収致しました。

中日新聞 中日スポーツ
 日本経済新聞 その他専門紙

2019年 ドラゴンズファンクラブ 会員募集中!

★☆入会受付 9月1日～☆★

会費 レギュラー会員4100円 中学卒業以上

 シェア会員3700円 中学生以下

(株) 中野新聞

岐阜市吉津町2-9

岐阜市入舟町3-16(入舟)

☎ 0120-025263

自動振替済

複数の領収書を貼付する場合は、重ねず一枚ずつ貼ってください。
 なお、支払伝票に貼れない場合は、別紙を利用してください。

支 払 伝 票

会派又は議員名	山口 力也	経 理 番 号	19																						
作成年月日	平成 30年 10月 31日																								
使 途 項 目	<input type="checkbox"/> 調査研究費 <input type="checkbox"/> 会議費 <input type="checkbox"/> 広報広聴費 <input type="checkbox"/> 研修費 <input type="checkbox"/> 資料作成費 <input type="checkbox"/> 事務費 <input type="checkbox"/> 要請・陳情活動費 <input checked="" type="checkbox"/> 資料購入費																								
支 払 金 額	<table border="1" style="margin-left: auto; margin-right: auto;"> <tr> <td>金 額</td> <td></td> <td>百万</td> <td></td> <td></td> <td>千</td> <td></td> <td></td> <td></td> <td></td> <td>円</td> </tr> <tr> <td></td> <td></td> <td></td> <td></td> <td></td> <td>2</td> <td>9</td> <td>8</td> <td>2</td> <td></td> <td></td> </tr> </table>			金 額		百万			千					円						2	9	8	2		
金 額		百万			千					円															
					2	9	8	2																	
※按分により支払金額を算出する場合の計算式	支出額（領収書の金額） 按分率 支払金額（政務活動費充当額） ¥2,982 × 100% = ¥2,982																								
使 途 内 容	岐阜新聞 10月分																								

<領収書貼付欄>

領 収 証

30年10月分
02-010 (No. 27)
照会No. (51811)

山口 力也 様

品 名	冊数	金 額
岐阜新聞朝刊	1	2,982
		合計金額
		2,982円

いつもご購入有難うございます。
来月も引きつづき宜しくお願い致します

岐阜新聞朝刊株式会社
 岐阜県岐阜市3-3-3
 電話(058)265-2964

複数の領収書を貼付する場合は、重ねず一枚ずつ貼ってください。
 なお、支払伝票に貼れない場合は、別紙を利用してください。

支 払 伝 票

会派又は議員名	山口 力也	経 理 番 号	20																				
作 成 年 月 日	平成 30 年 10 月 31 日																						
使 途 項 目	<input type="checkbox"/> 調査研究費 <input type="checkbox"/> 会議費 <input type="checkbox"/> 広報広聴費 <input type="checkbox"/> 研修費 <input type="checkbox"/> 資料作成費 <input type="checkbox"/> 事務費 <input type="checkbox"/> 要請・陳情活動費 <input checked="" type="checkbox"/> 資料購入費																						
支 払 金 額	<table border="1" style="margin: auto;"> <tr> <td style="width: 10%;">金 額</td> <td style="width: 10%;"></td> <td style="width: 10%;">百 万</td> <td style="width: 10%;"></td> <td style="width: 10%;"></td> <td style="width: 10%;">千</td> <td style="width: 10%;"></td> <td style="width: 10%;"></td> <td style="width: 10%;"></td> <td style="width: 10%;">円</td> </tr> <tr> <td></td> <td></td> <td></td> <td></td> <td></td> <td style="text-align: center;">3</td> <td style="text-align: center;">0</td> <td style="text-align: center;">9</td> <td style="text-align: center;">3</td> <td></td> </tr> </table>			金 額		百 万			千				円						3	0	9	3	
金 額		百 万			千				円														
					3	0	9	3															
※按分により支払金額を算出する場合の計算式	支出額（領収書の金額） 按分率 支払金額（政務活動費充当額） ¥3,093 × 100% = ¥3,093																						
使 途 内 容	読売新聞 10 月分																						

<領収書貼付欄>

領収書

区域016 全戸0021-020お問合せNo 02095

お名前 山口 力也 様
大正町

30 年 10 月分

銘	柄	部数	本体	消費税	合計	
1	読売新聞	1			3,093	◇左記の通り領収しました
2						
3						
合 計				3,093 円		領収日 30年10月22日

読売センター岐阜東部 Tel.058-262-0034
岐阜市笹土居町36



複数の領収書を貼付する場合は、重ねず一枚ずつ貼ってください。
 なお、支払伝票に貼れない場合は、別紙を利用してください。

支 払 伝 票

会派又は議員名	山口 力也	経 理 番 号	21								
作 成 年 月 日	平成 30 年 10 月 31 日										
使 途 項 目	<input type="checkbox"/> 調査研究費 <input type="checkbox"/> 会議費 <input type="checkbox"/> 広報広聴費 <input type="checkbox"/> 研修費 <input type="checkbox"/> 資料作成費 <input type="checkbox"/> 事務費 <input type="checkbox"/> 要請・陳情活動費 <input checked="" type="checkbox"/> 資料購入費										
支 払 金 額	<table border="1"> <tr> <td>金 額</td> <td>百万</td> <td>千</td> <td>円</td> </tr> <tr> <td></td> <td></td> <td>7</td> <td>666</td> </tr> </table>			金 額	百万	千	円			7	666
金 額	百万	千	円								
		7	666								
※按分により支払金額を算出する場合の計算式	支出額（領収書の金額） 按分率 支払金額（政務活動費充当額） ¥7,666 × 100% = ¥7,666										
使 途 内 容	中日新聞 ¥3,086 日本経済新聞 ¥4,580 合 計 ¥7,666 10 月 分										

<領収書貼付欄>



領 収 証

大正町 3

山口 力也 様

平成30年10月分
お問合せNo. 3634
(13) 132.00自振

品 名	部数	金額	備 考
中日新聞朝刊	1	3,086	
日本経済新聞朝刊	1	4,580	

合計金額
7,666 円

金額には消費税を含みます。
 毎度ご購読有難うございます。
 上記の金額正に領収致しました。

中日新聞 中日スポーツ
 日本経済新聞 その他専門紙

「2019年」ドラゴンズ・カレンダー
 ★1部 ¥1,265(税込)予約受付中★

自動振替済

(株)中野新聞 
 岐阜市吉津町2-9
 岐阜市入舟町3-16(入舟)
 ☎ 0120-025263

複数の領収書を貼付する場合は、重ねず一枚ずつ貼ってください。
 なお、支払伝票に貼れない場合は、別紙を利用してください。

支 払 伝 票

会派又は議員名	山口 力也	経 理 番 号	22										
作成年月日	平成 30 年 11 月 30 日												
使 途 項 目	<input type="checkbox"/> 調査研究費 <input type="checkbox"/> 会議費 <input type="checkbox"/> 広報広聴費 <input type="checkbox"/> 研修費 <input type="checkbox"/> 資料作成費 <input type="checkbox"/> 事務費 <input type="checkbox"/> 要請・陳情活動費 <input checked="" type="checkbox"/> 資料購入費												
支 払 金 額	<table border="1"> <tr> <td>金 額</td> <td></td> <td>百万</td> <td></td> <td>千</td> <td>2</td> <td>9</td> <td>8</td> <td>2</td> <td>円</td> </tr> </table>			金 額		百万		千	2	9	8	2	円
金 額		百万		千	2	9	8	2	円				
※按分により支払金額を算出する場合の計算式	支出額 (領収書の金額) ¥2,982	× 按分率 100%	= 支払金額 (政務活動費充当額) ¥2,982										
使 途 内 容	岐阜新聞 11 月分												

<領収書貼付欄>

領 収 証

30年11月分
02-010 (No. 28)
照会No. (51811)

山口 力也 様

銘柄名	部数	金額
岐阜新聞朝刊	1	2,982
		合計金額
		2,982円

いつもご購入有難うございます。
来月も引きつづき宜しくお願い致します

岐阜新聞販売株式会社
岐阜 16
電話(058)253-7270

投 首

複数の領収書を貼付する場合は、重ねず一枚ずつ貼ってください。
なお、支払伝票に貼れない場合は、別紙を利用してください。

支 払 伝 票

会派又は議員名	山口 力也	経 理 番 号	23											
作成年月日	平成 30 年 11 月 30 日													
使 途 項 目	<input type="checkbox"/> 調査研究費 <input type="checkbox"/> 会議費 <input type="checkbox"/> 広報広聴費 <input type="checkbox"/> 研修費 <input type="checkbox"/> 資料作成費 <input type="checkbox"/> 事務費 <input type="checkbox"/> 要請・陳情活動費 <input checked="" type="checkbox"/> 資料購入費													
支 払 金 額	<table border="1" style="margin: auto; border-collapse: collapse;"> <tr> <td style="width: 15%;">金 額</td> <td style="width: 10%;"></td> <td style="width: 10%; text-align: center;">百 万</td> <td style="width: 10%;"></td> <td style="width: 10%;"></td> <td style="width: 10%; text-align: center;">千</td> <td style="width: 10%; text-align: center;">3</td> <td style="width: 10%; text-align: center;">0</td> <td style="width: 10%; text-align: center;">9</td> <td style="width: 10%; text-align: center;">3</td> <td style="width: 10%;">円</td> </tr> </table>			金 額		百 万			千	3	0	9	3	円
金 額		百 万			千	3	0	9	3	円				
※按分により支払金額を算出する場合の計算式	支出額（領収書の金額） 按分率 支払金額（政務活動費充当額） ¥3,093 × 100% = ¥3,093													
使 途 内 容	読売新聞 11 月分													

<領収書貼付欄>

領収書

区域016 全戸0021-020お問合せNo 02095

お名前 山口 力也 様
大正町

30 年 11 月分

銘	柄	部数	本体	消費税	合計	
1	読売新聞	1			3,093	◇左記の通り領収しました
2						
3						
合 計					3,093 円	領収日 } 30年11月21日

読売センター岐阜東部 Tel 058-262-0034
岐阜市笹土居町36

領収印

※裏面もあわせて内容を十分ご確認ください。

複数の領収書を貼付する場合は、重ねず一枚ずつ貼ってください。
 なお、支払伝票に貼れない場合は、別紙を利用してください。

支 払 伝 票

会派又は議員名	山口 力也	経 理 番 号	24											
作成年月日	平成 30 年 11 月 30 日													
使 途 項 目	<input type="checkbox"/> 調査研究費 <input type="checkbox"/> 会議費 <input type="checkbox"/> 広報広聴費 <input type="checkbox"/> 研修費 <input type="checkbox"/> 資料作成費 <input type="checkbox"/> 事務費 <input type="checkbox"/> 要請・陳情活動費 <input checked="" type="checkbox"/> 資料購入費													
支 払 金 額	<table border="1"> <tr> <td>金 額</td> <td></td> <td>百 万</td> <td></td> <td></td> <td>千</td> <td>7</td> <td>6</td> <td>6</td> <td>6</td> <td>円</td> </tr> </table>			金 額		百 万			千	7	6	6	6	円
金 額		百 万			千	7	6	6	6	円				
※按分により支払金額を算出する場合の計算式	支出額（領収書の金額） 按分率 支払金額（政務活動費充当額） ¥7,666 × 100% = ¥7,666													
使 途 内 容	中日新聞 ¥3,086 日本経済新聞 ¥4,580 合 計 ¥7,666 11 月分													

<領収書貼付欄>



大正町

領 収 証

3

平成30年11月分
お問合せNo. 3634
(13) 132.00自振

山口 力也 様

品 名	部 数	金 額	備 考
中日新聞朝刊	1	3,086	
日本経済新聞朝刊	1	4,580	

合計金額

7,666

円

金額には消費税を含みます。
 毎度ご購読有難うございます。
 上記の金額正に領収致しました。

中 日 新 聞 中日スポーツ
 日本経済新聞 その他専門紙

「2019年」ドラゴンズ・カレンダー
 ★1部 ¥1,265(税込)販売中★

自動振替済

(株)中野新聞 

岐阜市吉津町2-9
 岐阜市入舟町3-15(入舟)
 ☎ 0120-025263

複数の領収書を貼付する場合は、重ねず一枚ずつ貼ってください。
 なお、支払伝票に貼れない場合は、別紙を利用してください。

支 払 伝 票

会派又は議員名	山口 力也	経 理 番 号	25											
作成年月日	平成 30 年 12 月 31 日													
使 途 項 目	<input type="checkbox"/> 調査研究費 <input type="checkbox"/> 会議費 <input type="checkbox"/> 広報広聴費 <input type="checkbox"/> 研修費 <input type="checkbox"/> 資料作成費 <input type="checkbox"/> 事務費 <input type="checkbox"/> 要請・陳情活動費 <input checked="" type="checkbox"/> 資料購入費													
支 払 金 額	<table border="1" style="margin: auto;"> <tr> <td style="width: 10%;">金 額</td> <td style="width: 10%;"></td> <td style="width: 10%; text-align: center;">百万</td> <td style="width: 10%;"></td> <td style="width: 10%;"></td> <td style="width: 10%; text-align: center;">千</td> <td style="width: 10%; text-align: center;">2</td> <td style="width: 10%; text-align: center;">9</td> <td style="width: 10%; text-align: center;">8</td> <td style="width: 10%; text-align: center;">2</td> <td style="width: 10%;">円</td> </tr> </table>			金 額		百万			千	2	9	8	2	円
金 額		百万			千	2	9	8	2	円				
※按分により支払金額を算出する場合の計算式	支出額（領収書の金額） 按分率 支払金額（政務活動費充当額） ¥2,982 × 100% = ¥2,982													
使 途 内 容	岐阜新聞 12 月分													

〈領収書貼付欄〉

領 収 証

30年12月分
02-010 (No. 26)
照会No. (51811)

山口 力也 様

品 名	部 数	金 額
岐阜新聞朝刊	1	2,982

合計金額
2,982円

来年も引き続き宜しくお願いします。

岐阜新聞朝刊株式会社
岐阜 16
電話(058)253-7270

投 者

複数の領収書を貼付する場合は、重ねず一枚ずつ貼ってください。
 なお、支払伝票に貼れない場合は、別紙を利用してください。

支 払 伝 票

会派又は議員名	山口 力也	経 理 番 号	26																				
作成年月日	平成 30 年 12 月 31 日																						
使 途 項 目	<input type="checkbox"/> 調査研究費 <input type="checkbox"/> 会議費 <input type="checkbox"/> 広報広聴費 <input type="checkbox"/> 研修費 <input type="checkbox"/> 資料作成費 <input type="checkbox"/> 事務費 <input type="checkbox"/> 要請・陳情活動費 <input checked="" type="checkbox"/> 資料購入費																						
支 払 金 額	<table border="1" style="width: 100%; text-align: center;"> <tr> <td>金 額</td> <td></td> <td>百 万</td> <td></td> <td></td> <td>千</td> <td></td> <td></td> <td></td> <td>円</td> </tr> <tr> <td></td> <td></td> <td></td> <td></td> <td></td> <td>3</td> <td>0</td> <td>9</td> <td>3</td> <td></td> </tr> </table>			金 額		百 万			千				円						3	0	9	3	
金 額		百 万			千				円														
					3	0	9	3															
※按分により支払金額を算出する場合の計算式	支出額（領収書の金額） 按分率 支払金額（政務活動費充当額） ¥3,093 × 100% = ¥3,093																						
使 途 内 容	読売新聞 12 月分																						

<領収書貼付欄>

 **領収書** 区域016 全戸0021-020お問合せNo 02095

お名前 山口 力也 様
大正町

30 年 12 月分

銘	柄	部数	本体	消費税	合計
1	読売新聞	1			3,093
2					
3					
合 計					3,093 円

◇左記の通り領収しました

領収日 30 年 12 月 25 日

読売センター岐阜東部
 岐阜市笹土居町36

Tel 058-262-0034



複数の領収書を貼付する場合は、重ねず一枚ずつ貼ってください。
 なお、支払伝票に貼れない場合は、別紙を利用してください。

支 払 伝 票

会派又は議員名	山口 力也	経 理 番 号	27											
作成年月日	平成 30 年 12 月 31 日													
使 途 項 目	<input type="checkbox"/> 調査研究費 <input type="checkbox"/> 会議費 <input type="checkbox"/> 広報広聴費 <input type="checkbox"/> 研修費 <input type="checkbox"/> 資料作成費 <input type="checkbox"/> 事務費 <input type="checkbox"/> 要請・陳情活動費 <input checked="" type="checkbox"/> 資料購入費													
支 払 金 額	<table border="1" style="margin: auto;"> <tr> <td style="width: 10%;">金 額</td> <td style="width: 10%;"></td> <td style="width: 10%; text-align: center;">百万</td> <td style="width: 10%;"></td> <td style="width: 10%;"></td> <td style="width: 10%; text-align: center;">千</td> <td style="width: 10%; text-align: center;">7</td> <td style="width: 10%; text-align: center;">6</td> <td style="width: 10%; text-align: center;">6</td> <td style="width: 10%; text-align: center;">6</td> <td style="width: 10%; text-align: right;">円</td> </tr> </table>			金 額		百万			千	7	6	6	6	円
金 額		百万			千	7	6	6	6	円				
※按分により支払金額を算出する場合の計算式	支出額（領収書の金額） 按分率 支払金額（政務活動費充当額） ¥7,666 × 100% = ¥7,666													
使 途 内 容	中日新聞 ¥3,086 日本経済新聞 ¥4,580 合 計 ¥7,666 <p style="text-align: center;">12 月分</p>													

<領収書貼付欄>



大正町

領 収 証

3

平成30年12月分
お問合せNo. 3634
(13) 132.00自振

山口 力也 様

銘柄名	部数	金額	備 考
中日新聞朝刊	1	3,086	
日本経済新聞朝刊	1	4,580	

合計金額
7,666 円

金額には消費税を含みます。
毎度ご購読有難うございます。
上記の金額正に領収致しました。

中 日 新 聞 中日スポーツ
日本経済新聞 その他専門紙

ご愛顧頂き誠にありがとうございます。
本年もよろしくお願い申し上げます。

自動振替済

(株) 中野新聞 

岐阜市吉津町2-9
岐阜市入舟町3-16(入舟)
☎ 0120-025263

複数の領収書を貼付する場合は、重ねず一枚ずつ貼ってください。
なお、支払伝票に貼れない場合は、別紙を利用してください。

支 払 伝 票

会派又は議員名	山口 力也	経 理 番 号	28											
作 成 年 月 日	平成 31 年 1 月 31 日													
使 途 項 目	<input type="checkbox"/> 調査研究費 <input type="checkbox"/> 会議費 <input type="checkbox"/> 広報広聴費 <input type="checkbox"/> 研修費 <input type="checkbox"/> 資料作成費 <input type="checkbox"/> 事務費 <input type="checkbox"/> 要請・陳情活動費 <input checked="" type="checkbox"/> 資料購入費													
支 払 金 額	<table border="1" style="margin: auto; border-collapse: collapse;"> <tr> <td style="padding: 5px;">金 額</td> <td style="width: 20px;"></td> <td style="width: 20px;">百万</td> <td style="width: 20px;"></td> <td style="width: 20px;"></td> <td style="width: 20px;">千</td> <td style="width: 20px;">2</td> <td style="width: 20px;">9</td> <td style="width: 20px;">8</td> <td style="width: 20px;">2</td> <td style="padding: 5px;">円</td> </tr> </table>			金 額		百万			千	2	9	8	2	円
金 額		百万			千	2	9	8	2	円				
※按分により支払金額を算出する場合の計算式	支出額（領収書の金額） 按分率 支払金額（政務活動費充当額） ¥2,982 × 100% = ¥2,982													
使 途 内 容	岐阜新聞 1 月分													

<領収書貼付欄>

領 収 証

31年 1月分
02-010 (No. 27)
照会No. (51811)

山口 力也 様

合計金額
2,982円

品 名	数量	金額
岐阜新聞朝刊	1	2,982

いつもご購入有難うございます。来月も引きつづき宜しくお願い致します

岐阜新聞販売株式会社
〒505-8501 岐阜市三ヶ丘1-16
電話(058)253-7270

振 込 者

複数の領収書を貼付する場合は、重ねず一枚ずつ貼ってください。
 なお、支払伝票に貼れない場合は、別紙を利用してください。

支 払 伝 票

会派又は議員名	山口 力也	経 理 番 号	29											
作 成 年 月 日	平成 31 年 1 月 31 日													
使 途 項 目	<input type="checkbox"/> 調査研究費 <input type="checkbox"/> 会議費 <input type="checkbox"/> 広報広聴費 <input type="checkbox"/> 研修費 <input type="checkbox"/> 資料作成費 <input type="checkbox"/> 事務費 <input type="checkbox"/> 要請・陳情活動費 <input checked="" type="checkbox"/> 資料購入費													
支 払 金 額	<table border="1" style="margin: auto;"> <tr> <td style="width: 10%;">金 額</td> <td style="width: 10%;"></td> <td style="width: 10%; text-align: center;">百万</td> <td style="width: 10%;"></td> <td style="width: 10%;"></td> <td style="width: 10%; text-align: center;">千</td> <td style="width: 10%; text-align: center;">3</td> <td style="width: 10%; text-align: center;">4</td> <td style="width: 10%; text-align: center;">0</td> <td style="width: 10%; text-align: center;">0</td> <td style="width: 10%;">円</td> </tr> </table>			金 額		百万			千	3	4	0	0	円
金 額		百万			千	3	4	0	0	円				
※按分により支払金額を算出する場合の計算式	支出額（領収書の金額） 按分率 支払金額（政務活動費充当額） ¥3,400 × 100% = ¥3,400													
使 途 内 容	読売新聞 1 月分													

<領収書貼付欄>

領収書

区域016 全戸0021-020お問合せNo 02095

お名前 山口 力也 様
大正町

31 年 1 月分

銘	柄	部数	本体	消費税	合計	
1	読売新聞	1			3,400	◇左記の通り領収しました
2						
3						
合 計					3,400 円	領収日) 31 年 1 月 22 日

読売センター岐阜東部
岐阜市笹土居町36

TEL 058-262-0034



※裏面にあわせて内容を十分お読みください。

複数の領収書を貼付する場合は、重ねず一枚ずつ貼ってください。
なお、支払伝票に貼れない場合は、別紙を利用してください。

支 払 伝 票

会派又は議員名	山口 力也	経 理 番 号	30											
作成年月日	平成 31 年 1 月 31 日													
使 途 項 目	<input type="checkbox"/> 調査研究費 <input type="checkbox"/> 会議費 <input type="checkbox"/> 広報広聴費 <input type="checkbox"/> 研修費 <input type="checkbox"/> 資料作成費 <input type="checkbox"/> 事務費 <input type="checkbox"/> 要請・陳情活動費 <input checked="" type="checkbox"/> 資料購入費													
支 払 金 額	<table border="1" style="margin: auto;"> <tr> <td style="width: 10%;">金 額</td> <td style="width: 10%;"></td> <td style="width: 10%;">百 万</td> <td style="width: 10%;"></td> <td style="width: 10%;"></td> <td style="width: 10%;">千</td> <td style="width: 10%; text-align: center;">7</td> <td style="width: 10%; text-align: center;">6</td> <td style="width: 10%; text-align: center;">6</td> <td style="width: 10%; text-align: center;">6</td> <td style="width: 10%;">円</td> </tr> </table>			金 額		百 万			千	7	6	6	6	円
金 額		百 万			千	7	6	6	6	円				
※按分により支払金額を算出する場合の計算式	支出額（領収書の金額） 按分率 支払金額（政務活動費充当額） ¥7,666 × 100% = ¥7,666													
使 途 内 容	中日新聞 ¥3,086 日本経済新聞 ¥4,580 合 計 ¥7,666 <div style="text-align: right;">1 月 分</div>													

<領収書貼付欄>

 大正町
 3
 山口 力也 様

平成31年 1月分
 お問合せNo. 3634
 (13) 132.00自振

品 名	部 数	金 額	備 考
中日新聞朝刊	1	3,086	
日本経済新聞朝刊	1	4,580	

合計金額
7,666 円



金額には消費税を含みます。
 毎度ご購読有難うございます。
 上記の金額正に領収致しました。

中 日 新 聞 中日スポーツ
 日本経済新聞 その他専門紙

※中日春秋書き写しノート※
 語彙・読解・集中・注意力アップ
 脳トレにも!! 好評販売中!!
 1冊 108円(税込)

自動振替済

(株) 中野新聞 
 岐阜市古津町2-9
 岐阜市入舟町3-16(入舟)
 ☎ 0120-025263

複数の領収書を貼付する場合は、重ねず一枚ずつ貼ってください。
 なお、支払伝票に貼れない場合は、別紙を利用してください。

支 払 伝 票

会派又は議員名	山口 力也	経 理 番 号	31																						
作成年月日	平成 31 年 2 月 28 日																								
使 途 項 目	<input type="checkbox"/> 調査研究費 <input type="checkbox"/> 会議費 <input type="checkbox"/> 広報広聴費 <input type="checkbox"/> 研修費 <input type="checkbox"/> 資料作成費 <input type="checkbox"/> 事務費 <input type="checkbox"/> 要請・陳情活動費 <input checked="" type="checkbox"/> 資料購入費																								
支 払 金 額	<table border="1" style="margin-left: auto; margin-right: auto;"> <tr> <td>金 額</td> <td></td> <td>百万</td> <td></td> <td></td> <td>千</td> <td></td> <td></td> <td></td> <td></td> <td>円</td> </tr> <tr> <td></td> <td></td> <td></td> <td></td> <td></td> <td>2</td> <td></td> <td>9</td> <td></td> <td>8</td> <td>2</td> </tr> </table>			金 額		百万			千					円						2		9		8	2
金 額		百万			千					円															
					2		9		8	2															
※按分により支払金額を算出する場合の計算式	支出額 (領収書の金額) 按分率 支払金額 (政務活動費充当額) ¥2,982 × 100% = ¥2,982																								
使 途 内 容	岐阜新聞 2 月分																								

<領収書貼付欄>

領 収 証

31年 2月分
02-010 (No. 27)
照会No. (51811)

山口 力也 様

銘柄名	部数	金額
岐阜新聞朝刊	1	2,982
合計金額		2,982円

いつもご購入有難うございます。
来月も引きつづき宜しくお願い致します

岐阜新聞販売株式会社
西郷 昌典 新
岐阜市五反田3-16
電話(058)253-7270

投 者

複数の領収書を貼付する場合は、重ねず一枚ずつ貼ってください。
 なお、支払伝票に貼れない場合は、別紙を利用してください。

支 払 伝 票

会派又は議員名	山口 力也	経 理 番 号	3 2											
作成年月日	平成 31 年 2 月 28 日													
使 途 項 目	<input type="checkbox"/> 調査研究費 <input type="checkbox"/> 会議費 <input type="checkbox"/> 広報広聴費 <input type="checkbox"/> 研修費 <input type="checkbox"/> 資料作成費 <input type="checkbox"/> 事務費 <input type="checkbox"/> 要請・陳情活動費 <input checked="" type="checkbox"/> 資料購入費													
支 払 金 額	<table border="1"> <tr> <td>金 額</td> <td></td> <td>百万</td> <td></td> <td></td> <td>千</td> <td>3</td> <td>4</td> <td>0</td> <td>0</td> <td>円</td> </tr> </table>			金 額		百万			千	3	4	0	0	円
金 額		百万			千	3	4	0	0	円				
※按分により支払金額を算出する場合の計算式	支出額（領収書の金額） 按分率 支払金額（政務活動費充当額） ¥3,400 × 100% = ¥3,400													
使 途 内 容	読売新聞 2 月分													

<領収書貼付欄>

 **領収書** 区域016 全戸0021-020お問合せNo 02095

お名前 山口 力也 様
大正町

31 年 2 月分

銘	柄	部数	本体	消費税	合計	◇左記の通り領収しました
1	読売新聞	1			3,400	
2						
3						
合 計			3,400 円			領収日 31 年 2 月 28 日

読売センター岐阜東部 TEL 058-262-0034
 岐阜市笹土居町 3 6



複数の領収書を貼付する場合は、重ねず一枚ずつ貼ってください。
 なお、支払伝票に貼れない場合は、別紙を利用してください。

支 払 伝 票

会派又は議員名	山口 力也	経 理 番 号	33																				
作 成 年 月 日	平成 31 年 2 月 28 日																						
使 途 項 目	<input type="checkbox"/> 調査研究費 <input type="checkbox"/> 会議費 <input type="checkbox"/> 広報広聴費 <input type="checkbox"/> 研修費 <input type="checkbox"/> 資料作成費 <input type="checkbox"/> 事務費 <input type="checkbox"/> 要請・陳情活動費 <input checked="" type="checkbox"/> 資料購入費																						
支 払 金 額	<table border="1"> <tr> <td>金 額</td> <td></td> <td>百 万</td> <td></td> <td></td> <td>千</td> <td></td> <td></td> <td></td> <td>円</td> </tr> <tr> <td></td> <td></td> <td></td> <td></td> <td></td> <td>7</td> <td>6</td> <td>6</td> <td>6</td> <td></td> </tr> </table>			金 額		百 万			千				円						7	6	6	6	
金 額		百 万			千				円														
					7	6	6	6															
※按分により支払金額を算出する場合の計算式	支出額 (領収書の金額)	按分率	支払金額 (政務活動費充当額)																				
	¥7,666	× 100%	= ¥7,666																				
使 途 内 容	中日新聞 ¥3,086 日本経済新聞 ¥4,580 合 計 ¥7,666 2 月分																						

<領収書貼付欄>



領 収 証

大正町 3

平成31年 2月分
お問合せNo. 3634
(13) 132.00自振

山口 力也 様

品 名	部 数	金 額	備 考
中日新聞朝刊	1	3,086	
日本経済新聞朝刊	1	4,580	

合計金額

7,666 円

金額には消費税を含みます。
毎度ご購入有難うございます。
上記の金額正に領収致しました。

中日新聞 中日スポーツ
日本経済新聞 その他専門紙

☆プロ野球公式戦☆
5月28日(火) 長良川球場
中日ドラゴンズ VS 横浜DeNAベイスターズ
午後6時試合開始 予約受付中!!

自動振替済

(株)中野新聞

岐阜市吉津町2-9
岐阜市入舟町3-16(入舟)
☎ 0120-025263



複数の領収書を貼付する場合は、重ねず一枚ずつ貼ってください。
なお、支払伝票に貼れない場合は、別紙を利用してください。

支 払 伝 票

会派又は議員名	山口 力也	経 理 番 号	34																				
作 成 年 月 日	平成 31 年 3 月 31 日																						
使 途 項 目	<input type="checkbox"/> 調査研究費 <input type="checkbox"/> 会議費 <input type="checkbox"/> 広報広聴費 <input type="checkbox"/> 研修費 <input type="checkbox"/> 資料作成費 <input type="checkbox"/> 事務費 <input type="checkbox"/> 要請・陳情活動費 <input checked="" type="checkbox"/> 資料購入費																						
支 払 金 額	<table border="1" style="margin: auto;"> <tr> <td style="width: 10%;">金 額</td> <td style="width: 10%;"></td> <td style="width: 10%;">百 万</td> <td style="width: 10%;"></td> <td style="width: 10%;"></td> <td style="width: 10%;">千</td> <td style="width: 10%;"></td> <td style="width: 10%;"></td> <td style="width: 10%;"></td> <td style="width: 10%;">円</td> </tr> <tr> <td></td> <td></td> <td></td> <td></td> <td></td> <td style="text-align: center;">2</td> <td style="text-align: center;">9</td> <td style="text-align: center;">8</td> <td style="text-align: center;">2</td> <td></td> </tr> </table>			金 額		百 万			千				円						2	9	8	2	
金 額		百 万			千				円														
					2	9	8	2															
※按分により支払金額を算出する場合の計算式	支出額 (領収書の金額) ¥2,982	×	按分率 100%	=	支払金額 (政務活動費充当額) ¥2,982																		
使 途 内 容	岐阜新聞 3 月 分																						

<領収書貼付欄>

領 収 証

31年 3月分
02-010 (No. 26)
照会No (51811)

山口 力也 様

品 名	部 数	金 額
岐阜新聞朝刊	1	2,982
合計金額		2,982円

いつもご購入有難うございます。
来月も引きつづき宜しくお願い致します

岐阜新聞朝刊株式会社 扱 者
 西 彦 岐 阜 新
 岐阜 西 彦 岐 阜 新 16
 電話(058)253-7270

複数の領収書を貼付する場合は、重ねず一枚ずつ貼ってください。
なお、支払伝票に貼れない場合は、別紙を利用してください。

支 払 伝 票

会派又は議員名	山口 力也	経 理 番 号	3 5											
作成年月日	平成 31 年 3 月 31 日													
使 途 項 目	<input type="checkbox"/> 調査研究費 <input type="checkbox"/> 会議費 <input type="checkbox"/> 広報広聴費 <input type="checkbox"/> 研修費 <input type="checkbox"/> 資料作成費 <input type="checkbox"/> 事務費 <input type="checkbox"/> 要請・陳情活動費 <input checked="" type="checkbox"/> 資料購入費													
支 払 金 額	<table border="1" style="margin: auto;"> <tr> <td style="width: 10%;">金 額</td> <td style="width: 10%;"></td> <td style="width: 10%; text-align: center;">百万</td> <td style="width: 10%;"></td> <td style="width: 10%;"></td> <td style="width: 10%; text-align: center;">千</td> <td style="width: 10%; text-align: center;">3</td> <td style="width: 10%; text-align: center;">4</td> <td style="width: 10%; text-align: center;">0</td> <td style="width: 10%; text-align: center;">0</td> <td style="width: 10%;">円</td> </tr> </table>			金 額		百万			千	3	4	0	0	円
金 額		百万			千	3	4	0	0	円				
※按分により支払金額を算出する場合の計算式	支出額（領収書の金額） 按分率 支払金額（政務活動費充当額） ¥3,400 × 100% = ¥3,400													
使 途 内 容	読売新聞 3 月 分													

<領収書貼付欄>



領収書

区域016 全戸0021-020お問合せNo 02095

お名前 山口 力也 様
大正町

31 年 3 月 分

銘	柄	部数	本体	消費税	合計
1	読売新聞	1			3,400
2					
3					
合 計			3,400 円		

◇左記の通り領収しました

領収日 31 年 3 月 22 日

読売センター岐阜東部
岐阜市笹土居町36

TEL 058-262-0034



複数の領収書を貼付する場合は、重ねず一枚ずつ貼ってください。
なお、支払伝票に貼れない場合は、別紙を利用してください。

支 払 伝 票

会派又は議員名	山口 力也	経 理 番 号	36										
作成年月日	平成 31 年 3 月 31 日												
使 途 項 目	<input type="checkbox"/> 調査研究費 <input type="checkbox"/> 会議費 <input type="checkbox"/> 広報広聴費 <input type="checkbox"/> 研修費 <input type="checkbox"/> 資料作成費 <input type="checkbox"/> 事務費 <input type="checkbox"/> 要請・陳情活動費 <input checked="" type="checkbox"/> 資料購入費												
支 払 金 額	<table border="1"> <tr> <td>金 額</td> <td></td> <td>百万</td> <td></td> <td>千</td> <td>7</td> <td>6</td> <td>6</td> <td>6</td> <td>円</td> </tr> </table>			金 額		百万		千	7	6	6	6	円
金 額		百万		千	7	6	6	6	円				
※按分により支払金額を算出する場合の計算式	支出額 (領収書の金額)	按分率	支払金額 (政務活動費充当額)										
	¥7,666	× 100%	= ¥7,666										
使 途 内 容	中日新聞 ¥3,086 日本経済新聞 ¥4,580 合 計 ¥7,666 3 月分												

<領収書貼付欄>



大正町

領 収 証

3

平成31年 3月分
お問合せNo. 3634
(13) 132.00自振

山口 力也 様

品名	部数	金額	備考
中日新聞朝刊	1	3,086	
日本経済新聞朝刊	1	4,580	

☆プロ野球公式戦☆
5月28日(火) 長良川球場
中日ドラゴンズ VS 横浜DeNAベイスターズ
午後6時試合開始 販売中!!

合計金額	7,666 円
------	---------

金額には消費税を含みます。
毎度ご購入有難うございます。
上記の金額正に領収致しました。

中日新聞 中日スポーツ
日本経済新聞 その他専門紙

自動振替済

(株) 中野新聞 
岐阜市吉津町2-9
岐阜市入舟町3-16(入舟)
☎ 0120-025263

複数の領収書を貼付する場合は、重ねず一枚ずつ貼ってください。
なお、支払伝票に貼れない場合は、別紙を利用してください。

経 理 簿

8 事 務 費

No 1

年月日	番号	摘 要	支出額(円)		備 考
平成30年4月30日	1	コミュファ光	5,425	円	
	2	燃料費	3,807	円	
	3	燃料費	3,704	円	
	4	事務用ボール用箋鉢み	644	円	
	5	事務用コピー用紙	1,196	円	
平成30年5月31日	6	コミュファ光	5,425	円	
	7	燃料費	3,781	円	
	8	燃料費	3,880	円	
	9	コピー機チャージ料	15,769	円	
	10	振込手数料(コピー機チャージ料)	75	円	
平成30年6月30日	11	コミュファ光	5,412	円	
	12	燃料費	3,822	円	
平成30年7月31日	13	コミュファ光	5,503	円	
	14	燃料費	3,699	円	
	15	燃料費	3,736	円	
	16	燃料費	3,846	円	
	17	事務用品	1,865	円	
平成30年8月31日	18	コミュファ光	5,425	円	
	19	燃料費	3,736	円	
	20	燃料費	3,846	円	
平成30年9月30日	21	コミュファ光	5,382	円	
	22	燃料費	3,895	円	
	23	コピー機チャージ料	5,178	円	
	24	振込手数料(コピー機チャージ料)	75	円	
平成30年10月31日	25	コミュファ光	5,388	円	
	26	燃料費	3,895	円	
	27	燃料費	4,195	円	
	28	事務用品便箋等	1,649	円	
平成30年11月30日	29	コミュファ光	5,401	円	
小 計			119,654	円	

経 理 簿

8 事 務 費

No 2

年月日	番号	摘 要	支出額(円)		備 考
平成30年11月30日	30	燃料費	4,092	円	
	31	事務用品フラッシュメモリー	1,799	円	
平成30年12月31日	32	コピー機リース料	15,422	円	
	33	コミュファ光	5,370	円	
	34	燃料費	3,699	円	
	35	燃料費	3,474	円	
	36	コピー機チャージ料	5,012	円	
	37	振込手数料(コピー機チャージ料)	75	円	
平成31年1月31日	38	コミュファ光	5,485	円	
	39	燃料費	3,578	円	
	40	燃料費	3,626	円	
	41	燃料費	3,503	円	
平成31年2月28日	42	コミュファ光	5,370	円	
	43	燃料費	3,528	円	
	44	燃料費	3,704	円	
	45	デジタウン	24,199	円	
平成31年3月31日	46	コミュファ光	5,364	円	
	47	燃料費	3,603	円	
	48	コピー機チャージ料	8,406	円	
	49	振込手数料(コピー機チャージ料)	151	円	
	50	携帯電話使用料	98,089	円	
小 計			207,549	円	
合 計			327,203	円	

コミュファ光

ご利用料金領収書

作成日 2018年 5月 10日

お客さま名 山口 力也 様

領収金額	9,790 円
------	---------

内訳 ご利用料金等	9,180 円
消費税等	610 円

お客さまID	[REDACTED]		
ご利用年月	2018年 3月分	請求年月	2018年 4月分
領収年月日	2018年 4月 27日		
金融機関名	****		
支店名	****		
口座番号	*****		

コミュファ光をご利用いただき誠にありがとうございます。
コミュファ光ご利用料金を、上記のとおり口座振替により領収いたしました。

印紙税申告納
付につき名古屋中
税務署承認済

中部テレコミュニケーション株式会社
〒460-0003
名古屋市中区錦1-10-1 MIテラス名古屋伏見

コミュファ光

中部テレコミュニケーション株式会社

ご利用料金請求書

作成日 2018年 4月 10日

お客さま名	山口 力也 様		
請求金額	9,790 円		
振替日	2018年 4月 27日		

お客さまID	[REDACTED]		
ご利用年月	2018年 3月分	請求年月	2018年 4月分
金融機関名	****		
支店名	****		
口座番号	*****		

請求内訳	金額(円)	ご利用期間
月額使用料	525000	03/01-03/31
利用料金のお知らせ送付手数料	20000	
長トク割 5%	-28000	
ギガトリプル割	-41000	03/01-03/31
光電話	301600	
光電話	-130000	03/01-03/31
[REDACTED]		
安心サポート	70000	
本体額合計	9180	※上記請求内訳の金額は税抜きで表示しております。
消費税等(8%)	610	
請求金額	9790	

■NHK衛星受信料の請求のあるお客さまへ
NHK衛星受信料は「消費税等」の課税対象ではありません。また、NHK衛星受信料が未納となった場合は、翌々月に合算して請求させていただきます。

別紙 (領収書添付用紙)

支 払 伝 票

会派又は議員名	山口 力也	経 理 番 号	2																						
作成年月日	平成 30 年 4 月 30 日																								
使 途 項 目	<input type="checkbox"/> 調査研究費 <input type="checkbox"/> 会議費 <input type="checkbox"/> 広報広聴費 <input type="checkbox"/> 研修費 <input type="checkbox"/> 資料作成費 <input checked="" type="checkbox"/> 事務費 <input type="checkbox"/> 要請・陳情活動費 <input type="checkbox"/> 資料購入費																								
支 払 金 額	<table border="1" style="width: 100%; text-align: center;"> <tr> <td>金 額</td> <td></td> <td>百 万</td> <td></td> <td></td> <td>千</td> <td></td> <td></td> <td></td> <td></td> <td>円</td> </tr> <tr> <td></td> <td></td> <td></td> <td></td> <td></td> <td>3</td> <td>8</td> <td>0</td> <td>7</td> <td></td> <td></td> </tr> </table>			金 額		百 万			千					円						3	8	0	7		
金 額		百 万			千					円															
					3	8	0	7																	
※按分により支払金額を算出する場合の計算式	支出額 (領収書の金額)	按分率	支払金額 (政務活動費充当額)																						
	¥5,439	× 70%	= ¥3,807																						
使 途 内 容	燃 料 費 4 月 分																								

<領収書貼付欄>



普通石油販売 (株) 明德町SS
 岐阜県岐阜市 明德町13番地
 TEL:058-263-8177 SS:85903-14894

クレジットカード売上票

2018/04/04(水) 16:43 伝票No.7422
 取引通番 3286

ヤマダチ リキヤ 様
 XXXXXXXXXXXX
 提携カード

012000 2184
 レギュラーガソリン P14 ¥5439
 数量 37.00L
 単価 147
 (内消費税 ¥1991)

合計 ¥5,439

(内税分消費税 ¥403)

承認No.0000145011

支払方法 一括

クレジットカード利用額 ¥5,439

有効期限 XX年XX月 ? 企業カード

00000000-0:00000000

係員: 02

処理日付: 2018-04/04 2184 2184

100取引

アンケート回答
Amazonギフト券
500円分をプレゼント!
 アンケート回答はこちら

複数の領収書を貼付する場合は、重ね
 なお、支払伝票に貼れない場合は、別

支 払 伝 票

会派又は議員名	山口 力也	経 理 番 号	5																						
作成年月日	平成 30 年 4 月 30 日																								
使 途 項 目	<input type="checkbox"/> 調査研究費 <input type="checkbox"/> 会議費 <input type="checkbox"/> 広報広聴費 <input type="checkbox"/> 研修費 <input type="checkbox"/> 資料作成費 <input checked="" type="checkbox"/> 事務費 <input type="checkbox"/> 要請・陳情活動費 <input type="checkbox"/> 資料購入費																								
支 払 金 額	<table border="1"> <tr> <td>金 額</td> <td></td> <td>百万</td> <td></td> <td></td> <td>千</td> <td></td> <td></td> <td></td> <td></td> <td>円</td> </tr> <tr> <td></td> <td></td> <td></td> <td></td> <td></td> <td>3</td> <td>7</td> <td>0</td> <td>4</td> <td></td> <td></td> </tr> </table>			金 額		百万			千					円						3	7	0	4		
金 額		百万			千					円															
					3	7	0	4																	
※按分により支払金額を算出する場合の計算式	支出額 (領収書の金額)	按分率	支払金額 (政務活動費充当額)																						
	¥5,292	× 70%	= ¥3,704																						
使 途 内 容	燃 料 費 4 月 分																								

<領収書貼付欄>



豊通石油販売(株) 明德町SS
 岐阜県岐阜市 明德町13番地
 TEL:058-263-6177 SS:85903-14894

クレジットカード売上票

2018/04/19(木) 17:01 伝票No.2524
 取引通番 1269

ヤマダマツ リキヤ 様

XXXXXXXXXXXX
 提携カード

612000 5996
 レギュラーガソリン P11 ¥5292
 数量 36.00L
 単価 8147
 (内消費税) 853.8 ¥1937

合計 ¥5,292
 (内税分消費税 ¥392)

承認No.00001658E4
 支払方法一括
 クレジット利用額 ¥5,292
 有効期限 XX年XX月 企業トド
 2-0000000-0:0000000

係員: [redacted] 02
 処理日付:2018/04/19 5996-5996
 100取引

複数の領収書を貼付する場合は、重ねず一枚ずつ貼ってください。
 なお、支払伝票に貼れない場合は、別紙を利用してください。

支 払 伝 票

会派又は議員名	山口 力也	経 理 番 号	4																				
作 成 年 月 日	平成 30 年 4 月 30 日																						
使 途 項 目	<input type="checkbox"/> 調査研究費 <input type="checkbox"/> 会議費 <input type="checkbox"/> 広報広聴費 <input type="checkbox"/> 研修費 <input type="checkbox"/> 資料作成費 <input checked="" type="checkbox"/> 事務費 <input type="checkbox"/> 要請・陳情活動費 <input type="checkbox"/> 資料購入費																						
支 払 金 額	<table border="1" style="margin: auto; border-collapse: collapse;"> <tr> <td style="padding: 5px;">金 額</td> <td style="width: 20px;"></td> <td style="width: 20px; text-align: center;">百万</td> <td style="width: 20px;"></td> <td style="width: 20px;"></td> <td style="width: 20px; text-align: center;">千</td> <td style="width: 20px;"></td> <td style="width: 20px;"></td> <td style="width: 20px;"></td> <td style="width: 20px; text-align: center;">円</td> </tr> <tr> <td></td> <td></td> <td></td> <td></td> <td></td> <td style="text-align: center;">¥</td> <td style="text-align: center;">6</td> <td style="text-align: center;">4</td> <td style="text-align: center;">4</td> <td></td> </tr> </table>			金 額		百万			千				円						¥	6	4	4	
金 額		百万			千				円														
					¥	6	4	4															
※按分により支払金額を算出する場合の計算式	支出額（領収書の金額） 按分率 支払金額（政務活動費充当額） ¥920 × 70% = ¥644																						
使 途 内 容	事務用品 ボール用箋挟み 3 個 ¥920																						

<領収書貼付欄>

valer ホームセンター

領 収 証

正木店 TEL(058)295-3571
 ご利用ありがとうございます
 またのご来店お待ちしております
 営業時間 朝9時～夜8時

2018年 4月13日（金） 10:10

ボール用箋挟み A4E 99
 4901480091143
 ¥284 3個 ¥852

小計 3点 ¥852
 (外税対象額 ¥852)
 税率 8.0% 消費税等 ¥68

現計 ¥920
 お預り ¥1,000
 お釣り ¥80

★印はRFマーカー対象商品です

キヤッサ
 R0002-9998



複数の領収書を貼付する場合は、重ねず一枚ずつ貼ってください。
 なお、支払伝票に貼れない場合は、別紙を利用してください。

支 払 伝 票

会派又は議員名	山口 力也	経 理 番 号	5																				
作 成 年 月 日	平成 30 年 4 月 30 日																						
使 途 項 目	<input type="checkbox"/> 調査研究費 <input type="checkbox"/> 会議費 <input type="checkbox"/> 広報広聴費 <input type="checkbox"/> 研修費 <input type="checkbox"/> 資料作成費 <input checked="" type="checkbox"/> 事務費 <input type="checkbox"/> 要請・陳情活動費 <input type="checkbox"/> 資料購入費																						
支 払 金 額	<table border="1" style="margin-left: auto; margin-right: auto;"> <tr> <td style="width: 10%;">金 額</td> <td style="width: 10%;"></td> <td style="width: 10%; text-align: center;">百 万</td> <td style="width: 10%;"></td> <td style="width: 10%; text-align: center;">千</td> <td style="width: 10%;"></td> <td style="width: 10%;"></td> <td style="width: 10%;"></td> <td style="width: 10%;"></td> <td style="width: 10%;"></td> </tr> <tr> <td></td> <td></td> <td></td> <td></td> <td style="text-align: center;">1</td> <td style="text-align: center;">1</td> <td style="text-align: center;">9</td> <td style="text-align: center;">6</td> <td colspan="2" style="text-align: right;">円</td> </tr> </table>			金 額		百 万		千										1	1	9	6	円	
金 額		百 万		千																			
				1	1	9	6	円															
※按分により支払金額を算出する場合の計算式	支出額 (領収書の金額)	按分率	支払金額 (政務活動費充当額)																				
	¥1,709	× 70%	= ¥1,196																				
使 途 内 容	事務用品 コピー用紙 ¥1,709																						

<領収書貼付欄>

R0002-#9702

領 収 証

00022173号

山口力也

様

¥1,709

(消費税等 ¥126を含みます。)
 但し、領収代(1)として
 2018年 4月12日 上記正に領収しました。
 株式会社ホームセンターパロー
 岐阜県多治見市大針町661-1
 正木店 TEL (058) 295-3571
 担当者

2018年 4月12日 (木) 15:59

日本郵便7111-11-#7 ¥1,375
 4515152001639
 日本郵便7111-11-#7 ¥208
 4515152001691

小計 2点 ¥1,583
 (外税対象額 ¥1,583)
 税率 8.0% 消費税等 ¥126

会社 電子マネー ¥1,709
 現計 ¥1,000
 お預り ¥709
 お釣り ¥1,000
 お約り ¥291

カード情報
 会員番号 *****
 月間累計支払額
 カード残高

端末識別番号
 唯一承認番号

★印はEメールクーポン対象商品です



複数の領収書を貼付する場合は、重ねず一枚ずつ貼ってください。
 なお、支払伝票に貼れない場合は、別紙を利用してください。

支 払 伝 票

会派又は議員名	山口 力也	経 理 番 号	6																		
作成年月日	平成 30 年 5 月 31 日																				
使 途 項 目	<input type="checkbox"/> 調査研究費 <input type="checkbox"/> 会議費 <input type="checkbox"/> 広報広聴費 <input type="checkbox"/> 研修費 <input type="checkbox"/> 資料作成費 <input checked="" type="checkbox"/> 事務費 <input type="checkbox"/> 要請・陳情活動費 <input type="checkbox"/> 資料購入費																				
支 払 金 額	<table border="1" style="margin: auto; border-collapse: collapse;"> <tr> <td style="padding: 5px;">金 額</td> <td style="width: 20px;"> </td> <td style="width: 20px; text-align: center;">百万</td> <td style="width: 20px;"> </td> <td style="width: 20px;"> </td> <td style="width: 20px;">千</td> <td style="width: 20px;">5</td> <td style="width: 20px;">4</td> <td style="width: 20px;">2</td> <td style="width: 20px;">5</td> <td style="padding: 5px;">円</td> </tr> </table>					金 額		百万			千	5	4	2	5	円					
金 額		百万			千	5	4	2	5	円											
※按分により支払金額を算出する場合の計算式	<table style="width: 100%; border-collapse: collapse;"> <tr> <td style="width: 30%;">支出額（領収書の金額）</td> <td style="width: 10%; text-align: center;">×</td> <td style="width: 20%;">按分率</td> <td style="width: 10%; text-align: center;">＝</td> <td style="width: 30%;">支払金額（政務活動費充当額）</td> </tr> <tr> <td style="text-align: center;">¥7,750</td> <td></td> <td style="text-align: center;">70%</td> <td></td> <td style="text-align: center;">¥5,425</td> </tr> </table>					支出額（領収書の金額）	×	按分率	＝	支払金額（政務活動費充当額）	¥7,750		70%		¥5,425						
支出額（領収書の金額）	×	按分率	＝	支払金額（政務活動費充当額）																	
¥7,750		70%		¥5,425																	
使 途 内 容	<p style="margin-left: 40px;">コミュファ光 5月請求分 19,900 円 の内 7,176 円+ 消費税 (574円)＝ 7750 円</p> <table style="margin-left: 40px; border-collapse: collapse;"> <tr> <td>月額使用料</td> <td style="text-align: right;">5,250 円</td> </tr> <tr> <td>利用料金お知らせ送付手数料</td> <td style="text-align: right;">200 円</td> </tr> <tr> <td>長特ク割 5%</td> <td style="text-align: right;">－ 280 円</td> </tr> <tr> <td>ギガトリプル割</td> <td style="text-align: right;">－ 410 円</td> </tr> <tr> <td>光電話</td> <td style="text-align: right;">3,016 円</td> </tr> <tr> <td>光電話</td> <td style="text-align: right;">－ 1,300 円</td> </tr> <tr> <td>安心サポート</td> <td style="text-align: right;">700 円</td> </tr> <tr> <td>合計</td> <td style="text-align: right;">7,176 円</td> </tr> </table>					月額使用料	5,250 円	利用料金お知らせ送付手数料	200 円	長特ク割 5%	－ 280 円	ギガトリプル割	－ 410 円	光電話	3,016 円	光電話	－ 1,300 円	安心サポート	700 円	合計	7,176 円
月額使用料	5,250 円																				
利用料金お知らせ送付手数料	200 円																				
長特ク割 5%	－ 280 円																				
ギガトリプル割	－ 410 円																				
光電話	3,016 円																				
光電話	－ 1,300 円																				
安心サポート	700 円																				
合計	7,176 円																				
<領収書貼付欄> <div style="margin-top: 100px; font-size: small;"> 複数の領収書を貼付する場合は、重ねず一枚ずつ貼ってください。 なお、支払伝票に貼れない場合は、別紙を利用してください。 </div>																					

コミュファ光

ご利用料金領収書

作成日 2018年 6月 11日

お客さま名 山口 力也 様

領収金額	19,900 円
------	----------

内訳	
ご利用料金等	19,290 円
消費税等	610 円

お客さまID	[REDACTED]		
ご利用年月	2018年 4月分	請求年月	2018年 5月分
領収年月日	2018年 5月 28日		
金融機関名	****		
支店名	****		
口座番号	*****		

コミュファ光をご利用いただき誠にありがとうございます。
 コミュファ光ご利用料金を、上記のとおり口座振替により領収いたしました。

印紙税申告納
 付につき名古屋中
 税務署承認済

中部テレコミュニケーション株式会社

〒460-0003

名古屋市中区錦1-10-1 MIテラス名古屋伏見

コミュファ光

中部テレコミュニケーション株式会社

ご利用料金請求書

作成日 2018年 5月 10日

お客さま名	山口 力也 様		
請求金額	19,900 円		
振替日	2018年 5月 28日		

お客さまID	[REDACTED]		
ご利用年月	2018年 4月分	請求年月	2018年 5月分
金融機関名	****		
支店名	****		
口座番号	*****		

請求内訳	金額(円)	ご利用期間
月額使用料	525000	04/01-04/30
利用料金のお知らせ付手数料	20000	
長トク割	-28000	
老友トリプル割	-41000	04/01-04/30
光電話	301600	
光電話	-130000	04/01-04/30
[REDACTED]		
安心サポート	70000	
[REDACTED]		
本体額合計	19290	※上記請求内訳の金額 は税抜きで表示して おります。
消費税等(8%)	610	
請求金額	19900	

■NHK衛星受信料の請求のあるお客さまへ
 NHK衛星受信料は「消費税等」の課税対象ではありません。また、NHK衛星受信料が未納となった場合は、翌々月に合算して請求させていただきます。

支 払 伝 票

会派又は議員名	山口 力也	経 理 番 号	7																				
作成年月日	平成 30 年 5 月 31 日																						
使 途 項 目	<input type="checkbox"/> 調査研究費 <input type="checkbox"/> 会議費 <input type="checkbox"/> 広報広聴費 <input type="checkbox"/> 研修費 <input type="checkbox"/> 資料作成費 <input checked="" type="checkbox"/> 事務費 <input type="checkbox"/> 要請・陳情活動費 <input type="checkbox"/> 資料購入費																						
支 払 金 額	<table border="1" style="margin: auto;"> <tr> <td style="width: 10%;">金 額</td> <td style="width: 10%;"></td> <td style="width: 10%;">百 万</td> <td style="width: 10%;"></td> <td style="width: 10%;"></td> <td style="width: 10%;">千</td> <td style="width: 10%;"></td> <td style="width: 10%;"></td> <td style="width: 10%;"></td> <td style="width: 10%;">円</td> </tr> <tr> <td></td> <td></td> <td></td> <td></td> <td></td> <td style="text-align: center;">3</td> <td style="text-align: center;">7</td> <td style="text-align: center;">8</td> <td style="text-align: center;">1</td> <td></td> </tr> </table>			金 額		百 万			千				円						3	7	8	1	
金 額		百 万			千				円														
					3	7	8	1															
※按分により支払金額を算出する場合の計算式	支出額（領収書の金額） 按分率 支払金額（政務活動費充当額） ¥5,402 × 70% = ¥3,781																						
使 途 内 容	燃 料 費 5 月 分																						

<領収書貼付欄>



豊通石油販売（株）明徳町S.S
 岐阜県岐阜市 明徳町15番地
 TEL:058-263-8177 FAX:05807-14894

クレジットカード売上票

2018/05/06(日) 13:22 伝票No.2069
 取引通番 453

ヤマダチ リミテッド 様
 XXXXX XXXXX
 提携カード

912000 001
 レギュラーガソリン P14 ¥5402
 数量 37.00L
 単価 146
 (内消費税) 153.8 ¥1991)

合計 **¥5,402**
 (内税別消費税 ¥400)

承認No. (1000064000)
 支払方法 一括
 クレジット利用額 ¥5,402
 有効期限 27年7月 企業ID [REDACTED]
 2:0000900-0:0000000

係員: [REDACTED] 02
 処理日付: 2018/05/06 18:39:39

複数の領収書を貼付する場合は、
 なお、支払伝票に貼れない場合は、別紙を利用してください。

支 払 伝 票

会派又は議員名	山口 力也	経 理 番 号	8											
作成年月日	平成 30 年 5 月 31 日													
使 途 項 目	<input type="checkbox"/> 調査研究費 <input type="checkbox"/> 会議費 <input type="checkbox"/> 広報広聴費 <input type="checkbox"/> 研修費 <input type="checkbox"/> 資料作成費 <input checked="" type="checkbox"/> 事務費 <input type="checkbox"/> 要請・陳情活動費 <input type="checkbox"/> 資料購入費													
支 払 金 額	<table border="1" style="margin: auto; border-collapse: collapse;"> <tr> <td style="width: 15%;">金 額</td> <td style="width: 5%;"></td> <td style="width: 5%; text-align: center;">百 万</td> <td style="width: 5%;"></td> <td style="width: 5%;"></td> <td style="width: 5%; text-align: center;">千</td> <td style="width: 5%; text-align: center;">3</td> <td style="width: 5%; text-align: center;">8</td> <td style="width: 5%; text-align: center;">8</td> <td style="width: 5%; text-align: center;">0</td> <td style="width: 5%;">円</td> </tr> </table>			金 額		百 万			千	3	8	8	0	円
金 額		百 万			千	3	8	8	0	円				
※按分により支払金額を算出する場合の計算式	支出額 (領収書の金額)	按分率	支払金額 (政務活動費充当額)											
	¥5,544	× 70%	= ¥3,880											
使 途 内 容	燃 料 費 5 月 分 の 内 ガスビューアガソ 1,728円除く 5544円													

<領収書貼付欄>



豊通石油販売(株)明徳町SS
岐阜県岐阜市 明徳町13番地
TEL:056-263-9177 SS:85903-14894

クレジットカード売上票

2018/07/24(木) 15:49 (伝票No.1170)
取引通番 2607

ヤマダリキヤ 様
XXXXXXXXXX
クレジットカード

010101	4185		
ガソリン	36.00L	¥5544	
数量	36.00L		
単価	¥154		
内訳	¥53.8	¥19371	
010104	4186		
ガスビューアガソ	2.00L(個)	¥1728	
数量	2.00L(個)		
単価	¥864		

合計 **¥7,272**

(内税別消費税 ¥539)

伝票No.1170

支払方法 - 他

外割金利

有効期限 XX/XX/XX

係員: [Redacted]

複数の領収書を貼付する場合は、重ねず
なお、支払伝票に貼れない場合は、別紙を利用してください。

支 払 伝 票

会派又は議員名	山口 力也	経 理 番 号	9																					
作 成 年 月 日	平成 30 年 5 月 31 日																							
使 途 項 目	<input type="checkbox"/> 調査研究費 <input type="checkbox"/> 会議費 <input type="checkbox"/> 広報広聴費 <input type="checkbox"/> 研修費 <input type="checkbox"/> 資料作成費 <input checked="" type="checkbox"/> 事務費 <input type="checkbox"/> 要請・陳情活動費 <input type="checkbox"/> 資料購入費																							
支 払 金 額	<table border="1" style="margin: auto;"> <tr> <td style="width: 10%;">金 額</td> <td style="width: 10%;"></td> <td style="width: 10%; text-align: center;">百 万</td> <td style="width: 10%;"></td> <td style="width: 10%; text-align: center;">千</td> <td style="width: 10%;"></td> <td style="width: 10%; text-align: center;">円</td> </tr> <tr> <td></td> <td></td> <td></td> <td style="text-align: center;">1</td> <td style="text-align: center;">5</td> <td style="text-align: center;">7</td> <td style="text-align: center;">6</td> </tr> <tr> <td></td> <td></td> <td></td> <td></td> <td></td> <td style="text-align: center;">9</td> <td></td> </tr> </table>			金 額		百 万		千		円				1	5	7	6						9	
金 額		百 万		千		円																		
			1	5	7	6																		
					9																			
※按分により支払金額を算出する場合の計算式	支出額（領収書の金額） 按分率 支払金額（政務活動費充当額） ¥22,528 × 70% = ¥15,769																							
	コピーチャージ料 5月請求分 22,528 円																							
〈領収書貼付欄〉																								

==== 領 収 証 ====

No. 023140

30 年 5 月 28 日

山口 力也 様

金 額									
			¥	2	2	5	2	8	

但し

上記の金額正に領収致しました。

入金内訳	現金	
	小切手	
	手形	
	振込	○
	相殺	

KOKUYO
ココヨ
株式会社 岐阜工務一社
 〒501-6115
 岐阜市柳津町
 TEL (058)
 FAX (058)



本証に社印および抜者印のないもの、並びに金額を訂正したものは無効です

請求書

〒500-8871
岐阜市大正町3番1

締日 2018年5月18日 請求書NO:

下記の通りご請求申し上げます。

山口 力也

御中

ご請求金額

納品書枚数

¥22,528-

枚

セールスコード

	第一製品	第二製品	一般品	合計
前月請求高				0
当月入金高				0
差引繰越高				0
当月 税 抜	お買上高		20860	20860
	値引高		0	0
	正味 お買上高		20860	20860
消費税額等				168
差引ご請求高				22528

KOKUYO

コクヨ

株式会社 岐阜工場

〒501-6115 岐阜県岐阜市柳津町丸野4-107-5

代表取締役社長 渡辺高美雄

TEL 058(387)1101(内線) 75

振込先 十六銀行柳津支店 当座1338778

大垣共立銀行柳津支店 当座 811



月日	伝票No	品番	品名	数量	単価	金額	区分	摘要
5/18	11431792 00014778	TCC3511	乾電子複写機 コピー機	1	20860	20860		
2								
3								
4								
5								
6								
7								
8								
9								
10								
11								
12								
13								
14								
15								
16								
17								
18								
19								
20								
21								
22								
23								
24								
25								
26								
27								
28								
29								
30								
31								
32								
33								

区分…空白=売上 B=売上取消 C=良品返品 D=良品返品取消 E=不良返品 F=不良返品取消 G=入金 H=入金取消
I=振引 J=振引取消 K=値引 L=値引取消 M=木直売上 N=木直売上取消 Y=小計合計

支 払 伝 票

会派又は議員名	山口 力也	経 理 番 号	10																		
作成年月日	平成 30 年 5 月 31 日																				
使 途 項 目	<input type="checkbox"/> 調査研究費 <input type="checkbox"/> 会議費 <input type="checkbox"/> 広報広聴費 <input type="checkbox"/> 研修費 <input type="checkbox"/> 資料作成費 <input checked="" type="checkbox"/> 事務費 <input type="checkbox"/> 要請・陳情活動費 <input type="checkbox"/> 資料購入費																				
支 払 金 額	<table border="1" style="margin: auto; border-collapse: collapse;"> <tr> <td style="width: 15%;">金 額</td> <td style="width: 15%;"></td> <td style="width: 15%;">百 万</td> <td style="width: 15%;"></td> <td style="width: 15%;">千</td> <td style="width: 15%;"></td> <td style="width: 15%;"></td> <td style="width: 15%;"></td> <td style="width: 15%;">円</td> </tr> <tr> <td></td> <td></td> <td></td> <td></td> <td></td> <td></td> <td style="text-align: center;">7</td> <td style="text-align: center;">5</td> <td></td> </tr> </table>			金 額		百 万		千				円							7	5	
金 額		百 万		千				円													
						7	5														
※按分により支払金額を算出する場合の計算式	支出額 (領収書の金額) 按分率 支払金額 (政務活動費充当額) ¥108 × 70% = ¥75																				
使 途 内 容	コピーチャージ料 振込手数料 ¥108																				

<領収書貼付欄>

お取引明細票

お振込	300525	0006	05131885
振込先	振込額	振込日	振込時間
***	***	***	***
			¥22,528
16:24	108		

お振込は05月28日扱となります
 大垣共立銀行
 柳津支店
 当座 811
 カキフィコール 様
 ヤマクチリキヤ 様
 058-264-5627

[銀行] 銀行

複数の領収書を貼付する場合は、重ねず一枚ずつ貼ってください。
 なお、支払伝票に貼れない場合は、別紙を利用してください。

支 払 伝 票

会派又は議員名	山口 力也	経 理 番 号	11																		
作 成 年 月 日	平成 30 年 6 月 30 日																				
使 途 項 目	<input type="checkbox"/> 調査研究費	<input type="checkbox"/> 会議費	<input type="checkbox"/> 広報広聴費																		
	<input type="checkbox"/> 研修費	<input type="checkbox"/> 資料作成費	<input checked="" type="checkbox"/> 事務費																		
	<input type="checkbox"/> 要請・陳情活動費	<input type="checkbox"/> 資料購入費																			
支 払 金 額	<table border="1"> <tr> <td>金 額</td> <td></td> <td>百万</td> <td></td> <td></td> <td>千</td> <td>5</td> <td>4</td> <td>1</td> <td>2</td> <td>円</td> </tr> </table>					金 額		百万			千	5	4	1	2	円					
金 額		百万			千	5	4	1	2	円											
※按分により支払金額を算出する場合の計算式	支出額 (領収書の金額)	按分率	支払金額 (政務活動費充当額)																		
	¥7,732	× 70%	= ¥5,412																		
使 途 内 容	<p>コミュファ光 6月請求分 8,229円 の内 7,160円 + 消費税 (572円) = 7732円</p> <table> <tr> <td>月額使用料</td> <td>5,250円</td> </tr> <tr> <td>利用料金お知らせ送付手数料</td> <td>200円</td> </tr> <tr> <td>長特ク割 5%</td> <td>— 280円</td> </tr> <tr> <td>ギガトリプル割</td> <td>— 410円</td> </tr> <tr> <td>光電話</td> <td>3,000円</td> </tr> <tr> <td>光電話</td> <td>— 1,300円</td> </tr> <tr> <td>安心サポート</td> <td>700円</td> </tr> <tr> <td>合計</td> <td>7,160円</td> </tr> </table>					月額使用料	5,250円	利用料金お知らせ送付手数料	200円	長特ク割 5%	— 280円	ギガトリプル割	— 410円	光電話	3,000円	光電話	— 1,300円	安心サポート	700円	合計	7,160円
月額使用料	5,250円																				
利用料金お知らせ送付手数料	200円																				
長特ク割 5%	— 280円																				
ギガトリプル割	— 410円																				
光電話	3,000円																				
光電話	— 1,300円																				
安心サポート	700円																				
合計	7,160円																				
<p><領収書貼付欄></p> <p>複数の領収書を貼付する場合は、重ねず一枚ずつ貼ってください。 なお、支払伝票に貼れない場合は、別紙を利用してください。</p>																					

コミュファ光⁺

ご利用料金領収書

作成日 2018年 7月 10日

お客さま名 山口 力也 様

領収金額	8,229 円
------	---------

内訳 ご利用料金等	7,620 円
消費税等	609 円

お客さまID	[REDACTED]		
ご利用年月	2018年 5月分	請求年月	2018年 6月分
領収年月日	2018年 6月 27日		
金融機関名	****		
支店名	****		
口座番号	*****		

コミュファ光をご利用いただき誠にありがとうございます。
コミュファ光ご利用料金を、上記のとおり口座振替により領収いたしました。

印紙税中書納
付につき名古屋中
税務署承認済

中部テレコミュニケーション株式会社

〒460-0003

名古屋市中区錦1-10-1 MI テラス名古屋伏見

コミュファ光⁺

中部テレコミュニケーション株式会社

ご利用料金請求書

作成日 2018年 6月 11日

お客さま名	山口 力也 様		
請求金額	8,229 円		
振替日	2018年 6月 27日		

お客さまID	[REDACTED]		
ご利用年月	2018年 5月分	請求年月	2018年 6月分
金融機関名	****		
支店名	****		
口座番号	*****		

請求内訳	金額(円)	ご利用期間
月額使用料	525000	05/01-05/31
利用料金のお知らせ送付手数料	20000	
長トク割 5%	-28000	
ギガトリプル割	-410000	05/01-05/31
光電話	300000	
光電話	-130000	05/01-05/31
[REDACTED]	[REDACTED]	[REDACTED]
安心サポート	70000	
本体額合計	7620	*上記請求内訳の金額 は抜きで表示して あります。
消費税等(8%)	609	
請求金額	8229	

■NHK衛星受信料の請求のあるお客さまへ
NHK衛星受信料は「消費税等」の課税対象ではありません。また、NHK衛星受信料が未納となった場合は、翌々月に合算して請求させていただきます。

支 払 伝 票

会派又は議員名	山口 力也	経 理 番 号	12											
作成年月日	平成 30 年 6 月 30 日													
使 途 項 目	<input type="checkbox"/> 調査研究費 <input type="checkbox"/> 会議費 <input type="checkbox"/> 広報広聴費 <input type="checkbox"/> 研修費 <input type="checkbox"/> 資料作成費 <input checked="" type="checkbox"/> 事務費 <input type="checkbox"/> 要請・陳情活動費 <input type="checkbox"/> 資料購入費													
支 払 金 額	<table border="1" style="margin: auto;"> <tr> <td style="width: 10%;">金 額</td> <td style="width: 10%;"></td> <td style="width: 10%; text-align: center;">百万</td> <td style="width: 10%;"></td> <td style="width: 10%;"></td> <td style="width: 10%; text-align: center;">千</td> <td style="width: 10%; text-align: center;">3</td> <td style="width: 10%; text-align: center;">8</td> <td style="width: 10%; text-align: center;">2</td> <td style="width: 10%; text-align: center;">2</td> <td style="width: 10%;">円</td> </tr> </table>			金 額		百万			千	3	8	2	2	円
金 額		百万			千	3	8	2	2	円				
※按分により支払金額を算出する場合の計算式	支出額（領収書の金額） 按分率 支払金額（政務活動費充当額） ¥5,460 × 70% = ¥3,822													
使 途 内 容	燃 料 費 6 月 分													

〈領収書貼付欄〉



豊通石油販売（株）明徳町SS
 岐阜県岐阜市 明徳町13番地
 TEL:058-263-8177 SS:85903-14894

クレジットカード売上票

2018/06/19(火) 09:09 伝票No.0036
 取引通番 2344

ヤマクニ リキヤ 様

XXXXXXXXXXXX
 提携カード

012000 0625
 レギュラーガソリン P10 ¥5460
 数量 35.00L
 単価 156
 (内)消費税 853.8 ¥1883)

合計 ¥5,460

(内)税分消費税 ¥404)

承認No.0000136647

支払方法一括

クレジットカード利用額 ¥5,460

有効期限 XX年XX月 2 企業J-17

2:0000000-0:0000000

係員: 02

処理日時: 2018/06/19 0625-0625

100取引

複数の領収書を貼付する場合は、1
 なお、支払伝票に貼れない場合は、別紙を利用してください。

コミュファ光

ご利用料金領収書

作成日 2018年 8月 9日

お客さま名 山口 力也 様

領収金額	14,063 円
------	----------

内訳	
ご利用料金等	13,444 円
消費税等	619 円

お客さまID	[REDACTED]		
ご利用年月	2018年 6月分	請求年月	2018年 7月分
領収年月日	2018年 7月 27日		
金融機関名	****		
支店名	****		
口座番号	*****		

コミュファ光をご利用いただき誠にありがとうございます。
 コミュファ光ご利用料金を、上記のとおり口座振替により領収いたしました。

印紙税申告納
 付につき名古屋中
 税務署承認済

中部テレコミュニケーション株式会社
 〒460-0003
 名古屋市中央区錦1-10-1 MIテラス名古屋伏見

コミュファ光

中部テレコミュニケーション株式会社

ご利用料金請求書

作成日 2018年 7月 10日

お客さま名	山口 力也 様
請求金額	14,063 円
振替日	2018年 7月 27日

お客さまID	[REDACTED]		
ご利用年月	2018年 6月分	請求年月	2018年 7月分
金融機関名	****		
支店名	****		
口座番号	*****		

請求内訳	金額(円)	ご利用期間
月額使用料	525000	06/01-06/30
利用料金のお知らせ送付手数料	20000	
長トク割 5%	-28000	
ポガトリプル割	-41000	06/01-06/30
光電話	-130000	06/01-06/30
光電話	312000	
[REDACTED]		
安心サポート	70000	
[REDACTED]		
本体額合計	13444	
消費税等 (8%)	619	
請求金額	14063	

※上記請求内訳の金額
 は税抜きで表示して
 おります。

■ NHK衛星受信料の請求のあるお客さまへ
 NHK衛星受信料は「消費税等」の課税対象ではありません。また、NHK衛星受信
 料が未納となった場合は、翌々月に合算して請求させていただきます。

支 払 伝 票

会派又は議員名	山口 力也	経 理 番 号	14																				
作成年月日	平成 30 年 7 月 31 日																						
使 途 項 目	<input type="checkbox"/> 調査研究費 <input type="checkbox"/> 会議費 <input type="checkbox"/> 広報広聴費 <input type="checkbox"/> 研修費 <input type="checkbox"/> 資料作成費 <input checked="" type="checkbox"/> 事務費 <input type="checkbox"/> 要請・陳情活動費 <input type="checkbox"/> 資料購入費																						
支 払 金 額	<table border="1"> <tr> <td>金 額</td> <td></td> <td>百 万</td> <td></td> <td></td> <td>千</td> <td></td> <td></td> <td></td> <td></td> </tr> <tr> <td></td> <td></td> <td></td> <td></td> <td></td> <td>3</td> <td>6</td> <td>9</td> <td>9</td> <td>円</td> </tr> </table>			金 額		百 万			千										3	6	9	9	円
金 額		百 万			千																		
					3	6	9	9	円														
※按分により支払金額を算出する場合の計算式	支出額 (領収書の金額) 按分率 支払金額 (政務活動費充当額) ¥5,285 × 70% = ¥3,699																						
使 途 内 容	燃 料 費 7 月 分																						

<領収書貼付欄>



普通石油株式会社 (株) 明徳町SS
 支店県岐阜県 明徳町13番地
 TEL:056-23-1111 / FAX:056-23-1112 SS:85903-14694

クレジットカード売上票

3018/07/08(日) 16:25 伝票No.1913
 取引通番 1012

レマフアチ リキヤ 様

XXXXXXXXXXXX
 提携カード

012000 5367
 レギュラーガソリン P14 ¥5285
 数量 35.00L
 単価 151
 (内消費税 ¥1883)

合計 ¥5,285
 (内税分消費税 ¥391)

承認No.0000167062
 支払方法一括
 クレジットご利用額 ¥5,285
 有効期限 XX年XX月 2 企業J-ト
 2:0000000-0:0000000

係員 [Redacted] 02
 処理日付 3018/07/08 5367-5367
 100取引

複数の領収書を貼付する場合は、
 なお、支払伝票に貼れない場合は

アンケート回答で
Amazonギフト券
500円分をプレゼント!
 アンケート回答はこちら

*Amazonギフト券の当選は、スマートフォンからのご応募となります。

支 払 伝 票

会派又は議員名	山口 力也	経 理 番 号	15											
作成年月日	平成 30 年 7 月 31 日													
使 途 項 目	<input type="checkbox"/> 調査研究費 <input type="checkbox"/> 会議費 <input type="checkbox"/> 広報広聴費 <input type="checkbox"/> 研修費 <input type="checkbox"/> 資料作成費 <input checked="" type="checkbox"/> 事務費 <input type="checkbox"/> 要請・陳情活動費 <input type="checkbox"/> 資料購入費													
支 払 金 額	<table border="1" style="margin: auto; border-collapse: collapse;"> <tr> <td style="width: 10%;">金 額</td> <td style="width: 10%;"></td> <td style="width: 10%; text-align: center;">百万</td> <td style="width: 10%;"></td> <td style="width: 10%;"></td> <td style="width: 10%; text-align: center;">千</td> <td style="width: 10%; text-align: center;">3</td> <td style="width: 10%; text-align: center;">7</td> <td style="width: 10%; text-align: center;">3</td> <td style="width: 10%; text-align: center;">6</td> <td style="width: 10%; text-align: right;">円</td> </tr> </table>			金 額		百万			千	3	7	3	6	円
金 額		百万			千	3	7	3	6	円				
※按分により支払金額を算出する場合の計算式	支出額（領収書の金額） 按分率 支払金額（政務活動費充当額） ¥5,338 × 70% = ¥3,736													
使 途 内 容	燃 料 費 7 月 分													

<領収書貼付欄>



豊通石油販売（株）明徳町SS
 岐阜県岐阜市 明徳町13番地
 TEL:058-263-8177 SS:85903-14894

クレジットカード売上票

2018/07/18(水) 17:23 伝票No.4207
 取引通番 3238

ヤマグチ リキヤ 様
 XXXXXXXXXXXXX
 提携カード

012000 8252
 レギュラーガソリン P14 ¥5338
 数量 34.00L
 単価 @157
 (内消費税) 853.8 ¥1829

合計 ¥5,338
 (内税分消費税 ¥395)

承認No.0000197053
 支払方法 一括
 カードご利用額 ¥5,338
 有効期限 XX年XX月 2 企業カード
 2:0000000-0:0000000

係員: 02
 処理日付:2018/07/19 8252-8252
 100取引

複数の領収書を貼付する場合は、
 なお、支払伝票に貼れない場合

アンケート回答で
**Amazonギフト券
 500円分をプレゼント!**
 アンケート回答はこちら

*Amazonギフト券の応募は、スマートフォンからのみ可能です。

支 払 伝 票

会派又は議員名	山口 力也	経 理 番 号	16																				
作成年月日	平成 30 年 7 月 31 日																						
使 途 項 目	<input type="checkbox"/> 調査研究費 <input type="checkbox"/> 会議費 <input type="checkbox"/> 広報広聴費 <input type="checkbox"/> 研修費 <input type="checkbox"/> 資料作成費 <input checked="" type="checkbox"/> 事務費 <input type="checkbox"/> 要請・陳情活動費 <input type="checkbox"/> 資料購入費																						
支 払 金 額	<table border="1" style="margin: auto; border-collapse: collapse;"> <tr> <td style="width: 10%;">金 額</td> <td style="width: 10%;"></td> <td style="width: 10%;">百 万</td> <td style="width: 10%;"></td> <td style="width: 10%;"></td> <td style="width: 10%;">千</td> <td style="width: 10%;"></td> <td style="width: 10%;"></td> <td style="width: 10%;"></td> <td style="width: 10%;">円</td> </tr> <tr> <td></td> <td></td> <td></td> <td></td> <td></td> <td style="text-align: center;">3</td> <td style="text-align: center;">8</td> <td style="text-align: center;">4</td> <td style="text-align: center;">6</td> <td></td> </tr> </table>			金 額		百 万			千				円						3	8	4	6	
金 額		百 万			千				円														
					3	8	4	6															
※按分により支払金額を算出する場合の計算式	支出額（領収書の金額） 按分率 支払金額（政務活動費充当額） ¥5,495 × 70% = ¥3,846																						
使 途 内 容	燃 料 費 7 月 分																						

<領収書貼付欄>



豊通石油販売（株）明徳SS
 岐阜県岐阜市 明徳町13番地
 TEL:058-263-8177 SS:85903-14894

クレジットカード売上票

2018/07/26(木) 15:20 伝票No.6033
 取引通番 4999

ヤマダ電機 リキヤ 様
 XXXXXXXXXX
 提携カード

012000	0478				
レギュラーガソリン	POG	¥5495			
数量	35.00L				
単価	157				
(内)消費税	95.8	¥1883			

合計 ¥5,495

(内)税外消費税 ¥407

承認No.000005785

支払方法一括

クレジットカード利用額 ¥5,495

有効期限 XX年XX月 2 企業ID

2:000000-0:000000

係員: 01

処理日付: 2018/07/26 0478-0478

100取引

複数の領収書を貼付する場合は、
 なお、支払伝票に貼れない場合は、別紙を利用してください。

支 払 伝 票

会派又は議員名	山口 力也	経 理 番 号	17																				
作 成 年 月 日	平成 30 年 7 月 31 日																						
使 途 項 目	<input type="checkbox"/> 調査研究費 <input type="checkbox"/> 会議費 <input type="checkbox"/> 広報広聴費 <input type="checkbox"/> 研修費 <input type="checkbox"/> 資料作成費 <input checked="" type="checkbox"/> 事務費 <input type="checkbox"/> 要請・陳情活動費 <input type="checkbox"/> 資料購入費																						
支 払 金 額	<table border="1" style="width: 100%; text-align: center;"> <tr> <td>金 額</td> <td></td> <td>百万</td> <td></td> <td></td> <td>千</td> <td></td> <td></td> <td></td> <td>円</td> </tr> <tr> <td></td> <td></td> <td></td> <td></td> <td></td> <td>1</td> <td>8</td> <td>6</td> <td>5</td> <td></td> </tr> </table>			金 額		百万			千				円						1	8	6	5	
金 額		百万			千				円														
					1	8	6	5															
※按分により支払金額を算出する場合の計算式	支出額 (領収書の金額) 按分率 支払金額 (政務活動費充当額) ¥2,665 × 70% = ¥1,865																						
使 途 内 容	クリアホルダー ¥748 オフィスペーパー ¥1,375 クリップ ¥278 ボールペン ¥67 計 ¥2,468 消 費 税 ¥197 合 計 ¥2,665																						

<領収書貼付欄>



領 収 証

正木店 TEL(058)295-3571
 またのご来店お待ちしております
 営業時間 朝9時～夜8時

様

2018年 7月28日 (土) 17:39

クリアホルダー A4 100 ¥748
 4902205582977
 日本製紙オフィス用ボール紙 ¥1,375
 4515152001639
 大判ムクリップ 400本 P ¥278
 4976512003562
 単品 レックBP極細0.5 ¥67
 4902505273360

小計 4点 ¥2,468
 (外税対象額 ¥2,468)
 税率 8.0% 消費税等 ¥197

現計 ¥2,665
 お預り ¥2,700
 お釣り ¥35

複数の領収書を貼付する場合は、
 なお、支払伝票に貼れない場合は、

★印はセルフメーション対象商品です

キヤッシュ :
 R002-#9031



0002036000290311807284

コミュファ光⁺

ご利用料金領収書

作成日 2018年 9月11日

お客さま名 山口 力也 様

領収金額	9,790 円
------	---------

内訳 ご利用料金等 消費税等	9,180 円 610 円
----------------------	------------------

お客さまID	[REDACTED]		
ご利用年月	2018年 7月分	請求年月	2018年 8月分
領収年月日	2018年 8月27日		
金融機関名	****		
支店名	****		
口座番号	*****		

コミュファ光をご利用いただき誠にありがとうございます。
コミュファ光ご利用料金を、上記のとおり口座振替により領収いたしました。

印紙税申告納
付につき名古屋中
税務署承認済

中部テレコミュニケーション株式会社
〒460-0003
名古屋市中区錦1-10-1 MI テラス名古屋伏見

コミュファ光⁺

中部テレコミュニケーション株式会社

ご利用料金請求書

作成日 2018年 8月 9日

お客さま名	山口 力也 様		
請求金額	9,790 円		
振替日	2018年 8月27日		

お客さまID	[REDACTED]		
ご利用年月	2018年 7月分	請求年月	2018年 8月分
金融機関名	****		
支店名	****		
口座番号	*****		

請求内訳	金額(円)	ご利用期間
月額使用料	525000	07/01-07/31
利用料金のお知らせ送付手数料	20000	
長トク割 5%	-28000	
ギガトリプル割	-41000	07/01-07/31
光電話	301600	
光電話	-130000	07/01-07/31
[REDACTED]		
安心サポート	70000	
本体額合計	9180	*上記請求内訳の金額 は税抜きで表示して あります。
消費税等(8%)	610	
請求金額	9790	

■NHK衛星受信料の請求のあるお客さまへ
NHK衛星受信料は「消費税等」の課税対象ではありません。また、NHK衛星受信料が未納となった場合は、翌々月に合算して請求させていただきます。

別紙 (領収書添付用紙)

支 払 伝 票

会派又は議員名	山口 力也	経 理 番 号	19																						
作 成 年 月 日	平成 30 年 8 月 31 日																								
使 途 項 目	<input type="checkbox"/> 調査研究費 <input type="checkbox"/> 会議費 <input type="checkbox"/> 広報広聴費 <input type="checkbox"/> 研修費 <input type="checkbox"/> 資料作成費 <input checked="" type="checkbox"/> 事務費 <input type="checkbox"/> 要請・陳情活動費 <input type="checkbox"/> 資料購入費																								
支 払 金 額	<table border="1" style="margin-left: auto; margin-right: auto;"> <tr> <td>金 額</td> <td></td> <td>百万</td> <td></td> <td></td> <td>千</td> <td></td> <td></td> <td></td> <td></td> <td>円</td> </tr> <tr> <td></td> <td></td> <td></td> <td></td> <td></td> <td>3</td> <td></td> <td>7</td> <td></td> <td>3</td> <td>6</td> </tr> </table>			金 額		百万			千					円						3		7		3	6
金 額		百万			千					円															
					3		7		3	6															
※按分により支払金額を算出する場合の計算式	支出額 (領収書の金額) 按分率 支払金額 (政務活動費充当額) ¥5,338 × 70% = ¥3,736																								
使 途 内 容	燃 料 費 8 月 分																								

<領収書貼付欄>



豊達石油販売(株)明徳町S.S
岐阜県岐阜市 明徳町13番地
TEL:058-263-8177 SS:8580-1-14894

クレジットカード売上票

2018/08/06(水) 09:01 伝票No.0083
取引通番 2724

ヤマダ電気 リキヤ 様
XXXXXXXXXX
提携カード

012000 5991
レギュラーガソリン P14 ¥5338
数量 34.00L
単価 @157
(内消費税) @53.8 ¥1829

合計 ¥5,338
内税分消費税 ¥395)

伝票No. 0000217204
支払方法 一括
クレジットカード ¥5,338
有効期限 XX年XX月 企業J-ド
2:0000000-0:0000000

係属 02
処理日付 2018/08/08 169-3069
100取引

複数の領収書を貼付する場合は、重ねて貼付してください。
なお、支払伝票に貼れない場合は、別紙を利用してください。

支 払 伝 票

会派又は議員名	山口 力也	経理 番号	20																				
作成年月日	平成 30年 8月 31日																						
使 途 項 目	<input type="checkbox"/> 調査研究費 <input type="checkbox"/> 会議費 <input type="checkbox"/> 広報広聴費 <input type="checkbox"/> 研修費 <input type="checkbox"/> 資料作成費 <input checked="" type="checkbox"/> 事務費 <input type="checkbox"/> 要請・陳情活動費 <input type="checkbox"/> 資料購入費																						
支 払 金 額	<table border="1" style="margin: auto;"> <tr> <td style="width: 10%;">金 額</td> <td style="width: 10%;"></td> <td style="width: 10%;">百万</td> <td style="width: 10%;"></td> <td style="width: 10%;"></td> <td style="width: 10%;">千</td> <td style="width: 10%;"></td> <td style="width: 10%;"></td> <td style="width: 10%;"></td> <td style="width: 10%;">円</td> </tr> <tr> <td></td> <td></td> <td></td> <td></td> <td></td> <td style="text-align: center;">3</td> <td style="text-align: center;">8</td> <td style="text-align: center;">4</td> <td style="text-align: center;">6</td> <td></td> </tr> </table>			金 額		百万			千				円						3	8	4	6	
金 額		百万			千				円														
					3	8	4	6															
※按分により支払金額を算出する場合の計算式	支出額（領収書の金額） 按分率 支払金額（政務活動費充当額） ¥5,495 × 70% = ¥3,846																						
使 途 内 容	燃 料 費 8月分																						

<領収書貼付欄>



豊通石油販売（株）明徳町SS
 岐阜県岐阜市 明徳町13番地
 TEL:058-263-8177 SS:85903-14894

クレジットカード売上票

2018/08/27(月) 15:26 伝票No.4913
 取引通番 1590

ヤマグチ リキヤ 様
 XXXXXXXXXXXX
 提携カード

012000 8942
 レギュラーガソリン P02 ¥5495
 数量 35.00L
 単価 9157
 (内消費税) 953.8 ¥1883

合計 ¥5,495
 (内税込消費税 ¥407)

承認No.0000013420
 支払方法一括
 クレジット利用額 ¥5,495
 有効期限 XX年XX月 2 企業J-1
 2:0000000-0:0000000

係員: 01
 処理日付:2018/08/27 8942-8942

複数の領収書を貼付する場合は、重ね 100取引
 なお、支払伝票に貼れない場合は、別紙を利用してください。

コミュファ光

ご利用料金領収書

作成日 2018年10月10日

お客さま名 山口 力也 様

領収金額	16,978 円
------	----------

内訳 ご利用料金等 消費税等	16,372 円 606 円
----------------------	-------------------

お客さまID	[REDACTED]		
ご利用年月	2018年 8月分	請求年月	2018年 9月分
領収年月日	2018年 9月 27日		
金融機関名	****		
支店名	****		
口座番号	*****		

コミュファ光をご利用いただき誠にありがとうございます。
コミュファ光ご利用料金を、上記のとおり口座振替により領収いたしました。

印紙税申告納
付につき名古屋中
税務署承認済

中部テレコミュニケーション株式会社

〒460-0003

名古屋市中区錦1-10-1 M I テラス名古屋伏見

コミュファ光

中部テレコミュニケーション株式会社

ご利用料金請求書

作成日 2018年 9月 11日

お客さま名	山口 力也 様		
請求金額	16,978 円		
振替日	2018年 9月 27日		

お客さまID	[REDACTED]		
ご利用年月	2018年 8月分	請求年月	2018年 9月分
金融機関名	****		
支店名	****		
口座番号	*****		

請求内訳	金額(円)	ご利用期間
月額使用料	525000	08/01-08/31
利用料金のお知らせ送付手数料	2000	
段トク割 5%	-2800	
ギガトリプル割	-41000	08/01-08/31
光電話	-130000	08/01-08/31
光電話	296000	
[REDACTED]		
安心サポート	70000	
[REDACTED]		
本体額合計	16372	
消費税等(8%)	606	
請求金額	16978	

※上記請求内訳の金額
は税抜きで表示して
あります。

■ NHK衛星受信料の請求のあるお客さまへ
NHK衛星受信料は「消費税等」の課税対象ではありません。また、NHK衛星受信料が未納となった場合は、翌々月に合算して請求させていただきます。

支 払 伝 票

会派又は議員名	山口 力也	経 理 番 号	2 2											
作 成 年 月 日	平成 30 年 9 月 30 日													
使 途 項 目	<input type="checkbox"/> 調査研究費 <input type="checkbox"/> 会議費 <input type="checkbox"/> 広報広聴費 <input type="checkbox"/> 研修費 <input type="checkbox"/> 資料作成費 <input checked="" type="checkbox"/> 事務費 <input type="checkbox"/> 要請・陳情活動費 <input type="checkbox"/> 資料購入費													
支 払 金 額	<table border="1" style="margin: auto;"> <tr> <td style="width: 20%;">金 額</td> <td style="width: 20%;"></td> <td style="width: 10%; text-align: center;">百万</td> <td style="width: 10%;"></td> <td style="width: 10%;"></td> <td style="width: 10%; text-align: center;">千</td> <td style="width: 10%; text-align: center;">3</td> <td style="width: 10%; text-align: center;">8</td> <td style="width: 10%; text-align: center;">9</td> <td style="width: 10%; text-align: center;">5</td> <td style="width: 10%;">円</td> </tr> </table>			金 額		百万			千	3	8	9	5	円
金 額		百万			千	3	8	9	5	円				
※按分により支払金額を算出する場合の計算式	支出額 (領収書の金額) ¥5,565	×	按分率 70%	=	支払金額 (政務活動費充当額) ¥3,895									
使 途 内 容	燃 料 費 9 月 分													

<領収書貼付欄>



豊通石油販売(株)明徳町SS
岐阜県岐阜市 明徳町13番地
TEL:058-263-8177 SS:85903-14894

クレジットカード売上票

2018/09/20(木) 15:49 伝票No.1637
取引番号 1136

ヤマダチ リキヤ 様

XXXXXXXXXXXX
提携カード

012000 5037
レギュラーガソリン P02 ¥5565
数量 35.00L
単価 159
(内消費税 853.6 ¥1883)

合計 ¥5,565
(内税分消費税 ¥412)

承認No.0000258774

支払方法 一括 ¥5,565
クレジットカード利用額

有効期限 XX年XX月 2 企業コード
2:00000000-0:00000000

係員: 01

処理日付: 2018/09/20 5037-5037

100取引

複数の領収書を貼付する場合は

なお、支払伝票に貼れない場合は、別紙を利用してください。

支 払 伝 票

会派又は議員名	山口 力也	経 理 番 号	23											
作成年月日	平成 30 年 9 月 30 日													
使 途 項 目	<input type="checkbox"/> 調査研究費 <input type="checkbox"/> 会議費 <input type="checkbox"/> 広報広聴費 <input type="checkbox"/> 研修費 <input type="checkbox"/> 資料作成費 <input checked="" type="checkbox"/> 事務費 <input type="checkbox"/> 要請・陳情活動費 <input type="checkbox"/> 資料購入費													
支 払 金 額	<table border="1"> <tr> <td>金 額</td> <td></td> <td>百万</td> <td></td> <td></td> <td>千</td> <td>5</td> <td>1</td> <td>7</td> <td>8</td> <td>円</td> </tr> </table>			金 額		百万			千	5	1	7	8	円
金 額		百万			千	5	1	7	8	円				
※按分により支払金額を算出する場合の計算式	支出額 (領収書の金額) 按分率 支払金額 (政務活動費充当額) ¥7,398 × 70% = ¥5,178													
	コピーチャージ料 9月請求分 7,398 円													
<領収書貼付欄>														

=====**領 収 証**=====

No. 023611

30 年 9 月 10 日

山口 力也 様

金 額						¥	7	3	9	8
-----	--	--	--	--	--	---	---	---	---	---

但し

上記の金額正に領収致しました。

入金内訳	現金	
	小切手	
	手形	
	振込	○
	相殺	

KOKUYO
 コクヨ株式会社
株式会社 岐阜工学校
 〒501-6115
 岐阜市柳津町
 TEL (058)
 FAX (058)

撥者印

本証に社印および撥者印のないもの、並びに金額を訂正したものは無効です

〒500-8871
岐阜市大正町3番1

請求書

締 2018年 8月22日 請求書NO:

下記の通りご請求申し上げます。

山口 力也

御中

セールスコード

ご請求金額

納品書枚数

¥7,398-

1枚

	第一製品	第二製品	一般品	合計
前月請求高				0
当月入金高				0
差引繰越高				0
当 月				
お買上高	0	0	6850	6850
値引高	0	0	0	0
税 正 味				
お買上高	0	0	6850	6850
消費税額等				548
差引ご請求高				7398

KOKUYO

コクヨ

株式会社 岐阜エコー

〒501-6115 岐阜県岐阜市柳津町丸野4-107-5

代表取締役社長 渡辺 器美雄

TEL 058(387)1101(代)

振込先 十六銀行柳津支店 当座1338278

大垣共立銀行柳津支店 当座 811

月 日	伝票No	品 番	品 名	数量	単価	金額	区分	摘要
1	-11755346 00014873	TCC3511	東芝電子複写機 コピー料金	1	6850	6850		
2								
3								
4								
5								
6								
7								
8								
9								
10								
11								
12								
13								
14								
15								
16								
17								
18								
19								
20								
21								
22								
23								
24								
25								
26								
27								
28								
29								
30								
31								
32								
33								

区分…空白=売上 B=売上取消 C=良品返品 D=良品返品取消 E=不良返品 F=不良返品取消 G=入金 H=入金取消 I
=差引 J=差引取消 K=振引 L=値引取消 M=本直売上 N=本直売上取消 Y=小計合計

支 払 伝 票

会派又は議員名	山口 力也	経 理 番 号	24																		
作 成 年 月 日	平成 30 年 9 月 30 日																				
使 途 項 目	<input type="checkbox"/> 調査研究費 <input type="checkbox"/> 会議費 <input type="checkbox"/> 広報広聴費 <input type="checkbox"/> 研修費 <input type="checkbox"/> 資料作成費 <input checked="" type="checkbox"/> 事務費 <input type="checkbox"/> 要請・陳情活動費 <input type="checkbox"/> 資料購入費																				
支 払 金 額	<table border="1" style="margin: auto; border-collapse: collapse;"> <tr> <td style="width: 10%;">金 額</td> <td style="width: 10%;"></td> <td style="width: 10%; text-align: center;">百万</td> <td style="width: 10%;"></td> <td style="width: 10%; text-align: center;">千</td> <td style="width: 10%;"></td> <td style="width: 10%; text-align: center;">百</td> <td style="width: 10%;"></td> <td style="width: 10%; text-align: center;">円</td> </tr> <tr> <td></td> <td></td> <td></td> <td></td> <td></td> <td></td> <td></td> <td style="text-align: center;">7</td> <td style="text-align: center;">5</td> </tr> </table>			金 額		百万		千		百		円								7	5
金 額		百万		千		百		円													
							7	5													
※按分により支払金額を算出する場合の計算式	支出額 (領収書の金額) 按分率 支払金額 (政務活動費充当額) ¥108 × 70% = ¥75																				
使 途 内 容	コピーチャージ料 振込手数料 ¥108																				

<領収書貼付欄>

[REDACTED] キャッシュ・カード
 お取引明細票
 毎度ご利用ありがとうございます

お取引内容	お取引日	お取引店	振込番号	お取引番号
お振込	300907	005505035829		
銀行番号	店番号	支店・口座番号		
[REDACTED]	[REDACTED]	[REDACTED]		***
万円札	五千円札	二千円札	千円札	お取引金額
*	*	*	*	*7,398
通貨				
お取引時刻	振込手数料	お取引残額		
15:04	108	[REDACTED]		
お振込は09月10日扱となります 大垣共立銀行 柳津支店 当座 811 カ.キ.フ.エ.コ.ル 様 ヤマグチ リキヤ 様 058-264-5627				
***** ***** ***** 大垣共立銀行				

[REDACTED] 銀行

複数の領収書を貼付する場合は、重ねず一枚ずつ貼ってください。
 なお、支払伝票に貼れない場合は、別紙を利用してください。

別紙 (領収書添付用紙)



ご利用料金領収書

作成日 2018年11月9日

お客さま名 山口 力也 様

領収金額	11,283 円
------	----------

内訳 ご利用料金等 消費税等	10,676 円 607 円
----------------------	-------------------

お客さまID	[REDACTED]		
ご利用年月	2018年9月分	請求年月	2018年10月分
領収年月日	2018年10月29日		
金融機関名	****		
支店名	****		
口座番号	*****		

コムファ光をご利用いただき誠にありがとうございます。
コムファ光ご利用料金を、上記のとおり口座振替により領収いたしました。

印紙税申告納
付につき名古屋中
税務署承認済

中部テレコミュニケーション株式会社
〒460-0003
名古屋市中区錦1-10-1 MI テラス名古屋伏見



中部テレコミュニケーション株式会社

ご利用料金請求書

作成日 2018年10月10日

お客さま名	山口 力也 様		
請求金額	11,283 円		
振替日	2018年10月29日		

お客さまID	[REDACTED]		
ご利用年月	2018年9月分	請求年月	2018年10月分
金融機関名	****		
支店名	****		
口座番号	*****		

請求内訳	金額(円)	ご利用期間
月額使用料	525000	09/01-09/30
利用料金のお知らせ送付手数料	20000	
長トク割 5%	-28000	
ギガトリプル割	-41000	09/01-09/30
光電話	296800	
光電話	-130000	09/01-09/30
[REDACTED]		
安心サポート	70000	
本体額合計	10676	
消費税等(8%)	607	
請求金額	11283	

*上記請求内訳の金額は税抜きで表示しております。

■NHK衛星受信料の請求のあるお客さまへ
NHK衛星受信料は「消費税等」の課税対象ではありません。また、NHK衛星受信料が未納となった場合は、翌々月に合算して請求させていただきます。

支 払 伝 票

会派又は議員名	山口 力也	経 理 番 号	26											
作 成 年 月 日	平成 30 年 10 月 31 日													
使 途 項 目	<input type="checkbox"/> 調査研究費 <input type="checkbox"/> 会議費 <input type="checkbox"/> 広報広聴費 <input type="checkbox"/> 研修費 <input type="checkbox"/> 資料作成費 <input checked="" type="checkbox"/> 事務費 <input type="checkbox"/> 要請・陳情活動費 <input type="checkbox"/> 資料購入費													
支 払 金 額	<table border="1" style="margin: auto; border-collapse: collapse;"> <tr> <td style="padding: 5px;">金 額</td> <td style="width: 20px;"></td> <td style="width: 20px; text-align: center;">百 万</td> <td style="width: 20px;"></td> <td style="width: 20px;"></td> <td style="width: 20px; text-align: center;">千</td> <td style="width: 20px; text-align: center;">3</td> <td style="width: 20px; text-align: center;">8</td> <td style="width: 20px; text-align: center;">9</td> <td style="width: 20px; text-align: center;">5</td> <td style="padding: 5px;">円</td> </tr> </table>			金 額		百 万			千	3	8	9	5	円
金 額		百 万			千	3	8	9	5	円				
※按分により支払金額を算出する 場合の計算式	支出額（領収書の金額） 按分率 支払金額（政務活動費充当額） ¥5,565 × 70% = ¥3,895													
使 途 内 容	燃 料 費 10 月 分													

〈領収書貼付欄〉



豊通石油販売（株）明徳町SS
 岐阜県岐阜市 明徳町13番地
 TEL:058-263-8177 SS:05903-14894

クレジットカード売上票

2018/10/06(金) 13:38 伝票No.4465
 取引通番 3841

ヤマワチ リキヤ 様

XXXXXXXXXXXX
 提携カード

012000 8699
 レギュラーガソリン P14 ¥5,565
 数量 35.00L
 単価 0159
 (内消費税 ¥53.8 ¥1883)

合計 ¥5,565

(内税分消費税 ¥412)

承認No.0000071685

支払方法 一括
 カードご利用額 ¥5,565

有効期限 XX年XX月 2 企業ト
 2:0000000-0:0000000

係員: 02

処理日付: 2018/10/05 8699-8699
 100取引

複数の領収書を貼付する場合は、重ねず一枚ずつ貼ってください。
 なお、支払伝票に貼れない場合は、別紙を利用してください。

支 払 伝 票

会派又は議員名	山口 力也	経 理 番 号	27																						
作 成 年 月 日	平成 30 年 10 月 31 日																								
使 途 項 目	<input type="checkbox"/> 調査研究費 <input type="checkbox"/> 会議費 <input type="checkbox"/> 広報広聴費 <input type="checkbox"/> 研修費 <input type="checkbox"/> 資料作成費 <input checked="" type="checkbox"/> 事務費 <input type="checkbox"/> 要請・陳情活動費 <input type="checkbox"/> 資料購入費																								
支 払 金 額	<table border="1"> <tr> <td>金 額</td> <td></td> <td>百万</td> <td></td> <td></td> <td>千</td> <td></td> <td></td> <td></td> <td></td> <td>円</td> </tr> <tr> <td></td> <td></td> <td></td> <td></td> <td></td> <td>4</td> <td></td> <td>1</td> <td></td> <td>9</td> <td>5</td> </tr> </table>			金 額		百万			千					円						4		1		9	5
金 額		百万			千					円															
					4		1		9	5															
※按分により支払金額を算出する場合の計算式	支出額（領収書の金額） 按分率 支払金額（政務活動費充当額） ¥5,994 × 70% = ¥4,195																								
使 途 内 容	燃 料 費 10 月 分 の 内 ガスビュアーガソ 864円除く 5,994円																								

<領収書貼付欄>



豊通石油販売（株）明徳町SS
岐阜県岐阜市 明徳町13番地
TEL:058-263-8177 SS:85903-14694

クレジットカード売上票

2018/10/21(日) 15:47 伝票No.7637
取引通番 1891

ヤマワチ リキヤ 様

XXXXXXXXXXXX
提携カード

012000 2916
レギュラーガソリン PUG ¥5994
数量 37.00L
単価 162
(内消費税) 853.8 ¥1991
319104 2917
ガスビュアーガソ ¥864
数量 1.00L(個)
単価 864

合計 ¥6,858

(内税分消費税 ¥0.8)
承認No.0000263121
支払方法 一括
クレジットご利用額 ¥6,858
有効期限 XX年XX月 2 企業カード
2:0000900-0:0000000

複数の領収書を貼付する場合は、
なお、支払伝票に貼れない場合は、

係員: 01
処理日時: 2018/10/22 2916-2917
100取引

支 払 伝 票

会派又は議員名	山口 力也	経 理 番 号	28																						
作 成 年 月 日	平成 30 年 10 月 31 日																								
使 途 項 目	<input type="checkbox"/> 調査研究費 <input type="checkbox"/> 会議費 <input type="checkbox"/> 広報広聴費 <input type="checkbox"/> 研修費 <input type="checkbox"/> 資料作成費 <input checked="" type="checkbox"/> 事務費 <input type="checkbox"/> 要請・陳情活動費 <input type="checkbox"/> 資料購入費																								
支 払 金 額	<table border="1" style="margin: auto; border-collapse: collapse;"> <tr> <td style="width: 10%;">金 額</td> <td style="width: 10%;"></td> <td style="width: 10%; text-align: center;">百 万</td> <td style="width: 10%;"></td> <td style="width: 10%;"></td> <td style="width: 10%; text-align: center;">千</td> <td style="width: 10%; text-align: center;">1</td> <td style="width: 10%; text-align: center;">6</td> <td style="width: 10%; text-align: center;">4</td> <td style="width: 10%; text-align: center;">9</td> <td style="width: 10%; text-align: right;">円</td> </tr> </table>			金 額		百 万			千	1	6	4	9	円											
金 額		百 万			千	1	6	4	9	円															
※按分により支払金額を算出する場合の計算式	支出額（領収書の金額） 按分率 支払金額（政務活動費充当額） ¥2,356 × 70% = ¥1,649																								
使 途 内 容	<table style="width: 100%; border-collapse: collapse;"> <tr><td style="width: 60%;">ドットライナー</td><td style="width: 40%; text-align: right;">¥178</td></tr> <tr><td>便箋長3</td><td style="text-align: right;">¥189</td></tr> <tr><td>便箋角2</td><td style="text-align: right;">¥440</td></tr> <tr><td>コピー用紙</td><td style="text-align: right;">¥1,375</td></tr> <tr><td>計</td><td style="text-align: right;">¥2,182</td></tr> <tr><td>消費税</td><td style="text-align: right;">¥174</td></tr> <tr><td>合計</td><td style="text-align: right;">¥2,356</td></tr> </table>			ドットライナー	¥178	便箋長3	¥189	便箋角2	¥440	コピー用紙	¥1,375	計	¥2,182	消費税	¥174	合計	¥2,356								
ドットライナー	¥178																								
便箋長3	¥189																								
便箋角2	¥440																								
コピー用紙	¥1,375																								
計	¥2,182																								
消費税	¥174																								
合計	¥2,356																								
<div style="display: flex; justify-content: space-between;"> <領収書貼付欄> <div style="text-align: center;">  <h2 style="margin: 0;">領 収 証</h2> <p style="font-size: small; margin: 0;">正木店 TEL(058)295-3571 またのご来店お待ちしております 営業時間 朝9時～夜8時</p> <p style="margin: 0;">山口 様</p> <p style="margin: 0;">2018年10月31日（水） 10:09</p> <table style="width: 100%; font-size: x-small; margin: 0;"> <tr><td>ドットライナーC限定柄ドット</td><td style="text-align: right;">¥178</td></tr> <tr><td>4901480335247</td><td></td></tr> <tr><td>長3つ7つ(70) 100</td><td style="text-align: right;">¥189</td></tr> <tr><td>4522238021030</td><td></td></tr> <tr><td>角2つ7つ(70) 100</td><td style="text-align: right;">¥440</td></tr> <tr><td>4522238021207</td><td></td></tr> <tr><td>日本製紙アイズ[®]-H[®]-#7</td><td style="text-align: right;">¥1,375</td></tr> <tr><td>4515157061639</td><td></td></tr> </table> <p style="margin: 0;">小計 4点 ¥2,182 (外税対象額) ¥2,182 税率 8.0% 消費税等 ¥174</p> <hr/> <table style="width: 100%; font-size: x-small; margin: 0;"> <tr><td>現金</td><td style="text-align: right;">¥2,356</td></tr> <tr><td>お預り</td><td style="text-align: right;">¥5,000</td></tr> <tr><td>お釣り</td><td style="text-align: right;">¥2,644</td></tr> </table> </div> </div>				ドットライナーC限定柄ドット	¥178	4901480335247		長3つ7つ(70) 100	¥189	4522238021030		角2つ7つ(70) 100	¥440	4522238021207		日本製紙アイズ [®] -H [®] -#7	¥1,375	4515157061639		現金	¥2,356	お預り	¥5,000	お釣り	¥2,644
ドットライナーC限定柄ドット	¥178																								
4901480335247																									
長3つ7つ(70) 100	¥189																								
4522238021030																									
角2つ7つ(70) 100	¥440																								
4522238021207																									
日本製紙アイズ [®] -H [®] -#7	¥1,375																								
4515157061639																									
現金	¥2,356																								
お預り	¥5,000																								
お釣り	¥2,644																								

コミュファ光

ご利用料金領収書

作成日 2018年12月11日

お客さま名 山口 力也 様

領収金額	16,002円
------	---------

内訳	
ご利用料金等	15,394円
消費税等	608円

お客さまID	[REDACTED]		
ご利用年月	2018年10月分	請求年月	2018年11月分
領収年月日	2018年11月27日		
金融機関名	****		
支店名	****		
口座番号	*****		

コミュファ光をご利用いただき誠にありがとうございます。
 コミュファ光ご利用料金を、上記のとおり口座振替により領収いたしました。

印紙税申告納付につき名古屋中税務署承認済

中部テレコミュニケーション株式会社
 〒460-0003
 名古屋市中区錦1-10-1 MI テラス名古屋伏見

コミュファ光

中部テレコミュニケーション株式会社

ご利用料金請求書

作成日 2018年11月9日

お客さま名	山口 力也 様	
請求金額	16,002円	
振替日	2018年11月27日	

お客さまID	[REDACTED]	
ご利用年月	2018年10月分	請求年月 2018年11月分
金融機関名	****	
支店名	****	
口座番号	*****	

請求内訳	金額(円)	ご利用期間
月額使用料	525000	10/01-10/31
ご利用料金のお知らせ送付手数料	20000	
長トク割 5%	-28000	
ギガトリプル割	-41000	10/01-10/31
光電話	298600	
光電話	-130000	10/01-10/31
[REDACTED]		
安心サポート	70000	
[REDACTED]		
本体額合計	15394	※上記請求内訳の金額は税抜きで表示しております。
消費税等(8%)	608	
請求金額	16002	

■NHK衛星受信料の請求のあるお客さまへ
 NHK衛星受信料は「消費税等」の課税対象ではありません。また、NHK衛星受信料が未納となった場合は、翌々月に合算して請求させていただきます。

別紙 (領収書添付用紙)

支 払 伝 票

会派又は議員名	山口 力也	経理 番号	30																		
作成年月日	平成 30 年 11 月 30 日																				
使 途 項 目	<input type="checkbox"/> 調査研究費 <input type="checkbox"/> 会議費 <input type="checkbox"/> 広報広聴費 <input type="checkbox"/> 研修費 <input type="checkbox"/> 資料作成費 <input checked="" type="checkbox"/> 事務費 <input type="checkbox"/> 要請・陳情活動費 <input type="checkbox"/> 資料購入費																				
支 払 金 額	<table border="1" style="margin: auto;"> <tr> <td style="width: 15%;">金 額</td> <td style="width: 15%;"></td> <td style="width: 15%;">百 万</td> <td style="width: 15%;"></td> <td style="width: 15%;">千</td> <td style="width: 15%;"></td> <td style="width: 15%;"></td> <td style="width: 15%;"></td> <td style="width: 15%;">円</td> </tr> <tr> <td></td> <td></td> <td></td> <td></td> <td style="text-align: center;">4</td> <td style="text-align: center;">0</td> <td style="text-align: center;">9</td> <td style="text-align: center;">2</td> <td></td> </tr> </table>			金 額		百 万		千				円					4	0	9	2	
金 額		百 万		千				円													
				4	0	9	2														
※按分により支払金額を算出する場合の計算式	支出額 (領収書の金額) ¥5,846	× 按分率 70%	= 支払金額 (政務活動費充当額) ¥4,092																		
使 途 内 容	燃 料 費 11 月 分																				

<領収書貼付欄>



豊通石油販売(株) 明德町SS
 岐阜県岐阜市 明德町13番地
 TEL:058-263-8177 SS:85903-14894

クレジットカード売上票

2018/11/12(月) 14:51 伝票No.3797
 取引通番 0874

ヤマダチ リキヤ 様

XXXXXXXXXXXX
 提携カード

012000 8315
 レギュラーガソリン P06 ¥5920
 数量 37.00L
 単価 8160
 値引 -82 -¥74
 (内消費税) 853.8 ¥1991

合計 ¥5,846
 (内税分消費税 ¥434)

承認No.0000141402
 支払方法 一括 ¥5,846
 ネットご利用額
 有効期限 XX年XX月 2 企業カード
 2:0000000-0:0000000

係員: [Redacted] 01

複数の領収書を貼付する場合は、重複
 処理日付: 2018/11/12 8315-8316
 100取引

なお、支払伝票に貼れない場合は、別紙にてご利用してください。

支 払 伝 票

会派又は議員名	山口 力也	経 理 番 号	3 /																						
作 成 年 月 日	平成 30 年 11 月 30 日																								
使 途 項 目	<input type="checkbox"/> 調査研究費 <input type="checkbox"/> 会議費 <input type="checkbox"/> 広報広聴費 <input type="checkbox"/> 研修費 <input type="checkbox"/> 資料作成費 <input checked="" type="checkbox"/> 事務費 <input type="checkbox"/> 要請・陳情活動費 <input type="checkbox"/> 資料購入費																								
支 払 金 額	<table border="1"> <tr> <td>金 額</td> <td></td> <td>百万</td> <td></td> <td></td> <td>千</td> <td></td> <td></td> <td></td> <td></td> <td>円</td> </tr> <tr> <td></td> <td></td> <td></td> <td></td> <td></td> <td>1</td> <td>7</td> <td>9</td> <td>9</td> <td></td> <td></td> </tr> </table>			金 額		百万			千					円						1	7	9	9		
金 額		百万			千					円															
					1	7	9	9																	
※按分により支払金額を算出する場合の計算式	支出額 (領収書の金額)	按分率	支払金額 (政務活動費充当額)																						
	¥2,570	× 70%	= ¥1,799																						
使 途 内 容	フラッシュメモリー ¥2,380 消 費 税 ¥190 合 計 ¥2,570																								

<領収書貼付欄>



株式会社ヤマダ電機 群馬県高崎市栄町1-1

家電住まいる館
YAMADA
岐阜本店
058-268-7001

領 収 書

No. 0241-409-025969 [現金売]

2018/11/03 15:52

レシ担当
販売担当

3248951011 USM8GUG 8GB
フラッシュメモリー 1:持帰 外08

¥2,380

小計 ¥2,380

消費税 ¥190

税込計 ¥2,570

合計 ¥2,570

(内消費税 ¥190)

現金 ¥2,570

お預り ¥2,600

お釣り ¥30



商品の返品につきましては必ずこのレシートとお客様カード(お持ちのお客様)をお持ち下さい。お持ちでない場合は返品が出来ません。

印紙税申告納付につき高崎税務署承認済

複数の領収書を貼付する場合は、重
なお、支払伝票に貼れない場合は、別紙を利用してください。

支 払 伝 票

会派又は議員名	山口 力也	経 理 番 号	32											
作 成 年 月 日	平成 30 年 12 月 31 日													
使 途 項 目	<input type="checkbox"/> 調査研究費 <input type="checkbox"/> 会議費 <input type="checkbox"/> 広報広聴費 <input type="checkbox"/> 研修費 <input type="checkbox"/> 資料作成費 <input checked="" type="checkbox"/> 事務費 <input type="checkbox"/> 要請・陳情活動費 <input type="checkbox"/> 資料購入費													
支 払 金 額	<table border="1" style="margin: auto; border-collapse: collapse;"> <tr> <td style="width: 10%;">金 額</td> <td style="width: 10%;"></td> <td style="width: 10%; text-align: center;">百 万</td> <td style="width: 10%;"></td> <td style="width: 10%; text-align: center;">千</td> <td style="width: 10%; text-align: center;">1</td> <td style="width: 10%; text-align: center;">5</td> <td style="width: 10%; text-align: center;">4</td> <td style="width: 10%; text-align: center;">2</td> <td style="width: 10%; text-align: center;">2</td> <td style="width: 10%; text-align: right;">円</td> </tr> </table>			金 額		百 万		千	1	5	4	2	2	円
金 額		百 万		千	1	5	4	2	2	円				
※按分により支払金額を算出する場合の計算式	支出額（領収書の金額） 按分率 支払金額（政務活動費充当額） ¥22,032 × 70% = ¥15,422													
	コピーリース料 1年分 ¥22,032													

〈領収書貼付欄〉

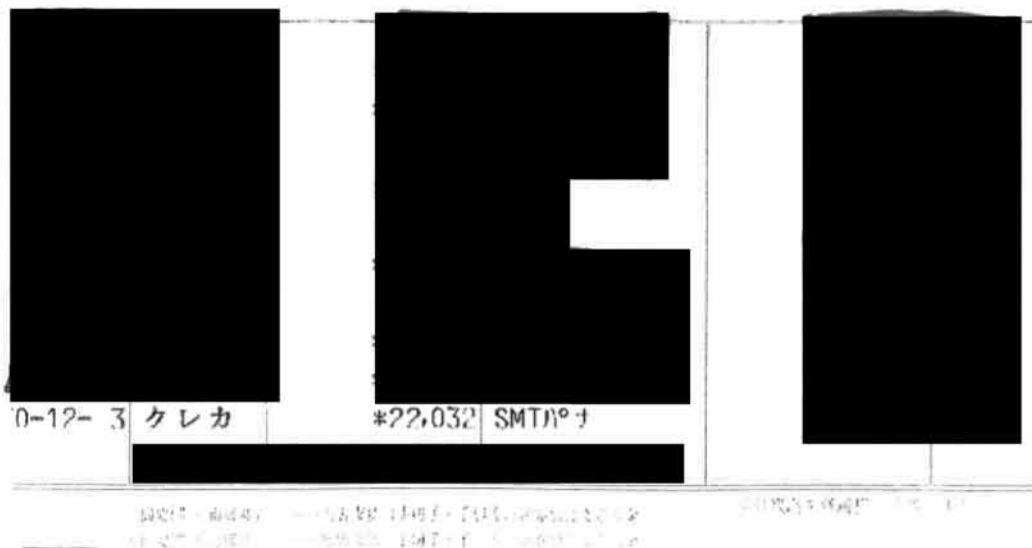

複数の領収書を貼付する場合は、重ねず一枚ずつ貼ってください。
 なお、支払伝票に貼れない場合は、別紙を利用してください。

2018年10月12日作成

三井住友トラスト・バナソニックファイナンス株式会社

再リース契約手続き完了通知書

平素は格別のお引き立てに預かり厚く御礼申し上げます。
さて、過日お送りいたしました「再リース契約自動更新のご案内」に基づき、本日、下記内容により再リース契約の手続きを完了させて頂きましたので、ご通知申し上げます。
再リース料につきましては、下記の内容となっておりますのでご確認お願い申し上げます。

ご契約番号	再リース開始日(上段)	再リース料(上段)	代表物件名(上段)
	再リース終了日(下段)	支払方法(下段)	設置場所(下段)
[REDACTED]	2018年11月20日	総額 20,400 円 消費税額等 1,632 円 計 22,032 円	カラー複合機
	2019年11月19日 12ヶ月	支払日 2018年12月03日 金融機関名 [REDACTED]銀行 支店名 [REDACTED]支店 口座種別 [REDACTED] 口座番号 [REDACTED] ※お支払いは口座振替となります。	岐阜市大正町 3-1

※引落口座番号は7桁表示とし個人情報保護のため、一部***表示しています。

※ご不明な点がございましたら、宛名面にご照会くださいますよう、お願い申し上げます。

500-8871
岐阜県岐阜市大正町
3-1

山口 力也

様

540-0001
大阪府大阪市中央区城見1丁目
3-7

三井住友トラスト・パナソニックファイナンス株式会社

(0001/0003) 005206#015580
*00401149 015636 000017 002

リース期間満了のご案内

拝啓、貴社ますますご清栄のこととお慶び申し上げます。平素は格別のお引き立てを賜り厚くお礼申し上げます。さて、現在ご利用いただいておりますリース契約(または再リース契約)が下記のとおり満了となります。つきましては、再リース(更新)あるいは終了の手続についてご案内申し上げます。

敬具

記

- 1 1件を再リースされる場合……………ご提出頂く書類はございません。
 全部または一部の物件について終了される場合……………添付の「リース終了通知書」に必要事項をご記入のうえ、下記期限までにご返送ください。

返送期限	2018年 9月 20日	返送期限までにリース終了、またはリース物件返還のお申し出がない場合には、下記再リース条件にて再リースの手続をとらせていただきますとともに特約条項についてご承諾いただいたものとさせていただきます。
------	--------------	---

リース期間が満了する契約

契約番号		契約番号		*****	*****
リース期間	2017年 11月 20日から	2018年 11月 19日まで		12ヵ月	
表物件名	カラー複合機				
置場所	添付の「リース終了通知書」に表示してあります。				
人業者	株式会社岐阜エコー	049828	電話番号	058-387-1101	

再リース条件 下記条件以外については原契約と同一条件とし、新たに再リース契約書を作成いたしません。

リース期間	2018年 11月 20日から	2019年 11月 19日まで	12ヵ月	
リース料	再リース料 20,400円	消費税額等	1,632円	合計額 22,032円
払方法	口座振替	支払期日	2018年 12月 3日	

その他の条件	※本再リース契約には動産総合保険を付保いたしません。 ※再リース契約が期間満了前に解約となる場合、再リース料の返戻・清算を受ける事ができません。 ※保守パック、延長保証料等の付帯サービスは、本再リース契約に含まれません。 ※終了対象物件は期間満了後、原状回復(リース期間中に付加したコンピュータデータ等の消去も含む)したうえ、直ちに弊社指定場所に返還願います。 ※なお返還費用は原契約条項に基づき賃借人の負担とします。
--------	---

再リース申込書兼リース契約終了通知書のご返送は、FAXまたは同封の封筒にてお願い致します。FAXでご通知頂いた場合、原本の返送は不要です。

約条項

- 11条(契約解除)①賃借人(お客様のことをいい、代表者、役員を含みます)は、賃借人が現在、次の各号のいずれにも該当しないこと、かつ将来にわたっても該当しないことを示すものとします。1.暴力団、2.暴力団員および暴力団員でなくなった時から5年を経過しない者、3.暴力団準構成員、4.暴力団関係企業、5.総会屋等、6.社会運動等標ぼうゴロ、7.特殊能率暴力集団等、8.前各号の共生者、9.その他前各号に準ずる者。②賃借人は、自らまたは第三者を利用して次の各号のいずれかに該当する行為を行わないことを確約ものとします。1.暴力的な要求行為、2.法的な責任を超えた不当な要求行為、3.取引に関して、脅迫的な言動をし、または暴力を用いる行為、4.風説を流布し、偽計を用いまたはを用いて当社の信用を毀損し、または当社の業務を害する行為、5.その他前各号に準ずる行為。③賃借人が①もしくは②のいずれかに該当した場合、①もしくは②の規定に反して確約に関して虚偽の申告をしたことが判明した場合のいずれかであって、再リース契約を締結すること、または再リース契約を継続することが不適切であると当社が認める場合には、当社は再リース契約の締結を拒絶または解除することができるものとします。この場合、賃借人は、直ちに賃借人の費用負担で物件を当社に返還するものとします。
 12条(損害賠償)前条より再リース契約を解除した場合において、賃借人に損害が生じても賃借人は、一切の責任を負わないものとし、賃借人に生じた損害は、賃借人が責任を負うものとします。
 13条(再リース契約の成立等)賃借人が再リースを選択し、前二条について異議を申し出ない場合は、この特約を含む再リース契約が締結されたものとして取り扱うものとします。

お問い合わせ先 担当部店 資産営業部

電話 0570-04-3855

FAX番号 06-7711-9730

001/0003) 002 005206#015580 015636

三井住友トラスト・パナソニックファイナンス株式会社御中

※担当者名を必ずご記入願います。

年 月 日

リース終了通知書

下記リース契約の期間満了後の取扱いにつき、次の通り通知します。
(2、3のいずれかを○印で囲んでください。)

住 所	
会 社 名	
代表署名	
担当部署	
担 当 者	
電 話 番 号	
メールアドレス	

T4 資産営業部

1	全部再リース (回答不要)	ご回答・ご返送は不要です。
2	全部終了	
3	一部終了	



終了する物件については、リース期間満了後原契約の条項に基づき貴社指定の場所に当方の費用負担にてただちに返還いたします。

リース期間が満了する契約

契約番号	[REDACTED]	契約番号	[REDACTED]	*****	*****
リース期間	2017年 11月 20日から	2018年 11月 19日まで	12カ月		
表物件名	カラー複合機				

(記入上のご注意)

- 全部終了の場合は、下記の選択欄に○をつける必要はありません。
- 一部終了の場合は、終了する物件の選択欄に○印をつけてください。選択欄に印のないものは再リースする物件とします。ただし、選択物件の中の一部を終了の場合は、選択欄に△印を付け、再リースする台数をご記入のうえ訂正印を押してください。

リース契約の内容 1 / 1

了 扱	物件No.	物件名・数量	設置場所	*****
	01001	フタバ E-STUDIO3540C 1	岐阜県岐阜市大正町3-1	*****

リース契約終了通知書

※全部終了・一部終了を選択されたお客様へのお願い
下記リース物件処分方法の()に ✓ をいただきご返送をお願い致します。

リース物件の引取りを依頼する。 (※物件の返還に要する費用は、原リース契約条項により借借人のご負担となります。尚、物件は事前に取り外し願います。)
弊社指定提携業者が事前に連絡をし、引取りに伺います。
(引取り希望日 月 日) 引取り立会いのご担当者 () 及び連絡先 ()
(物件の引取り場所)
※引取り希望日に付いてはご希望に沿えない場合がございます。※尚、上・日・祝日の引取りは出来ません。

リース物件を弊社指定業者倉庫へ直送・持込みする。 (※物件の返還に要する費用は、原リース契約条項により借借人のご負担となります。)
※配便で送付できる大きさであれば、弊社指定業者倉庫に直送出来ます。
※本占到着後、リース物件直送・持込み依頼書を送付しますので、物件と同時に直送・持込みをお願い致します。

※前者でリース物件を人替え予定
引取り(引取り)業者名: _____ 担当者: _____
E所:〒 _____ 連絡先: _____

その他 _____

リース会社
使用欄

コミュファ光⁺

ご利用料金領収書

作成日 2019年 1月11日

お客さま名 山口 力也 様

領収金額	8,169 円
------	---------

内訳	
ご利用料金等	7,564 円
消費税等	605 円

お客さまID	[REDACTED]		
ご利用年月	2018年11月分	請求年月	2018年12月分
領収年月日	2018年12月27日		
金融機関名	****		
支店名	****		
口座番号	*****		

コミュファ光をご利用いただき誠にありがとうございます。
 コミュファ光ご利用料金を、上記のとおり口座振替により領収いたしました。

印紙税申告納
 付につき名古屋中
 税務署承認済

中部テレコミュニケーション株式会社
 〒460-0003
 名古屋市中区錦1-10-1 MI テラス名古屋伏見

コミュファ光⁺

中部テレコミュニケーション株式会社

ご利用料金請求書

作成日 2018年12月11日

お客さま名	山口 力也 様		
請求金額	8,169 円		
振替日	2018年12月27日		

お客さまID	[REDACTED]		
ご利用年月	2018年11月分	請求年月	2018年12月分
金融機関名	****		
支店名	****		
口座番号	*****		

請求内訳	金額(円)	ご利用期間
月額使用料	525000	11/01-11/30
利用料金のお知らせ送付手数料	20000	
長トク割 5%	-28000	
ギガトリプル割	-41000	11/01-11/30
光電話	-130000	11/01-11/30
光電話	294400	
[REDACTED]		
安心サポート	70000	
本体額合計	7564	*上記請求内訳の金額 は税抜きで表示して あります。
消費税等(8%)	605	
請求金額	8169	

■NHK衛星受信料の請求のあるお客さまへ
 NHK衛星受信料は「消費税等」の課税対象ではありません。また、NHK衛星受信料が未納となった場合は、翌々月に合算して請求させていただきます。

支 払 伝 票

会派又は議員名	山口 力也	経 理 番 号	35											
作成年月日	平成 30 年 12 月 31 日													
使 途 項 目	<input type="checkbox"/> 調査研究費 <input type="checkbox"/> 会議費 <input type="checkbox"/> 広報広聴費 <input type="checkbox"/> 研修費 <input type="checkbox"/> 資料作成費 <input checked="" type="checkbox"/> 事務費 <input type="checkbox"/> 要請・陳情活動費 <input type="checkbox"/> 資料購入費													
支 払 金 額	<table border="1" style="margin: auto;"> <tr> <td style="width: 10%;">金 額</td> <td style="width: 10%;"></td> <td style="width: 10%; text-align: center;">百万</td> <td style="width: 10%;"></td> <td style="width: 10%;"></td> <td style="width: 10%; text-align: center;">千</td> <td style="width: 10%; text-align: center;">3</td> <td style="width: 10%; text-align: center;">4</td> <td style="width: 10%; text-align: center;">7</td> <td style="width: 10%; text-align: center;">4</td> <td style="width: 10%; text-align: right;">円</td> </tr> </table>			金 額		百万			千	3	4	7	4	円
金 額		百万			千	3	4	7	4	円				
※按分により支払金額を算出する場合の計算式	支出額 (領収書の金額)	按分率	支払金額 (政務活動費充当額)											
	¥4,964	× 70%	= ¥3,474											
使 途 内 容	燃 料 費 12 月 分													

〈領収書貼付欄〉



豊通石油販売 (株) 明德町SS
 岐阜県岐阜市 明德町13番地
 TEL:058-263-8177 SS:85903-14894

クレジットカード売上票

2018/12/20(木) 15:52 伝票No.3639
 取引通番 3478

ヤマクヰチ リキヤ 様

XXXXXXXXXXXX
 携帯カード

012000	8590		
レギュラーガソリン	P08		¥5032
数量	34.00L		
単価	8148		
値引	-82		-¥68
(内消費税)	¥53.8		¥1829)

合計 **¥4,964**

(内税分消費税 ¥368)

承認No.0000262133

支払方法 一括 ¥4,964

クレジットご利用額

有効期限 XX年XX月 2 企業ト

2:0000000-0:0000000

係員: 01

処理日付: 2018/12/20 8590-8591

100取引

複数の領収書を貼付する場合は、重ね
 なお、支払伝票に貼れない場合は、別紙を利用してください。

支 払 伝 票

会派又は議員名	山口 力也	経 理 番 号	36											
作成年月日	平成 30 年 12 月 31 日													
使 途 項 目	<input type="checkbox"/> 調査研究費 <input type="checkbox"/> 会議費 <input type="checkbox"/> 広報広聴費 <input type="checkbox"/> 研修費 <input type="checkbox"/> 資料作成費 <input checked="" type="checkbox"/> 事務費 <input type="checkbox"/> 要請・陳情活動費 <input type="checkbox"/> 資料購入費													
支 払 金 額	<table border="1" style="margin: auto;"> <tr> <td style="width: 10%;">金 額</td> <td style="width: 10%;"></td> <td style="width: 10%; text-align: center;">百 万</td> <td style="width: 10%;"></td> <td style="width: 10%;"></td> <td style="width: 10%; text-align: center;">千</td> <td style="width: 10%; text-align: center;">5</td> <td style="width: 10%; text-align: center;">0</td> <td style="width: 10%; text-align: center;">1</td> <td style="width: 10%; text-align: center;">2</td> <td style="width: 10%;">円</td> </tr> </table>			金 額		百 万			千	5	0	1	2	円
金 額		百 万			千	5	0	1	2	円				
※按分により支払金額を算出する場合の計算式	支出額 (領収書の金額) ¥7,160	×	按分率 70%	=	支払金額 (政務活動費充当額) ¥5,012									
	コピーチャージ料 12月請求分 7,160 円													

領 収 証

No. 023636

30 年 12 月 5 日

山口 力也 様

金 額					¥7,160
-----	--	--	--	--	--------

但し

上記の金額正に領収致しました。

入金内訳	現金	
	小切手	
	手形	
	振込	○
	相殺	

KOKUYO
コクヨ株式会社
株式会社 岐阜工科大学
 〒501-6115
 岐阜市柳津町
 TEL (058) XXXXXXXXXX
 FAX (058) XXXXXXXXXX



本証に社印および扱者印のないもの、並びに金額を訂正したものは無効です

複数領収書を貼付する場合は、里紙を一枚ずつ貼ってください。

なお、支払伝票に貼れない場合は、別紙を利用してください。

〒500-8871
岐阜市大正町3番1

請求書

締日 2018年11月26日 請求書NO:

下記の通りご請求申し上げます。

山口カ也

御中

セールスコード

ご請求金額

¥7,160-

納品書枚数

1枚

	第一製品	第二製品	一般品	合計
前月請求高				0
当月入金高				0
差引繰越高				0
当 月 税 抜				
お買上高			6630	6630
値引高			0	0
正味				
お買上高			6630	6630
消費税額等				530
差引ご請求高				7160

KOKUYO

コクヨ

株式会社 岐阜エコー

〒501-6115 岐阜県岐阜市柳津町丸野4-107-5

代表取締役社長 渡辺高美雄

TEL 058(387)1101(代)

振込先 十六銀行柳津支店 当座1338278

大垣共立銀行柳津支店 当座 811

月日	伝票No.	品番	品名	数量	単価	金額	区分	摘要
11/26	11474239 00014971	TCC3511	東芝電子複写機 コピー料金	1	6630	6630		
2								
3								
4								
5								
6								
7								
8								
9								
10								
11								
12								
13								
14								
15								
16								
17								
18								
19								
20								
21								
22								
23								
24								
25								
26								
27								
28								
29								
30								
31								
32								
33								

区分…空白=売上 R=売上取消 C=良品返品 D=良品返品取消 E=不良返品 F=不良返品取消 G=入金 H=入金取消 I
=歩引 J=歩引取消 K=抽引 L=抽引取消 M=本直売上 N=本直売上取消 Y=小計合計

支 払 伝 票

会派又は議員名	山口 力也	経 理 番 号	37																		
作成年月日	平成 30 年 12 月 31 日																				
使 途 項 目	<input type="checkbox"/> 調査研究費 <input type="checkbox"/> 会議費 <input type="checkbox"/> 広報広聴費 <input type="checkbox"/> 研修費 <input type="checkbox"/> 資料作成費 <input checked="" type="checkbox"/> 事務費 <input type="checkbox"/> 要請・陳情活動費 <input type="checkbox"/> 資料購入費																				
支 払 金 額	<table border="1" style="margin: auto; border-collapse: collapse;"> <tr> <td style="padding: 5px;">金 額</td> <td style="width: 20px;"></td> <td style="width: 20px; text-align: center;">百 万</td> <td style="width: 20px;"></td> <td style="width: 20px;"></td> <td style="width: 20px; text-align: center;">千</td> <td style="width: 20px;"></td> <td style="width: 20px;"></td> <td style="width: 20px; text-align: center;">円</td> </tr> <tr> <td></td> <td></td> <td></td> <td></td> <td></td> <td></td> <td></td> <td style="text-align: center;">7</td> <td style="text-align: center;">5</td> </tr> </table>			金 額		百 万			千			円								7	5
金 額		百 万			千			円													
							7	5													
※按分により支払金額を算出する場合の計算式	支出額（領収書の金額） 按分率 支払金額（政務活動費充当額） ¥108 × 70% = ¥75																				
使 途 内 容	コピーチャージ料 振込手数料 ¥108																				

<領収書貼付欄>



複数の領収書を貼付する場合は、重ねず一枚ずつ貼ってください。
 なお、支払伝票に貼れない場合は、別紙を利用してください。

別紙 (領収書添付用紙)



ご利用料金領収書

作成日 2019年 2月 12日

お客さま名 山口 力也 様

領収金額	15,992 円
------	----------

内訳 ご利用料金等	15,375 円
消費税等	617 円

お客さまID	[REDACTED]		
ご利用年月	2018年12月分	請求年月	2019年 1月分
領収年月日	2019年 1月 28日		
金融機関名	****		
支店名	****		
口座番号	*****		

コミュファ光をご利用いただき誠にありがとうございます。
 コミュファ光ご利用料金を、上記のとおり口座振替により領収いたしました。

印紙税申告納
 付につき名古屋中
 税務署承認済

中部テレコミュニケーション株式会社
 〒460-0003
 名古屋市中央区錦1-10-1 MIテラス名古屋伏見



中部テレコミュニケーション株式会社

ご利用料金請求書

作成日 2019年 1月 11日

お客さま名	山口 力也 様		
請求金額	15,992 円		
振替日	2019年 1月 28日		

お客さまID	[REDACTED]		
ご利用年月	2018年12月分	請求年月	2019年 1月分
金融機関名	****		
支店名	****		
口座番号	*****		

請求内訳	金額(円)	ご利用期間
月額使用料	525000	12/01-12/31
利用料金のお知らせ送付手数料	20000	
長トク割 5%	-28000	
ギガトリプル割	-41000	12/01-12/31
光電話	309600	
光電話	-130000	12/01-12/31
[REDACTED]		
安心サポート	70000	
[REDACTED]		
本体額合計	15375	※上記請求内訳の金額 は税抜きで表示して おります。
消費税等(8%)	617	
請求金額	15992	

■ NHK衛星受信料の請求のあるお客さまへ
 NHK衛星受信料は「消費税等」の課税対象ではありません。また、NHK衛星受信料が未納となった場合は、翌々月に合算して請求させていただきます。

支 払 伝 票

会派又は議員名	山口 力也	経 理 番 号	39																				
作成年月日	平成 31 年 1 月 31 日																						
使 途 項 目	<input type="checkbox"/> 調査研究費 <input type="checkbox"/> 会議費 <input type="checkbox"/> 広報広聴費 <input type="checkbox"/> 研修費 <input type="checkbox"/> 資料作成費 <input checked="" type="checkbox"/> 事務費 <input type="checkbox"/> 要請・陳情活動費 <input type="checkbox"/> 資料購入費																						
支 払 金 額	<table border="1" style="margin: auto;"> <tr> <td style="width: 10%;">金 額</td> <td style="width: 10%;"></td> <td style="width: 10%;">百 万</td> <td style="width: 10%;"></td> <td style="width: 10%;"></td> <td style="width: 10%;">千</td> <td style="width: 10%;"></td> <td style="width: 10%;"></td> <td style="width: 10%;"></td> <td style="width: 10%;">円</td> </tr> <tr> <td></td> <td></td> <td></td> <td></td> <td></td> <td style="text-align: center;">3</td> <td style="text-align: center;">5</td> <td style="text-align: center;">7</td> <td style="text-align: center;">8</td> <td></td> </tr> </table>			金 額		百 万			千				円						3	5	7	8	
金 額		百 万			千				円														
					3	5	7	8															
※按分により支払金額を算出する場合の計算式	支出額（領収書の金額） 按分率 支払金額（政務活動費充当額） ¥5,112 × 70% = ¥3,578																						
使 途 内 容	燃 料 費 1 月 分																						

<領収書貼付欄>



豊通石油販売（株）明德町SS
 岐阜県岐阜市 明德町13番地
 TEL:058-263-8177 SS:85903-14894

クレジットカード売上票

2019/01/06(日) 09:03 伝票No.7142
 取引通番 1872

ヤマグチ リキヤ 様
 XXXXXXXXXXXXXXX
 提携カード

012000 3353
 レギュラーガソリン P06 ¥5112
 数量 36.00L
 単価 @142
 (内消費税) @53.8 ¥1937

合計 ¥5,112
 (内税分消費税 ¥379)

承認No.0000146416
 支払方法 一括
 クレジットご利用額 ¥5,112
 有効期限 XX年XX月 2 企業「ト」
 2:0000000-0:0000000
 係員: 01
 処理日付: 2019/01/06 3353-3353
 100取引

複数の領収書を貼付する場合は、
 なお、支払伝票に貼れない場合は、別紙を利用してください。

支 払 伝 票

会派又は議員名	山口 力也	経 理 番 号	40											
作成年月日	平成 31 年 1 月 31 日													
使 途 項 目	<input type="checkbox"/> 調査研究費 <input type="checkbox"/> 会議費 <input type="checkbox"/> 広報広聴費 <input type="checkbox"/> 研修費 <input type="checkbox"/> 資料作成費 <input checked="" type="checkbox"/> 事務費 <input type="checkbox"/> 要請・陳情活動費 <input type="checkbox"/> 資料購入費													
支 払 金 額	<table border="1" style="margin: auto; border-collapse: collapse;"> <tr> <td style="width: 10%;">金 額</td> <td style="width: 10%;"></td> <td style="width: 10%; text-align: center;">百 万</td> <td style="width: 10%;"></td> <td style="width: 10%;"></td> <td style="width: 10%; text-align: center;">千</td> <td style="width: 10%; text-align: center;">3</td> <td style="width: 10%; text-align: center;">6</td> <td style="width: 10%; text-align: center;">2</td> <td style="width: 10%; text-align: center;">6</td> <td style="width: 10%; text-align: right;">円</td> </tr> </table>			金 額		百 万			千	3	6	2	6	円
金 額		百 万			千	3	6	2	6	円				
※按分により支払金額を算出する場合の計算式	支出額 (領収書の金額) 按分率 支払金額 (政務活動費充当額) ¥5,180 × 70% = ¥3,626													
使 途 内 容	燃 料 費 1 月 分													

<領収書貼付欄>

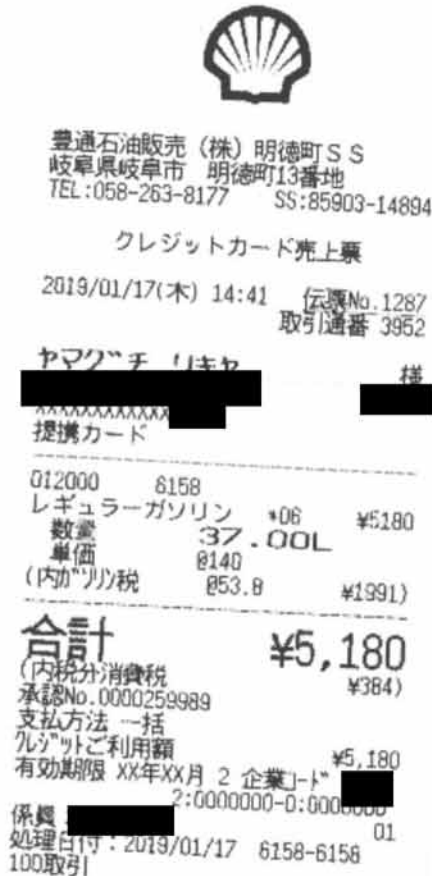

複数の領収書を貼付する場合は、重なりなく貼付してください。
 なお、支払伝票に貼れない場合は、別紙を利用してください。

支 払 伝 票

会派又は議員名	山口 力也	経 理 番 号	41											
作 成 年 月 日	平成 31 年 1 月 31 日													
使 途 項 目	<input type="checkbox"/> 調査研究費 <input type="checkbox"/> 会議費 <input type="checkbox"/> 広報広聴費 <input type="checkbox"/> 研修費 <input type="checkbox"/> 資料作成費 <input checked="" type="checkbox"/> 事務費 <input type="checkbox"/> 要請・陳情活動費 <input type="checkbox"/> 資料購入費													
支 払 金 額	<table border="1" style="margin: auto;"> <tr> <td style="width: 10%;">金 額</td> <td style="width: 10%;"></td> <td style="width: 10%;">百 万</td> <td style="width: 10%;"></td> <td style="width: 10%;"></td> <td style="width: 10%;">千</td> <td style="width: 10%;">3</td> <td style="width: 10%;">5</td> <td style="width: 10%;">0</td> <td style="width: 10%;">3</td> <td style="width: 10%;">円</td> </tr> </table>			金 額		百 万			千	3	5	0	3	円
金 額		百 万			千	3	5	0	3	円				
※按分により支払金額を算出する場合の計算式	支出額（領収書の金額） 按分率 支払金額（政務活動費充当額） ¥5,005 × 70% = ¥3,503													
使 途 内 容	燃 料 費 1 月 分													

〈領収書貼付欄〉



豊通石油販売（株）明徳町SS
 岐阜県岐阜市 明徳町13番地
 TEL:058-263-8177 SS:85903-14894

クレジットカード売上票

2019/01/29(火) 14:38 伝票No.3665
 取引通番 1227

ヤマダチ リキヤ 様
 XXXXXXXXXXXX
 提携カード

012000	9204		
レギュラーガソリン	P06	¥5075	
数量	35.00L		
単価	¥145		
割引付七"ズ	-82	-¥70	
(内)ガソリン税	853.8	¥1883	

合計 **¥5,005**
 (内税分消費税 ¥371)

承認No.0000021296
 支払方法 一括
 カードご利用額 ¥5,005
 有効期限 XX年XX月 2 企業カード
 2:0000000-0:0000000
 係員: [Redacted] 01
 処理日時: 2019/01/29 9204-9205
 100取引

複数の領収書を貼付する場合は、
 なお、支払伝票に貼れない場合は、別紙を利用してください。



中部テレコミュニケーション株式会社

ご利用料金請求書

作成日 2019年 2月 12日

お客さま名	山口 力也 様
請求金額	14,345 円
振替日	2019年 2月 27日

お客さまID	[REDACTED]		
ご利用年月	2019年 1月分	請求年月	2019年 2月分
金融機関名	****		
支店名	****		
口座番号	*****		

請求内訳	金額(円)	ご利用期間
月額使用料	525000	01/01-01/31
利用料金のお知らせ送付手数料	20000	
長トク割 5%	-28000	
ギガトリプル割	-41000	01/01-01/31
光電話	-130000	01/01-01/31
光電話	294400	
[REDACTED]		
安心サポート	70000	
本体額合計	13740	*上記請求内訳の金額は税抜きで表示しております。
消費税等(8%)	605	
請求金額	14345	

■NHK衛星受信料の請求のあるお客さまへ
NHK衛星受信料は「消費税等」の課税対象ではありません。また、NHK衛星受信料が未納となった場合は、翌々月に合算して請求させていただきます。



ご利用料金領収書

作成日 2019年 3月 11日

お客さま名 山口 力也 様

領収金額	14,345 円
------	----------

内訳	
ご利用料金等	13,740 円
消費税等	605 円

お客さまID	[REDACTED]		
ご利用年月	2019年 1月分	請求年月	2019年 2月分
領収年月日	2019年 2月 27日		
金融機関名	****		
支店名	****		
口座番号	*****		

コミュファ光をご利用いただき誠にありがとうございます。
コミュファ光ご利用料金を、上記のとおり口座振替により領収いたしました。

印紙税申告納付につき名古屋中
税務署承認済

中部テレコミュニケーション株式会社

〒460-0003

名古屋市中区錦1-10-1 MIテラス名古屋伏見

別紙 (領収書添付用紙)

支 払 伝 票

会派又は議員名	山口 力也	経 理 番 号	43																				
作成年月日	平成 31 年 2 月 28 日																						
使 途 項 目	<input type="checkbox"/> 調査研究費 <input type="checkbox"/> 会議費 <input type="checkbox"/> 広報広聴費 <input type="checkbox"/> 研修費 <input type="checkbox"/> 資料作成費 <input checked="" type="checkbox"/> 事務費 <input type="checkbox"/> 要請・陳情活動費 <input type="checkbox"/> 資料購入費																						
支 払 金 額	<table border="1" style="margin: auto;"> <tr> <td style="width: 10%;">金 額</td> <td style="width: 10%;"></td> <td style="width: 10%;">百 万</td> <td style="width: 10%;"></td> <td style="width: 10%;"></td> <td style="width: 10%;">千</td> <td style="width: 10%;"></td> <td style="width: 10%;"></td> <td style="width: 10%;"></td> <td style="width: 10%;">円</td> </tr> <tr> <td></td> <td></td> <td></td> <td></td> <td></td> <td style="text-align: center;">3</td> <td style="text-align: center;">5</td> <td style="text-align: center;">2</td> <td style="text-align: center;">8</td> <td></td> </tr> </table>			金 額		百 万			千				円						3	5	2	8	
金 額		百 万			千				円														
					3	5	2	8															
※按分により支払金額を算出する場合の計算式	支出額（領収書の金額） 按分率 支払金額（政務活動費充当額） ¥5,040 × 70% = ¥3,528																						
使 途 内 容	燃 料 費 2 月 分																						

<領収書貼付欄>



豊通石油販売(株)明徳町SS
 岐阜県岐阜市 明徳町13番地
 TEL:058-263-8177 SS:85903-14894

クレジットカード売上票

2019/02/11(月) 14:47 伝票No.6252
 取引通番 3722

ヤマダマツリキヤ 横

XXXXXXXXXX
 提携カード

012000	2700		
レギュラーガソリン	P06	¥5112	
数量	36.00L		
単価	@142		
割引サービス	-@2	-¥72	
(内)ガソリン税	853.8	¥1937)	

合計 **¥5,040**

(内税分消費税 ¥374)

承認No.0000127958

支払方法 一括

クレジットご利用額 ¥5,040

有効期限 XX年XX月 2 企業カード

2:0000000-0:0000000

係員: 01

処理日付: 2019/02/11 2700-2701

100取引

複数の領収書を貼付する場合は、
 なお、支払伝票に貼れない場合は、別紙を利用してください。

支 払 伝 票

会派又は議員名	山口 力也	経 理 番 号	44											
作 成 年 月 日	平成 31 年 2 月 28 日													
使 途 項 目	<input type="checkbox"/> 調査研究費 <input type="checkbox"/> 会議費 <input type="checkbox"/> 広報広聴費 <input type="checkbox"/> 研修費 <input type="checkbox"/> 資料作成費 <input checked="" type="checkbox"/> 事務費 <input type="checkbox"/> 要請・陳情活動費 <input type="checkbox"/> 資料購入費													
支 払 金 額	<table border="1" style="margin: auto; border-collapse: collapse;"> <tr> <td style="width: 10%;">金 額</td> <td style="width: 10%;"></td> <td style="width: 10%; text-align: center;">百 万</td> <td style="width: 10%;"></td> <td style="width: 10%;"></td> <td style="width: 10%; text-align: center;">千</td> <td style="width: 10%; text-align: center;">3</td> <td style="width: 10%; text-align: center;">7</td> <td style="width: 10%; text-align: center;">0</td> <td style="width: 10%; text-align: center;">4</td> <td style="width: 10%; text-align: right;">円</td> </tr> </table>			金 額		百 万			千	3	7	0	4	円
金 額		百 万			千	3	7	0	4	円				
※按分により支払金額を算出する場合の計算式	支出額 (領収書の金額) 按分率 支払金額 (政務活動費充当額) ¥5,292 × 70% = ¥3,704													
使 途 内 容	燃 料 費 2 月 分													

<領収書貼付欄>



豊通石油販売(株) 明德町SS
 岐阜県岐阜市 明德町13番地
 TEL:058-263-8177 SS:85903-14894

クレジットカード売上票

2019/02/27(水) 11:09 伝票No.1451
 取引通番 1790

ヤマグチ リキヤ 様

XXXXXXXXXXXX
 提携カード

D12000 6816
 レギュラーガソリン P06 ¥5292
 数量 36.00L
 単価 8147
 (内消費税) @53.8 ¥1937

合計 ¥5,292
 (内税分消費税 ¥392)

承認No.0000063191
 支払方法 一括
 カードご利用額 ¥5,292
 有効期限 XX年XX月 ? 企業カード
 2:0000000-0:0000000
 係員: 01
 処理日付: 2019/02/27 6816-6816
 100取引

複数の領収書を貼付する場合は、重ねず一枚ずつ貼ってください。
 なお、支払伝票に貼れない場合は、別紙を利用してください。

支 払 伝 票

会派又は議員名	山口 力也	経 理 番 号	45														
作 成 年 月 日	平成 31 年 2 月 28 日																
使 途 項 目	<input type="checkbox"/> 調査研究費 <input type="checkbox"/> 会議費 <input type="checkbox"/> 広報広聴費 <input type="checkbox"/> 研修費 <input type="checkbox"/> 資料作成費 <input checked="" type="checkbox"/> 事務費 <input type="checkbox"/> 要請・陳情活動費 <input type="checkbox"/> 資料購入費																
支 払 金 額	<table border="1" style="margin: auto;"> <tr> <td style="width: 10%;">金 額</td> <td style="width: 10%;"></td> <td style="width: 10%; text-align: center;">百万</td> <td style="width: 10%;"></td> <td style="width: 10%; text-align: center;">千</td> <td style="width: 10%;"></td> <td style="width: 10%; text-align: center;">円</td> </tr> <tr> <td></td> <td></td> <td></td> <td style="text-align: center;">2</td> <td style="text-align: center;">4</td> <td style="text-align: center;">1</td> <td style="text-align: center;">9</td> </tr> </table>			金 額		百万		千		円				2	4	1	9
金 額		百万		千		円											
			2	4	1	9											
※按分により支払金額を算出する場合の計算式	支出額 (領収書の金額) 按分率 支払金額 (政務活動費充当額) ¥34,571 × 70% = ¥24,199																
使 途 内 容	デジタウン ¥34,571																

請求書

31年 2月 21日

No. _____

ゼンリン地図・印鑑・ゴム印・印刷

地図のオカダ企画

代表者 岡田 義之

〒213 川崎市高津区久本3-6-3 112
-0011 イトヨーカ堂ウラボ1分
TEL (044) 833-3511
FAX (044) 833-3273

議員 山口 力也 様

品 名	数 量	単 価	金額 (税抜・税込)	摘 要
1 地図 (A4) 7枚 (420円)	1		33000	
2 地図 (A3) 1枚			4990	
3 地図 (A4) 1枚			32000	
4 地図 (A4) 1枚			2561	
5				
6				
7				
合 計			434171	

• お振込み手数料はご負担願います。

税率	%	消費 税額		税込 合計金額
----	---	----------	--	------------

振込先 横浜銀行 溝口支店(普)0032974 / 川崎信用金庫 高津支店(普)0796838 地図のオカダ企画 岡田義之
郵便振替口座00220-5-11761 セレサ川崎農協 高津支店(普)7266879

複数の領収書を貼付する場合は、重ねず一枚ずつ貼ってください。
なお、支払伝票に貼れない場合は、別紙を利用してください。

振替払込請求書兼受領証

記載事項を訂正した場合は、その箇所に訂正印を押してください。

口座記号番号	0	0	2	2	0	5	通帳記号 科金種人 若負担
				1	1	7	
加入者名	地図のオカダ企画						
金額	千	百	十	万	千	百	円
				3	4	5	7
ご依頼人	山口山様						
料 金	日 附 印						
	31-02-25 岐阜西野 郵便局						
備 考	(24289) N94230009						

この受領証は、大切に保管してください。



中部テレコミュニケーション株式会社

ご利用料金請求書

作成日 2019年 3月 11日

お客さま名	山口 力也 様
請求金額	18,496 円
振替日	2019年 3月 27日

お客さまID	[REDACTED]		
ご利用年月	2019年 2月分	請求年月	2019年 3月分
金融機関名	****		
支店名	****		
口座番号	*****		

請求内訳	金額(円)	ご利用期間
月額使用料	52500	02/01-02/28
ご利用料金のお知らせ手数料	2000	
長トク割 5%	-2800	
ギガトリプル割	-4100	02/01-02/28
光電話	29360	
光電話	-1300	02/01-02/28
[REDACTED]		
安心サポート	7000	
[REDACTED]		
本体額合計	17892	※上記請求内訳の金額は税抜きで表示しております。
消費税等(8%)	604	
請求金額	18496	

■NHK衛星受信料の請求のあるお客さまへ
NHK衛星受信料は「消費税等」の課税対象ではありません。また、NHK衛星受信料が未納となった場合は、翌々月に合算して請求させていただきます。



ご利用料金領収書

作成日 2019年 4月 9日

お客さま名 山口 力也 様

領収金額	18,496 円
------	----------

内訳	
ご利用料金等	17,892 円
消費税等	604 円

お客さまID	[REDACTED]		
ご利用年月	2019年 2月分	請求年月	2019年 3月分
領収年月日	2019年 3月 27日		
金融機関名	****		
支店名	****		
口座番号	*****		

コミュファ光をご利用いただき誠にありがとうございます。
コミュファ光ご利用料金を、上記のとおり口座振替により領収いたしました。

印紙税申告納付につき名古屋中
税務署承認済

中部テレコミュニケーション株式会社

〒460-0003

名古屋市中区錦1-10-1 MIテラス名古屋伏見

別紙 (領収書添付用紙)

支 払 伝 票

会派又は議員名	山口 力也	経 理 番 号	47										
作成年月日	平成 31 年 3 月 31 日												
使 途 項 目	<input type="checkbox"/> 調査研究費 <input type="checkbox"/> 会議費 <input type="checkbox"/> 広報広聴費 <input type="checkbox"/> 研修費 <input type="checkbox"/> 資料作成費 <input checked="" type="checkbox"/> 事務費 <input type="checkbox"/> 要請・陳情活動費 <input type="checkbox"/> 資料購入費												
支 払 金 額	<table border="1"> <tr> <td>金 額</td> <td></td> <td>百 万</td> <td></td> <td>千</td> <td>3</td> <td>6</td> <td>0</td> <td>3</td> <td>円</td> </tr> </table>			金 額		百 万		千	3	6	0	3	円
金 額		百 万		千	3	6	0	3	円				
※按分により支払金額を算出する場合の計算式	支出額 (領収書の金額) ¥5,148	×	按分率 70%	=	支払金額 (政務活動費充当額) ¥3,603								
使 途 内 容	燃 料 費 3 月 分												

<領収書貼付欄>



豊通石油販売 (株) 明德町SS
 岐阜県岐阜市 明德町13番地
 TEL:058-263-8177 SS:85903-14894

クレジットカード売上票

2019/03/28(木) 14:31 伝票No.7468
 取引通番 2591

ヤマクワチ リキヤ 様

XXXXXXXXXXXX
 提携カード

012000 4982
 レギュラーガソリン P14 ¥5220
 数量 36.00L
 単価 @145
 割引付サービス -82 -¥72
 (内消費税) @53.8 ¥1937

合計 ¥5,148

(内税分消費税 ¥382)

承認No.0000100460

支払方法 一括

クレジットご利用額 ¥5,148

有効期限 XX年XX月 2 企業コード

係員: [Redacted] 02

処理日付: 2019/03/28 4982-4983

複数の領収書を貼付する場合は、
 なお、支払伝票に貼れない場合は、別紙を利用してください。

支 払 伝 票

会派又は議員名	山口 力也	経 理 番 号	48											
作成年月日	平成 30 年 3 月 31 日													
使 途 項 目	<input type="checkbox"/> 調査研究費 <input type="checkbox"/> 会議費 <input type="checkbox"/> 広報広聴費 <input type="checkbox"/> 研修費 <input type="checkbox"/> 資料作成費 <input checked="" type="checkbox"/> 事務費 <input type="checkbox"/> 要請・陳情活動費 <input type="checkbox"/> 資料購入費													
支 払 金 額	<table border="1"> <tr> <td>金 額</td> <td></td> <td>百 万</td> <td></td> <td></td> <td>千</td> <td>8</td> <td>4</td> <td>0</td> <td>6</td> <td>円</td> </tr> </table>			金 額		百 万			千	8	4	0	6	円
金 額		百 万			千	8	4	0	6	円				
※按分により支払金額を算出する場合の計算式	支出額 (領収書の金額) 按分率 支払金額 (政務活動費充当額) ¥12,009 × 70% = ¥8,406													
	コピーチャージ料 3月請求分 12,009 円													

領 収 証

No. 024007

31 年 3 月 4 日

山口 力也 様

金 額						¥ 12 009
-----	--	--	--	--	--	----------

但し

上記の金額正に領収致しました。

入金内訳	現金	
	小切手	
	手形	
	振込	○
	相殺	

KOKUYO
 コクヨ株式会社
 株式会社 岐阜工科大学
 〒501-6115
 岐阜市柳津町
 TEL (058)
 FAX (058)



本証に社印および扱者印のないもの、並びに金額を訂正したものは無効です

複数の領収書を貼付する場合は、重ねず一枚ずつ貼ってください。
 なお、支払伝票に貼れない場合は、別紙を利用してください。

〒500-8871
岐阜市大正町3番1

請求書

締日 2019年2月26日 請求書NO :

下記の通りご請求申し上げます。

山口力也

御中

セールスコード

ご請求金額

¥12,009-

納品書枚数

枚

	第一製品	第二製品	一般品	合計
前月請求高				0
当月入金高				0
差引繰越高				0
当 月 校 抜				
お買上高	0	0	11120	11120
値歩引高	0	0	0	0
正味 お買上高	0	0	11120	11120
消費税額等				889
差引ご請求高				12009

KOKUYO

ココロ

株式会社 岐阜エコー

〒501-6115 岐阜県岐阜市柳津町丸野4-107-5

代表取締役社長 渡辺高美

TEL 058(387)1101(代)

振込先 十六銀行柳津支店 当座1335278

大垣共立銀行柳津支店 当座 811

月日	伝票No.	品番	品名	数量	単価	金額	区分	摘要
2019 2 26	11994869 00015095	TCC3511	乾電子機器 20-料金	1	11120	11120		
1								
2								
3								
4								
5								
6								
7								
8								
9								
10								
11								
12								
13								
14								
15								
16								
17								
18								
19								
20								
21								
22								
23								
24								
25								
26								
27								
28								
29								
30								
31								
32								
33								

区分…空白=売上 B=売上取消 C=良品返品 D=良品返品取消 E=不良返品 F=不良返品取消 G=入金 H=入金取消 I
=歩引 J=歩引取消 K=値引 L=値引取消 M=本返売上 N=本返売上取消 Y=小計合計



〒500-8871
岐阜市大正町3-1

山口 力也 様



019043201061425744

発行会社 NTTファイナンス株式会社
料金センター
お問合せ先 0800-333-0041
受付時間 9:00~17:00
(土・日・祝日・年末年始を除く)
〒461 名古屋市東区東桜1-14-11
-0005 DPスクエア東桜 11階

8515A01040001-000034

電話料金等ご利用料金証明書

電話番号等 090- [REDACTED] - [REDACTED]

年月分	ご利用金額	支払年月日	記 事
2018年 4月分	12,113円	2018年 4月 8日	ドコモご利用分 クレジットカードによるお支払
2018年 5月分	12,099円	2018年 5月 9日	ドコモご利用分 クレジットカードによるお支払
2018年 6月分	12,044円	2018年 6月 8日	ドコモご利用分 クレジットカードによるお支払
2018年 7月分	12,073円	2018年 7月 8日	ドコモご利用分 クレジットカードによるお支払
2018年 8月分	12,115円	2018年 8月 8日	ドコモご利用分 クレジットカードによるお支払
2018年 9月分	12,080円	2018年 9月 8日	ドコモご利用分 クレジットカードによるお支払
2018年10月分	12,047円	2018年10月 8日	ドコモご利用分 クレジットカードによるお支払
2018年11月分	12,364円	2018年11月 8日	ドコモご利用分 クレジットカードによるお支払
2018年12月分	11,779円	2018年12月 8日	ドコモご利用分 クレジットカードによるお支払
2019年 1月分	10,411円	2019年 1月10日	ドコモご利用分 クレジットカードによるお支払
2019年 2月分	10,411円	2019年 2月 8日	ドコモご利用分 クレジットカードによるお支払
2019年 3月分	10,592円	2019年 3月 8日	ドコモご利用分 クレジットカードによるお支払
合計	140,128円		

- ※1 各通信サービス提供会社側でポイント充当等により、請求金額を相殺した場合、「ご請求金額なし」と表示されます。
 ※2 本書は、一括請求回線単位のご利用料金、または、クレジットカード払いによるご利用料金を記載したものであり、料金のお支払額を証明しているものではありません。
 ※3 各通信サービス提供会社名の記載がない料金は、NTTファイナンスご利用料金となります。

2019年 4月18日

NTTファイナンス株式会社 [REDACTED]

〒108-0075 東京都港区港南1-2-70