

様式第10号（第6条関係）



平成31年4月1日

（あて先）岐阜市議会議長

会 派 名

代表者氏名

印

又は

議員氏名

竹市 勲



平成30年度政務活動費収支報告書

岐阜市議会政務活動費の交付に関する条例第9条第1項の規定に基づき、
下記のとおり平成30年度政務活動費収支報告書を提出します。

記

収支報告の期間 平成30年4月1日から平成31年3月31日まで

- 1 収 入 政務活動費 1,800,000円
2 支 出

（単位：円）

項 目	金 額	摘 要
調査研究費	78,107円	燃料費
研 修 費	68,096円	研修費
要請・陳情活動費	43,580円	陳情活動費
会 議 費		
資料作成費		
資料購入費	61,153円	新聞代・住宅地図購入費
広報広聴費	369,802円	市政報告作成・配布費
事 務 費	566,769円	通信費・リース代
合 計	1,187,507円	

- 3 残 額 612,493円

（注）摘要欄には、主たる支出の内訳を記載する。



様式第11号 (第6条関係)

平成31年4月1日

(あて先) 岐阜市議会議長

会 派 名

代表者氏名

印

又は

議 員 氏 名

竹 市 勲

印



平成30年度政務活動費に係る政務活動実績報告書

岐阜市議会政務活動費の交付に関する条例第9条第1項の規定により、
下記のとおり平成30年度政務活動費に係る政務活動の実績について報告
します。

記

- 1 実績報告の期間 平成30年4月1日～平成31年3月31日

- 2 政務活動の概要
 - 市庁舎建設と免震構造について
 - 障がい者福祉と高齢者福祉について
 - 地方公共交通とコミバスとの連携について
 - 少子・高齢化社会問題と対策について
 - 先進自治体が行っている地方創生について
 - 災害防止・災害対策について
 - 公立病院のあり方について
 - 認知症対策と地域福祉政策について
 - 子どもの安心・安全について

支 払 伝 票

会派又は議員名	竹市 勲	経 理 番 号	1																						
作 成 年 月 日	平成 31 年 4 月 1 日																								
使 途 項 目	<input checked="" type="checkbox"/> 調査研究費 <input type="checkbox"/> 会議費 <input type="checkbox"/> 広報広聴費 <input type="checkbox"/> 研修費 <input type="checkbox"/> 資料作成費 <input type="checkbox"/> 事務費 <input type="checkbox"/> 要請・陳情活動費 <input type="checkbox"/> 資料購入費																								
支 払 金 額	<table border="1"> <tr> <td>金 額</td> <td></td> <td>百万</td> <td></td> <td></td> <td>千</td> <td></td> <td></td> <td></td> <td></td> <td>円</td> </tr> <tr> <td></td> <td></td> <td></td> <td></td> <td></td> <td>9</td> <td>0</td> <td>6</td> <td>3</td> <td></td> <td></td> </tr> </table>			金 額		百万			千					円						9	0	6	3		
金 額		百万			千					円															
					9	0	6	3																	
※按分により支払金額を算出する場合の計算式	支出額 (領収書の金額)	按分率	支払金額 (政務活動費充当額)																						
	16,479	× 55%	= 9,063																						
使 途 内 容	燃料費																								



納品書 (領収書)

納品書 (領収書)

納品書 (領収書)

コスモ石油販売 (株) 西中部カンパニー
セルフ西部
岐阜県岐阜市 西部 大川 1丁目
48番1
TEL:058-277-7125 SS-113391

コスモ石油販売 (株) 西中部カンパニー
セルフ西部
岐阜県岐阜市 西部 大川 1丁目
48番1
TEL:058-277-7125 SS-113391

コスモ石油販売 (株) 西中部カンパニー
セルフ西部
岐阜県岐阜市 西部 大川 1丁目
48番1
TEL:058-277-7125 SS-113391

2018年04月11日 10:22 伝票No.3961
通番3718

2018年04月25日 10:38 伝票No.1160
通番4558

2018年05月14日 15:46 伝票No.1411
通番4669

XXXXXXXXXX カード 様
お買上

XXXXXXXXXX カード 様
お買上

XXXXXXXXXX カード 様
お買上

11200
レギュラーガソリン P16 ¥5894
数量 43.12(L)
単価 9137

11200
レギュラーガソリン P16 ¥5218
数量 37.54(L)
単価 9139

11200
レギュラーガソリン P16 ¥5730
数量 40.35(L)
単価 9142

メール会員様 93 -129

メール会員様 93 -113

メール会員様 93 -121

合計 ¥5,765

合計 ¥5,105

合計 ¥5,609

(内ガソリン税 953.8 ¥2314)
(内消費税等 ¥427)

(内ガソリン税 953.8 ¥2020)
(内消費税等 ¥378)

(内ガソリン税 953.8 ¥2171)
(内消費税等 ¥415)

承認No.0007728595

承認No.0007700389

承認No.000776063

支払方法 通常

支払方法 通常

支払方法 通常

2346-2346 04 2018/04/11

0667-0667 06 2018/04/25

2333-2333 06 2018/05/14

レシートを折りたたんで保管の際は
印字面が内側になる様をお願いします

レシートを折りたたんで保管の際は
印字面が内側になる様をお願いします

レシートを折りたたんで保管の際は
印字面が内側になる様をお願いします

支 払 伝 票

会派又は議員名	竹市 勲	経 理 番 号	2																						
作成年月日	平成 31 年 4 月 1 日																								
使 途 項 目	<input checked="" type="checkbox"/> 調査研究費 <input type="checkbox"/> 会議費 <input type="checkbox"/> 広報広聴費 <input type="checkbox"/> 研修費 <input type="checkbox"/> 資料作成費 <input type="checkbox"/> 事務費 <input type="checkbox"/> 要請・陳情活動費 <input type="checkbox"/> 資料購入費																								
支 払 金 額	<table border="1" style="width: 100%; text-align: center;"> <tr> <td>金 額</td> <td></td> <td>百 万</td> <td></td> <td></td> <td>千</td> <td></td> <td></td> <td></td> <td></td> <td>円</td> </tr> <tr> <td></td> <td></td> <td></td> <td></td> <td></td> <td>9</td> <td>5</td> <td>9</td> <td>6</td> <td></td> <td></td> </tr> </table>			金 額		百 万			千					円						9	5	9	6		
金 額		百 万			千					円															
					9	5	9	6																	
※按分により支払金額を算出する場合の計算式	支出額 (領収書の金額)	按分率	支払金額 (政務活動費充当額)																						
	17,448	× 55%	= 9,596																						
使 途 内 容	燃料費																								



納品書 (領収書)

コスモ石油販売 (株) 西中部カンパニー
セルフ西部
岐阜県岐阜市 西部 大川 1丁目
48番1
TEL:058-277-7125 SS-113391
2018年06月12日 13:13 伝票No.157
通番3694

XXXXXXXXXXXX カード 様
お買上

11200
レギュラーガソリン P10 ¥5586
数量 38.79(L)
単価 2144

メール会員様 23 -127

合計 ¥5,469
(内ガソリン税 253.8 ¥2037)
(内消費税等 ¥432)
承認No.0007741964
支払方法 通常

9831-9831 04 2018/06/2
レシートを折りたたんで保管の際は
印字面が内側になる様にお願ひします

納品書 (領収書)

コスモ石油販売 (株) 西中部カンパニー
セルフ西部
岐阜県岐阜市 西部 大川 1丁目
48番1
TEL:058-277-7125 SS-113391
2018年06月26日 11:26 伝票No.3925
通番4547

XXXXXXXXXXXX カード 様
お買上

11200
レギュラーガソリン P16 ¥6215
数量 43.16(L)
単価 2144

メール会員様 23 -129

合計 ¥6,086
(内ガソリン税 253.8 ¥2322)
(内消費税等 ¥451)
承認No.0007758274
支払方法 通常

8356-8356 06 2018/06/26
レシートを折りたたんで保管の際は
印字面が内側になる様にお願ひします

納品書 (領収書)

コスモ石油販売 (株) 西中部カンパニー
セルフ西部
岐阜県岐阜市 西部 大川 1丁目
48番1
TEL:058-277-7125 SS-113391
2018年07月11日 09:55 伝票No.1921
通番4552

XXXXXXXXXXXX カード 様
お買上

11200
レギュラーガソリン P16 ¥6015
数量 40.64(L)
単価 2148

メール会員様 23 -122

合計 ¥5,893
(内ガソリン税 253.8 ¥2186)
(内消費税等 ¥437)
承認No.000775360
支払方法 通常

7587-7587 06 2018/07/11
レシートを折りたたんで保管の際は
印字面が内側になる様にお願ひします

支 払 伝 票

会派又は議員名	竹市 勲	経 理 番 号	3																					
作 成 年 月 日	平成 31 年 4 月 1 日																							
使 途 項 目	<input checked="" type="checkbox"/> 調査研究費 <input type="checkbox"/> 会議費 <input type="checkbox"/> 広報広聴費 <input type="checkbox"/> 研修費 <input type="checkbox"/> 資料作成費 <input type="checkbox"/> 事務費 <input type="checkbox"/> 要請・陳情活動費 <input type="checkbox"/> 資料購入費																							
支 払 金 額	<table border="1" style="margin: auto; border-collapse: collapse;"> <tr> <td style="width: 10%;">金 額</td> <td style="width: 10%;"></td> <td style="width: 10%; text-align: center;">百 万</td> <td style="width: 10%;"></td> <td style="width: 10%; text-align: center;">千</td> <td style="width: 10%;"></td> <td style="width: 10%; text-align: center;">円</td> </tr> <tr> <td></td> <td></td> <td></td> <td style="text-align: center;">1</td> <td style="text-align: center;">0</td> <td style="text-align: center;">2</td> <td style="text-align: center;">8</td> </tr> <tr> <td></td> <td></td> <td></td> <td></td> <td></td> <td style="text-align: center;">6</td> <td></td> </tr> </table>			金 額		百 万		千		円				1	0	2	8						6	
金 額		百 万		千		円																		
			1	0	2	8																		
					6																			
※按分により支払金額を算出する場合の計算式	支出額 (領収書の金額)	按分率	支払金額 (政務活動費充当額)																					
	18,703	× 55%	= 10,286																					
使 途 内 容	燃料費																							



納品書 (領収書)

納品書 (領収書)

納品書 (領収書)

コスモ石油販売 (株) 西中部カンパニー
セルフ西部
岐阜県岐阜市 西部 大川 1丁目
48番1
TEL:058-277-7125 SS-113391

コスモ石油販売 (株) 西中部カンパニー
セルフ西部
岐阜県岐阜市 西部 大川 1丁目
48番1
TEL:058-277-7125 SS-113391

コスモ石油販売 (株) 西中部カンパニー
セルフ西部
岐阜県岐阜市 西部 大川 1丁目
48番1
TEL:058-277-7125 SS-113391

2018年07月25日 11:27 伝票No.0680
通番3942

2018年08月07日 11:03 再発行.4080
通番2797

2018年08月23日 09:58 伝票No.3872
通番2779

XXXXXXXXXXXX カード 様
お買上

XXXXXXXXXXXX カード 様
お買上

XXXXXXXXXXXX カード 様
お買上

11200
レギュラーガソリン P10 ¥6661
数量 45.94(L)
単価 9145

11200
レギュラーガソリン P04 ¥6396
数量 44.41(L)
単価 9144

11200
レギュラーガソリン P04 ¥6044
数量 41.97(L)
単価 9144

メール会員様 93 -138

メール会員様 93 -133

メール会員様 93 -126

合計 **¥6,523**
(内ガソリン税 953.8 ¥2472)
(内消費税等 ¥483)
承認No.0007760092
支払方法 通常

合計 **¥6,262**
(内ガソリン税 953.8 ¥2389)
(内消費税等 ¥464)
承認No.0007734395
支払方法 通常

合計 **¥5,918**
(内ガソリン税 953.8 ¥2258)
(内消費税等 ¥438)
承認No.0007751154
支払方法 通常

7441-7441 04 2018/07/25

6964-6964 02 2018/08/07

8073-8073 02 2018/08/23

※ レシートを折りたたんで保管の際は、印字面が内側になる様をお願いします

※ レシートを折りたたんで保管の際は、印字面が内側になる様をお願いします

※ レシートを折りたたんで保管の際は、印字面が内側になる様をお願いします

支 払 伝 票

会派又は議員名	竹市 勲	経 理 番 号	4																				
作 成 年 月 日	平成 31 年 4 月 1 日																						
使 途 項 目	<input checked="" type="checkbox"/> 調査研究費	<input type="checkbox"/> 会議費	<input type="checkbox"/> 広報広聴費																				
	<input type="checkbox"/> 研修費	<input type="checkbox"/> 資料作成費	<input type="checkbox"/> 事務費																				
	<input type="checkbox"/> 要請・陳情活動費	<input type="checkbox"/> 資料購入費																					
支 払 金 額	<table border="1" style="width: 100%;"> <tr> <td>金 額</td> <td></td> <td>百万</td> <td></td> <td>千</td> <td></td> <td></td> <td></td> <td></td> <td>円</td> </tr> <tr> <td></td> <td></td> <td></td> <td></td> <td>9</td> <td>8</td> <td>2</td> <td>9</td> <td></td> <td></td> </tr> </table>			金 額		百万		千					円					9	8	2	9		
金 額		百万		千					円														
				9	8	2	9																
※按分により支払金額を算出する場合の計算式	支出額 (領収書の金額)	按分率	支払金額 (政務活動費充当額)																				
	17,871	× 55%	= 9,829																				
使 途 内 容	燃料費																						



納品書 (領収書)

納品書 (領収書)

納品書 (領収書)

コスモ石油販売 (株) 西中部カンパニー
セルフ西部
岐阜県岐阜市 西部 大川 1丁目
48番1
TEL:058-277-7125 SS-113391

コスモ石油販売 (株) 西中部カンパニー
セルフ西部
岐阜県岐阜市 西部 大川 1丁目
48番1
TEL:058-277-7125 SS-113391

コスモ石油販売 (株) 西中部カンパニー
セルフ西部
岐阜県岐阜市 西部 大川 1丁目
48番1
TEL:058-277-7125 SS-113391

2018年09月08日 09:52 伝票No.3052
通番3515

2018年09月19日 18:37 伝票No.4428
通番4852

2018年10月02日 06:35 伝票No.1367
通番2559

XXXXXXXXXXXX カード 様
お買上
11200
レギュラーガソリン P10 ¥6142
数量 42.95(L)
単価 2143

メール会員様 23 -129

XXXXXXXXXXXX カード 様
お買上
11200
レギュラーガソリン P16 ¥6447
数量 43.86(L)
単価 2147

メール会員様 23 -131

XXXXXXXXXXXX カード 様
お買上
11200
レギュラーガソリン P04 ¥5655
数量 37.70(L)
単価 2150

メール会員様 23 -113

合計 ¥6,013
(内消費税 ¥2311)
(内消費税等 ¥445)
承認No.0007797718
支払方法 通常

合計 ¥6,316
(内消費税 ¥2360)
(内消費税等 ¥468)
承認No.0007759057
支払方法 通常

合計 ¥5,542
(内消費税 ¥2028)
(内消費税等 ¥411)
承認No.0007717114
支払方法 通常

8446-8446 04 2018/09/08
シートを折りたたんで保管の際は
印字面が内側になる様をお願いします

5834-5834 06 2018/09/19
シートを折りたたんで保管の際は
印字面が内側になる様をお願いします

3802-3802 02 2018/10/02
シートを折りたたんで保管の際は
印字面が内側になる様をお願いします

支 払 伝 票

会派又は議員名	竹市 勲	経 理 番 号	5																						
作成年月日	平成 31 年 4 月 1 日																								
使 途 項 目	<input checked="" type="checkbox"/> 調査研究費	<input type="checkbox"/> 会議費	<input type="checkbox"/> 広報広聴費																						
	<input type="checkbox"/> 研修費	<input type="checkbox"/> 資料作成費	<input type="checkbox"/> 事務費																						
	<input type="checkbox"/> 要請・陳情活動費	<input type="checkbox"/> 資料購入費																							
支 払 金 額	<table border="1"> <tr> <td>金 額</td> <td></td> <td>百万</td> <td></td> <td></td> <td>千</td> <td></td> <td></td> <td></td> <td></td> <td>円</td> </tr> <tr> <td></td> <td></td> <td></td> <td></td> <td></td> <td>8</td> <td></td> <td>8</td> <td></td> <td>4</td> <td>2</td> </tr> </table>			金 額		百万			千					円						8		8		4	2
金 額		百万			千					円															
					8		8		4	2															
※按分により支払金額を算出する場合の計算式	支出額 (領収書の金額)	按分率	支払金額 (政務活動費充当額)																						
	16,078	× 55%	= 8,842																						
使 途 内 容	燃料費																								



納品書 (領収書)

納品書 (領収書)

納品書 (領収書)

コスモ石油販売 (株) 西中部カンパニー
セルフ西部
岐阜県岐阜市 西部 大川 1 丁目
4 8 番 1
TEL:058-277-7125 SS-113391

コスモ石油販売 (株) 西中部カンパニー
セルフ西部
岐阜県岐阜市 西部 大川 1 丁目
4 8 番 1
TEL:058-277-7125 SS-113391

コスモ石油販売 (株) 西中部カンパニー
セルフ西部
岐阜県岐阜市 西部 大川 1 丁目
4 8 番 1
TEL:058-277-7125 SS-113391

2018年10月08日 10:05 伝票No.4442
通番3552

2018年10月18日 10:50 伝票No.4759
通番3532

2018年10月29日 10:02 伝票No.1491
通番3668

XXXXXXXXXXXX カード 様

お買上

11200
レギュラーガソリン P10 ¥5184
数量 35.03(L)
単価 2148

メール会員様 23 -105

合計 ¥5,079

(内ガソリン税 253.8 ¥1885)

(内消費税等 ¥376)

承認No.0007720627

支払方法 通常

7360-7360 04 2018/10/08

領シートを折りたたんで保管の際は
印字面が内側になる様をお願いします

XXXXXXXXXXXX カード 様

お買上

11200
レギュラーガソリン P10 ¥4635
数量 29.90(L)
単価 2155

メール会員様 23 -90

合計 ¥4,545

(内ガソリン税 253.8 ¥1609)

(内消費税等 ¥337)

承認No.0007739445

支払方法 通常

3385-3385 04 2018/10/18

領シートを折りたたんで保管の際は
印字面が内側になる様をお願いします

XXXXXXXXXXXX カード 様

お買上

11200
レギュラーガソリン P10 ¥6672
数量 43.61(L)
単価 2153

メール会員様 25 -218

合計 ¥6,454

(内ガソリン税 253.8 ¥2346)

(内消費税等 ¥478)

承認No.0007707027

支払方法 通常

1086-1086 04 2018/10/29

領シートを折りたたんで保管の際は
印字面が内側になる様をお願いします

支 払 伝 票

会派又は議員名	竹市 勲	経 理 番 号	6																		
作 成 年 月 日	平成 31 年 4 月 1 日																				
使 途 項 目	<input checked="" type="checkbox"/> 調査研究費 <input type="checkbox"/> 会議費 <input type="checkbox"/> 広報広聴費 <input type="checkbox"/> 研修費 <input type="checkbox"/> 資料作成費 <input type="checkbox"/> 事務費 <input type="checkbox"/> 要請・陳情活動費 <input type="checkbox"/> 資料購入費																				
支 払 金 額	<table border="1" style="width: 100%; text-align: center;"> <tr> <td>金 額</td> <td></td> <td>百 万</td> <td></td> <td>千</td> <td></td> <td></td> <td></td> <td>円</td> </tr> <tr> <td></td> <td></td> <td></td> <td></td> <td>9</td> <td>3</td> <td>9</td> <td>6</td> <td></td> </tr> </table>			金 額		百 万		千				円					9	3	9	6	
金 額		百 万		千				円													
				9	3	9	6														
※按分により支払金額を算出する場合の計算式	支出額 (領収書の金額)	按分率	支払金額 (政務活動費充当額)																		
	17,084	× 55%	= 9,396																		
使 途 内 容	燃料費																				



納品書 (領収書)

納品書 (領収書)

納品書 (領収書)

コスモ石油販売 (株) 西中部カンパニー
セルフ西部
岐阜県岐阜市 西部 大川 1 丁目
4 8 番 1
TEL:058-277-7125 SS-113391

コスモ石油販売 (株) 西中部カンパニー
セルフ西部
岐阜県岐阜市 西部 大川 1 丁目
4 8 番 1
TEL:058-277-7125 SS-113391

コスモ石油販売 (株) 西中部カンパニー
セルフ西部
岐阜県岐阜市 西部 大川 1 丁目
4 8 番 1
TEL:058-277-7125 SS-113391

2018年11月13日 10:15 伝票No.4506
通番3881

2018年11月27日 14:44 伝票No.2983
通番3612

2018年12月10日 11:50 伝票No.0840
通番3753

XXXXXXXXXX カード 様
お買上
11200
レギュラーガソリン P10 ¥5697
数量 37.98(L)
単価 ②150

XXXXXXXXXX カード 様
お買上
11200
レギュラーガソリン P10 ¥6332
数量 44.28(L)
単価 ②143

XXXXXXXXXX カード 様
お買上
11200
レギュラーガソリン P10 ¥5421
数量 39.57(L)
単価 ②137

メール会員様 ②3 -114

メール会員様 ②3 -133

メール会員様 ②3 -119

合計 ¥5,583
(内ガソリン税 ②53.8 ¥2043)
(内消費税等 ¥414)
承認No.0007709781
支払方法 通常

合計 ¥6,199
(内ガソリン税 ②53.8 ¥2382)
(内消費税等 ¥459)
承認No.0007796320
支払方法 通常

合計 ¥5,302
(内ガソリン税 ②53.8 ¥2129)
(内消費税等 ¥393)
承認No.0007763818
支払方法 通常

0248-0248 04 2018/11/13

0036-0036 04 2018/11/27

9335-9335 04 2018/12/10

レシートを折りたたんで保管の際は
印字面が内側になる様をお願いします

レシートを折りたたんで保管の際は
印字面が内側になる様をお願いします

レシートを折りたたんで保管の際は
印字面が内側になる様をお願いします

支 払 伝 票

会派又は議員名	竹市 勲	経 理 番 号	7																		
作成年月日	平成 31 年 4 月 1 日																				
使 途 項 目	<input checked="" type="checkbox"/> 調査研究費 <input type="checkbox"/> 会議費 <input type="checkbox"/> 広報広聴費 <input type="checkbox"/> 研修費 <input type="checkbox"/> 資料作成費 <input type="checkbox"/> 事務費 <input type="checkbox"/> 要請・陳情活動費 <input type="checkbox"/> 資料購入費																				
支 払 金 額	<table border="1" style="width:100%; text-align:center;"> <tr> <td>金 額</td> <td></td> <td>百 万</td> <td></td> <td>千</td> <td></td> <td></td> <td></td> <td>円</td> </tr> <tr> <td></td> <td></td> <td></td> <td></td> <td>9</td> <td>2</td> <td>1</td> <td>1</td> <td></td> </tr> </table>			金 額		百 万		千				円					9	2	1	1	
金 額		百 万		千				円													
				9	2	1	1														
※按分により支払金額を算出する場合の計算式	支出額 (領収書の金額)	按分率	支払金額 (政務活動費充当額)																		
	16,749	× 55%	= 9,211																		
使 途 内 容	燃料費																				



納品書 (領収書)

納品書 (領収書)

納品書 (領収書)

コスモ石油販売(株) 西中部カンパニー
セルフ西部
岐阜県岐阜市 西部 大川 1 丁目
4 8 番 1
TEL:058-277-7125 SS-113391

コスモ石油販売(株) 西中部カンパニー
セルフ西部
岐阜県岐阜市 西部 大川 1 丁目
4 8 番 1
TEL:058-277-7125 SS-113391

コスモ石油販売(株) 西中部カンパニー
セルフ西部
岐阜県岐阜市 西部 大川 1 丁目
4 8 番 1
TEL:058-277-7125 SS-113391

2019年01月14日 10:02 伝票No. 3441
通番3650

2019年01月27日 11:51 伝票No. 1479
通番2624

2019年01月31日 10:58 伝票No. 3868
通番3362

XXXXXXXXXXXX カード 様
お買上

XXXXXXXXXXXX カード 様
お買上

XXXXXXXXXXXX カード 様
お買上

11200
レギュラーガソリン P10 ¥5888
数量 45.29(L)
単価 130

11200
レギュラーガソリン P04 ¥593.3
数量 44.95(L)
単価 132

11200
レギュラーガソリン P07 ¥5492
数量 40.68(L)
単価 135

メール会員様 24 -181

メール会員様 24 -179

メール会員様 25 -204

合計 ¥5,707

合計 ¥5,754

合計 ¥5,288

(内消費税 253.8 ¥2437)
(内消費税等 ¥423)

(内消費税 253.8 ¥2418)
(内消費税等 ¥426)

(内消費税 253.8 ¥2189)
(内消費税等 ¥392)

承認No. 0007762270
支払方法 通常

承認No. 0007753810
支払方法 通常

承認No. 0007767491
支払方法 通常

5136-5136 04 2019/01/14
レシートを折りたたんで保管の際は
印字面が内側になる様にお願ひします

4169-4169 02 2019/01/27
レシートを折りたたんで保管の際は
印字面が内側になる様にお願ひします

6878-6878 03 2019/01/31
レシートを折りたたんで保管の際は
印字面が内側になる様にお願ひします

なお、支払伝票に貼れない場合は、別紙をご利用ください

支 払 伝 票

会派又は職員名	竹市 勲	経 理 番 号	8																				
作成年月日	平成 31 年 4 月 1 日																						
使 途 項 目	<input checked="" type="checkbox"/> 調査研究費 <input type="checkbox"/> 会議費 <input type="checkbox"/> 広報広聴費 <input type="checkbox"/> 研修費 <input type="checkbox"/> 資料作成費 <input type="checkbox"/> 事務費 <input type="checkbox"/> 要請・陳情活動費 <input type="checkbox"/> 資料購入費																						
支 払 金 額	<table border="1" style="width: 100%; text-align: center;"> <tr> <td>金 額</td> <td></td> <td>百 万</td> <td></td> <td></td> <td>千</td> <td></td> <td></td> <td></td> <td>円</td> </tr> <tr> <td></td> <td></td> <td></td> <td></td> <td></td> <td>8</td> <td>7</td> <td>8</td> <td>3</td> <td></td> </tr> </table>			金 額		百 万			千				円						8	7	8	3	
金 額		百 万			千				円														
					8	7	8	3															
※按分により支払金額を算出する場合の計算式	支出額 (領収書の金額)	按分率	支払金額 (政務活動費充当額)																				
	15,970	× 55%	= 8,783																				
使 途 内 容	燃料費																						



納品書 (領収書)

納品書 (領収書)

納品書 (領収書)

コスモ石油販売 (株) 西中部カンパニー
セルフ西部
岐阜県岐阜市 西部 大川 1丁目
48番1
TEL:058-277-7125 SS-113391

コスモ石油販売 (株) 西中部カンパニー
セルフ西部
岐阜県岐阜市 西部 大川 1丁目
48番1
TEL:058-277-7125 SS-113391

コスモ石油販売 (株) 西中部カンパニー
セルフ西部
岐阜県岐阜市 西部 大川 1丁目
48番1
TEL:058-277-7125 SS-113391

2019年02月11日 10:46 伝票No.0627
通番2929

2019年02月25日 09:50 伝票No.4268
通番3620

2019年03月11日 17:10 伝票No.2556
通番3798

カード 様

XXXXXXXXXXXX
売上

11200
レギュラーガソリン P04 ¥4979
数量 37.72(L)
単価 132

メール会員様 24 -151

合計 ¥4,828

(内ガソリン税 253.8 ¥2029)
(内消費税等 ¥358)

承認No.0007711779

支払方法 通常

4449-4449 02 2019/02/11

社
レシートを折りたたんで保管の際は
印字面が内側になる様をお願いします

カード 様

XXXXXXXXXXXX
売上

11200
レギュラーガソリン P10 ¥5277
数量 38.80(L)
単価 136

メール会員様 23 -117

合計 ¥5,160

(内ガソリン税 253.8 ¥2087)
(内消費税等 ¥382)

承認No.0007762441

支払方法 通常

4378-4378 04 2019/02/25

社
レシートを折りたたんで保管の際は
印字面が内側になる様をお願いします

カード 様

XXXXXXXXXXXX
売上

11200
レギュラーガソリン P10 ¥6117
数量 44.98(L)
単価 136

メール会員様 23 -135

合計 ¥5,982

(内ガソリン税 253.8 ¥2420)
(内消費税等 ¥443)

承認No.0007708089

支払方法 通常

4252-4252 04 2019/03/11

社
レシートを折りたたんで保管の際は
印字面が内側になる様をお願いします

支 払 伝 票

会派又は議員名	竹市 勲	経 理 番 号	9																				
作 成 年 月 日	平成 31 年 4 月 1 日																						
使 途 項 目	<input checked="" type="checkbox"/> 調査研究費 <input type="checkbox"/> 会議費 <input type="checkbox"/> 広報広聴費 <input type="checkbox"/> 研修費 <input type="checkbox"/> 資料作成費 <input type="checkbox"/> 事務費 <input type="checkbox"/> 要請・陳情活動費 <input type="checkbox"/> 資料購入費																						
支 払 金 額	<table border="1" style="width: 100%; text-align: center;"> <tr> <td>金 額</td> <td></td> <td>百万</td> <td></td> <td></td> <td>千</td> <td></td> <td></td> <td></td> <td></td> </tr> <tr> <td></td> <td></td> <td></td> <td></td> <td></td> <td>3</td> <td>1</td> <td>0</td> <td>1</td> <td>円</td> </tr> </table>			金 額		百万			千										3	1	0	1	円
金 額		百万			千																		
					3	1	0	1	円														
※按分により支払金額を算出する場合の計算式	支出額 (領収書の金額) 按分率 支払金額 (政務活動費充当額) 5,639 × 55% = 3,101																						
使 途 内 容	燃料費																						

<領収書貼付欄>



納品書 (領収書)

コスモ石油販売(株) 西中部カンパニー
 セルフ西部
 岐阜県岐阜市 西部 大川 1丁目
 48番1
 TEL:058-277-7125 SS-113391

2019年03月28日 15:45 伝票No.2600
 通番3638

XXXXXXXXXXXX カード 様

XXXXXXXXXXXX

売上

11200
 レギュラーガソリン P10 ¥5721
 数量 41.46(L)
 単価 2138

 メール会員様 22 -82

合計 ¥5,639

(内ガソリン税 253.8 ¥2231)
 (内消費税等 ¥418)

承認No.0007793487

支払方法 通常

5848-5848 04 2019/03/28

複数の領収書を貼付する場合は、重しレシートを折りたたんで保管の際は
 印字面が内側になる様をお願いします
 なお、支払伝票に貼れない場合は、コピーをご利用してください。

研修受講 報告書 (議員名 竹市 勲)

日 時	平成30年7月4日(水)～平成30年7月4日(水)		
受講場所 【住所、施設名】	衆議院第一議員会館 野田聖子事務所		
受講研修名	「ふるさと納税について」		
主催者	総務省自治税務局市町村税課		
研修内容	<ul style="list-style-type: none"> *ふるさと納税制度の理念・概要 *ふるさと納税制度の仕組み *ふるさと納税に係る返礼品の送付等について *ふるさと納税のさらなる活用について *ふるさと起業家支援プロジェクトの概要について 		
所 見	過熱化するふるさと納税についての現状と問題点について現状把握をすると共に、地元産品以外の返礼品等の問題点についての総務省の考え方と対応策についてと、岐阜市における今後のふるさと納税のあり方について参考になる研修をしました。		
行 程	7月4日(水) 午前10時開会		
費用実績	費目	金額	備考(内訳等)
	交通費	円	要望・陳情活動に計上済
	宿泊費	9,892円	7月3日(火)に国交省等への要望活動を行ったので1泊した。
	その他 (受講料等)	円	
	合計	9,892円	

※案内通知やパンフレット等、研修内容がわかる資料を添付すること。

※スペースが不足する場合は、別紙に記載し添付すること。

ご請求明細書
STATEMENT



お名前 竹市 勲 様

都市センターホテル
TOSHI CENTER HOTEL
〒102-0093 東京都千代田区平河町2-4-1
2-4-1 Hirakawa-cho Chiyoda-ku Tokyo 102-0093
TEL:03(3265)8211 FAX:03(3262)1765

お部屋番号 1827 ご人数 1

ご到着 2018/07/03 ご出発 2018/07/04

日付	ご明細	部屋番号	料金	お支払等	備考
07/03	御宿泊料	1827	9,892		

ご請求金額

9,892

(内 宿泊税等: 0)

(上記金額には、税金・サービス料を含みます)

発行番号 070454102904 P 1 2 54 PA AL
18/07/04 09:06 69532

ご署名

領 収 書

お名前 竹市 勲 様

2018/07/04 070454102904

金額 ¥9,892-

但し ご宿泊代金他として

上記金額正に領収致しました。



都市センターホテル

平成30年7月4日(水)

宿 泊 証 明 書

この度は、ご宿泊いただきまして、誠にありがとうございます。

以下のとおり、ご宿泊いただきましたことを証明いたします。

宿泊日 平成 30年 7月 3日(火)より 1泊

部屋タイプ シングルルーム

宿泊者名 竹市 勲 様

宿泊施設 〒102-0093 東京都千代田区平河町2-4-1

都市センターホテル

宿泊課

印

総務省「ふるさと納税」研修会担当者名刺（平成30年7月4日実施）

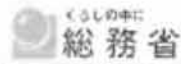

MIC Ministry of Internal Affairs
and Communications

自治税務局市町村税課
課長補佐

吉 井 俊 弥

〒100-8926 東京都千代田区霞が関2-1-2
TEL 03-5253-5111 (内線26657)
03-5253-5669 (直通)
FAX 03-5253-5671
E-mail: t.yoshii@soumu.go.jp

ふるさと納税について



平成30年7月4日

総務省自治税務局市町村税課

ふるさと納税について
総務省自治税務局市町村税課



岐阜市選出県議団・市議団 合同要望活動日程

月 日：平成30年7月3日(火)13:20～16:45
用 務：中央官庁への要望活動

発着場所及び時間		摘 要	運 絡 先
7月3日(火)			
国土交通省着	13:20	兼 合 要望対応者：石井啓一 大臣	【国土交通省 1F 玄関】
国土交通省着	13:30		【国交省 4F 3号館】
国土交通省発	13:45		住所：千代田区霞が関2-1-3
		タクシー移動	
環境省着	14:15	要望対応者：中川雅治 大臣	【環境省 24F 大臣室】
環境省発	14:30		住所：千代田区霞が関1-2-2
		徒歩移動	
農林水産省着	14:45	要望対応者：齋藤健 大臣	【農水省 3F 大臣室 1号館】
農林水産省発	15:00		住所：千代田区霞が関1-2-1
		徒歩移動	
総務省着	15:15	要望対応者：野田聖子 大臣	【総務省 7F 2号館】
総務省発	15:30		住所：千代田区霞が関1-2-2
		タクシー移動	
内閣府着	16:30	要望対応者：梶山弘志 大臣	【内閣府 10F 大臣室 8号館】
内閣府発	16:45		住所：千代田区霞が関2-1-2
7月4日(水)			
野田聖子事務所着	9:50	レク：ふるさと納税	【衆議院第一議員会館504号室】 住所：東京都千代田区永田町2-2-1 電話：03-3508-7161
＜ 備 考 ＞ ・車移動はその場でタクシーを拾っていただく形をお願いいたします。 ・国会開会中のため、直前で対応者や面談時間が変更になる可能性があります。			

支 払 伝 票

会派又は議員名	竹市 勲	経 理 番 号	2											
作 成 年 月 日	平成 31 年 4 月 1 日													
使 途 項 目	<table style="width: 100%; border: none;"><tr><td><input type="checkbox"/> 調査研究費</td><td><input type="checkbox"/> 会議費</td><td><input type="checkbox"/> 広報広聴費</td></tr><tr><td><input checked="" type="checkbox"/> 研修費</td><td><input type="checkbox"/> 資料作成費</td><td><input type="checkbox"/> 事務費</td></tr><tr><td><input type="checkbox"/> 要請・陳情活動費</td><td><input type="checkbox"/> 資料購入費</td><td></td></tr></table>			<input type="checkbox"/> 調査研究費	<input type="checkbox"/> 会議費	<input type="checkbox"/> 広報広聴費	<input checked="" type="checkbox"/> 研修費	<input type="checkbox"/> 資料作成費	<input type="checkbox"/> 事務費	<input type="checkbox"/> 要請・陳情活動費	<input type="checkbox"/> 資料購入費			
<input type="checkbox"/> 調査研究費	<input type="checkbox"/> 会議費	<input type="checkbox"/> 広報広聴費												
<input checked="" type="checkbox"/> 研修費	<input type="checkbox"/> 資料作成費	<input type="checkbox"/> 事務費												
<input type="checkbox"/> 要請・陳情活動費	<input type="checkbox"/> 資料購入費													
支 払 金 額	<table border="1" style="margin: auto; border-collapse: collapse;"><tr><td style="width: 20px;">金 額</td><td style="width: 20px;"></td><td style="width: 20px;">百 万</td><td style="width: 20px;"></td><td style="width: 20px;">千</td><td style="width: 20px;">1</td><td style="width: 20px;">0</td><td style="width: 20px;">3</td><td style="width: 20px;">0</td><td style="width: 20px;">3</td><td style="width: 20px;">円</td></tr></table>			金 額		百 万		千	1	0	3	0	3	円
金 額		百 万		千	1	0	3	0	3	円				
※按分により支払金額を算出する場合の計算式	支出額（領収書の金額） 10,303			×	按分率 100	=	支払金額（政務活動費充当額） 10,303							
使 途 内 容	幼児教育無償化の制度の具体化に向けた方針の概要													
<領収書貼付欄>														
別紙添付														
複数の領収書を貼付する場合は、重ねず一枚ずつ貼ってください。 なお、支払伝票に貼れない場合は、別紙を利用してください。														

研修受講 報告書 (議員名 竹市 勲)

日 時	平成31年2月14日(木)～平成31年2月14日(木)		
受講場所 【住所、施設名】	衆議院第一議員会館 野田聖子事務所		
受講研修名	幼児教育無償化の制度の具体化に向けた方針の概要		
主催者	内閣府子ども・子育て部		
研修内容	<ul style="list-style-type: none"> * 幼児教育無償化の制度の具体化に向けた方針の総論 * 幼児教育無償化の制度の具体化に向けた方針の対象者・対象範囲等 * 幼児教育無償化の制度の具体化に向けた方針の財源 * 幼児教育無償化の制度の具体化に向けた方針の就学前の障害児の発達支援 * 幼児教育無償化の制度の具体化に向けた方針の実施時期 		
所 見	子育て支援の一環ではあるが、財源が消費税であるので国民の総意の理解が得られるかは不透明と感じた。		
行 程	2月14日午前10時開会		
費用実績	費目	金額	備考(内訳等)
	交通費	円	要望・陳情活動に計上済み
	宿泊費	10,303円	2月13日に財務省等への要望活動したので1泊した。
	その他 (受講料等)	円	
	合計	10,303円	

※案内通知やパンフレット等、研修内容がわかる資料を添付すること。

※スペースが不足する場合は、別紙に記載し添付すること。



RIDGA ROYAL HOTELS

Hotel Ridga
Ridga Royal Hotels
291-1115, 11th Floor, Capital Center Tower, Al-Fayyaz
Tel: 00972 9 2211 FAX: 00972 9 2217

お部屋番号 1611 ご人数 1
ご到着 2019/02/13 ご出発 2019/02/14

日付	ご明細	部屋番号	料金	お支払等	備考
02/13	個室泊料	1611	10,303		



ご請求金額 10,303
 (内 宿泊税等: 0)
 (上記金額には、税金・サービス料を含みます)
 発行番号 021455119296 P 1 2 55 PA AL
 19/02/14 09:17 62292

ご署名

領 収 書

お名前 竹市 勲

2019/02/14 021-455119296

金額 ¥10,303-

限し ご宿泊代金他として

上記金額が正確な領収書とさせていただきます



都市センターホテル

平成31年2月14日(木)

宿泊証明書

この度は、ご宿泊いただきまして誠にありがとうございます。

以下のとおり、ご宿泊くださいましたことを証明いたします。

ご宿泊日 平成 31年 2月 13日(水)から 1泊

ご宿泊者 竹市 勲 様

宿泊施設 〒102-0093 東京都千代田区平河町 2-4-1

都市センターホテル

宿泊課

印



内閣府

内閣府 子ども・子育て本部
参事官 (子ども・子育て支援担当) 付

内閣府参事官 星野悠樹



すくすく
子育て
応援

〒100-8914 東京都千代田区永田町1-6-1
代表03-5263-2111 (内38355)
直通03-5257-1468 FAX03-3581-2521
E-mail:yuki.hoshino.e3p@cao.go.jp

岐阜市選出県議団・市議団 合同要望活動日程

月 日：平成31年2月13日(水)14:10～16:00

用 務：中央官庁への要望活動

発着場所及び時間		摘 要	連絡先
2月13日(火)			
財 務 省 着	14:10	集 合 要望対応者：岩佐 理 主計官	【財務省1F玄関】
財 務 省 着	14:20		【財務省】
財 務 省 発	14:30		住所：千代田区霞が関3-1-1
		移 動	
文 部 科 学 省 着	15:00	要望対応者：白須賀 貴樹 政務官	【文部科学省1F玄関】
文 部 科 学 省 発	15:15		【文部科学省 7号館】 住所：千代田区霞が関3-2-2
		移 動	
国 土 交 通 省 着	15:30	要望対応者：青木 由行 都市局長	【国土交通省 3号館】
	15:45	要望対応者：榊 真一 道路局次長	住所：千代田区霞が関2-1-3 都市局6F 道路局1F
2月14日(水)			
野田聖子事務所着	10:00	内閣府レク「幼児教育の無償化について」	【衆議院第一議員会館504号室】 住所：東京都千代田区永田町2-2-1 電話：03-3508-7161
<p>＜ 備 考 ＞</p> <ul style="list-style-type: none"> ・車移動はその場でタクシーを拾っていただく形をお願いいたします。 ・国会開会中のため、直前に対応費や面談時間が必要になる可能性があります。 			

幼児教育無償化の制度の具体化に向けた方針の概要

平成30年12月28日



支 払 伝 票

会派又は議員名	竹市 勲	経 理 番 号	3																																	
作 成 年 月 日	平成 31 年 4 月 1 日																																			
使 途 項 目	<input type="checkbox"/> 調査研究費 <input type="checkbox"/> 会議費 <input type="checkbox"/> 広報広聴費 <input checked="" type="checkbox"/> 研修費 <input type="checkbox"/> 資料作成費 <input type="checkbox"/> 事務費 <input type="checkbox"/> 要請・陳情活動費 <input type="checkbox"/> 資料購入費																																			
支 払 金 額	<table border="1" style="margin: auto; border-collapse: collapse;"> <tr> <td style="padding: 5px;">金 額</td> <td style="width: 10px;"></td> <td style="width: 10px; text-align: center;">百 万</td> <td style="width: 10px;"></td> <td style="width: 10px;"></td> <td style="width: 10px; text-align: center;">千</td> <td style="width: 10px;"></td> <td style="width: 10px;"></td> <td style="width: 10px; text-align: center;">百</td> <td style="width: 10px;"></td> <td style="width: 10px;"></td> <td style="width: 10px;"></td> <td style="width: 10px;"></td> <td style="width: 10px;"></td> <td style="width: 10px;"></td> <td style="width: 10px; text-align: center;">円</td> </tr> <tr> <td></td> <td></td> <td></td> <td style="text-align: center;">4</td> <td style="text-align: center;">7</td> <td></td> <td style="text-align: center;">9</td> <td style="text-align: center;">0</td> <td></td> <td style="text-align: center;">1</td> <td></td> <td></td> <td></td> <td></td> <td></td> <td></td> <td></td> </tr> </table>			金 額		百 万			千			百							円				4	7		9	0		1							
金 額		百 万			千			百							円																					
			4	7		9	0		1																											
※按分により支払金額を算出する場合の計算式	支出額 (領収書の金額) 47,901	×	按分率 100	=	支払金額 (政務活動費充当額) 47,901																															
使 途 内 容	第13回全国市議会議長会研究フォーラムin宇都宮 参加費・宿泊費・交通費																																			

＜領収書貼付欄＞

領 収 証

竹市 勲 様

金額

¥31,260.-

上記金額を正に領収いたしました
但し、11/14～15 J-RE代として

JG-00017724
発行日 2018/11/08

印 紙 税 申 告 納
 付 につ き 名 古 屋 中 村
 税 務 署 承認 済

現金
 小切手
 振 込
 クレジット
 その他 ()
 ()

名鉄観光サービス株式会社
(本社所在地)

名古屋市中村区名駅南二丁目14番19号
(住友生命名古屋ビル8階)

領収書印、責任者印のないもの及び訂正したものは無効です。

責任者印

領収書印

JG-047483

参加費・宿泊費別紙添付

複数の領収書を貼付する場合は、重ねず一枚ずつ貼ってください。
なお、支払伝票に貼れない場合は、別紙を利用してください。

研修受講 報告書 (議員名 竹市 勲)

日 時	平成30年11月14日(水)～平成30年11月15日(木)		
受講場所 【住所、施設名】	宇都宮文化会館 (栃木県宇都宮市明保野町7-66)		
受講研修名	全国市議会議長会研究フォーラム		
主催者	全国市議会議長会		
研修内容	基調講演 「地域共生社会」をどうつくるか 2040年を超える自治体のかたち パネルディスカッション 「議会と住民の関係について」 課題討議 「議会と住民の関係について」		
所 見	岐阜市の取り組んでいる課題も、他都市の議員の考え方を聴くことにより参考になる、今回は犬山市議会議長ピアンキ アンソニー氏の討論が我々とは違う観点からの議会のあり方が参考になった。		
行 程	JR岐阜駅→JR東京駅→JR宇都宮駅 JR宇都宮駅→JR東京駅→JR岐阜駅		
費用実績	費目	金額	備考(内訳等)
	交通費	31,260円	JR岐阜駅⇄JR東京駅⇄JR宇都宮駅往復
	宿泊費	9,641円	スーパーホテル宇都宮
	その他 (受講料等)	7,000円	参加費
	合計	47,901円	

※案内通知やパンフレット等、研修内容がわかる資料を添付すること。

※スペースが不足する場合は、別紙に記載し添付すること。

全国市議会議長会研究フォーラム参加のための切符代内訳

日時：平成30年11月14日（水）～15日（木）

乗車区間等	金額（円）
J R乗車券（岐阜⇄宇都宮）	16,420
新幹線（名古屋⇒東京）	4,630
新幹線（東京⇒宇都宮）	2,790
新幹線（宇都宮⇒東京）	2,790
新幹線（東京⇒名古屋）	4,630
計	31,260

住所:
Agoda Company Pte, Ltd.
30 Cecil Street
Prudential Tower #19-08
Singapore 049712
Company No/GST 200506877R

電話番号: +44 (0)20 3027 7900

予約番号 309074988
請求日 November 13, 2018

領収書

宿泊者氏名 & 住所	
名前	toshio sugiyama
請求書送付先	-
E メールアドレス	[REDACTED]

記述		合計
ホテル名	Super Hotel Utsunomiya	
期間	November 14, 2018 - November 15, 2018 1 night(s)	
部屋タイプ	Double Room	
部屋数	6	
エクストラベッド数	0	
客室合計金額		USD 519.96
エクストラベッド合計金額		USD 0.00
総合金額		USD 519.96
クレジットカード請求額		JPY 57,846 (USD 519.96)

この領収書は自動的に作成されています。

1人あたり 9,641円

Authorized Signature

領収証の原本は 杉山 議員
の収支報告書に添付

第13回全国市議会議長会研究フォーラム in 宇都宮

平成30年11月22日

竹市 勲 様

参加費領収書

第13回全国市議会議長会研究フォーラム実行委員会

委員長 山田 

東京都千代田区平河町2-4-2

金 7,000 円

第13回全国市議会議長会研究フォーラム in 宇都宮

参加代金として

平成30年11月14日・15日開催 (宇都宮市)

第13回



抜粋

全国市議会議長会 研究フォーラム

平成30年

日時

11月14日(水)・15日(木)

13:00~(開場・受付12:00~) 9:00~(開場8:30~)



会場

宇都宮市文化会館
栃木県宇都宮市明保野町7-66

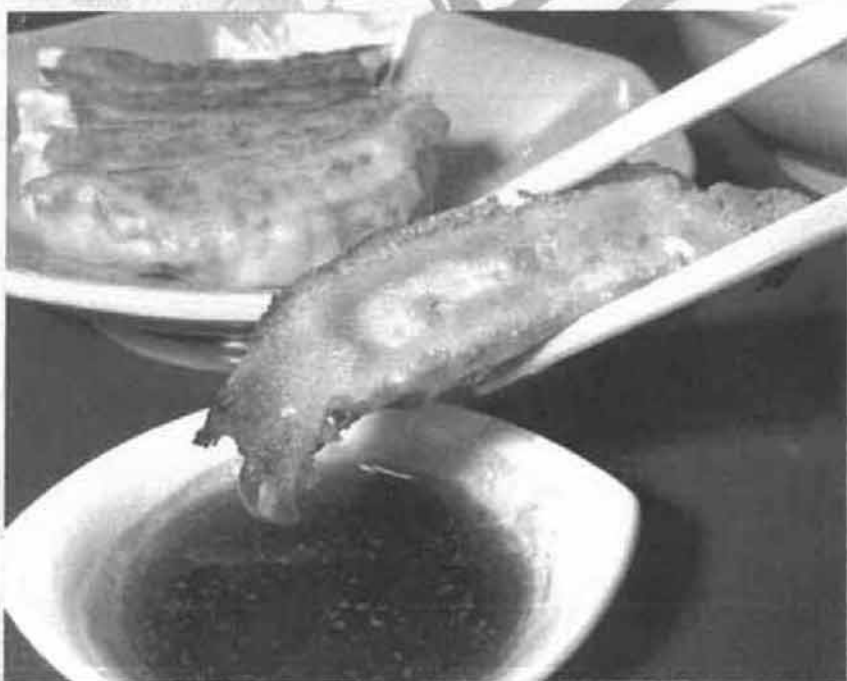

第13回

全国市議会議長会 研究フォーラム



主催者挨拶



全国市議会議長会会長
札幌市議会議員

山田 一仁

第13回全国市議会議長会研究フォーラムを、ここ宇都宮市において開催いたしましたところ、多数のご参加をいただき誠にありがとうございます。

さて、地方議会は多様な民意の集約を本義とし、議会制民主主義による住民自治の実現という極めて重要な機能を担っております。議会改革の一環として、議会報告会、休日・夜間議会や子供・女性議会の開催など、住民代表としての機能強化を積極的に推進しております。

しかしながら、必ずしも住民に身近で魅力的な存在とはなっていない面があると思われまます。また、近年議員選挙の投票率は低下傾向にあり、加えて小規模市町村においては、地方議会議員のなり手不足の問題が顕在化しております。

本フォーラムは、全国の市区議会議員が一堂に会し、さらなる地方議会の機能強化を目指し、共通する課題や今後の議会のあり方について意見交換を行うとともに、議員同士の一層の連携を深めることを目的としております。

今回は、「議会と住民の関係」をテーマとし、平成31年に実施される統一地方選挙を控え、人々の社会と生活が大きく変化する時代において、地方自治の根幹をなす議会が住民とどのように関わり、どうすれば住民の議会に対する関心を高めることができるか、広く討議してまいります。

各分野における専門家、識者の方々や議員の皆様方によって活発な議論が交わされ、実りある成果が得られますことを期待するとともに、皆様方の今後の活動の一助となることを祈念いたします。

プログラム

■第1日目 11月14日◎

12:00	開場・受付
13:00	開会式
13:20	第1部 基調講演 「地域共生社会」をどうつくるか 2040年を越える自治体のかたち 宮本 太郎 中央大学法学部教授
14:20	休憩
14:40	第2部 パネルディスカッション 議会と住民の関係について コーディネーター 江藤 俊昭 山梨学院大学大学院研究科長・法学部教授 パネリスト 今井 照 (公財)地方自治協会研究所主任研究員 本田 節 有限会社 ひまわり亭代表取締役 神田 誠司 朝日新聞大阪本社地域報道部記者 小林 紀夫 宇都宮市議会議員
15:40	次期開催地挨拶
16:50	次期開催地挨拶終了
18:00	第3部 意見交換会【会場：宇都宮グランドホテル】
19:00	意見交換会終了

■第2日目 11月15日◎

8:30	開場
9:00	第4部 課題討議 議会と住民の関係について コーディネーター 江藤 俊昭 山梨学院大学大学院研究科長・法学部教授 コーディネーター 桑田 鉄男 久那美市議会副議長 伊藤 健太郎 新潟市議会議員 (新潟市議会主催者教育推進プロジェクトチームリーダー) ピアンキ アンソニー 大山市議会議員 道法 知江 竹田市議会議員
11:00	閉会式
11:30	第5部 視察

要請・陳情活動 報告書 (議員名 竹市 勲)

日 時	平成30年7月3日(火)～平成30年7月3日(火)		
相手先 【住所、団体名等】	・国土交通省・環境省・農林水産省・総務省・内閣府		
要請・陳情 内 容	別紙添付		
所 見	岐阜市政発展のための重要な要望事項であり、今回の地震災害時のブロック対策等の早期事業実現のため県議と市議が地元選出の国会議員同席のもと共同の要望活動であった。		
同 行 者	「自民岐阜」17名・岐阜県議会議員4名		
行 程	別紙添付		
費用実績	費目	金額	備考(内訳等)
	交通費	21,890円	JR岐阜駅⇄JR東京駅往復
	宿泊費	円	研修費で計上済
	その他	円	
	合計	21,890円	

※相手方の名刺や訪問先で撮影した写真等の添付に努めること。

※スペースが不足する場合は、別紙に記載し添付すること。

岐阜市選出県議団・市議団 合同要望活動日程

月 日：平成30年7月3日(火)13:20～16:45
用 務：中央官庁への要望活動

発着場所及び時間		摘 要	運 送 先
7月3日(火)			
国土交通省着	13:20	兼 合 要望対応者：石井啓一 大臣	【国土交通省 1F 玄関】
国土交通省着	13:30		【国交省 4F 3号館】
国土交通省発	13:45		住所：千代田区霞が関2-1-3
		タクシー移動	
環 境 省 着	14:15	要望対応者：中川雅治 大臣	【環境省 24F 大臣室】
環 境 省 発	14:30		住所：千代田区霞が関1-2-2
		徒歩移動	
農 林 水 産 省 着	14:45	要望対応者：齋藤健 大臣	【農水省 3F 大臣室 1号館】
農 林 水 産 省 発	15:00		住所：千代田区霞が関1-2-1
		徒歩移動	
総 務 省 着	15:15	要望対応者：野田聖子 大臣	【総務省 7F 2号館】
総 務 省 発	15:30		住所：千代田区霞が関1-2-2
		タクシー移動	
内 閣 府 着	16:30	要望対応者：梶山弘志 大臣	【内閣府 10F 大臣室 8号館】
内 閣 府 発	16:45		住所：千代田区霞が関2-1-2
7月4日(水)			
野田聖子事務所着	9:50	レク：ふるさと納税	【衆議院第一議員会館504号室】 住所：東京都千代田区永田町2-2-1 電話：03-3508-7161
<p>＜ 備 考 ＞</p> <ul style="list-style-type: none"> ・車移動はその場でタクシーを拾っていただく形をお願いいたします。 ・国会開会中のため、直前で対応者や面談時間が変更になる可能性があります。 			

要 望 書

平成 30 年 7 月 3 日

<目 次>

〔内閣府〕

- 1 地方創生推進交付金の自由度の高い制度化..... 1

〔総務省〕

- 1 地方議会議員の被用者年金制度への加入..... 2
- 2 市町村合併による選挙区割の適正化..... 2

〔国土交通省〕

<道路関係>

- 1 名鉄名古屋本線連続立体交差事業の早期事業化..... 3
- 2 岐阜南部横断ハイウェイ（国道 21 号）の市内立体の早期事業化..... 3
- 3 名岐道路（国道 22 号）の立体早期事業化..... 3
- 4 藍川橋 4 車線化（（主）川島三輪線）の早期事業化..... 3
- 5 国道 156 号岐阜東バイパス 3-2、3-3 工区の事業着手..... 4
- 6 東海環状自動車道西回り区間及びアクセス道路の整備促進..... 4
- 7 （主）関本巢線の事業促進..... 4

<公園・再開発関係>

- 1 岐阜ファミリーパーク再整備事業に係る国庫支援の確実な措置..... 4
- 2 岐阜公園再整備事業に係る国庫支援の確実な措置..... 4
- 3 市街地再開発事業に係る国庫支援の確実な措置（高島屋南地区）..... 5

<治水関係>

- 1 境川総合治水対策特定河川事業の促進..... 5
- 2 一級河川伊自良川、石田川、福富川等の河川改修整備の促進..... 5

<下水道関係>

- 1 下水汚泥の再生利用の運営に係る収支改善に資する支援..... 5
- 2 下水道施設の改築に係る国庫支援の継続..... 5

<バリアフリー関係>

- 1 JR 岐阜駅におけるバリアフリー対策の促進..... 6

〔環境省〕

- 1 廃棄物の適正処理及び資源の国内循環システム促進..... 7
- 2 循環型社会形成推進交付金の確実な措置..... 7

〔農林水産省〕

- 1 農地転用許可に係る指定市町村制度の柔軟な対応..... 8
- 2 市街化区域における農地保全に向けた必要措置..... 8

総務大臣 野田 聖子 様

平成30年7月3日
岐阜市議会 自民岐阜

教育施設におけるブロック塀の建築基準法への適合化に対する要望

岐阜市においては大阪府北部地震を受け学校施設におけるブロック塀の点検を行い、その結果7校において基準に適合しないブロック塀があることを確認致しました。本市教育委員会は速やかに改修工事を進めるべく準備に入ったところであります。

一方、この件につき6月20日の記者会見で菅官房長官が補助金の活用に言及されました。実行されれば地方にとっては大変有り難いことであり、大いに期待しております。

さて、このブロック塀の撤去及び改修は急を要するため各都市が既に動き出しておりますが、既に支出した分を除外されますと都市間で扱いが不公平になったり作業の遅延につながったりする虞があります。

そこで、このブロック塀に対する補助については大阪府北部地震以降に対応した事案全てを対象とすることを要望致します。

「自民ぎふ」要望活動対応者名刺 (平成30年7月3日実施)

農林水産大臣

衆議院議員 齋藤 健

環境大臣

内閣府特命担当大臣(原子力防災)

参議院議員

中川雅治

国土交通大臣

石井啓一

内閣府特命担当大臣
地方創生担当 まち・ひと・しごと創生担当
行政改革担当 国家公務員制度担当 規制改革担当
衆議院議員 梶山弘志



総務大臣・女性活躍担当大臣
内閣府特命担当大臣
(男女共同参画・マイナンバー制度)

野田聖子



省 総務省
〒100-8505 東京都千代田区霞が関二丁目二番二
中央合同庁舎第二号館
電話 〇三(五二五三)五二二一代表

支 払 伝 票

会派又は議員名	竹市 勲	経 理 番 号	2																								
作 成 年 月 日	平成 31 年 4 月 1 日																										
使 途 項 目	<input type="checkbox"/> 調査研究費 <input type="checkbox"/> 会議費 <input type="checkbox"/> 広報広聴費 <input type="checkbox"/> 研修費 <input type="checkbox"/> 資料作成費 <input type="checkbox"/> 事務費 <input checked="" type="checkbox"/> 要請・陳情活動費 <input type="checkbox"/> 資料購入費																										
支 払 金 額	<table border="1" style="margin-left: auto; margin-right: auto;"> <tr> <td style="padding: 5px;">金 額</td> <td style="width: 20px;"></td> <td style="width: 20px; text-align: center;">百万</td> <td style="width: 20px;"></td> <td style="width: 20px; text-align: center;">千</td> <td style="width: 20px;"></td> <td style="width: 20px;"></td> <td style="width: 20px;"></td> <td style="width: 20px;"></td> <td style="width: 20px;"></td> <td style="width: 20px;"></td> <td style="text-align: right;">円</td> </tr> <tr> <td></td> <td></td> <td></td> <td></td> <td style="text-align: center;">2</td> <td style="text-align: center;">1</td> <td style="text-align: center;">6</td> <td style="text-align: center;">9</td> <td style="text-align: center;">0</td> <td></td> <td></td> <td></td> </tr> </table>			金 額		百万		千							円					2	1	6	9	0			
金 額		百万		千							円																
				2	1	6	9	0																			
※按分により支払金額を算出する場合の計算式	<table style="width: 100%; border-collapse: collapse;"> <tr> <td style="text-align: left;">支出額（領収書の金額）</td> <td style="text-align: center;">按分率</td> <td style="text-align: left;">支払金額（政務活動費充当額）</td> </tr> <tr> <td style="text-align: center;">21,690</td> <td style="text-align: center;">× 100</td> <td style="text-align: center;">= 21,690</td> </tr> </table>			支出額（領収書の金額）	按分率	支払金額（政務活動費充当額）	21,690	× 100	= 21,690																		
支出額（領収書の金額）	按分率	支払金額（政務活動費充当額）																									
21,690	× 100	= 21,690																									
使 途 内 容	自民ぎふ会派要望活動について																										

<領収書貼付欄>

領 収 証

JG-00018043
発行日 2019/02/05

印紙税申告納付につき名古屋中村税務署承認済

竹市 勲 様

金額

¥21,690.-

現金
 小切手
 振込
 クレジット
 その他()

上記金額を正に領収いたしました
但し、2/13発 岐阜～東京往復JR代として

名鉄観光サービス株式会社
(本社所在地)
 名古屋市中村区名駅南二丁目14番19号
(住友生命名古屋ビル8階)

責任者印	領収者印

JG-048675

領収者印、責任者印のないもの及び訂正したものは無効です。

複数の領収書を貼付する場合は、重ねず一枚ずつ貼ってください。
 なお、支払伝票に貼れない場合は、別紙を利用してください。

要請・陳情活動 報告書 (議員名 竹市 勲)

日 時 平成31年2月13日(水)～平成31年2月13日(水)

相手先 財務省・文部科学省・国土交通省
【住所、団体名等】

要請・陳情 別紙添付
内 容

所 見 岐阜市政発展のための重要な要望活動であり、各事業の早期事業実現のため県議と市議が地元選出の国会議員のもと各省庁を訪れた。近年の気候の変化による熱中症対策として、とくに文科省においては小中学校の体育科における空調設備の設置についての要望は重要課題であった。

同 行 者 市議15名・県議4名

行 程 別紙添付

費用実績	費目	金額	備考(内訳等)
	交通費	21,690円	JR岐阜駅→JR東京駅往復
	宿泊費	円	研修費で計上済
	その他	円	
	合計	21,690円	

※相手方の名刺や訪問先で撮影した写真等の添付に努めること。

要 望 書

平成 31 年 2 月 13 日

＜目 次＞

〔内閣府〕

- 1 地方創生推進交付金の自由度の高い制度化..... 1

〔総務省〕

- 1 地方議会議員の被用者年金制度への加入..... 2
- 2 市町村合併による選挙区割の適正化..... 2

〔文部科学省〕

- 1 公立小中学校等の体育館における空調設備の設置について..... 3
- 2 公立小中学校等のトイレの洋式化の推進について..... 3

〔国土交通省〕

＜道路関係＞

- 1 岐阜南部横断ハイウェイ（国道 21 号）の市内立体の早期事業化..... 4
- 2 国道 156 号岐阜東バイパス 3-2、3-3 工区の事業促進..... 4
- 3 東海環状自動車道西回り区間及びアクセス道路の整備促進..... 4
- 4 名岐道路（国道 22 号）の立体早期事業化..... 4
- 5 名鉄名古屋本線連続立体交差事業の早期事業化..... 5
- 6 藍川橋 4 車線化（（主）川島三輪線）の早期事業化..... 5
- 7 （仮称）岐阜 PA 及び（仮称）岐阜三輪スマート IC の利活用..... 5
- 8 広域連携の強化・促進に資する道路整備のための予算確保..... 5

＜公園・再開発関係＞

- 1 岐阜ファミリーパーク再整備事業に係る国庫支援の確実な措置..... 6
- 2 岐阜公園再整備事業に係る国庫支援の確実な措置..... 6
- 3 市街地再開発事業に係る国庫支援の確実な措置（高島屋南地区）..... 6

＜治水関係＞

- 1 境川総合治水対策特定河川事業の促進..... 7
- 2 一級河川伊自良川、石田川、福富川等の河川改修整備の促進..... 7

＜下水道関係＞

- 1 下水汚泥の再生利用の運営に係る収支改善に資する支援..... 7
- 2 下水道施設の改築に係る国庫支援の継続..... 7

＜バリアフリー関係＞

- 1 JR 岐阜駅におけるバリアフリー対策の促進..... 7

〔環境省〕

- 1 廃棄物の適正処理及び資源の国内循環システム促進..... 9
- 2 循環型社会形成推進交付金の確実な措置..... 9

〔農林水産省〕

- 1 農地転用許可に係る指定市町村制度の柔軟な対応..... 10
- 2 市街化区域における農地保全に向けた必要措置..... 10

岐阜市選出県議団・市議団 合同要望活動日程

月 日：平成31年2月13日(水)14:10～16:00
 用 務：中央官庁への要望活動

到着場所及び時間	摘 要	速 格 先
2月13日(火)		
財 務 省 着 14:10	集 合	【財務省1F玄関】
財 務 省 着 14:20	要望対応者：岩佐 理 主計官	【財務省】
財 務 省 発 14:30		住所：千代田区霞が関3-1-1
	移 動	
文 部 科 学 省 着 15:00	要望対応者：白須賀 貴樹 政務官	【文部科学省1F玄関】
文 部 科 学 省 発 15:15		【文部科学省 7号館】 住所：千代田区霞が関3-2-2
	移 動	
国 土 交 通 省 着 15:30	要望対応者：青木 由行 都市局長	【国土交通省 3号館】
15:45	要望対応者：榊 真一 道路局次長	住所：千代田区霞が関2-1-3 都市局6F 道路局1F
2月14日(水)		
野田聖子事務所着 10:00	内閣府レク「幼児教育の無償化について」	【衆議院第一議員会館504号室】 住所：東京都千代田区永田町2-2-1 電話：03-3508-7161
<p>＜ 備 考 ＞</p> <ul style="list-style-type: none"> ・本移動はその場でタクシーを拾っていただく形をお願いいたします。 ・国会開会中のため、直前に対応者や面談時間に変更になる可能性があります。 		



衆議院議員

白須賀 貴樹

文部科学大臣政務官
内閣府大臣政務官
復興大臣政務官



国土交通省 都市局長

青木 由行

AOKI Yoshiyuki

〒100-8918
東京都千代田区霞が関2-1-3
Tel:03-5253-8111 (内線 32001)
:03-5253-8065 (直通)
Fax:03-5253-1584
E-mail: noki-y2xg@mlit.go.jp

Mitsubishi UFJ Bank, Ltd. (Tokyo-Mitsubishi Bank)



国土交通省
道路局 次長

榊 真一

Tel: 03-5253-8077 (直通)
E-mail: sakaki-s29n@mlit.go.jp

財務省

主計官 (国土交通・公共事業総括担当)

岩佐 理

〒100-8940 東京都千代田区霞が関3-1-1
電話03-3681-4111 (内線2400)

希望ある社会を次世代に。～消費税は社会保障に使われています～

支 払 伝 票

会派又は議員名	竹市 勲	経 理 番 号	1																				
作 成 年 月 日	平成 31 年 4 月 1 日																						
使 途 項 目	<input type="checkbox"/> 調査研究費 <input type="checkbox"/> 会議費 <input type="checkbox"/> 広報広聴費 <input type="checkbox"/> 研修費 <input type="checkbox"/> 資料作成費 <input type="checkbox"/> 事務費 <input type="checkbox"/> 要請・陳情活動費 <input checked="" type="checkbox"/> 資料購入費																						
支 払 金 額	<table border="1" style="margin-left: auto; margin-right: auto;"> <tr> <td>金 額</td> <td></td> <td>百 万</td> <td></td> <td>千</td> <td></td> <td></td> <td></td> <td></td> <td>円</td> </tr> <tr> <td></td> <td></td> <td></td> <td>2</td> <td>5</td> <td>3</td> <td>6</td> <td>9</td> <td></td> <td></td> </tr> </table>			金 額		百 万		千					円				2	5	3	6	9		
金 額		百 万		千					円														
			2	5	3	6	9																
※按分により支払金額を算出する場合の計算式	<table style="width: 100%; border-collapse: collapse;"> <tr> <td style="width: 33%;">支出額 (領収書の金額)</td> <td style="width: 10%; text-align: center;">×</td> <td style="width: 33%;">按分率</td> <td style="width: 10%; text-align: center;">=</td> <td style="width: 14%;">支払金額 (政務活動費充当額)</td> </tr> <tr> <td style="text-align: center;">25,369</td> <td></td> <td style="text-align: center;">100%</td> <td></td> <td style="text-align: center;">25,369</td> </tr> </table>			支出額 (領収書の金額)	×	按分率	=	支払金額 (政務活動費充当額)	25,369		100%		25,369										
支出額 (領収書の金額)	×	按分率	=	支払金額 (政務活動費充当額)																			
25,369		100%		25,369																			
使 途 内 容	ゼンリン住宅地図北部版 10530円																						
	ゼンリン住宅地図南部版 12960円																						
	消費税 1879円																						

<領収書貼付欄>

領 収 書

30.6月18 日

竹市 勲 様

¥ 25,369-

但し、ゼンリン住宅地図 代

岐阜市今沢町18番地
 岐阜市職員互助会 厚生事業部
 宮 嶋 純 一

複数の領収書を貼付する場合は、重ねず一枚ずつ貼ってください。
 なお、支払伝票に貼れない場合は、別紙を利用してください。

支 払 伝 票

会派又は議員名	竹市 勲	経 理 番 号	2											
作 成 年 月 日	平成 31 年 4 月 1 日													
使 途 項 目	<input type="checkbox"/> 調査研究費 <input type="checkbox"/> 会議費 <input type="checkbox"/> 広報広聴費 <input type="checkbox"/> 研修費 <input type="checkbox"/> 資料作成費 <input type="checkbox"/> 事務費 <input type="checkbox"/> 要請・陳情活動費 <input checked="" type="checkbox"/> 資料購入費													
支 払 金 額	<table border="1" style="margin: auto;"> <tr> <td style="width: 10%;">金 額</td> <td style="width: 10%;"></td> <td style="width: 10%; text-align: center;">百万</td> <td style="width: 10%;"></td> <td style="width: 10%;"></td> <td style="width: 10%; text-align: center;">千</td> <td style="width: 10%; text-align: center;">5</td> <td style="width: 10%; text-align: center;">9</td> <td style="width: 10%; text-align: center;">6</td> <td style="width: 10%; text-align: center;">4</td> <td style="width: 10%; text-align: right;">円</td> </tr> </table>			金 額		百万			千	5	9	6	4	円
金 額		百万			千	5	9	6	4	円				
※按分により支払金額を算出する場合の計算式	支出額 (領収書の金額)	按分率	支払金額 (政務活動費充当額)											
	5,964	× 100%	= 5,964											
使 途 内 容	新聞代4月・5月分													

<領収書貼付欄>

領収証
竹市 勲 様

平成30年 4月分
(20) 142.00日振
お聞合せNo. 5008

北塚 5-90

品 名	冊数	金額	備 考
岐阜新聞朝刊	1	2,982	

合計金額
2,982 円

毎度ご愛読、まことにありがとうございます。
金額には消費税が含まれています。

☆ ご愛読の皆様へ ☆
ご購入頂き誠に有難うございます。
お支払いは便利な口座振替はいかがですか。手続き簡単、お電話ください。

岐阜新聞 柳津販売所
山田新聞店
岐阜市柳津町上佐藤5-184
TEL 270-0163
FAX 270-0163

領収証
竹市 勲 様

平成30年 5月分
(20) 142.00日振
お聞合せNo. 5008

北塚 5-90

品 名	冊数	金額	備 考
岐阜新聞朝刊	1	2,982	

合計金額
2,982 円

毎度ご愛読、まことにありがとうございます。
金額には消費税が含まれています。

☆ ご愛読の皆様へ ☆
ご購入頂き誠に有難うございます。
お支払いは便利な口座振替はいかがですか。手続き簡単、お電話ください。

岐阜新聞 柳津販売所
山田新聞店
岐阜市柳津町上佐藤5-184
TEL 270-0163
FAX 270-0163

複数の領収書を
なお、支払伝票は

支 払 伝 票

会派又は議員名	竹市 勲	経 理 番 号	3											
作 成 年 月 日	平成 31 年 4 月 1 日													
使 途 項 目	<input type="checkbox"/> 調査研究費 <input type="checkbox"/> 会議費 <input type="checkbox"/> 広報広聴費 <input type="checkbox"/> 研修費 <input type="checkbox"/> 資料作成費 <input type="checkbox"/> 事務費 <input type="checkbox"/> 要請・陳情活動費 <input checked="" type="checkbox"/> 資料購入費													
支 払 金 額	<table border="1" style="margin: auto;"> <tr> <td style="width: 10%;">金 額</td> <td style="width: 10%;"></td> <td style="width: 10%; text-align: center;">百 万</td> <td style="width: 10%;"></td> <td style="width: 10%;"></td> <td style="width: 10%; text-align: center;">千</td> <td style="width: 10%; text-align: center;">5</td> <td style="width: 10%; text-align: center;">9</td> <td style="width: 10%; text-align: center;">6</td> <td style="width: 10%; text-align: center;">4</td> <td style="width: 10%; text-align: right;">円</td> </tr> </table>			金 額		百 万			千	5	9	6	4	円
金 額		百 万			千	5	9	6	4	円				
※按分により支払金額を算出する場合の計算式	支出額 (領収書の金額)	按分率	支払金額 (政務活動費充当額)											
	5,964	× 100%	= 5,964											
使 途 内 容	新聞代6月・7月分													

<領収書貼付欄>

領収証
竹市 勲 様

平成30年 6月分

(20) 142.00自振

お問合せ№ 5008

北塚 5-90

品 名	品数	金額	備 考
岐阜新聞朝刊	1	2,982	

計 算 金 額
2,982 円

毎度ご愛読、まことにありがとうございます。
金額には消費税が含まれています。

☆ ご愛読の皆様へ ☆
ご購読頂き誠に有難うございます。
お支払いは便利な口座振替はいかがでしょうか。手続き簡単、お電話ください。

岐阜新聞 柳津販売所
山田新聞店
岐阜市柳津町上佐渡5-18号
TEL 270-0162
FAX 270-0163

領収証
竹市 勲 様

平成30年 7月分

(20) 142.00自振

お問合せ№ 5008

北塚 5-90

品 名	品数	金額	備 考
岐阜新聞朝刊	1	2,982	

計 算 金 額
2,982 円

毎度ご愛読、まことにありがとうございます。
金額には消費税が含まれています。

☆ ご愛読の皆様へ ☆
ご購読頂き誠に有難うございます。
お支払いは便利な口座振替はいかがでしょうか。手続き簡単、お電話ください。

岐阜新聞 柳津販売所
山田新聞店
岐阜市柳津町上佐渡5-18号
TEL 270-0162
FAX 270-0163

複数の領収書を貼
なお、支払伝票に

支 払 伝 票

会派又は議員名	竹市 勲	経 理 番 号	4											
作 成 年 月 日	平成 31 年 4 月 1 日													
使 途 項 目	<input type="checkbox"/> 調査研究費 <input type="checkbox"/> 会議費 <input type="checkbox"/> 広報広聴費 <input type="checkbox"/> 研修費 <input type="checkbox"/> 資料作成費 <input type="checkbox"/> 事務費 <input type="checkbox"/> 要請・陳情活動費 <input checked="" type="checkbox"/> 資料購入費													
支 払 金 額	<table border="1" style="margin: auto;"> <tr> <td style="width: 10%;">金 額</td> <td style="width: 10%;"></td> <td style="width: 10%; text-align: center;">百 万</td> <td style="width: 10%;"></td> <td style="width: 10%;"></td> <td style="width: 10%; text-align: center;">千</td> <td style="width: 10%; text-align: center;">5</td> <td style="width: 10%; text-align: center;">9</td> <td style="width: 10%; text-align: center;">6</td> <td style="width: 10%; text-align: center;">4</td> <td style="width: 10%; text-align: right;">円</td> </tr> </table>			金 額		百 万			千	5	9	6	4	円
金 額		百 万			千	5	9	6	4	円				
※按分により支払金額を算出する場合の計算式	支出額 (領収書の金額)	按分率	支払金額 (政務活動費充当額)											
	5,964	× 100%	= 5,964											
使 途 内 容	新聞代 8月・9月分													

<領収書貼付欄>

領収証
竹市 勲 様

平成30年 8月分

(20) 142.00自振

お問合せNo. 5008

北塚 5-90

品 名	冊数	金額	備 考	合計金額
岐阜新聞朝刊	1	2,982		2,982 円

毎度ご愛読、まことにありがとうございます。
金額には消費税が含まれています。

☆ ご愛読の皆様へ ☆
ご購読頂き誠に有難うございます。
お支払いは便利な口座振替はいかががでしょうか。手続き簡単、お電話ください。

岐阜新聞 柳津販売所
山田新聞店
岐阜市柳津町上佐波5-184
TEL 270-0162
FAX 270-0163

領収証
竹市 勲 様

平成30年 9月分

(20) 142.00自振

お問合せNo. 5008

北塚 5-90

品 名	冊数	金額	備 考	合計金額
岐阜新聞朝刊	1	2,982		2,982 円

毎度ご愛読、まことにありがとうございます。
金額には消費税が含まれています。

☆ ご愛読の皆様へ ☆
ご購読頂き誠に有難うございます。
お支払いは便利な口座振替はいかががでしょうか。手続き簡単、お電話ください。

岐阜新聞 柳津販売所
山田新聞店
岐阜市柳津町上佐波5-184
TEL 270-0162
FAX 270-0163

複数の領収書を貼付。
なお、支払伝票に貼

支 払 伝 票

会派又は議員名	竹市 勲	経 理 番 号	5											
作 成 年 月 日	平成 31 年 4 月 1 日													
使 途 項 目	<input type="checkbox"/> 調査研究費 <input type="checkbox"/> 会議費 <input type="checkbox"/> 広報広聴費 <input type="checkbox"/> 研修費 <input type="checkbox"/> 資料作成費 <input type="checkbox"/> 事務費 <input type="checkbox"/> 要請・陳情活動費 <input checked="" type="checkbox"/> 資料購入費													
支 払 金 額	<table border="1" style="margin: auto;"> <tr> <td style="width: 10%;">金 額</td> <td style="width: 10%;"></td> <td style="width: 10%; text-align: center;">百 万</td> <td style="width: 10%;"></td> <td style="width: 10%;"></td> <td style="width: 10%; text-align: center;">千</td> <td style="width: 10%; text-align: center;">5</td> <td style="width: 10%; text-align: center;">9</td> <td style="width: 10%; text-align: center;">6</td> <td style="width: 10%; text-align: center;">4</td> <td style="width: 10%; text-align: right;">円</td> </tr> </table>			金 額		百 万			千	5	9	6	4	円
金 額		百 万			千	5	9	6	4	円				
※按分により支払金額を算出する場合の計算式	支出額 (領収書の金額)	按分率	支払金額 (政務活動費充当額)											
	5,964	× 100%	= 5,964											
使 途 内 容	新聞代 10月・11月分													

<領収書貼付欄>

領収証
竹市 勲 様

平成30年10月分
(20) 142.00自振
お振合せ№ 5008

北塚 5-90

品 名	数量	金額	備 考	計 算 金 額
岐阜新聞朝刊	1	2,982		2,982 _円

毎度ご愛読、まことにありがとうございます。
金額には消費税が含まれています。

☆ ご愛読の皆様へ ☆
ご購入頂き誠に有難うございます。
お支払いは便利な口座振替はいかがでしょうか。手続き簡単、お電話ください。

岐阜新聞 御津販売所
山田 新聞店
岐阜市御津町上佐波5-184
TEL 270-0162
FAX 270-0163

領収証
竹市 勲 様

平成30年11月分
(20) 142.00自振
お振合せ№ 5008

北塚 5-90

品 名	数量	金額	備 考	計 算 金 額
岐阜新聞朝刊	1	2,982		2,982 _円

毎度ご愛読、まことにありがとうございます。
金額には消費税が含まれています。

☆ ご愛読の皆様へ ☆
ご購入頂き誠に有難うございます。
お支払いは便利な口座振替はいかがでしょうか。手続き簡単、お電話ください。

岐阜新聞 御津販売所
山田 新聞店
岐阜市御津町上佐波5-184
TEL 270-0162
FAX 270-0163

複数の領収書を貼
なお、支払伝票に!

支 払 伝 票

会派又は議員名	竹市 勲	経 理 番 号	6											
作 成 年 月 日	平成 31 年 4 月 1 日													
使 途 項 目	<input type="checkbox"/> 調査研究費 <input type="checkbox"/> 会議費 <input type="checkbox"/> 広報広聴費 <input type="checkbox"/> 研修費 <input type="checkbox"/> 資料作成費 <input type="checkbox"/> 事務費 <input type="checkbox"/> 要請・陳情活動費 <input checked="" type="checkbox"/> 資料購入費													
支 払 金 額	<table border="1" style="margin: auto;"> <tr> <td style="width: 10%;">金 額</td> <td style="width: 10%;"></td> <td style="width: 10%; text-align: center;">百 万</td> <td style="width: 10%;"></td> <td style="width: 10%;"></td> <td style="width: 10%; text-align: center;">千</td> <td style="width: 10%; text-align: center;">5</td> <td style="width: 10%; text-align: center;">9</td> <td style="width: 10%; text-align: center;">6</td> <td style="width: 10%; text-align: center;">4</td> <td style="width: 10%; text-align: right;">円</td> </tr> </table>			金 額		百 万			千	5	9	6	4	円
金 額		百 万			千	5	9	6	4	円				
※按分により支払金額を算出する場合の計算式	支出額（領収書の金額） 按分率 支払金額（政務活動費充当額） 5,964 × 100% = 5,964													
使 途 内 容	新聞代12月・1月分													

〈領収書貼付欄〉

領収証 竹市 勲 様

平成30年12月分

(20) 142.00百圓

お問合せ№ 5008

北塚 5-90

品 目	部 数	金 額	備 考	合 計 金 額
岐阜新聞朝刊	1	2,982		2,982 円

毎度ご愛読、まことにありがとうございます。
金額には消費税が含まれています。

☆ ご愛読の皆様へ ☆
ご購読頂き誠に有難うございます。
お支払いは便利な口座振替はいかがでしょうか。手続き簡単、お電話ください。

岐阜新聞 朝刊販売所
山田新聞店
岐阜市朝津町上佐波5-184
TEL 270-0162
FAX 270-0163

領収証 竹市 勲 様

平成31年1月分

(20) 142.00百圓

お問合せ№ 5008

北塚 5-90

品 目	部 数	金 額	備 考	合 計 金 額
岐阜新聞朝刊	1	2,982		2,982 円

毎度ご愛読、まことにありがとうございます。
金額には消費税が含まれています。

☆ ご愛読の皆様へ ☆
ご購読頂き誠に有難うございます。
お支払いは便利な口座振替はいかがでしょうか。手続き簡単、お電話ください。

岐阜新聞 朝刊販売所
山田新聞店
岐阜市朝津町上佐波5-184
TEL 270-0162
FAX 270-0163

複数の領収書を貼付す
なお、支払伝票に貼れな

支 払 伝 票

会派又は議員名	竹市 勲	経 理 番 号	7											
作成年月日	平成 31 年 4 月 1 日													
使 途 項 目	<input type="checkbox"/> 調査研究費 <input type="checkbox"/> 会議費 <input type="checkbox"/> 広報広聴費 <input type="checkbox"/> 研修費 <input type="checkbox"/> 資料作成費 <input type="checkbox"/> 事務費 <input type="checkbox"/> 要請・陳情活動費 <input checked="" type="checkbox"/> 資料購入費													
支 払 金 額	<table border="1" style="margin: auto; border-collapse: collapse;"> <tr> <td style="width: 10%;">金 額</td> <td style="width: 10%;"></td> <td style="width: 10%; text-align: center;">百万</td> <td style="width: 10%;"></td> <td style="width: 10%;"></td> <td style="width: 10%; text-align: center;">千</td> <td style="width: 10%; text-align: center;">5</td> <td style="width: 10%; text-align: center;">9</td> <td style="width: 10%; text-align: center;">6</td> <td style="width: 10%; text-align: center;">4</td> <td style="width: 10%;">円</td> </tr> </table>			金 額		百万			千	5	9	6	4	円
金 額		百万			千	5	9	6	4	円				
※按分により支払金額を算出する場合の計算式	支出額 (領収書の金額)	按分率	支払金額 (政務活動費充当額)											
	5,964	× 100%	= 5,964											
使 途 内 容	新聞代 2月・3月分													

<領収書貼付欄>

領収証
竹市 勲 様

平成31年 2月分
(20) 142.00自振
お問合せNo. 5008

北塚 5-90

品 名	品数	金額	備 考
岐阜新聞朝刊	1	2,982	

合計金額
2,982 円

毎度ご愛読、まことにありがとうございます。
金額には消費税が含まれています。

☆ ご愛読の皆様へ ☆
ご購読頂き誠に有難うございます。
お支払いは便利な口座振替はいかがですか。手続き簡単、お電話ください。

岐阜新聞 柳津販売所
山田新聞店
岐阜市柳津町上佐波5-184
TEL 270-0102
FAX 270-0163

領収証
竹市 勲 様

平成31年 3月分
(20) 142.00自振
お問合せNo. 5008

北塚 5-90

品 名	品数	金額	備 考
岐阜新聞朝刊	1	2,982	

合計金額
2,982 円

毎度ご愛読、まことにありがとうございます。
金額には消費税が含まれています。

☆ ご愛読の皆様へ ☆
ご購読頂き誠に有難うございます。
お支払いは便利な口座振替はいかがですか。手続き簡単、お電話ください。

岐阜新聞 柳津販売所
山田新聞店
岐阜市柳津町上佐波5-184
TEL 270-0102
FAX 270-0163

複数の領収書を具
なお、支払伝票に

支 払 伝 票

会派又は議員名	竹市 勲	経 理 番 号	1																		
作 成 年 月 日	平成 31 年 4 月 1 日																				
使 途 項 目	<input type="checkbox"/> 調査研究費 <input type="checkbox"/> 会議費 <input checked="" type="checkbox"/> 広報広聴費 <input type="checkbox"/> 研修費 <input type="checkbox"/> 資料作成費 <input type="checkbox"/> 事務費 <input type="checkbox"/> 要請・陳情活動費 <input type="checkbox"/> 資料購入費																				
支 払 金 額	<table border="1" style="margin: auto; border-collapse: collapse;"> <tr> <td style="padding: 5px;">金 額</td> <td style="padding: 5px;"> </td> <td style="padding: 5px;">百万</td> <td style="padding: 5px;"> </td> <td style="padding: 5px;">千</td> <td style="padding: 5px;"> </td> <td style="padding: 5px;"> </td> <td style="padding: 5px;"> </td> <td style="padding: 5px;">円</td> </tr> <tr> <td style="padding: 5px;"> </td> <td style="padding: 5px;"> </td> <td style="padding: 5px;"> </td> <td style="padding: 5px;">2</td> <td style="padding: 5px;">8</td> <td style="padding: 5px;">9</td> <td style="padding: 5px;">4</td> <td style="padding: 5px;">4</td> <td style="padding: 5px;">0</td> </tr> </table>			金 額		百万		千				円				2	8	9	4	4	0
金 額		百万		千				円													
			2	8	9	4	4	0													
※按分により支払金額を算出する場合の計算式	支出額 (領収書の金額)	按分率	支払金額 (政務活動費充当額)																		
	289,440	× 100%	= 289,440																		
使 途 内 容	市政報告作成費																				

領 収 証

竹市 いさお 様

金 額	7	2	8	9	4	4	0	円
-----	---	---	---	---	---	---	---	---

但し 議会報告17号 10,000部 両面カラー
現金 小切手 手形 相殺

上記の金額正に領収致しました。

平成 31 年 3 月 8 日

東 栄 社 印 刷 所

岐阜県羽島郡笠松町東陽町23-3 (笠松駅西)
TEL<058>387-3843 FAX<058>387-7287

金額を訂正したものの社印及び取扱者印のないものは無効です

扱者印

複数の領収書を貼付する場合は、重ねず一枚ずつ貼ってください。
 なお、支払伝票に貼れない場合は、別紙を利用してください。

岐阜市議会議員

竹市いさお

市政報告Vol.17



130

岐阜市政に対するご意見・ご要望は、
下記までお気軽にご連絡ください。

携帯 090-
FAX (058) 387-6974

—ごあいさつ—

いつもお世話になります。

岐阜市は平成三十年
二月に就任した柴橋正
直市長による初の本格
予算案を発表しました。

「子どもファースト」

「観光振興」「中心市街
地活性化と都市基盤整
備」「広域連携」「シテイ
プロモーション」を重
要施策と定め、市内中
心部で進める「高鳥屋
南地区市街地再開発」
また、NHK大河ドラ
マ「麒麟(きりん)が
くる」が二十年に放送
されるのに向け、市歴
史博物館に「大河ドラ
マ館」を設けて運営す
る経費、そして東海環
状自動車道の「岐阜三
輪スマートインター
チェンジ」(仮称)が
二〇十九年度に開通予

市民病院の

経営のあり方

病院の経営状況や医
療環境への対応、経営
の効率化について調査
研究の為、岡山市立市
民病院へ行政視察を行
いました。



定であるのに合わせた
アクセス道整備費や、
JR岐阜駅北口に廃止
された名鉄岐阜市内線
の車両を移設展示する
費用も盛り込まれてい
ます。

また一年間の議員活
動を報告させていただ
きますとともに、政策
総点検で最終報告がさ
れました岐阜市南部地
域の課題についても報
告させていただきま
す。
今後も誠心誠意議員
活動をしてまいります

ので、ご意見・ご要望
等ございましたら、お
気軽にご連絡を宜しく
お願い致します。

新庁舎の建設状況

岐阜市が二〇二一年春に開庁を目指している
新庁舎の免震構造の見学、事業スケジュールの
説明を受けました。



子育て支援

長崎市役所では子ど
も見守り条例、子育て
支援の視察の模様。





高島屋南地区再開発については、年度内より商店街内の建物解体工事が順次進められるため、引っ越し作業が行われています。新しい建物には岐阜市の子育て支援機能、中保健センター、健康ステーションが入居予定です。

研修活動

二〇一九年十月一日から実施される幼児教育無償化の制度について、内閣府事務官の説明を受けました。



国への要望、陳情活動

岐阜市選出の自民党県議市議団が、公立小中学校等の体育館における空調設備の設置と、トイレの洋式化の推進についての要望を始め、文科省・財務省・国交省へ要望・陳情を行いました。



審議会

今年度はドリームシアター岐阜運営審議会委員長を拝命し、運営のあり方等について様々なご意見をいただきました。



〔主な職歴〕	
平成18年	産業委員会 副委員長
19年	建設委員会 副委員長
20年	厚生委員会 副委員長
21年	総合交通対策特別委員会 副委員長
22年	建設委員会 委員長
22年	農業委員会 委員
23年	監査委員 委員
25年	高齢・少子社会対策特別委員会 委員長
27年	岐阜市議会 議長
27年	岐阜県市議会議長会 会長
27年	東海市議会議長会 会長
28年	総務委員会 委員長
29年	自民岐阜 幹事長
29年	議会運営委員会 委員長
30年	総合交通対策特別委員会 委員長

ゴミ焼却場の解体

岐阜羽島衛生施設組合は現在羽島市福寿町平方地区において次期ごみ処理施設の整備事業を進めています。現施設の解体は現在内部の処理から始まっており、二〇二一年に完了する計画です。



政策総点検に挙げられた地域事業

- ・やないづ境川ふれあい夏祭り負担金見直し
- ・道の駅柳津交流センター管理費・運営のあり方
- ・柳津資源ステーション運営・施設のあり方
- ・柳津地区学習等供用施設管理 (7つの会館)
- ・原三溪顕彰事業費補助金

支 払 伝 票

会派又は議員名	竹市 勲	経 理 番 号	2											
作 成 年 月 日	平成 31 年 4 月 1 日													
使 途 項 目	<input type="checkbox"/> 調査研究費 <input type="checkbox"/> 会議費 <input checked="" type="checkbox"/> 広報広聴費 <input type="checkbox"/> 研修費 <input type="checkbox"/> 資料作成費 <input type="checkbox"/> 事務費 <input type="checkbox"/> 要請・陳情活動費 <input type="checkbox"/> 資料購入費													
支 払 金 額	<table border="1" style="margin: auto; border-collapse: collapse;"> <tr> <td style="padding: 5px;">金 額</td> <td style="padding: 5px;"> </td> <td style="padding: 5px;">百万</td> <td style="padding: 5px;"> </td> <td style="padding: 5px;">千</td> <td style="padding: 5px;">8</td> <td style="padding: 5px;">0</td> <td style="padding: 5px;">3</td> <td style="padding: 5px;">6</td> <td style="padding: 5px;">2</td> <td style="padding: 5px;">円</td> </tr> </table>			金 額		百万		千	8	0	3	6	2	円
金 額		百万		千	8	0	3	6	2	円				
※按分により支払金額を算出する場合の計算式	支出額（領収書の金額）	按分率	支払金額（政務活動費充当額）											
	80,362	× 100%	= 80,362											
使 途 内 容	市政報告配布代													
<領収書貼付欄>														

領収証

No.....

竹市 勲 様 H31年 3 月 10 日

金 額	¥ 80362 -
-----	-----------

内 容

消費税等

現金	
小切手	
振込 <input checked="" type="checkbox"/>	

HISA00 #779

但 3月単独配布代

上記正に領収いたしました。

株式会社 エリア・サービス

〒500-8227 岐阜市北一色
TEL(058).....
FAX(058)248-5910



複数の領収書を貼付する場合は、重ねず一枚ずつ貼ってください。
 なお、支払伝票に貼れない場合は、別紙を利用してください。

配布完了報告書

平成31年3月25日

竹市 いさお 様

FAX(058)387-6974

配布物	A4折
配布部数	7,441 部 @10.0-
配布地域	J K R Y エリア
配布期間	平成31年3月18日 ~ 平成31年3月23日
	月末配布 ・ 中間配布 ・ <u>単独配布</u>
配布対象	90% 軒並み配布
備考	

※ご用命いただきまして、有難うございました。
 上記の件につきまして、配布完了を致しましたので、
 ご報告申し上げます。

J	2,542 部
K	270 部
R	487 部
Y	4,142 部
	7,441

 株式会社 **エリア・サービス**
 岐阜市北一色9丁目17-12
 TEL(058)248-5751
 FAX(058)248-5910
 担当 XXXXXXXXXX

経 理 簿

8 事 務 費

年月日	番号	摘 要	支出額(円)	備 考
平成31年4月1日	1	コピー用紙A4購入代	1,771	
"	2	パソコン購入費	126,000	
"	3	コピー複合機リース料	88,128	
"	4	自動車リース料	257,004	
"	5	通信費	93,866	
		合 計	566,769	

支 払 伝 票

会派又は議員名	竹市 勲	経 理 番 号	1																		
作成年月日	平成 31 年 4 月 1 日																				
使 途 項 目	<input type="checkbox"/> 調査研究費 <input type="checkbox"/> 会議費 <input type="checkbox"/> 広報広聴費 <input type="checkbox"/> 研修費 <input type="checkbox"/> 資料作成費 <input checked="" type="checkbox"/> 事務費 <input type="checkbox"/> 要請・陳情活動費 <input type="checkbox"/> 資料購入費																				
支 払 金 額	<table border="1"> <tr> <td>金 額</td> <td></td> <td>百</td> <td></td> <td>千</td> <td></td> <td></td> <td></td> <td>円</td> </tr> <tr> <td></td> <td></td> <td></td> <td></td> <td>1</td> <td>7</td> <td>7</td> <td>1</td> <td></td> </tr> </table>			金 額		百		千				円					1	7	7	1	
金 額		百		千				円													
				1	7	7	1														
※按分により支払金額を算出する場合の計算式	支出額 (領収書の金額)	按分率	支払金額 (政務活動費充当額)																		
	1,771	× 100%	= 1,771																		
使 途 内 容	コピー用紙A4購入代																				

<領収書貼付欄>

R0004-#2771

領 収 証

00043510号

様

¥ [REDACTED]

(消費税等 ¥199を含みます。)
 但し、商品代()として
 2018年4月6日 上記正に領収しました。
 株式会社LIXILビバ
 本社：埼玉県さいたま市浦和区上木崎1-13-1
 スーパービバホーム岐阜津島店 TEL:058-270-1811
 担当者 [REDACTED]

外 札
 ¥1,640

2018年4月6日 (金) 12:56

[REDACTED]

4903588114144
 0007 北・用紙 A4
 4901470151390
 ¥328 5個

小計 7点
 (内税別金額)
 税率 8.0% 消費税等

現計
 お預り
 お釣り

返品は必ずレシートをお持ちになり
 1週間以内でお買い上げください。レシー
 トなしの返品はお時間が掛ります。

〒058-270
 R0004-#2771



複数の領収書を貼付する場合は、重ねず一枚ずつ貼ってください。
 なお、支払伝票に貼れない場合は、別紙を利用してください。

支 払 伝 票

会派又は議員名	竹市 勲	経 理 番 号	2								
作 成 年 月 日	平成 31 年 4 月 1 日										
使 途 項 目	<input type="checkbox"/> 調査研究費 <input type="checkbox"/> 会議費 <input type="checkbox"/> 広報広聴費 <input type="checkbox"/> 研修費 <input type="checkbox"/> 資料作成費 <input checked="" type="checkbox"/> 事務費 <input type="checkbox"/> 要請・陳情活動費 <input type="checkbox"/> 資料購入費										
支 払 金 額	<table border="1" style="margin-left: auto; margin-right: auto; border-collapse: collapse;"> <tr> <td style="padding: 5px;">金 額</td> <td style="padding: 5px;">百万</td> <td style="padding: 5px;">千</td> <td style="padding: 5px;">円</td> </tr> <tr> <td style="text-align: center; width: 30px;">1</td> <td style="text-align: center; width: 30px;">2</td> <td style="text-align: center; width: 30px;">6</td> <td style="text-align: center; width: 30px;">0 0 0</td> </tr> </table>			金 額	百万	千	円	1	2	6	0 0 0
金 額	百万	千	円								
1	2	6	0 0 0								
※按分により支払金額を算出する場合の計算式	支出額 (領収書の金額) 按分率 支払金額 (政務活動費充当額) 157,500 × 80% = 126,000										
使 途 内 容	パソコン購入費										
<領収書貼付欄>											

Joshin

領 収 証

印紙税申告納付につき退還税務署承認済

No. 60462395

14 社員コード	取引番号	カード番号	6046
			72271

竹市勲

領収金額 百万 千 円
¥ 157,500

(内消費税等 11,666 円)

上記金額正に領収致しました。

但し パソコン代金

金種内訳	1. 現金	()	②クレジットカード	()	157,500
	3. J-Debit	()	4. 金券等	()	
	5. ギフト	()	6. 他社ポイント	()	
	7. パーコード	()			
	現金 (J-Debit含む) 及び金券等に含まれる消費税等				0

領収者	担当	店名	枝阜カラフルタウン
コード		売担当者コード	担当者

売上伝票番号	ご入金額	売上種別	照 合
480-95120-9	¥157,500	U-3	・カ・

毎度お引き立てにあずかりましてありがとうございます。
 ご入金内容につきましてご不明な点がございましたら下記の領収部署へ、商品につきましてはお買上げの店へお問い合わせ下さい。
 尚、本証は、金額の抹消、訂正されたもの及び店平々印無きものは無効となります。
 上新電機株式会社

領収部署
枝阜カラフルタウン店
 058-388-0911

複数の領収書を貼付する場合は、重ねず一枚ずつ貼ってください。
 なお、支払伝票に貼れない場合は、別紙を利用してください。

2018年12月08日(土) 13時06分

No. 72257 [REDACTED]

* お買上明細書 *

0003:お届け
分類:00 00
伝票番号: 480-95120-9
会員番号:XXXXXX [REDACTED]

4549576103907 パソコン
LQN-00037(LT5/8/26BU
806P* 150,984
値引 -5,984
値引後価格 145,000
(税別価格 134,260)

4549576098494 パソコン付属品
KGY-00017(モバイルマウスBU
20P* 4,104
値引 -604
値引後価格 3,500
(税別価格 3,241)

4988752018978 パソコンソフト
ウイルス対策CL3Yド'ウ18-HD
50P* 11,642持
値引 -2,642
値引後価格 9,000
(税別価格 8,334)

税込小計 157,500
≪税込合計≫ ￥157,500
内消費税等 11,666
前受金 157,500
[REDACTED]カード) 157,500

現金(J-Debit含む)及び金券等に含まれる消費税等 0
(「税別価格」は参考表示です)

配達日:2018年12月10日(月)
希望日:2018年12月11日(火)
部署:5310 大阪宅配便C
エリア:01 時間帯:1
工事日:9999年99月99日
部署:1846 岐阜カラフルタウ
エリア:00 時間帯:0
セティング:無 下取:無 07:00
約束事:00
お届け先:0 購入者

[REDACTED]ポイント情報
通常獲得ポイント [REDACTED]
(有効期限 2019/12/31)
利用可能ポイント [REDACTED]
※利用可能ポイント内訳
通常ポイント [REDACTED]
・有効期限:2019/12/31
※ポイントは1ポイント=1円(税込)で
ご利用頂けます。

[REDACTED]ポイント情報
通常獲得予定ポイント [REDACTED]
利用可能ポイント [REDACTED]
ポイントカード番号 ***** [REDACTED]
取引コード
60467225181208130048
※獲得予定ポイントは翌日以降付与
されます。詳細は [REDACTED] のサイトで
ご確認ください。
※ポイント数の右に*がついた商品が、
ポイント付与対象商品です。
ご確認ください。
ポイントカードアプリで
キャンペーン情報を配信中!

支 払 伝 票

会派又は議員名	竹市 勲	経 理 番 号	3																				
作成年月日	平成 31 年 4 月 1 日																						
使 途 項 目	<input type="checkbox"/> 調査研究費 <input type="checkbox"/> 会議費 <input type="checkbox"/> 広報広聴費 <input type="checkbox"/> 研修費 <input type="checkbox"/> 資料作成費 <input checked="" type="checkbox"/> 事務費 <input type="checkbox"/> 要請・陳情活動費 <input type="checkbox"/> 資料購入費																						
支 払 金 額	<table border="1" style="margin: auto;"> <tr> <td>金 額</td> <td></td> <td>百 万</td> <td></td> <td>千</td> <td></td> <td></td> <td></td> <td></td> <td>円</td> </tr> <tr> <td></td> <td></td> <td></td> <td>8</td> <td>8</td> <td>1</td> <td>2</td> <td>8</td> <td></td> <td></td> </tr> </table>			金 額		百 万		千					円				8	8	1	2	8		
金 額		百 万		千					円														
			8	8	1	2	8																
※按分により支払金額を算出する場合の計算式	支出額 (領収書の金額) 按分率 支払金額 (政務活動費充当額) 88,128 × 100 = 88,128																						
使 途 内 容	平成30年4月分～平成31年3月分コピー複合機リース料																						

<領収書貼付欄>

発行日 平成 31 年 3 月 22 日

SHARP

領 収 証

領収証
番 号 09562

竹市 勲 殿

ご 契 約 №

領 収 金 額 の 内 訳	
領 金	¥88,128
領収金控除 領収手数料	¥0

金額	十 萬	百 万	千	円
¥88,128				

右記の金額は
 平成30年4月3日 約定分より
 平成31年3月3日 約定分
 費殿より

口座振替 銀行振込
 (¥7,344 × 12)

にてお支払頂いた領収証であります。

シャープ株式会社

本社 〒541-0000 [REDACTED] 2丁B3-13

複数の領収書を貼付する場合は、重ねず一枚ずつ貼ってください。
 なお、支払伝票に貼れない場合は、別紙を利用してください。

シャープファイナンス株式会社
〒541-0052 大阪市中央区安土町2丁目3-13

お申込の際は、2枚目承諾書裏面の印を捺印ならびに裏面の契約約款をよくお読みいただき、十分納得された上でお申込書および連帯保証人予定者ご本人様が自署捺印してください。

4 規 2. 借 3. 地 申 込 書 (お客様用)
借 賃 変 更 の 場 合 旧 契 約 番 号 申 込 年 月 日 平成 29 年 02 月 15 日
左記の借号のリース物件をクレジットリース契約として利用することを本契約として承知しています。

リース申込書(甲)
所在地: 大阪府大阪市柳津町北堀5-90
代表者名: 竹市 勲
E-mail: [Redacted]
2・3・4枚目に押印して下さい

代表者住所: 大阪府大阪市柳津町北堀5-90
申込日: 平成29年2月11日

お勤め先: [Redacted]
お勤め先住所: [Redacted]

お勤め先住所: [Redacted]

お勤め先住所: [Redacted]

ゆうちょ銀行以外の金融機関: [Redacted]
ゆうちょ銀行: シャープファイナンス株式会社
口座番号: 00910-2-42808

お勤め先住所: 竹市 勲

品名	メーカー名	機種名	台数
AV機器	ソニー	CDP50	1

物件の取付場所: [Redacted]

リース開始予定日: [Redacted]
リース期間: 60ヶ月
リース契約日・リース期間は後日送付致します「リース料お支払明細書」にてご通知申し上げます。

支払日	第1回目リース料	第2回目リース料	合計リース料
3月	[Redacted]	[Redacted]	[Redacted]

項目	金額
月額リース料 (税込)	800円
再リース料 (年額)	[Redacted]

保守料代理受領明細
保守料: [Redacted]

取扱店: ヤチヨコアシテム株式会社
本社: 〒530-0043 大阪市北区天満3丁目7番4号
TEL: (06) 6356-9484 FAX: (06) 6356-8400

支 払 伝 票

会派又は議員名	竹市 勲	経 理 番 号	4											
作 成 年 月 日	平成 31 年 4 月 1 日													
使 途 項 目	<input type="checkbox"/> 調査研究費 <input type="checkbox"/> 会議費 <input type="checkbox"/> 広報広聴費 <input type="checkbox"/> 研修費 <input type="checkbox"/> 資料作成費 <input checked="" type="checkbox"/> 事務費 <input type="checkbox"/> 要請・陳情活動費 <input type="checkbox"/> 資料購入費													
支 払 金 額	<table border="1" style="display: inline-table; border-collapse: collapse; margin: 0 auto;"> <tr> <td style="width: 50px; text-align: center;">金 額</td> <td style="width: 40px;"></td> <td style="width: 40px; text-align: center;">百 万</td> <td style="width: 40px; text-align: center;">2</td> <td style="width: 40px; text-align: center;">5</td> <td style="width: 40px; text-align: center;">千</td> <td style="width: 40px; text-align: center;">7</td> <td style="width: 40px; text-align: center;">0</td> <td style="width: 40px; text-align: center;">0</td> <td style="width: 40px; text-align: center;">4</td> <td style="width: 20px;">円</td> </tr> </table>			金 額		百 万	2	5	千	7	0	0	4	円
金 額		百 万	2	5	千	7	0	0	4	円				
※按分により支払金額を算出する場合の計算式	<table style="width: 100%; border-collapse: collapse;"> <tr> <td style="width: 40%;">支出額（領収書の金額）</td> <td style="width: 20%; text-align: center;">按分率</td> <td style="width: 40%;">支払金額（政務活動費充当額）</td> </tr> <tr> <td style="text-align: center;">467,280</td> <td style="text-align: center;">× 55%</td> <td style="text-align: center;">= 257,004</td> </tr> </table>			支出額（領収書の金額）	按分率	支払金額（政務活動費充当額）	467,280	× 55%	= 257,004					
支出額（領収書の金額）	按分率	支払金額（政務活動費充当額）												
467,280	× 55%	= 257,004												
使 途 内 容	<p>平成30年4月～平成31年3月分自動車リース料（初年度諸経費・期間中の自動車諸税・自賠償保険等保険料・特別仕様・付属品代等・検査料を差し引いた分）を按分した金額。</p> <p>1か月分リース料金55500円－16560円＝38940円 × 12か月分＝467280円</p> <p>1か月分按分リース料金38940円 × 55%＝21417円</p>													
<p><領収書貼付欄></p> <div style="border: 1px solid black; height: 200px; width: 100%; display: flex; align-items: center; justify-content: center; margin-top: 50px;"> <p style="font-size: 2em; margin: 0;">別紙添付</p> </div>														
<p>複数の領収書を貼付する場合は、重ねず一枚ずつ貼ってください。 なお、支払伝票に貼れない場合は、別紙を利用してください。</p>														

平成 31 年 3 月 30 日

竹市 勲 様

岐阜市忠 [REDACTED] 3 番地
日本リースカー株式会社
代表取締役 林 武司 [REDACTED]

スバルインプレッサG4 (H29 年 7 月式) 岐阜 343 ら 8778
毎月リース料 ¥16,560 + ¥38,940 = 計 ¥55,500、口座振替で、
平成 30 年 4 月 27 日 ~ 平成 31 年 3 月 27 日まで 12 回受領しました。



自動車リース契約書

竹 亨 勲 殿

NLC 日本リースカー株式会社

自動車リース契約書 (ファイナンス)

契約日 平成 29 年 5 月 29 日

借受人(乙) 住所 岐阜県岐阜市柳津町北塚 5丁目9番地
 氏名 竹市 勲

貸渡人(甲) 住所 岐阜市 〇〇〇〇地
 氏名 日本リースカー株式会社
 代表取締役 林 武司

連帯保証人 住所
 氏名 〇

貸渡人(以下、甲という。)、借受人(以下、乙という。)及び連帯保証人は、次の自動車リース契約を締結し、本契約の成立を証するため本書2通を作成し、甲、乙及び連帯保証人が記名捺印の上、甲、乙が各1通を保有します。

(1)リース自動車明細																											
車名 スバル インプレッサ 4 Eyesight 2015	登録番号 〇〇〇〇	車体番号 〇〇〇〇	塗装 12-11																								
年式 平成 29 年	保管場所 岐阜市柳津町北塚 5丁目 90番地	使用の本拠の位置 岐阜市柳津町北塚 5丁目 90番地																									
(2)リース期間 リース開始日 平成 29 年 7 月 31 日 リース満了日 平成 35 年 7 月 30 日 リース期間 72 ヶ月	(3)リース料 月額リース料 リース料 51289 円 消費税 4111 円 合計 55400 円	(4)支払方法及び支払日 初回 (納車時) <input checked="" type="checkbox"/> 現金・小切手 <input type="checkbox"/> 振込 <input type="checkbox"/> 口座振替 <input type="checkbox"/> 手形 2回目以降 (納車日翌月以降) 支払日 29 日 <input checked="" type="checkbox"/> 口座振替 <input type="checkbox"/> 振込 <input type="checkbox"/> 手形																									
(6)供給者	(6)契約満了時精算方法 設定残存価格 指定せず 円 <input type="checkbox"/> オープンエンド <input checked="" type="checkbox"/> クローズエンド																										
(7)契約月間走行距離 km	(8)超過走行距離単価 1kmあたり 円																										
(9)リース料に含まれる費用 <input checked="" type="checkbox"/> 登録諸費用 <input checked="" type="checkbox"/> 自動車取得税 <input checked="" type="checkbox"/> 自動車税 <input checked="" type="checkbox"/> 自動車重量税 【 <input checked="" type="checkbox"/> 初年度のみ <input type="checkbox"/> 全期間 】 <input checked="" type="checkbox"/> 自動車損害賠償責任保険 【 <input checked="" type="checkbox"/> 初年度のみ <input type="checkbox"/> 全期間 】 <input type="checkbox"/> 自動車保険 <input type="checkbox"/> メンテナンス・サービス料																											
(10)自動車保険 保険会社 車両保険 <table border="1"> <tr> <td>補償</td> <td>免責</td> <td>万</td> <td></td> <td></td> <td></td> <td></td> <td></td> </tr> <tr> <td>1年目</td> <td>万</td> <td>2年目</td> <td>万</td> <td>3年目</td> <td>万</td> <td>4年目</td> <td>万</td> </tr> <tr> <td>5年目</td> <td>万</td> <td>6年目</td> <td>万</td> <td>7年目</td> <td>万</td> <td>8年目</td> <td>万</td> </tr> </table> 対人賠償 対物賠償 人身傷害 搭乗者傷害 その他条項・特約				補償	免責	万						1年目	万	2年目	万	3年目	万	4年目	万	5年目	万	6年目	万	7年目	万	8年目	万
補償	免責	万																									
1年目	万	2年目	万	3年目	万	4年目	万																				
5年目	万	6年目	万	7年目	万	8年目	万																				
(11)メンテナンス・サービスの項目 <input type="checkbox"/> スケジュール点検 ヶ月毎 <input type="checkbox"/> 法定点検 <input type="checkbox"/> 継続車検 <input type="checkbox"/> ラジアルタイヤ <input type="checkbox"/> スタッドレスタイヤ <input type="checkbox"/> ホイール <input type="checkbox"/> バッテリー交換 <input type="checkbox"/> 代車(車検時のみ) <input type="checkbox"/> バック修理 <input type="checkbox"/> ロードサービス <input type="checkbox"/> その他																											
(12)メンテナンス工場																											
(13)特約事項																											



自動車リース申込書

申込日 平成29年05月29日

下記の如く貴社の自動車リース契約を申し込みます。

見積No. 595

申込者

NLC 日本リースカー株式会社

岐阜市忠節町1丁目18番地

TEL (058)265-3377

FAX (058)265-3237

竹市 勲

担当者

車名(車種)			お支払(台当り)			
スバル インプレッサG4 2.0i-SEyeSight			合計 ¥38,940 円			
台数	リース期間	(内 リース料)		¥36,056 円)		
1 台	72 ヶ月	(内消費税 8%)		¥2,885 円)		
型式	ナビバック		特別仕様・付属品 パナソニックナビ リアビューカメラ 用品接続ボックス ETC2.0車載キット グリルLED付 後席フィルム貼り ガラスコーティング 車検証入れキーホル 希望ナンバー			
初度登録	29 新車	塗色				
定員	人(人)	積載量				kg(kg)
リース方式	ファイナンス	登録地				岐阜県
受渡期日	未定	受渡場所				指定場所
内容	予定走行距離	未定 km/月		残価の精算		
	しない	(残存額		円)		

公租公課等		リース料に含まれる項目	○含まれる ×印含まれない
×	登録手数料(リサイクル料含む)		
×	自動車取得税		
×	自動車税		
×	自動車重量税		
×	自賠責保険		
×	任意保険		
メンテナンス			
×	スケジュール点検		
×	法定点検		
×	継続車検		
×	一般整備		
×	夏タイヤ交換		
×	冬タイヤ&ホイール		
×	バッテリー交換		
×	パンク修理		
×	代車契約		
×	ロードサービス		

会社			
無事故割引			
等級	割引率	%	
限定	年齢		
対人			
対物	免責		
搭乗者	人傷		
車両	1年	2年	3年
	4年	5年	6年
車両区分	車両免責		

※リース料金には、車両本体、付属品代、初年度諸経費、期間中の自動車税が含まれます。

※リース料金¥55,500-
(内リース料¥51,390-消費税¥4,110-)
《内訳》
車両本体価格¥38,940-
(内リース料¥36,056-消費税¥2,884-)
特別仕様・付属品代、初年度諸経費・期間中の自動車税¥16,560-
(内リース料¥15,334-消費税¥1,226-)

お支払方法
・初回分 _____ 残り _____ 回
・支払日 平成 _____ 年 _____ 月から
毎月 _____ 日 平成 _____ 年 _____ 月まで

(頭金がある場合) 頭金

自動車リース申込書

下記の如く貴社の自動車リース契約を申し込みます。

申込日 平成29年05月29日

見積No. 596

申込者

竹市 勲

NLC 日本リースカー株式会社

岐阜市忠節町1丁目18番地

TEL (058) 265-3377

FAX (058) 265-3237

担当者

車名(車種)		お支払(台当り)	
スバル インプレッサG4 特別仕様・付属品代、初年度諸経費期間中の自動車税分		合計 ¥16,560 円	
台数 1台	リース期間 72ヶ月	(内 リース料 ¥15,334 円)	(内消費税8% ¥1,227 円)
車種明細	型式 初度登録 29 新車 定員 人(人) 塗色 積載量 kg(kg)	特別仕様・付属品 ナビパック パナソニックナビ リアビューカメラ 用品接続ボックス ETC2.0車載キット グリルLED付 後席フィルム貼り ガラスコーティング 車検証入れキーホルダー 希望ナンバー	
リース内容	リース方式 ファイナンス 登録地 岐阜県 受渡期日 未定 受渡場所 指定場所 予定走行距離 未定 km/月 残価の精算 しない (残存額 円)		

公租公課等		リース料に含まれる項目	○含まれる ×印含まれない
<input type="radio"/>	登録手数料(リサイクル料含む)		
<input type="radio"/>	自動車取得税	初回のみ算入します	
<input type="radio"/>	自動車税	全額算入します	
<input type="radio"/>	自動車重量税	初回のみ算入します	
<input type="radio"/>	自賠責保険	初回のみ算入します	
<input checked="" type="radio"/>	任意保険		
メンテナンス			
<input checked="" type="radio"/>	スケジュール点検		
<input checked="" type="radio"/>	法定点検		
<input checked="" type="radio"/>	継続車検		
<input checked="" type="radio"/>	一般整備		
<input checked="" type="radio"/>	夏タイヤ交換		
<input checked="" type="radio"/>	冬タイヤ&ホイール		
<input checked="" type="radio"/>	バッテリー交換		
<input checked="" type="radio"/>	パンク修理		
<input checked="" type="radio"/>	代車契約		
<input checked="" type="radio"/>	ロードサービス		

会社			
無事故割引			
等級	割引率	%	
限定	年齢		
対人	対物	免責	
搭乗者	人傷		
車両	1年	2年	3年
	4年	5年	6年
車両区分	車両免責		

※リース料金には、車両本体、付属品代、初年度諸経費、期間中の自動車税が含まれます。

※リース料金 ¥55,500-
(内リース料 ¥51,390-消費税 ¥4,110-)
《内訳》
車両本体価格 ¥38,940-
(内リース料 ¥36,056-消費税 ¥2,884-)
特別仕様・付属品代、初年度諸経費・期間中の自動車税 ¥16,560-
(内リース料 ¥15,334-消費税 ¥1,226-)

お支払方法	・初回分 _____ 残り _____ 回 _____
	・支払日 平成 _____ 年 _____ 月から
	毎月 _____ 日 平成 _____ 年 _____ 月まで

(頭金がある場合) 頭金 _____

支 払 伝 票

会派又は議員名	竹市 勲	経 理 番 号	5																										
作成年月日	平成 31 年 4 月 1 日																												
使 途 項 目	<input type="checkbox"/> 調査研究費 <input type="checkbox"/> 会議費 <input type="checkbox"/> 広報広聴費 <input type="checkbox"/> 研修費 <input type="checkbox"/> 資料作成費 <input checked="" type="checkbox"/> 事務費 <input type="checkbox"/> 要請・陳情活動費 <input type="checkbox"/> 資料購入費																												
支 払 金 額	<table border="1" style="margin: auto; border-collapse: collapse;"> <tr> <td style="padding: 5px;">金 額</td> <td style="width: 20px;"></td> <td style="width: 20px; text-align: center;">百万</td> <td style="width: 20px;"></td> <td style="width: 20px; text-align: center;">千</td> <td style="width: 20px;"></td> <td style="width: 20px; text-align: center;">百</td> <td style="width: 20px;"></td> <td style="width: 20px; text-align: center;">十</td> <td style="width: 20px;"></td> <td style="width: 20px; text-align: center;">円</td> </tr> <tr> <td style="text-align: center;">9</td> <td style="text-align: center;">3</td> <td style="text-align: center;">8</td> <td style="text-align: center;">6</td> <td style="text-align: center;">6</td> <td colspan="5"></td> </tr> </table>								金 額		百万		千		百		十		円	9	3	8	6	6					
金 額		百万		千		百		十		円																			
9	3	8	6	6																									
※按分により支払金額を算出する場合の計算式	支出額 (領収書の金額)		按分率		支払金額 (政務活動費充当額)																								
	156,444		× 60%		= 93,866																								
使 途 内 容	平成30年4月～平成31年3月分通信費																												
<p><領収書貼付欄></p> <p style="text-align: center; margin-top: 100px;">別紙添付</p>																													
複数の領収書を貼付する場合は、重ねず一枚ずつ貼ってください。 なお、支払伝票に貼れない場合は、別紙を利用してください。																													



〒501-6112
岐阜市柳津町 北塚5丁目90

竹市 勲 様



019043201009298842

発行会社 NTTファイナンス株式会社
料金センター
お問合せ先 0800-333-0041
受付時間 9:00~17:00
(土・日・祝日・年末年始を除く)
〒461 名古屋市東区東桜1-14-11
-0005 DPスクエア東桜 11階

8515A01040001-000042

電話料金等 料金支払証明書

電話番号等 090-XXXXXXXXXX

年月分	支払金額	支払年月日	記 事
2018年 4月分	11,176円	2018年 5月 1日	ドコモご利用分
2018年 5月分	10,661円	2018年 5月31日	ドコモご利用分
2018年 6月分	9,642円	2018年 7月 2日	ドコモご利用分
2018年 7月分	17,243円	2018年 7月31日	ドコモご利用分
2018年 8月分	11,098円	2018年 8月31日	ドコモご利用分
2018年 9月分	9,658円	2018年10月 1日	ドコモご利用分
2018年10月分	12,857円	2018年10月31日	ドコモご利用分
2018年11月分	14,232円	2018年11月30日	ドコモご利用分
2018年12月分	21,511円	2019年 1月 4日	ドコモご利用分
2019年 1月分	12,789円	2019年 1月31日	ドコモご利用分
2019年 2月分	11,338円	2019年 2月28日	ドコモご利用分
2019年 3月分	14,239円	2019年 4月 1日	ドコモご利用分
合計	156,444円		

※1 各通信サービス提供会社側でポイント充当等により、請求金額を相殺した場合、「ご請求金額なし」と表示されます。
※2 各通信サービス提供会社名の記載がない料金は、NTTファイナンスご利用料金となります。

上記の料金は、収納済みであることを証明します。

印紙税申告納
付につき並
税務署承認済

2019年 4月 6日
NTTファイナンス株式会社
〒108-0075 東京都港区港南1-2-70