

様式第10号 (第6条関係)



令和 1 年 5 月 31 日

(あて先) 岐阜市議会議長

会 派 名

代表者氏名

印

又は

議員氏名 江崎 洋子

平成31年度政務活動費収支報告書

岐阜市議会政務活動費の交付に関する条例第9条第1項の規定に基づき、下記のとおり平成31年度政務活動費収支報告書を提出します。

記

収支報告の期間 平成31年4月1日 から 平成31年4月30日まで

1 収 入 政務活動費 150000 円

2 支 出

(単位：円)

項 目	金 額	摘 要
調査研究費	4924	燃料費
研 修 費		
要請・陳情活動費		
会 議 費		
資料作成費		
資料購入費	13742	新聞代
広報広聴費		
事 務 費	9342	通信費 搬送費 電報代 FAX代 印刷代
合 計	28008	

3 残 額 121,992 円

(注) 摘要欄には、主たる支出の内訳を記載する。



様式第11号 (第6条関係)

令和 1 年 5 月 31 日

(あて先) 岐阜市議会議長

会 派 名

代表者氏名

印

又は

議員氏名

江崎 洋子



平成31年度政務活動費に係る政務活動実績報告書

岐阜市議会政務活動費の交付に関する条例第9条第1項の規定により、下記のとおり平成31年度政務活動費に係る政務活動の実績について報告します。

記

1 実績報告の期間

平成31年4月1日 から 平成31年4月30日まで

2 政務活動の概要

・安全対策について

・市営住宅のあり方について

・飼育主不明の猫対策について

支 払 伝 票

会派又は議員名	江崎洋子	経 理 番 号	/																								
作成年月日	平成 31 年 4 月 30 日																										
使 途 項 目	<input checked="" type="checkbox"/> 調査研究費 <input type="checkbox"/> 会議費 <input type="checkbox"/> 広報広聴費 <input type="checkbox"/> 研修費 <input type="checkbox"/> 資料作成費 <input type="checkbox"/> 事務費 <input type="checkbox"/> 要請・陳情活動費 <input type="checkbox"/> 資料購入費 <input type="checkbox"/>																										
支 払 金 額	<table border="1" style="margin: auto; border-collapse: collapse;"> <tr> <td style="padding: 5px;">金 額</td> <td style="width: 20px;"></td> <td style="width: 20px; text-align: center;">百万</td> <td style="width: 20px;"></td> <td style="width: 20px;"></td> <td style="width: 20px; text-align: center;">千</td> <td style="width: 20px;"></td> <td style="width: 20px;"></td> <td style="width: 20px;"></td> <td style="width: 20px;"></td> <td style="width: 20px;"></td> <td style="padding: 5px;">円</td> </tr> <tr> <td></td> <td></td> <td></td> <td></td> <td></td> <td style="text-align: center;">2</td> <td></td> <td style="text-align: center;">5</td> <td></td> <td style="text-align: center;">1</td> <td></td> <td style="text-align: center;">0</td> </tr> </table>			金 額		百万			千						円						2		5		1		0
金 額		百万			千						円																
					2		5		1		0																
※按分により支払金額を算出する場合の計算式	<table style="width: 100%; border-collapse: collapse;"> <tr> <td style="width: 33%;">支出額 (領収書の金額)</td> <td style="width: 10%; text-align: center;">按分率</td> <td style="width: 33%;">支払金額 (政務活動費充当額)</td> </tr> <tr> <td style="text-align: center;">5,020</td> <td style="text-align: center;">× 0.5</td> <td style="text-align: center;">= 2,510</td> </tr> </table>			支出額 (領収書の金額)	按分率	支払金額 (政務活動費充当額)	5,020	× 0.5	= 2,510																		
支出額 (領収書の金額)	按分率	支払金額 (政務活動費充当額)																									
5,020	× 0.5	= 2,510																									
使 途 内 容	燃料費																										

〈領収書貼付欄〉



納品書 (領収書)

東海エポック株式会社
 岐阜Can忠節
 岐阜県岐阜市島栄町1-30
 TEL: 058-233-1258

2019/04/08(月) 18:57 2019/04/09

〒500 〇〇〇 様

売上 CAMSキャッシュ (自SS)

5803 020500 L-3 N-8
 セルフレギュラー ¥5020
 数量 36.64L,コ
 単価 @137
 (内消費税 @53.8 ¥1971)

合計 ¥5,020
 (内消費税等 ¥372)
 ※上記にて領収書とさせていただきます

No.0603 担当: 忠節SS 01
 釣銭引-No. 3868

複数の領収書を貼付する場合は、重ねず一枚ずつ貼ってください。
 なお、支払伝票に貼れない場合は、別紙を利用してください。

支 払 伝 票

会派又は議員名	江崎洋子	経 理 番 号	2																						
作成年月日	平成 31 年 4 月 30 日																								
使 途 項 目	<input checked="" type="checkbox"/> 調査研究費 <input type="checkbox"/> 会議費 <input type="checkbox"/> 広報広聴費 <input type="checkbox"/> 研修費 <input type="checkbox"/> 資料作成費 <input type="checkbox"/> 事務費 <input type="checkbox"/> 要請・陳情活動費 <input type="checkbox"/> 資料購入費 <input type="checkbox"/>																								
支 払 金 額	<table border="1" style="margin-left: auto; margin-right: auto;"> <tr> <td>金 額</td> <td></td> <td>百万</td> <td></td> <td></td> <td>千</td> <td></td> <td></td> <td></td> <td></td> <td>円</td> </tr> <tr> <td></td> <td></td> <td></td> <td></td> <td></td> <td>2</td> <td></td> <td>4</td> <td></td> <td>1</td> <td>4</td> </tr> </table>			金 額		百万			千					円						2		4		1	4
金 額		百万			千					円															
					2		4		1	4															
※按分により支払金額を算出する場合の計算式	支出額 (領収書の金額)	按分率	支払金額 (政務活動費充当額)																						
	4,828	× 0.5	= 2,414																						
使 途 内 容	燃料費																								

<領収書貼付欄>



納品書 (領収書)

東海エポック株式会社
 〒470-0001 岐阜県岐阜市島栄町1-30
 TEL: 058-233-1258

2019/04/26(金)17:02 2019/04/26

お客様 様

売上 CAMSキャッシュ (自SS)

1371 020500 L-2 N-5
 セルフレギュラー ¥4828

数量 33.76L,コ
 単価 @143
 (内消費税 @53.8 ¥1816)

合計 ¥4,828
 (内消費税等 ¥358)

※上記にて領収書とさせていただきます

No. 4351 担当: 忠節SS 01
 釣銭引付No. 4418

複数の領収書を貼付する場合は、重ねず一枚ずつ貼ってください。
 なお、支払伝票に貼れない場合は、別紙を利用してください。

支 払 伝 票

会派又は議員名	江崎洋子	経 理 番 号	/											
作成年月日	令和 元 年 5 月 20 日													
使 途 項 目	<input type="checkbox"/> 調査研究費 <input type="checkbox"/> 会議費 <input type="checkbox"/> 広報広聴費 <input type="checkbox"/> 研修費 <input type="checkbox"/> 資料作成費 <input type="checkbox"/> 事務費 <input type="checkbox"/> 要請・陳情活動費 <input checked="" type="checkbox"/> 資料購入費 <input type="checkbox"/>													
支 払 金 額	<table border="1" style="margin-left: auto; margin-right: auto;"> <tr> <td>金 額</td> <td></td> <td>百万</td> <td></td> <td></td> <td>千</td> <td>2</td> <td>9</td> <td>8</td> <td>2</td> <td>円</td> </tr> </table>			金 額		百万			千	2	9	8	2	円
金 額		百万			千	2	9	8	2	円				
※按分により支払金額を算出する場合の計算式	支出額 (領収書の金額)	按分率	支払金額 (政務活動費充当額)											
	2,982	× 100%	= 2,982											
使 途 内 容	新聞雑誌購読料													

<領収書貼付欄>

領収証

江崎洋子 様

カトルセゾン 101

2019年 4月分

(3) 130.00百振

お問合せNo. 5914

(本体:¥2,762)

(消費税:¥220)

品名	部数	金額	備考
岐阜新聞 朝刊	1	2,982	

合計金額
2,982 円

金額には消費税を含みます。
毎号ご購読有罪でございます。
上記の金額正に領収致しました。

岐阜新聞・毎日新聞・朝日新聞
日刊スポーツ・スポーツニッポン等取扱

(有)並河新聞

城西
岐阜市霊場東町1-4
島
岐阜市北島1-1-8
TEL 294-1074
FAX 233-2919

複数の領収書を貼付する場合は、重ねず一枚ずつ貼ってください。
なお、支払伝票に貼れない場合は、別紙を利用してください。

支 払 伝 票

会派又は議員名	江崎洋子	経 理 番 号	2											
作成年月日	令和 元年 5 月 20 日													
使 途 項 目	<input type="checkbox"/> 調査研究費 <input type="checkbox"/> 会議費 <input type="checkbox"/> 広報広聴費 <input type="checkbox"/> 研修費 <input type="checkbox"/> 資料作成費 <input checked="" type="checkbox"/> 大件費 <input type="checkbox"/> 要請・陳情活動費 <input type="checkbox"/> 資料購入費 <input type="checkbox"/> 事務費													
支 払 金 額	<table border="1" style="margin: auto;"> <tr> <td style="width: 10%;">金 額</td> <td style="width: 10%;"></td> <td style="width: 10%; text-align: center;">百万</td> <td style="width: 10%;"></td> <td style="width: 10%;"></td> <td style="width: 10%; text-align: center;">千</td> <td style="width: 10%; text-align: center;">3</td> <td style="width: 10%; text-align: center;">0</td> <td style="width: 10%; text-align: center;">8</td> <td style="width: 10%; text-align: center;">6</td> <td style="width: 10%;">円</td> </tr> </table>			金 額		百万			千	3	0	8	6	円
金 額		百万			千	3	0	8	6	円				
※按分により支払金額を算出する場合の計算式	支出額 (領収書の金額)	按分率	支払金額 (政務活動費充当額)											
	3,086	× 100%	= 3,086											
使 途 内 容	新聞雑誌購読料													

<領収書貼付欄>

江崎 領収証
洋子 様

カトルセゾン 101

品 名	部 数	金 額	備 考
朝日新聞朝刊	1	3,086	

2019年 4月分
(3) 131.00自振
お問合せ№ 7263
(本体:¥2,858)
(消費税:¥228)

合 計 金 額
3,086 円

金額には消費税を含みます。
毎度ご購読有難うございます。
上記の金額正に領収致しました。

岐阜新聞・毎日新聞・朝日新聞
日刊スポーツ・スポーツニッポン等取扱

(有) 並河新聞

並河新聞 株式会社

城西
岐阜市葦原東町1-4
島
岐阜市北島1-1-8
TEL 294-1074
FAX 233-2919

複数の領収書を貼付する場合は、重ねず一枚ずつ貼ってください。
なお、支払伝票に貼れない場合は、別紙を利用してください。

支 払 伝 票

会派又は議員名	江崎洋子	経 理 番 号	3															
作成年月日	令和 元 年 5 月 20 日																	
使 途 項 目	<input type="checkbox"/> 調査研究費 <input type="checkbox"/> 会議費 <input type="checkbox"/> 広報広聴費 <input type="checkbox"/> 研修費 <input type="checkbox"/> 資料作成費 <input type="checkbox"/> 事務費 <input type="checkbox"/> 要請・陳情活動費 <input checked="" type="checkbox"/> 資料購入費 <input type="checkbox"/>																	
支 払 金 額	<table border="1" style="margin: auto;"> <tr> <td style="width: 10%;">金 額</td> <td style="width: 10%;"></td> <td style="width: 10%; text-align: center;">百万</td> <td style="width: 10%;"></td> <td style="width: 10%;"></td> <td style="width: 10%; text-align: center;">千</td> <td style="width: 10%;"></td> <td style="width: 10%; text-align: center;">7</td> <td style="width: 10%;"></td> <td style="width: 10%; text-align: center;">6</td> <td style="width: 10%;"></td> <td style="width: 10%; text-align: center;">7</td> <td style="width: 10%;"></td> <td style="width: 10%; text-align: center;">4</td> <td style="width: 10%; text-align: right;">円</td> </tr> </table>			金 額		百万			千		7		6		7		4	円
金 額		百万			千		7		6		7		4	円				
※按分により支払金額を算出する場合の計算式	支出額 (領収書の金額)	按分率	支払金額 (政務活動費充当額)															
	7,674	× 100%	= 7,674															
使 途 内 容	新聞雑誌購読料																	

<領収書貼付欄>

領 収 証

カトルセゾン 101

江崎 洋子 様

品 名	数量	金額	備考
中日新聞(朝刊)	1	3,086	
日本経済新聞朝刊	1	4,588	

平成31年 4月分
お問合せ№. 6024
(58) 23,00クレ
(本体:¥7,106)
(消費税:¥568)

7,674	円
-------	---

日頃は当店をご利用いただき誠にありがとうございます。上記の金額正に領収致しました。

2019 プロ野球公式戦 in 長良川球場

中日ドラゴンズ vs 横浜DeNA

5月28日(火) 18:00プレイボール

好球ドラゴンズが岐阜に凱旋
長良川球場で2年ぶりの開催
販売店取り扱いのチケットも
残りわずか。お早目のお買求めを

中日新聞 岐阜前専売店

錦見田新聞部

岐阜市則武東1-2-1 4F

☎(058)231-3824

複数の領収書を貼付する場合は、重ねず一枚ずつ貼ってください。
なお、支払伝票に貼れない場合は、別紙を利用してください。

支 払 伝 票

会派又は議員名	江崎洋子	経 理 番 号	/											
作 成 年 月 日	平成 31 年 4 月 30 日													
使 途 項 目	<input type="checkbox"/> 調査研究費 <input type="checkbox"/> 会議費 <input type="checkbox"/> 広報広聴費 <input type="checkbox"/> 研修費 <input type="checkbox"/> 資料作成費 <input checked="" type="checkbox"/> 事務費 <input type="checkbox"/> 要請・陳情活動費 <input type="checkbox"/> 資料購入費 <input type="checkbox"/>													
支 払 金 額	<table border="1" style="margin: auto; border-collapse: collapse;"> <tr> <td style="padding: 5px;">金 額</td> <td style="width: 20px;"></td> <td style="width: 20px; text-align: center;">百万</td> <td style="width: 20px;"></td> <td style="width: 20px;"></td> <td style="width: 20px; text-align: center;">千</td> <td style="width: 20px;"></td> <td style="width: 20px; text-align: center;">8</td> <td style="width: 20px; text-align: center;">1</td> <td style="width: 20px; text-align: center;">0</td> <td style="padding: 5px;">円</td> </tr> </table>			金 額		百万			千		8	1	0	円
金 額		百万			千		8	1	0	円				
※按分により支払金額を算出する場合の計算式	支出額 (領収書の金額)	按分率	支払金額 (政務活動費充当額)											
	1,620	× 0.5	= 810											
使 途 内 容	通信運搬費 インターネット													

<領収書貼付欄>

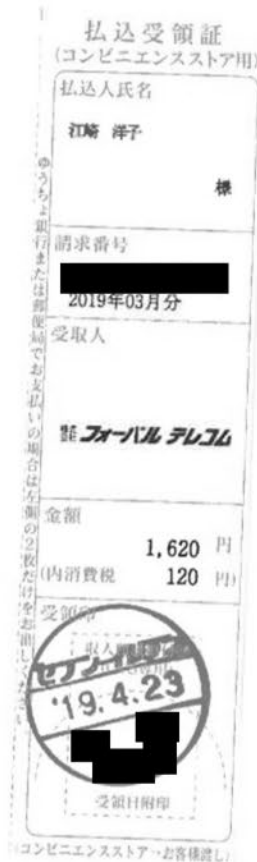

複数の領収書を貼付する場合は、重ねず一枚ずつ貼ってください。
 なお、支払伝票に貼れない場合は、別紙を利用してください。

料金請求書

0001 (0003661)



〒101-0054 東京都千代田区神田錦町 3-26
一ツ橋 SI ビル 2 階

発行NO: 190315-08273722

発行日	ご利用年月
2019.04.15	2019.03

お問合せ窓口	fitコール iSmart接続サポートセンター
受付時間	平日10~19時※土日祝18時迄 年末年始を除く年中無休
電話番号	0120-932-357 (フリーダイヤル)

日頃、弊社サービスをご利用頂きまして有難うございます。
ご利用料金を下記の通りご請求させていただきます。
お支払期限までにゆうちょ銀行・郵便局またはお近くのコンビニエンスストアにて
お払い込みをお願い申し上げます。

〒 502-0905
岐阜県岐阜市山吹町5-48-1 カルトセゾン101号
室
江崎 洋子

御中

お知らせ

インターネット接続サービス「iSmart
接続-Fひかり」のご利用料金となります。
請求書上に記載されているご利用年月は弊
社処理上の締め年月となり、当請求書のご利
用期間は、2019年04月01日から20
19年04月30日ご利用分となります。



(0003623) 10 B01

お支払期限	2019.04.23	非課税対象額	0 円
ご請求額	1,620 円	課税対象額	1,500 円
		代行請求額	0 円
		消費税額	120 円

お支払いが滞ると年率14.8%の利息がつくことがあります。

<内訳>

株式会社 **フォーバルテレコム**
〒101-0054 東京都千代田区神田錦町 3-26
一ツ橋 SI ビル 2 階

別紙 (領収書添付用紙)

▼下の部分を切り取り、ゆうちょ銀行・郵便局またはコンビニエンスストアにてお支払い願います。

※ご注意：金額訂正払込票はコンビニエンスストアではお取扱できません。

D006.18.10

支 払 伝 票

会派又は議員名	江崎洋子	経 理 番 号	2											
作成年月日	令和 元年 5 月 20 日													
使 途 項 目	<input type="checkbox"/> 調査研究費 <input type="checkbox"/> 会議費 <input type="checkbox"/> 広報広聴費 <input type="checkbox"/> 研修費 <input type="checkbox"/> 資料作成費 <input checked="" type="checkbox"/> 事務費 <input type="checkbox"/> 要請・陳情活動費 <input type="checkbox"/> 資料購入費 <input type="checkbox"/>													
支 払 金 額	<table border="1" style="margin: auto; border-collapse: collapse;"> <tr> <td style="width: 10%;">金 額</td> <td style="width: 10%;"></td> <td style="width: 10%;">百万</td> <td style="width: 10%;"></td> <td style="width: 10%;"></td> <td style="width: 10%;">千</td> <td style="width: 10%;">5</td> <td style="width: 10%;">5</td> <td style="width: 10%;">0</td> <td style="width: 10%;">2</td> <td style="width: 10%;">円</td> </tr> </table>			金 額		百万			千	5	5	0	2	円
金 額		百万			千	5	5	0	2	円				
※按分により支払金額を算出する場合の計算式	支出額 (領収書の金額)	按分率	支払金額 (政務活動費充当額)											
	11,004	× 0.5	= 5,502											
使 途 内 容	通信運搬費 携帯電話代													
〈領収書貼付欄〉														

料金領収証 RECEIPT FOR SERVICES

2019年 4月ご請求分 (3月利用分)

江崎 洋子 様

KDDIをご利用いただきまして誠にありがとうございます。
右記KDDI料金を 5月 7日ご指定の口座から振替させていただきました。

KDDI株式会社
〒153-8912 東京都港区新橋4丁目1番1号 KDDIビル

印紙税申告納
付につき新宿
税務署承認済

ご請求コード CUSTOMER CODE	■■■■■■■■■■
領 収 金 額 AMOUNT RECEIVED	11,004円
うち消費税等 TAX	493円
金融機関名 FINANCIAL INSTITUTION	■■■■ 銀行
支 店 名 BRANCH	■■■■ 支店
口 座 番 号 ACCOUNT NUMBER	*****

複数の領収書を貼付する場合は、重ねず一枚ずつ貼ってください。
なお、支払伝票に貼れない場合は、別紙を利用してください。

支 払 伝 票

会派又は議員名	江崎洋子	経 理 番 号	3																				
作成年月日	令和 元 年 5 月 20 日																						
使 途 項 目	<input type="checkbox"/> 調査研究費 <input type="checkbox"/> 会議費 <input type="checkbox"/> 広報広聴費 <input type="checkbox"/> 研修費 <input type="checkbox"/> 資料作成費 大件費 <input type="checkbox"/> 要請・陳情活動費 <input type="checkbox"/> 資料購入費 <input checked="" type="checkbox"/> 事務費																						
支 払 金 額	<table border="1"> <tr> <td>金 額</td> <td></td> <td>百万</td> <td></td> <td></td> <td>千</td> <td></td> <td></td> <td></td> <td>円</td> </tr> <tr> <td></td> <td></td> <td></td> <td></td> <td></td> <td>3</td> <td>0</td> <td>3</td> <td>0</td> <td></td> </tr> </table>			金 額		百万			千				円						3	0	3	0	
金 額		百万			千				円														
					3	0	3	0															
※按分により支払金額を算出する場合の計算式	支出額（領収書の金額） 按分率 支払金額（政務活動費充当額） 6,060 × 0.5 = 3,030																						
使 途 内 容	通信運搬費 電話代 FAX代																						

<領収書貼付欄>

NTTファイナンス株式会社 電話料金等料金領収証
(西日本ご利用分)

お客様ご請求番号
(BILLING NUMBER) [REDACTED]

ご請求先氏名(CUSTOMER NAME)
江崎 洋子 様

下記、ご利用料金を口座振替により領収いたしました。
The following amount was transferred from your account. (2019年 5月19日発行)

2019年 4月ご請求分		(2019年 5月 7日振替)
領収金額 (AMOUNT RECEIVED)		6,060円
金融機関名 BANK/POST OFFICE	*****	
口座番号 ACCOUNT	* * : *	

印紙税申告納付につき芝
税務署承認済

NTTファイナンス株式会社
〒108-0075
東京都港区港南1-2-70 [REDACTED]

詳細については、「ご請求内訳」をご覧ください。

は翌月に2ヶ月まとめてご請求しております。

うっとも割、Web光もっとも割、が延伸されます。自動延伸をご希望されない場合は、割引サービスを解約された場合、解約金が発生いたします。場合によっては解約金は発生いたしません。com/wari/でご確認ください。

複数の領収書を貼付
なお、支払伝票に貼