

岐阜市役所代表  
☎(058)265-4141  
FAX (058)264-8602  
市政情報は岐阜市ホームページでも

岐阜市 検索

開庁日時は、月曜日～金曜日(祝日を除く)  
の午前8時45分～午後5時30分です  
※ただし、一部の課や施設は異なります



発行日 毎月1日・15日  
人口 412,638人  
世帯数 176,828世帯  
(平成29年3月1日現在)

発行/岐阜市  
編集/市長公室広報広聴課  
〒500-8701 岐阜市今沢町18



4月6日(木)～15日(土)は、春の全国交通安全運動を実施します。今年度は、「子供と高齢者の交通事故防止」を基本方針とし、市内各地で交通安全運動が展開されます。

市では、交通事故を減らすため、幼児から高齢者まで各年代に合わせた交通安全教育を行っています。市内の保育所や幼稚園などを対象とした「ぞうさんクラブ」や、小学校での自転車教室、高齢者を対象とした出前講座などで、交通安全の啓発を推進しています。

春は新入生が慣れない道を登下校します。通学路では速度を落として運転するなど、ドライバーは安全運転に心がけましょう。☎ 防犯・交通安全課 ☎214-4964



### 春の全国交通安全運動の重点

- ①歩行中・自転車乗用中の交通事故防止
- ②全ての座席のシートベルトとチャイルドシートの正しい着用の徹底
- ③飲酒運転の根絶

ぞうさんクラブで交通ルールを学ぶ園児ら



## 4/6(木)～15(土)は春の全国交通安全運動 みんなで交通ルールを守ろう

人は自分が予見できない状況にある時、必要以上に大きな不安を感じるものです。たとえば澄んだ水たまりであれば、深さも想像が付き、場合によってはこれなら通れると判断できます。しかし、たとえ浅くても濁った水たまりだと、深さがわからず念のためには回り道して行こうということになります。つまり不透明さは人に計り知れない不安を与え、時として必要以上の構(かま)えを強いるものです。将来に不安を感じれば人々は過度に保守的、保身的になり、時として購買を控えるなど経済活動が委縮(おちひ)し、経済発展のための社会の好循環が断ち切られてしまいます。

昨年来、国民投票によるイギリスのEU離脱の決定や、自国第一主義を唱えるトランプ・アメリカ大統領の誕生など、世の中の予想を大きく覆(くつ)がえすような事態が普通(ふつう)に起こる「非日常」の日常化時代が幕(まく)開(ひら)けたように見えます。今後何が起こるか予測不能で、基軸となる普遍的価値観(たかみ)の無い「基軸なき時代」を迎え、人々は不安と不透明の真(ま)ただ中に立たされています。このような時代背景を受け、岐阜市では4月から始まる新年度(2017年度)の行政経営の基本方針を、未来への羅針盤(ろしんぱん)を指し示す「安心」の航海図(かいかいず)とし、人づくり、産業づくり、まちづくりの3分野で「安心の見える化」施策を進めて行きます。

安心の構築のためには、社会保障制度の持続性や防災対策など喫緊(きん)きつきん課題への対応とともに、教育・子育て環境整備やスーパージニア(元気が高齢者の岐阜市版(ばん)ネーミング)の活躍の場の創出など、人への投資による将来への礎(いしず)の構築という両面作戦が必要(ひつや)です。第4次産業革命(だいよんさんかくめい)と言われるこの時代には、人工知能やIoT、ビッグデータなどにより産業の在り方(ありかた)だけではなく、私たちの日常生活も大きく変わることになり、誰もがこの変化についていくことを強(つよ)いられることとなります。

また公助・共助・自助の態勢(たいせい)を早急(そうきゅう)に確立(かくりつ)し、30年内の発生確率70%と言われる南海トラフ巨大地震(きゆう)へ備(そな)えることも必要(ひつや)です。今年度、岐阜市では災害時の防災拠点・市役所新庁舎(しんちやうしゃ)の建設に向けて大きな一歩(いっぽ)を踏み出すとともに、長年の懸案(けんあん)であった柳ヶ瀬(やなぎがせ)地区の活性化の切り札(きりせき)となる高島屋南地区市街地再開発事業(さいかいはんじやうじやう)も進めていきます。また5年先(ごねんさき)を行く究極(きうごく)の教育立市(きやうたてし)を標榜(ひょうぼう)しよう(ぼう)する岐阜市では、国に先駆(さき)け、人型ロボットPepperなどを活用(きやく)したプログラミング教育も導入(とうにゅう)し、第4次産業革命(だいよんさんかくめい)にも対応(たいおう)できる子ども(こども)の育成(いくせい)をはかるほか、岐阜市子ども・若者(わかもの)総合支援センター(そうごうしやんせんたー)の更なる充実(じゆんじゆう)にも努(つと)めていきます。

今年度、岐阜市では安心の見える化(みえるか)のため、さまざまな施策(しやくさく)を実施(じし)していきます。

市長の **元気** 宅配便(320) 平成29年4月1日号

### 「基軸なき時代の「安心の見える化」」 岐阜市政2017

市長 細江茂光



# 4月1日から 市の組織・機構の一部が変わります

## ■効率的・効果的な組織体制の再整備を図ります

▼福祉部 民間のノウハウを活かした主体的かつ自立的な運営による効率化と利用者の生活支援の充実を図るため、日野恵光を廃止します。なお、同施設の運営は(福)岐阜老人ホームへ移管します。

▼健康部 平成24年3月に地域活性化総合特区の内閣総理大臣認定を受けた「健康長寿社会を創造するスマートウエルネスシティ総合特区(SWC総合特区)」の計画期間が平成29年3月に終期を迎え、本市でスマートウエルネスが定着してきた中、スマートウエルネスの理念を踏襲した健康施策を一体的に推進していくため、スマートウエルネス推進課を健康増進課に統合します。

▼教育委員会事務局 平成30年度に開催予定の全国高等学校総合体育大会(東海ブロック)を推進するため、ハツ寺別館1階(ハツ寺町1-7)に、高校総体推進室を新設します。 人事課☎214-4925

# 市政モニター「ぎふCITYウォッチャーズ」を募集します

◆内容 市から依頼するアンケートにインターネットを利用して回答(年6回程度)。実施回数の半数以上の回答実績がある人に図書カード(1,000円分)などを進呈。◆応募資格 次の全てを満たす人。①市内在住で満20歳以上。②インターネット(パソコン用ウェブサイト)が利用でき、モニター本人が使用できるEメールアドレス(携帯不可、スマートフォン可)を持っている。③市政モニター規約(市ホームページをご覧ください)に同意する。※市職員(一般職)を除く。◆任期 来年3月31日まで ◆募集人員 110人程度 ◆申込 4月1日(土)～30日(日)に市ホームページの応募フォームに必要事項を入力。申込者多数の場合は抽選。 広報広聴課☎214-2061 URL https://www.city.gifu.lg.jp/18993.htm



# 岐阜市気象・災害情報等メール配信 サービスがリニューアルします

4月1日(土)から配信内容や利便性を改善したメール配信サービスの運用を開始します。 防災対策課☎267-4763

◆主な変更点 ①必要な情報を選択できるようになります。②配信情報の変更や登録解除の手続きが登録者でできるようになります。③注意報や警報などの気象情報が岐阜市だけの表示に変わります。

◆配信する主な情報 ①岐阜市に発表された注意報・気象警報など ②避難情報(避難勧告、避難指示(緊急)など) ③災害情報(被災状況や避難所の開設状況など) ④熱中症注意喚起などの行政情報

◆登録方法 携帯電話やスマートフォンで、gifucity@sg-m.jpに空メールを送信すると、登録用ページが返信されます。必要な情報などの登録を行ってください。機種によっては登録できない場合があります。※詳しくは市ホームページをご覧ください。

▲携帯電話・スマートフォンでQRコードを読み取って登録してください。

# 芥見リサイクルプラザを再開します

芥見リサイクルプラザは、東部クリーンセンター粗大ごみ処理施設の火災事故の影響により休館していましたが、平成29年度に限り再開します。◆開館時間 午前9時～午後5時 ◆休館日 毎週月曜日(祝日の場合は翌日)、年末年始 ◆内容 施設内の見学、再使用品の譲渡(小物類)、体験講座(牛乳パックを使った紙すき体験、リサイクル工作など) ※要事前申込 ※詳しくは市ホームページをご覧ください。 関 芥見リサイクルプラザ(芥見6-368 ☎243-2421)

# 臨時福祉給付金(経済対策分)の申請を受付中!

申請受付は6月30日(金)(消印有効)までです。期間中に申請書を提出されないと、支給対象者であっても給付金を受給できませんので、お早めに申請してください。なお、給付金には一定の受給要件があります。 関 臨時福祉給付金実施本部(本庁舎7階 ☎214-2671)



①住民自治推進審議会 「岐阜市住民自治基本条例」に基づく協働のまちづくり推進のための施策について審議します。年3回程度、平日に開催。◆選考方法 小論文「多様化する地域課題の解決に向けた市民と行政の役割」800字程度、面接(5月中旬～下旬に実施予定) ◆応募方法 応募申込書と小論文を4月3日(月)～5月2日(火)に郵送必着、フアックス、Eメールまたは開庁日時に直接男女共生・生きがい推進課(〒500701今沢町18本庁舎7階 ☎214792・FAX2658665・danhi-kigai@city.gifu.jp)へ。 ②市立図書館協議会 市立図書館の運営、図書館奉仕などについて審議します。年2～4回、平日に開催。◆選考方法 小論文「市民協働による図書館運営」800字程度、面接 ◆応募方法 応募申込書と小論文を4月1日(土)～30日(日)に郵送(必着)、フアックス、Eメールまたは直接中央図書館(〒500701今沢町40-15 ☎2622924・FAX2628754・library@city.gifu.jp)へ。 ◆共通 ◆募集人員 3人 ◆任期 委嘱日から2年間 ◆応募資格

次の全てに該当する人。①応募時市内在住・在学・在勤または市内で事業・活動を行っている。②選任日に本市の他の審議会などの委員でない。③本市を含む行政機関の職員または本市市議会議員でない。④過去に同会議の公募委員として在任していない。◆報酬 出席1回9千100円 ※応募申込書は各募集先、各コミュニティセンター、市ホームページ、①は市民活動交流センター(ぎふメディアアコスモス内)、②は生涯学習センター、柳津地域事務所で入手可。

# 市育英資金奨学貸付金をご利用ください

◆応募資格 市内に6か月以上在住し、経済的理由により修学が困難な世帯の子で、学校長が推薦する、学業優秀な人 ◆決定方法 審査委員会の審査により決定 借り受けには連帯保証人が必要 ◆返済方法 修学期間終了後6か月目から返還 ◆申込 4月3日(月)～5月15日(月)の開庁日時に直接子ども支援課(本庁舎高層部2階 ☎2142396)へ。なお、先着順ではありません。

◆説明会 ◆日時 4月14日(金)午後6時30分～、4月15日(土)午後1時30分 ※相談は随時受けられます。 ◆場所 ぎふメディアアコスモス つくるスタジオ ◆申込 ◆申請書(申込先または市ホームページで入手)と必要書類を5月10日(水)までに郵送(必着)または直接市民活動交流センター(〒500701今沢町40-15 ぎふメディアアコスモス内 ☎2640011(毎月最終火曜日休館)へ)。

# 意見募集の結果を公表

◆岐阜市民病院新改革プラン ◆意見提出数 2通 ◆公表期間・場所 3月31日(金)～6月30日(金) / 市民病院(鹿島町7-1)、市政情報コーナー(本庁舎低層部1階)、各コミュニティセンター、市民活動交流センター(ぎふメディアアコスモス内)、市ホームページ ◆市から70歳以上の人に交付している「高齢者おでかけバスカード」は、10年間未使用の場合、未使用のバスカードをお持ちの人はご注意ください。

# 10年間未使用の「高齢者おでかけバスカード」は利用できなくなります

市から70歳以上の人に交付している「高齢者おでかけバスカード」は、10年間未使用の場合、未使用のバスカードをお持ちの人はご注意ください。 関 高齢福祉課 ☎2142173



# インターネットを利用した 広報紙の閲覧がより便利になります

「広報ぎふ」が4月1日号からスマートフォンやタブレット端末、パソコンでより便利に読めるように「マイ広報紙」と「マチイロ」を導入しましたので、ご利用ください。 関 広報広聴課☎214-2387

●マイ広報紙＝広報紙をカテゴリ(子育て、健康など)別にテキストで掲載します。カテゴリを選択し、キーワードで記事を検索したり、気になる記事を一覧で表示したりすることもできます。視覚障がいのある人が利用されている音声読み上げソフトにも対応しています(広報紙の発行日から3～5日後に公開します)。 https://mykoho.jp/

●マチイロ＝広報紙を電子ブックで読むことができるアプリ。最新号が発行されるとスマートフォンなどに通知(プッシュ通知)が届き、気になる記事を切り取って画像で保存できるなどの機能があります。

# マチイロ ◆ダウンロード方法

①AppStoreで「マチイロ」と検索し、アプリをダウンロードしてください。右のQRコードからもダウンロードできます。 ②アプリを起動し、必要事項を入力 ③「利用開始」を押し、登録完了 ④「広報紙の追加」を選択し、岐阜市を検索

# 【Android端末をお使いの】

①GooglePlayで「マチイロ」と検索し、アプリをダウンロードしてください。右のQRコードからもダウンロードできます。 ②アプリを起動し、必要事項を入力 ③「利用開始」を押し、登録完了 ④「広報紙の追加」を選択し、岐阜市を検索

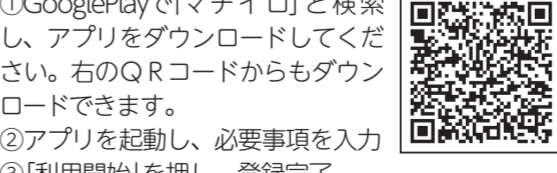
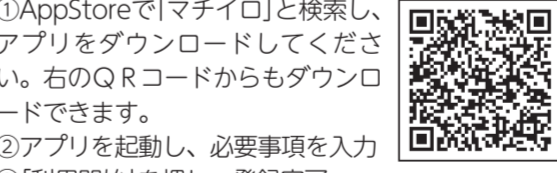

# 後期高齢者医療制度に加入の皆さんへ 後期高齢者医療制度の保険料軽減措置が段階的に見直されます

①被用者保険\*の被扶養者であった人の保険料「均等割額」の軽減 平成29年度分の保険料「均等割額」軽減割合は従来の9割軽減から7割軽減へ変更されます。なお、保険料「所得割額」の負担はありません。 ※協会けんぽ・健康保険組合・船員保険・共済組合の公的医療保険の総称(国民健康保険・国民健康保険組合は含まれません)

平成28年度	9割軽減
平成29年度	7割軽減
平成30年度	5割軽減
平成31年度	資格取得後2年を経過する月まで5割軽減

②保険料「所得割額」の軽減 平成29年度分の保険料「所得割額」を負担する人のうち、基礎控除後の総所得金額等が58万円以下の人の「所得割額」の軽減割合は、一律5割軽減から一律2割軽減へ変更されます。

軽減割合	世帯(被保険者および世帯主)の平成28年中の総所得金額等の合計額
9割軽減	「33万円(基礎控除額)」以下の世帯で被保険者全員が年収80万円以下(その他各種所得がない場合)
8.5割軽減	「33万円(基礎控除額)」以下の世帯
5割軽減(改正あり)	「33万円(基礎控除額)+27万円×世帯の被保険者数」以下の世帯 26.5万円→27万円へ
2割軽減(改正あり)	「33万円(基礎控除額)+49万円×世帯の被保険者数」以下の世帯 48万円→49万円へ

●均等割額軽減判定時の総所得金額等は、各収入から必要経費や控除額を差し引いた所得金額の合計額となります。ただし譲渡所得は特別控除前の金額となるほか、事業専従者控除の適用はなく、専従者給与額は事業主の所得に合算されます。また、年金所得は年金収入から公的年金等控除額と特別控除15万円(65歳以上の人のみ適用)を差し引いた金額となります。

●軽減判定日は4月1日または資格を取得した日となります。 関 福祉医療課☎214-2128、岐阜県後期高齢者医療広域連合☎387-6368

# 65歳から「健口」生活を始めましょう! 「おいしく食べよう教室」にご参加を!

お口の機能を高めることで、虫歯や歯周病、誤嚥(ごえん)による肺炎などを予防できます。教室では、歯科医師と歯科衛生士が、お口を健康に保つポイントなどをわかりやすく解説します。最近よくむせる、飲み込みにくい、口が渇くと感じている人は、教室でお口と体を健康にしませんか。 ◆日時・場所 右表のとおり(全4回)。いずれも木曜日に開催。 ◆対象者 65歳以上で「基本チェックリスト」を実施した結果、一定の基準の該当者または要支援の人 ◆参加費 無料 ◆申込 担当の地域包括支援センターまたは高齢福祉課☎214-2090 ※定員になり次第締め切ります。

場所	第1回	第2回	第3回	第4回	時間	申込先の地域包括支援センターなど		
						名称	電話番号	担当地区
金華公民館	5/11	5/25	6/ 8	6/22	10:00～11:30	中央北	213-0128	金華・京町・明德・本郷
日光コミュニティセンター	5/11	5/25	6/ 8	6/22	13:45～15:15	日光	232-5088	島・早田・城西・則武
芥見南公民館	5/18	6/ 1	6/15	7/ 6	10:00～11:30	東部	243-0593	岩・芥見・芥見東・芥見南
北部コミュニティセンター	5/18	6/ 1	6/15	7/ 6	13:45～15:15	長良	231-8188	長良・長良西・長良東
白山公民館	5/25	6/ 8	6/29	7/27	10:00～11:30	白梅華	266-8388	梅林・白山・華陽
柳津公民館	5/25	6/ 8	6/29	7/27	13:45～15:15	境川	276-1163	鶏・白置江・柳津町
鏡島公民館	6/ 1	6/22	7/ 6	7/13	10:00～11:30	精華	252-3066	市橋・鏡島
上土居公民館	6/ 1	6/22	7/ 6	7/13	13:45～15:15	北部	295-4510	鷺山・常磐
西郷公民館	6/15	6/29	7/13	8/ 3	10:00～11:30	岐北	234-3933	黒野・方泉・西郷・網代
北東部コミュニティセンター	6/15	6/29	7/13	8/ 3	13:45～15:15	北東部	241-7003	藍川・三輪南・三輪北
岩野田公民館	9/28	10/19	11/ 9	11/30	10:00～11:30	岩野田	214-4640	岩野田北
曾我屋公民館	9/28	10/19	11/ 9	11/30	13:45～15:15	西部	251-6541	木田・七郷・合渡
領下公民館	10/ 5	10/26	11/16	12/ 7	10:00～11:30	厚見	214-4001	厚見
長森南公民館	10/ 5	10/26	11/16	12/ 7	13:45～15:15	長森南	247-8160	長森南
本荘公民館	10/19	11/16	12/ 7	12/14	10:00～11:30	三里本荘	215-7655	本荘・三里
南部コミュニティセンター	10/19	11/16	12/ 7	12/14	13:45～15:15	南部	275-0173	加納東・加納西・茜部
長森コミュニティセンター	11/ 9	11/30	12/14	1/18	10:00～11:30	長森	245-2855	日野・長森北・長森西・長森東
木之本公民館	11/ 9	11/30	12/14	1/18	13:45～15:15	中央西	215-7616	衛明・木之本





## 市民農園の開設を補助します

市内にある農地を活用して、自身で開設・管理する貸農園を整備する場合に、費用の一部を補助します(農業体験農園は対象外)。この制度を利用して、現在までに9農園が開園しました。詳しくはお問い合わせください。◆**補助内容** 開設経費(整地費・区画造成費・利用者募集費用など)=上限25万円 **☎ 農林園芸課☎214-2079**

## 市民農園の利用者を募集します

●**My Sunny Garden 三里** 4月1日(土)オープン! ◆**場所** 大字清字上沼653-2 ◆**募集区画・年間利用料** 18.9㎡/区画=6区画・各8,000円 **☎ JAぎふ三里支店☎271-3538** ●**My Sunny Garden 合渡(一日市場)** ◆**場所** 一日市場4-71 ◆**募集区画・年間利用料** 22.8㎡/区画=1区画・4,500円 **☎ JAぎふ合渡支店☎239-1507** ●**My Sunny Garden 上佐波西** ◆**場所** 柳津町上佐波西5-51 ◆**募集区画・年間利用料** 21㎡/区画=2区画・各4,500円、42.5㎡/区画=3区画・各8,500円 **☎ JAぎふ鷺支店☎272-2006** ●**My Sunny Garden 芥見影山** ◆**場所** 芥見影山2-68 ◆**募集区画・年間利用料** 43.2㎡/区画=4区画・各6,000円 **☎ JAぎふ芥見支店☎243-1003** ●**東板谷市民農園** ◆**場所** 東板谷103番・105番 ◆**募集区画・年間利用料** 36.0㎡/区画=3区画・各3,600円 **☎ 村上☎239-8049**

## 市民野菜づくり講座

野菜づくりを基礎から学び、安全でおいしい野菜を栽培してみませんか。通年(全9回)で受講してください。◆**日時** 5月18日(木)・6月16日(金)・7月20日(木)・8月17日(木)・9月15日(金)・10月13日(金)・11月15日(木)・12月12日(木)・来年1月19日(金)の午前10時～正午 ◆**場所** ぎふメディアコスモス みんなのホール(司町40-5) ◆**講師** 小池法雄さん(元岐阜県農業大学校長) ◆**対象者** 市民在住・在勤・在学の人/100人 ◆**参加費** 無料 ◆**申込** 4月24日(月)までに住所、氏名、年齢、電話番号をはがき(必着)、ファクスまたはEメールで**農林園芸課**へ。申込者多数の場合は抽選。

## 野菜作りの基礎と農薬の正しい使い方研修会

◆**日時** 4月28日(金)午前10時～正午 ◆**場所** JAぎふアグリパーク鈴ヶ坂(石谷65-1) ◆**講師** 岐阜県岐阜農林事務所農業普及課担当者 ◆**参加費** 無料 ◆**申込** 4月26日(木)までに氏名と電話番号をはがき(必着)、電話、ファクスまたはEメールで**農林園芸課**へ。

**【共通】☎ 農林園芸課**(〒500-8720神田町1-11・☎214-2079・**℡**263-0986・**℡**hourin@city.gifu.gifu.jp)

## 平成28年度岐阜市優良農林水産事業者表彰

市の農林水産業の振興に貢献された事業者の功績をたたえ、市長から表彰状が授与されました。☎ **農林政策課☎265-3896**

◆**受賞者(五十音順・敬称略)**  
**【個人】**・青木仁=岐阜市園芸振興会の施設部会長として栽培品種の研究や栽培技術の向上へ取り組み、農業振興に貢献/岐阜県指導農業士として研修生を受け入れ、担い手の育成に尽力

・戸崎幸雄=岐阜市園芸振興会の花き部会長として土壌培土の改善・生産技術の向上・販売会開催などの活動により農業振興に尽力/栽培の基礎知識を学び情報交換ができる場である「岐阜市鉢物研究会」を立ち上げ、後継者の育成に貢献  
・武藤百合子=岐阜県女性農業経営アドバイザーとして若手女性農業者を育成/だいらん部女性部員の中心メンバーとして食育活動に尽力/大根・枝豆の生産振興に貢献

**【団体】**・打越環境協議会=「多面的機能支払制度農地維持活動及び資源向上(共同活動)」に参加し、農業用施設の資源保全と向上に尽力/植栽活動や自治会、老人会などとの協働により農村環境の質的向上と多面的機能の維持・発揮に大きく貢献

・方泉水田農業担い手協議会=飼料用米(粳)の先駆的な生産・供給スキームの確立により地域内飼料自給率の向上と水田経営の安定に貢献/地域内での耕畜連携の実現により安全・安心な畜産物の生産に寄与

・常磐農政推進委員会=農地中間管理事業を活用した農地の集積・集約にいち早く取り組み、効率的な農業経営を促進/農業者の生活向上に向けた取り組みを推進し、地区の農業と農村の活性化に寄与

## ひとり親家庭の就業支援

就労に必要な資格取得を目指す市内在住のひとり親家庭の母または父に対して、以下の給付金を支給します。詳しくはお問い合わせください。

- ①**高等技能訓練促進費** ◆**対象資格** 看護師・准看護師・保育士・介護福祉士などの国家資格 ◆**対象者** 児童扶養手当受給者 ◆**支給額・期間** 支給額=市民税非課税世帯：月額10万円、市民税課税世帯：月額7万500円、支給期間：修業期間の全期間(上限3年)※申請した日の属する月以降からの支給となります。
- ②**自立支援教育訓練給付金** ◆**対象講座** 介護職員実務者研修、介護職員初任者研修、医療事務など ◆**対象者** ①児童扶養手当受給者 ②雇用保険の受給資格を有していない人 ◆**支給額** 講座終了後に受講費用の6割(上限20万円)※必ず講座申込前にご相談ください。●**4月から制度が拡充します** 雇用保険の受給資格を有している人も支給対象となりますので、支給額などについてはお問い合わせください。☎ **子ども支援課☎214-2396**

## 就業支援講習会の受講者を募集

◆**対象者** 市内在住のひとり親家庭の母または父 ◆**内容・定員** ①介護職員初任者研修=10人 ②介護福祉士実務者研修=8人(ホームヘルパー2級または介護職員初任者研修修了者で実務経験3年以上または平成30年12月までに3年以上になる人のみ受講可) ③医療事務&調剤講習=6人 ④パソコン講習(入門・基礎・パワーポイント)=21人 ⑤パソコン講習検定コース=10人 ⑥クラウドソーシング=5人 ※1人1講座。定員は変更になる場合あり。◆**受講料** 無料(別途教材費が必要) ◆**申込**・**印刷** 印鑑、ひとり親家庭の母または父であることを証明するもの(児童扶養手当証書など)、②は各資格の修了証明書の写しを持参して、4月1日(土)～28日(金)に**直接岐阜県ひとり親家庭等就業・自立支援センター(数田南5-14-53 ふれあい福寿会館第2棟9階・☎268-2569)**へ。詳しくはお問い合わせください。※同センターは4月1日より平日に加えて土曜日も開所します。

## 廃食用油・発泡スチロールなどの回収とあわせて小型家電リサイクル対象品も回収します

4月から毎月1回各地区で行われている廃食用油・発泡スチロールなどの回収時に携帯電話やノートパソコン、デジタルカメラなど小型家電リサイクル対象品28品目もあわせて回収します。回収日の午前7時～11時に、職員立ち合いの上、専用の回収ボックスを設置しますので、回収ボックス投入口(45cm×10cmまたは25cm×15cm)に入る大きさの対象品をお持ち込みください。◎対象品目など詳しくは「ごみ出しのルール」をご覧ください。☎ **環境事業課☎214-2418**

◆毎月回収日・場所	月曜日	火曜日	水曜日	木曜日	金曜日
第1	茜部公民館 鷺公民館 柳津地域事務所	南部東事務所 加納西公民館 南部西事務所	白山公民館 華陽公民館 厚見公民館	鳥公民館 早田公民館 城西公民館	長森北連絡所西隣 長森東公民館
第2	長森南公民館 長森西公民館	木田公民館 西部事務所 七郷公民館	鷺山公民館 則武公民館 日光事務所	方原公民館 西郷公民館 網代公民館	岩公民館 東部事務所
第3	芥見東公民館 芥見南公民館	京町公民館 市役所南庁舎 梅林公民館	金華公民館 長良西公民館 北部事務所	常磐公民館 三田洞公民館 東栗野公民館	三輪南公民館 里二号自治公民館
第4	日野公民館 藍川公民館	覚願寺駐車場 長良東公民館	徹明公民館 本郷公民館 木之本公民館	本荘公民館 鏡島公民館 合渡公民館	三里公民館 日置江公民館

※時間は各日午前7時～11時

日常生活での困りごとや悩みごとなどの相談をお受けしています。相談は無料で、専門の相談員が対応し、秘密は厳守します。◆**場所** 市民相談室(本庁舎低層部2階) **☎ 市民相談室☎214-6028**

相談種類	内容	相談日	時間	※くらし・交通事故・労働なども	※くらし・職業相談は相談員の都合によりお休みする場合あり
市政	市政に対する要望・意見(担当部署の案内)	月～金	午前8時45分～午後5時30分		
くらしの相談	くらしの中の法的な問題(離婚・親子関係など)	月～金	午後9時～正午		
交通事故	交通事故の示談・慰謝料・損害賠償など	火・木・金	午後1時～4時		
労働なんでも	労働に関する相談、社会保険などの手続きに関すること	金	午後1時～4時		
職業	就職に関すること	火～金	午前9時～正午 午後1時～4時30分		
法律	民事・家事・刑事などの法律問題(1人20分で要予約)	月・水・金	午後1時～4時		
行政	国の行政機関などに対する要望・意見	火			
人権	いじめや差別など人権に関すること	火			
不動産	不動産の取引・管理に関するトラブルや困りごと	第1～4火			
心配ごと	家庭などでの困りごとや心配ごと	水			
建築	新築・増築の諸問題、耐震診断など	第1・3水			
税務	所得税・相続税・贈与税などの税金に関すること	木			
登記	相続、不動産などの登記、供託など	木			
土地境界	土地の境界線(境界)や土地、建物の調査・測量に関すること	第2・4木			
公証	遺言や契約などを公正証書にするための方法	第4金			
結婚	結婚を希望する人の相談、紹介	月	午前9時30分～正午 午後0時45分～3時		
	岐阜市結婚相談所☎262-2058(直通・相談日のみ)				

## ハッピーパパ・ママ保育所体験に参加しませんか?

「育てよう、お母さんと赤ちゃんの信頼関係」をテーマに、保育士や看護師がお話しするほか、0歳児の保育室を見学したり、妊婦同士で情報交換ができます。子育ての楽しさや大切さを知り、安心して赤ちゃんを産むことができるよう支援します。◆**対象者** 市内在住の妊婦とその夫 ◆**日程** 右表のとおり ◆**申込**・**☎** 電話または直接希望する保育所(園)などへ。

実施施設	期日
市橋保育所	4/24(月) 12/9(土)
京町保育所	5/23(火) 9/2(土)
黒野こども園	6/26(月) 11/1(水)
聖徳保育園	7/3(月) 10/17(火)
鷺山保育所	8/26(土) 来年3/1(木)

時間はいずれも10:00～11:30

## 体験入所

同年齢の子どもたちと一緒に遊びや基本的な生活を体験できます。また、保育士や看護師が子育てに関する相談をお受けするほか、情報提供も行い、育児不安の解消を図ります。◆**対象者** 市内在住で、利用日において3歳未満の乳幼児と保護者 ◆**日時** 保育所(園)など開所日の午前9時～正午 ◆**定員** ◆**体験入所(0歳～3歳未満)実施施設** 各保育所(園)などで1日1組(月15組) ◆**参加費** 乳幼児のみ保険料が必要です。また、希望者には実費で乳幼児の給食を提供します。詳しくはお問い合わせください。◆**申込**・**☎** 利用希望日の1週間前までに直接希望する保育所(園)などへ。先着順。



実施施設	所在地	電話番号	実施施設	所在地	電話番号
木之本保育園	羽衣町1-17-6	251-6443	鷺保育園	中鶉4-111	272-2322
みぞはた保育園	溝旗町4-2	262-8960	西部保育園	西部本郷3-116-2	271-6326
さゆり保育園	加納南広江町49	271-8558	領下保育園	領下1464-1	248-0061
若葉保育園	村里町7	273-8361	桜保育園	長良桜井町4-8	231-7338
常磐保育園	上土居814-1	232-8695	七郷保育園	西改田字米野48	239-1411
鏡島保育園	鏡島西1-3-82	251-9000	ながらこどもの森	福田町2-12	231-8945
大洞保育園	大洞桜台1-3	243-2990	梅林保育園	中道北238-1	245-8949
華陽保育園	五坪1-14-1	245-9769	沖ノ橋認定こども園	沖ノ橋町2-15	251-1856
駒爪保育園	東駒爪町17	213-7688	本荘保育園	錦町6-28	251-8655
加納西認定こども園	加納神明町4-12	213-0013	ひきえ子ども園	日置江5-27	279-0319
なかよし岐阜南保育園	切通4-6-5	247-2446	日野保育園	日野西3-3-10	245-3801
三里保育園	六条東1-13-12	271-3578	岩保育園	岩田東2-102	243-3790

## ●網代保育所休園のお知らせ

市立網代保育所は4月1日から来年3月31日まで休園します。平成30年4月入所の申し込みについては、改めてご案内します。☎ **子ども保育課☎214-2143**

## 市立徹明さくら小学校が開校します

市では、市内中心部の小学校の小規模校化を解消し、クラス替えができる適正規模で、子どもたちが切磋琢磨できる環境を整備するため、学校統合を進めています。今回、徹明小学校と木之本小学校が統合し、新たに徹明さくら小学校が開校します。☎ **教育政策課☎265-3982**

- 旧木之本小学校(木ノ本町1-18)の校舎を利用
- 旧徹明小学校と旧木之本小学校の校区の児童が通学
- 校歌は作詞=くまのきよみさん(作詞家/徹明小学校出身)作曲=柴田恭男さん(作曲家/岐阜市在住)
- 校章は児童発案のデザインを基に、木之本小学校の校章に使われた「蜜雪(勉学に励む意)」に桜の花と、「徹」の文字を組み合わせて、徹明と木之本の融合を表します。

●4月7日(金)午前9時から徹明さくら小学校体育館で開校式を開催します。

## 青少年国際教育夢プロジェクト事業「夢inタイランド」の派遣生を募集

アジア圏を中心とした国々の人たちとのふれあいを通して国際感覚を培い、夢や志を持って生きる青少年の育成を図ります。◆**派遣先** タイ ◆**派遣期間** 8月18日(金)～25日(金) ◆**対象者** 定員市内在住の中学生/16人 ◆**参加費** 20,000円 ◆**選考方法** 応募書類審査・課題作文・面接(5月13日(土)) ※応募条件など詳しくは募集要項(各中学校で配布または市ホームページで入手)をご覧ください。◆**申込**・**☎** 申込書を4月10日(月)～27日(木)午後5時までに郵送(必着)または開庁日時に直接**青少年国際教育夢プロジェクト事業実行委員会事務局(〒500-8720神田町1-11南庁舎3階青少年教育課内・☎214-2367)**へ。



▲昨年度の「夢inカンボジア」派遣生

## 「子育て親子教室」に参加しませんか?

親子のふれあい遊びを通して子育ての楽しさを感じたり、親同士のコミュニケーションの場にしませんか。◆**日程** 下表のとおり ◆**対象者** 未就園児(4月1日現在で1歳～3歳)と保護者 ◆**定員** 各コース20組(市橋保育所は15組) ◆**参加費** 無料(別途保険料が必要) ◆**申込**・**☎** 住所、地区、子どもの氏名(ふりがな)、生年月日、電話番号、保護者氏名をはがき(必着)またはEメール(件名は「子育て親子教室」)で4月1日(土)～15日(土)に希望する各保育所(園)へ。申込は1組1か所のみ。申込者多数の場合は、初めての人を優先して抽選。

## 未就園の親子対象!



施設名	所在地・電話番号・Eメールアドレス	日時	コース(各6回)
聖徳保育園	〒500-8054大門町1 ☎262-5058 ℡shoutoku@isis.ocn.ne.jp	火曜日開催 13:30～15:00	①A5/9(火)～⑦7/4(火)～ ⑧9/5(火)～⑩11/1(水)～
黒野こども園	〒501-1121古市場111-28 ☎239-0134 ℡yuzuriha-info@kuronohokuen.ed.jp	水曜日開催 13:30～15:00	①A5/10(水)～⑥6/21(水)～ ⑦10/18(火)～ ⑧来年1/10(水)～
くれまちす	〒500-8288中鶉1-38 岐阜聖徳学園大学短期大学部内 ☎278-4170 ℡kodomo@shotoku.ac.jp	火曜日開催 13:00～14:00	①A7/4(火)～⑨9/12(火)～ ⑩10/17(火)～ ⑪11/21(火)～
京町保育所	〒500-8804京町2-11 ☎265-2943 ℡ho-kyomachi@city.gifu.gifu.jp	火曜日開催 10:00～11:30	①A5/16(火)～⑦7/4(火)～ ⑧8/22(火)～⑩10/24(火)～
鷺山保育所	〒502-0858下土居2-9-12 ☎231-8950 ℡ho-sagiyama@city.gifu.gifu.jp	水曜日開催 10:00～11:30	①A5/17(水)～⑥6/28(水)～ ⑦9/6(水)～⑩10/25(水)～
市橋保育所	〒500-8388今嶺2-10-16 ☎271-5707 ℡ho-ichihashi@city.gifu.gifu.jp	水曜日開催 10:00～11:30	①A5/17(水)～⑥6/28(水)～ ⑦9/6(水)～⑩10/18(水)～

## 子育ての悩みや不安をお気軽にご相談ください

◆**日時** 平日の午前10時～午後5時(くれまちすは午後3時まで)  
◆**方法** 下記の専用電話またはEメール(アドレスは上表のとおり)で。  
●**聖徳保育園☎262-2224** ●**黒野こども園☎234-3755**  
●**くれまちす☎278-4170** ●**京町保育所☎263-8811**  
●**鷺山保育所☎231-1127** ●**市橋保育所☎275-5151**

## 金華・鷺飼屋地区の歴史的建造物などの改修に最大300万円を助成します!

金華地区と鷺飼屋地区で、歴史的なまちなみに調和させる修景工事などの費用の一部を助成する「ぎふ景観まちづくりファンド」の今年度1回目を募集します。事前審査が必要なため、お早めにご相談ください。◆**対象工事・助成額** ①戦前の建物などを維持・復元する工事/200万円まで、構造耐力に関する工事/上記工事に追加で100万円まで ②戦後の建物などを歴史的なまちなみと調和させる工事/150万円まで ③附属工作物などを設置して歴史的なまちなみと調和させる工事/50万円まで ◆**申込締切** 6月16日(金) ※過去9年間で約90件の活用事例があります。

### ◆改修事例

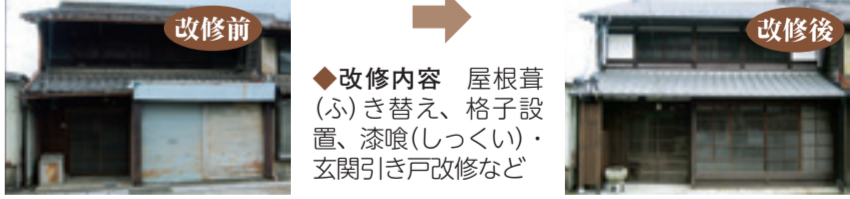

◆**申込**・**☎** (-)岐阜市にぎわいまち公社(柳ヶ瀬通1-12岐阜中野ビル2階・☎266-1377)

## 「ごみ1/3減量大作戦」市民運動講座

▶**ダンボールコンポスト講座** 基材入りのダンボールで生ごみを堆肥にしてみませんか。既に始めていて質問がある人は、開始1時間後にお越しください。◆**日時・場所・定員** ①4月12日(木)/北東部コミュニティセンター(福富迎田6-1)/30人 ②4月22日(土)/ぎふメディアコスモスドキドキテラス(司町40-5)/30人 時間はいずれも午後1時30分～3時 ◆**講師** ダンボールコンポストアドバイザー ◆**参加費** 無料 ◎市内在住で初めての受講者に導入セット(1世帯1セット)を進呈! ◆**申込**・**☎** 各開催日の2日前までの開庁日時に電話で**循環型社会推進課☎214-2179**へ。先着順。※事前申込必要。申込者がない場合は中止します。



### 自転車などの路上駐輪はやめましょう

自転車などの路上駐輪(放置行為)は、まちの美観を損なうだけでなく、歩行者の通行を妨げたり、点字ブロックをふさいで視覚障がいのある人に危険を及ぼすなど迷惑になります。道路など公共の場所に自転車などを放置することはやめましょう。JR岐阜駅・名鉄岐阜駅周辺とJR西岐阜駅周辺は、下図のとおり自転車等放置禁止区域または規制区域に指定されており、放置された自転車は撤去の対象となります。自転車等駐輪場をご利用ください。

**土木管理課 ☎214-4719**

①西岐阜駅北1 ☎252-7667  
 ②西岐阜駅北2  
 ③西岐阜駅南1 ☎274-7113  
 ④西岐阜駅南2  
 ⑤自転車等駐輪場(有料)の利用時間や料金など詳しくはお問い合わせください。

①岐阜駅西 ☎264-0195  
 ②岐阜駅東 ☎276-7588  
 ③新岐阜駅 ☎264-0232  
 ④名鉄岐阜駅東 ☎264-8434  
 ⑤清住町 ☎264-0189  
 ⑥JR岐阜駅(民営) 一時利用のみ  
 ⑦名鉄岐阜第一(民営) ☎262-2674

**協働時代 233 「産後ケア」で家族の笑顔を増やしたい!**

「マドレボニータ東海TOMOS」は、東海地方にNPO法人マドレボニータの産後ケアの文化を届ける活動をしています。産後の女性に対してだけでなく、産前・産後の母親サロンや子どもへの性の伝え方講座、「ふたり」で参加できる両親学級などを開催し、産後の家族や夫婦の絆について考える機会を提供しています。産後ケア教室では、バランスボールを使用した有酸素運動やコミュニケーションワーク、セルフケアの技術を身につけます。※多胎児の母やひとり親など、よりサポートが必要な人に産後ケア教室の受講料を全額補助する「産後ケアバトン制度」もありますので、ご活用ください。

**☎ マドレボニータ東海TOMOS ☎090-7026-2396、市民活動交流センター ☎264-0011**

### FC岐阜スペシャルインタビュー!!

**今季新加入のフレッシュな選手をご紹介します!**

**DF 17 大木 祐槻 選手** × **FW 19 藪内 健人 選手**

阪南大学出身。スピードに乗ったオーバーラップとドリブルが特徴。全国高校サッカー選手権に出場し、大学では攻撃的なサイドバックとして活躍。Jリーグ初出場となった開幕戦からフル出場中。

大阪産業大学出身。足元の技術やドリブルで仕掛けるプレーが特徴。ガンバ大阪ユースの2010年にはU-16日本代表メンバーに選出され、大学では1年生から関西学生リーグの中心選手として活躍。

●大学生からJリーグのプロ選手になって変化を感じますか  
 大木：毎日のトレーニングでは、多くのファン・サポーターの皆さんに見学いただき、終了後には「お疲れ様」の言葉や差し入れをいただくなど、たくさんの人に支えられてサッカーができてい実感し、プロサッカー選手としての自覚が芽生えたのが大きな変化だと思います。  
 藪内：これまで自分の試合を応援してくれるのは保護者や指導者が中心でした

### ゴールデンジュニアスポーツラン受講生を募集

●アビリティアップクラブ

競技	場所	対象者	定員
ホッケー	岐阜総合学園高等学校	中1~中3	10人
レスリング	岐南工業高等学校	小6~中3	
自転車	岐南工業高等学校ほか	小6~中3	
フェンシング	羽島北高等学校	小6~中3	
ずもう	市立岐阜商業高等学校	小4~中3	
チームライフル	岐阜メモリアルセンター	小6~中3	
テニス(硬式)	早田テニスコート	小6~中3	

体験会  
 の少ない競技に触れて楽しさを味わいましょう。基本的な部活動に参加し、年間35回練習します。◆対象者 35回意欲的・継続的に参加できる市内在住・在学の小中学生 ◆受講料 無料 ※申込者多数の場合は選考会を開催

●ジュニアスポーツクラブ

競技	場所	対象者	定員	特徴
卓球	総合体育館	小3~中2	70人	専門的な指導者により基本的な技術を身につけ、年間15回練習します。
バドミントン	西部体育館	小1~中3	80人	◆対象者 15回意欲的・継続的に参加できる市内在住・在学の小中学生 ◆受講料 1,000円 ※先着順
体操	北西部体育館	小1~中3	160人	
剣道	総合体育館	小2~中3	60人	
柔道	メモリアル柔道場	小1~中3	100人	
陸上	メモリアル補助競技場	小4~中3	200人	
サッカー	北西部運動公園	小1・小2	100人	
ソフトテニス	木ノ下公園テニスコート	小3~小6	100人	

【共通】◆保険料(希望者) 800円 ※日程など詳しくは募集チラシをご覧ください。◆申込・☎ 申込用紙を4月10日(月)~21日(金)に郵送(必着)または開庁日時に直接市民体育課(〒500-8720神田町1-11南庁舎3階・☎214-2134)へ。チラシと申込用紙は市内各小・中学校、市民体育課、市ホームページで入手できます。

### 陽だまりの工房2017 「岐阜市中学校美術作品展」

市内の中学校の生徒の美術作品を展示します。◆期間 4月1日~来年3月31日(学校単位で1か月間展示) ◆場所 文化センター街並ギャラリー(金町5-7-2) ☎文化センター ☎262-6200

が、プロ選手になってからはリーグの公式戦だけでなく、練習試合でもサポーターに応援していただけでとても励みになっています。

- 大木監督の指導は どうですか  
 大木：大木監督の掲げる「つなぐサッカー」では、技術が求められていますが、毎日、監督のもとで、充実した練習を行い、自分のプレーが成長しているのを実感しています。  
 藪内：トレーニングのメニューに、個人の技術を伸ばす練習が多いので、その中で自分のプレーの足りない部分について的確な指導を受け、プレーの向上につなげています。
- お互いのプレーの印象は どうですか  
 大木：見ている人が楽しめるような技術のあるドリブルと一人で局面を開ける力もあり、得点力があるプレーヤーだと思います。  
 藪内：今までで自分が見てきた中で1、2を争うぐらいのスピードを持っていて、ドリブルも素晴らしく隙のないサイドバックだと思います。
- 最後に今シーズンの目標を教えてください  
 大木：「4 2 試合フル出場」を目標に1年間がんばりたいです。  
 藪内：1 試合でも多く試合に出場し、チームの勝利に貢献したいと思います。

**2017 FC岐阜ホーム試合情報(長良川競技場)**

●明治安田生命J2リーグ  
 第7節 対 水戸ホーリーホック 4/8(土) 午後2:00キックオフ  
 第10節 対 ツエーゲン金沢 4/29(土・祝) 午後6:00キックオフ

◎席割や各種割引、購入方法などはFC岐阜ホームページをご覧ください。  
 ☎ 株岐阜フットボールクラブ ☎231-6811

### 第7回 高橋尚子杯 ぎふ清流マラソン

第7回大会を迎える「高橋尚子杯ぎふ清流ハーフマラソン」。昨年9月に国際陸上競技連盟(IAAF)が世界の主要ロードレースを格付けするラベリング制度において「ゴールドラベル」を取得し、マラソンにおける最高ランクとなりました。今年も、参加者の走りを熱い声援でサポートしましょう!

☎ ぎふ清流ハーフマラソンランナーコールセンター ☎0570-666328  
 交通規制について=ぎふ清流ハーフマラソン「交通規制問い合わせデスク」☎0570-077717(平日と4月22日(土)は午前10時~午後5時、23日(日)は午前6時~午後1時)

**ぎふ清流ハーフマラソン 楽市楽座**  
**日時** 4月22日(土)午前10時~午後6時  
 23日(日)午前8時~午後3時  
**場所** 岐阜メモリアルセンター(芝生広場・サンサンデッキ)  
 岐阜の誇る「食」「観光」「伝統」を体感できるブースが多数出展します。ランナー以外の皆さんもお楽しみいただけます。公共交通機関でご来場ください。

マラソンコースは下道ですので、橋は通行可能です。

凡例  
 ● ハーフマラソンコース  
 ● 3kmコース  
 ● 規制時間  
 ● 予備規制エリア(規制時間内はエリア内の進入が原則できなくなります)  
 ● 沿道観戦推奨エリア  
 ● 沿道観戦可能エリア

※沿道へお出かけの人は、広いスペースで応援いただける、沿道観戦推奨エリアまたは沿道観戦可能エリアでご観戦ください。



**高橋尚子さん**  
 1972年岐阜市生まれ。2000年シドニーオリンピックで日本人女子陸上競技選手初の金メダリストとなる。2001年ベルリンマラソンでは女性で初めて2時間20分の壁を破り、世界新記録(当時)を樹立した。

### 40歳を迎えたら、毎年健診を受けましょう

40歳を境に、高血圧・糖尿病などの生活習慣病を発症する危険度が高まります。生活習慣病の初期は、ほとんど自覚症状がありませんが、血液検査などがある健診を受けることで早く見つけることができます。40歳を迎えたら毎年健診を受診し、体の内側から自分の健康状態を確認しましょう。

#### 40歳~74歳の皆さんは特定健康診査が受けられます

●岐阜市国民健康保険に加入している皆さん  
 約8,000円の検査を自己負担金800円で受けられるお得な健診です。今年度40歳になる人\*1と6か月間の特定保健指導を終了した人\*2は、自己負担金無料で受けられます。さらに特定健診の受診者300人に抽選でQUOカードが当たります。  
 ※1：昭和52年4月1日~昭和53年3月31日生まれの人。当該年度限り。  
 ※2：平成28年度に特定保健指導を利用し、9月30日までに終了した人。当該年度限り、該当者1回限り。  
 ◎受診期間は6月(受診券到着後)~10月末です。早く受診すると当選の確率が上がります。詳しくは広報ぎふ6月1日号でお知らせします。  
 ☎ 国保・年金課 ☎214-2083

●会社の健康保険などに加入している皆さん  
 本人および被扶養者の特定健康診査は、加入している健康保険の保険者が実施します。実施時期や受診方法など、詳しくは保険者へお問い合わせください。

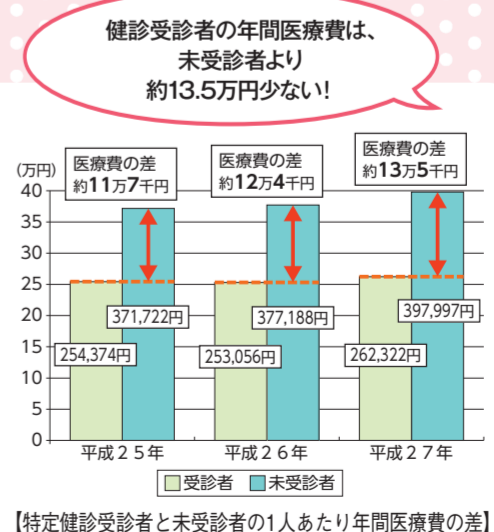

●75歳以上または後期高齢者医療制度に加入の皆さんは「ぎふ・すこやか健診」が受けられます  
 8月下旬に受診券をお送りします。受診期間は9月~11月末です。詳しくは広報ぎふ8月15日号でお知らせします。  
 ☎ 福祉医療課 ☎214-2128

●がん検診  
 市民の皆さんを対象としたがん検診を実施しています。詳しくは、10・11面をご覧ください。  
 ☎ 健康増進課 ☎252-7193





平成29年度 乳幼児健康診査などの日程

●市民健康センターなどで受ける乳幼児健康診査

※①：1日～15日生まれの子、②：16日～月末生まれの子を対象にしています。

Table with columns for 種別 (4か月児健康診査, 3歳児健康診査), 場所 (東部, 南, 北, 西部), 受付時間, 誕生日, and 受診時間. It details the schedules for various health checkups across different municipalities.

●市内の医療機関(国公立病院を除く)で受ける乳幼児健康診査

Table for health checkups at local medical institutions, listing 1歳6か月児健康診査 and 5歳児健康診査 with their respective dates and locations.

●幼児歯科薬物塗布

むし歯を予防する薬を塗布します。◆対象者 1歳以上の未就学児 ◆持ち物 母子健康手帳

●育児心配ごと相談

発達・発達に関する相談に、医師や保健師、栄養士などがお答えします。

Table for health checkups at the Municipal Health Center, listing dates and locations for 4 months, 5 years, and 6 years and 6 months.

◎日程は変更する場合があります。広報ぎふ毎月15日号でご確認ください。

問い合わせ先 ●健康増進課 都通2-19・☎252-7193 ●中市民健康センター 都通2-19・☎252-0632 ●南市民健康センター 西部薬野1-75-2・☎271-8010 ●北市民健康センター 長良東2-140・☎232-7681

香料の使用に配慮を

香水や柔軟剤・制汗剤などに含まれる香料は、アレルギー体質や化学物質過敏症の人にとって、微量でもアレルギー症状やぜんそくなどを誘発することがあります。公共施設や商業施設などが集まる場所に出かける時や公共交通機関を利用する時は、香料の使用を控えるなど配慮をしましょう。

「親子のよい歯のコンクール」の対象となる親子の歯科検診を実施します

応募された親子の歯科検診を行います。◆応募資格 平成28年度に3歳児健康診査を受診した、むし歯や歯の治療経験のない親子 ◆検診日・場所 4月22日(土)午前/中市民健康センター ◆申込・☎ 4月3日(月)～7日(金)に電話で健康増進課☎252-7193へ。

Table of medical facilities (医療機関) with columns for name, location, phone number, and notes. Includes facilities like 岩砂病院, 細野医院, and others.

Table of medical facilities (医療機関) with columns for name, location, phone number, and notes. Includes facilities like 西岐阜産婦人科医院, 鏡島西2-4-14, and others.

●歯科健診を受けましょう

●妊婦歯科健康診査

◆対象者 岐阜市に住み登録がある妊婦 ◆受診場所 妊婦歯科健康診査のポスターが掲示してある市内の委託歯科医療機関 ◆費用 無料 ◆持ち物 母子健康手帳と受診券(母子健康手帳に綴じ込み) ※受診券をお持ちでない人はお問い合わせください。

●節目歯科健康診査

◆対象者 6月下旬お知らせのしがきをお送りします。昭和61年・56年・51年・46年・41年・36年・31年・26年・21年生まれの人 ◆実施期間 7月1日(土)～来年2月28日(休) ◆実施場所 節目歯科健康診査のポスターが掲示してある市内の委託歯科医療機関 ◆自己負担金 510円(生活保護世帯の人は無料です) 【共通】☎健康増進課☎252-7193、中市民健康センター☎252-0632、南市民健康センター☎271-8010、北市民健康センター☎232-7681

●ぎふ・さわやか口腔健診

◆対象者 8月下旬に受診券をお送りします。後期高齢者医療制度に加入の人 ◆実施期間 9月1日(金)～来年1月31日(休)(休診日を除く) ◆実施場所 ぎふ・さわやか口腔健診のポスターが掲示してある市内の委託歯科医療機関 ◆自己負担金 200円 ※在宅で要介護状態(介護保険の要介護3～5)にあり歯科医院への通院が困難な人は、自宅で訪問健診を受けられます。☎福祉医療課☎214-2128

予防接種を受けましょう

●市内委託医療機関一覧

Table for vaccination information, listing types of vaccines (種類), target groups (対象者・内容(回数)), and locations (場所). Includes B型肝炎, ヒブワクチン, and others.

◎上記の対象年齢で接種しない場合は、全額自己負担となります。 ◆高齢者用肺炎球菌が接種できる医療機関の一覧表を本庁舎1階市民ホール、各公民館・コミュニティセンター・市民健康センターに配置しています。市ホームページからもご覧いただけます。

Table for vaccination schedule by month, listing vaccine types and availability for months 1 through 15.

▲一覧の備考欄に1～15の記載がある医療機関では、番号に該当する○印の予防接種を実施します。記載がない医療機関では、全ての予防接種を実施します。

Table of medical facilities (医療機関) with columns for name, location, phone number, and notes. Includes 中島小児科, 小牧内科クリニック, and others.

Table of medical facilities (医療機関) with columns for name, location, phone number, and notes. Includes いなば内科, 加野医院, and others.



# がん検診のご案内 ～定期的にがん検診を受けましょう～

現在、おおよそ2人に1人が一生のうちに「がん」と診断されるとされており、岐阜市でも死亡原因の第1位は「がん」となっています。しかし、近年の医療技術の進歩などにより、早期に発見・治療ができれば、完治する可能性が高いため、定期的に「がん検診」を受診することが大切です。市では、より

多くの市民の皆さんが受診しやすいように、お近くの公民館などで胃がん・肺がん（結核）・大腸がん・乳がん検診を実施しています。また、土・日曜日や平日夜間にも検診の機会を設けています（日程表の■）。少ない費用で受診することができますので、ぜひご利用ください。

中：中市民健康センター ☎252-0632  
南：南市民健康センター ☎271-8010  
北：北市民健康センター ☎232-7681  
健：健康増進課 ☎252-7193

●当日の受付時間：午前9時～10時30分

表から検診の期日・場所を決め、申込先に電話で申し込んでください。

▼6月		
期日	場所	継
20(火)	北市民健康センター	北
23(金)	中市民健康センター	中
29(木)	中市民健康センター	中
29(木)	南市民健康センター	南

▼7月		
期日	場所	継
14(金)	中市民健康センター	中
15(土)	北市民健康センター	北
27(木)	南市民健康センター	南
27(木)	北東部コミュニティセンター	北
28(金)	藍川公民館	北
31(月)	方県公民館	北

▼8月		
期日	場所	継
2(木)	三輪北公民館	北
4(金)	長森南公民館	中
4(金)	西部コミュニティセンター	北
5(土)	南市民健康センター	南
7(月)	加納東公民館	南
8(火)	三里公民館	南
9(水)	西部コミュニティセンター	北
10(木)	明德公民館	北
16(水)	加納西公民館	南
17(木)	加納東公民館	南

8月の続き		
18(金)	三里公民館	南
21(月)	長森南公民館	中
21(月)	藍川公民館	北
23(水)	龍山公民館(龍山小学校隣接)	北
24(木)	芥見東公民館	中
24(木)	加納西公民館	南
28(月)	長森南公民館	中
30(水)	北市民健康センター	北
31(木)	龍山公民館(龍山小学校隣接)	北
31(木)	木田公民館	北

▼9月		
期日	場所	継
1(金)	芥見東公民館	中
7(木)	長森南公民館	中
19(火)	厚見公民館	南
19(火)	西郷公民館	北
20(水)	北東部コミュニティセンター	北
21(木)	黒野会館	北
22(金)	茜部公民館	南
22(金)	北市民健康センター	北
25(月)	芥見南公民館	中
28(木)	七郷公民館	北
29(金)	鶯公民館	北
30(土)	中市民健康センター(節・胃セット)	中

▼10月		
期日	場所	継
2(月)	京町公民館	南
7(月)	加納東公民館	南
6(金)	白山公民館	中
12(木)	もえぎの里	北
12(木)	黒野会館	北
13(金)	茜部公民館	南
16(月)	長森東公民館	中

10月の続き		
18(水)	長森北公民館	中
20(金)	もえぎの里	南
20(金)	網代公民館	北
23(月)	柳津公民館(北館)	南
25(水)	北東部コミュニティセンター	北
26(木)	柳津公民館(北館)	南
26(木)	常磐公民館	北
27(金)	日野公民館	中
28(土)	中市民健康センター	中
30(月)	本荘公民館	中
30(月)	合渡公民館	北
31(火)	もえぎの里	南
31(火)	長良西公民館	北

▼11月		
期日	場所	継
1(金)	芥見公民館	中
2(土)	徹明公民館	中
7(火)	厚見公民館	南
7(火)	常磐公民館	北
8(水)	白山公民館	中
9(木)	市橋公民館	南
9(木)	岩山公民館	北
10(金)	市橋公民館	南
10(金)	合渡公民館	北
16(木)	岩公民館	中
17(金)	長森コミュニティセンター	中
21(火)	城西公民館	中
21(火)	日置江公民館	南
24(金)	日置江公民館	南
28(火)	市橋公民館(グラウンド南側)	南
28(火)	北市民健康センター	北
29(水)	中市民健康センター	中
30(木)	東部コミュニティセンター	中

▼1月～2月		
期日	場所	継
1/11(木)	日光コミュニティセンター	中
1/12(金)	華陽公民館	中
1/15(月)	島公民館	中
1/16(火)	東部コミュニティセンター	中
1/18(木)	本郷公民館	中
1/22(月)	木之本公民館	中
1/31(水)	日光コミュニティセンター	中
2/1(木)	中市民健康センター	中
2/27(火)	中市民健康センター	中

11月の続き		
30(木)	西部コミュニティセンター	北
▼12月		
1(金)	長森コミュニティセンター	中
2(土)	北市民健康センター(節・胃セット)	北
4(月)	岩野田北公民館	北
7(木)	東部コミュニティセンター	中
7(木)	市橋公民館(グラウンド南側)	南
8(金)	早田公民館	中
13(水)	梅林公民館	中
13(水)	三田洞東公民館	北
14(木)	金華公民館	北
14(木)	岩野田北公民館	北
15(金)	梅林公民館	中
19(火)	華陽公民館	中
20(水)	日光コミュニティセンター	中
20(水)	北部コミュニティセンター	北
22(金)	則武公民館	中
22(金)	北市民健康センター	北
25(月)	長良西公民館	北
26(火)	北部コミュニティセンター	北

## 胃がん検診 胃部エックス線撮影

- 対象者：40歳以上
- 料金：920円
- 受診の目安：年1回
- 事前申込必要

※ただし、過去に腸閉塞(疑いを含む)を指摘された、過去にバリウム製剤による過敏症の既往歴のある、妊娠中(疑いを含む)の人は受診できません。また、嚥下障害のある、胃の手術を受けた人などは受診できない場合がありますのでお問い合わせください。

◆検診内容 ①問診 ②発泡剤(胃を膨らませる薬)とバリウム(造影剤)を飲みます。③胃のレントゲン撮影を行います。◆結果通知 検診結果は約4週間後、自宅へ郵送します。



●当日の受付時間：午前9時30分～11時30分

事前申込不要です。表から検診の期日・場所を決めてお出かけください。

▼7月		
期日	場所	継
14(金)	三輪北公民館	北
18(火)	加納東公民館	南
18(火)	藍川公民館	北
19(水)	三輪南公民館	南
20(木)	加納東公民館	南
21(金)	南部コミュニティセンター	北
21(金)	方県公民館	北
24(月)	加納西公民館	南
24(月)	藍川公民館	北
25(火)	長森西公民館	中
25(火)	北東部コミュニティセンター	北
26(水)	三里公民館	南
26(水)	三輪南公民館	南
27(木)	明德公民館	北
27(木)	加納西公民館	南
28(金)	長森西公民館	中
▼8月		
期日	場所	継
1(火)	長森南公民館	中
2(水)	七郷公民館	北
3(木)	明德公民館	北

8月の続き		
3(木)	網代公民館	北
4(金)	三里公民館	南
4(金)	七郷公民館	北
5(土)	南市民健康センター	南
7(月)	長森南公民館	中
9(水)	芥見東公民館	中
9(水)	龍山公民館(龍山小学校隣接)	北
10(木)	北市民健康センター	北
18(金)	龍山公民館(龍山小学校隣接)	北
23(水)	芥見東公民館	中
24(木)	黒野会館	北
25(金)	白山公民館	中
25(金)	北市民健康センター	北
28(月)	芥見南公民館	中
30(水)	白山公民館	中
▼9月		
期日	場所	継
1(金)	京町公民館	南
4(月)	長森東公民館	中
4(月)	木田公民館	北
6(水)	もえぎの里	南
11(月)	鶯公民館	北
12(火)	長森東公民館	中
14(木)	鏡島公民館	中
14(木)	城西公民館	北
14(木)	黒野会館	北
15(金)	長森北公民館	中
15(金)	もえぎの里	南
22(金)	徹明公民館	中
25(月)	茜部公民館	南
15(水)	もえぎの里	南
27(木)	常磐公民館	北
28(金)	柳津公民館(北館)	南

9月の続き		
20(月)	金華公民館	北
21(火)	早田公民館	中
22(水)	長良東公民館	北
22(水)	金華公民館	北
24(金)	岩野田北公民館	北
27(月)	長良西公民館	北
28(火)	則武公民館	中
29(水)	梅林公民館	中
29(水)	市橋コミュニティセンター	南
29(水)	西部コミュニティセンター	北
30(木)	則武公民館	中
▼10月		
期日	場所	継
1(金)	華陽公民館	中
1(金)	岩野田北公民館	北
2(土)	北市民健康センター	北
4(月)	島公民館	中
5(火)	木之本公民館	中
5(火)	西郷公民館	北
6(水)	島公民館	中
7(木)	華陽公民館	中
8(金)	本郷公民館	中
11(月)	木之本公民館	中
12(火)	本郷公民館	中
12(火)	北部コミュニティセンター	北
15(金)	大正公民館(城田寺団地)	北
18(月)	合渡公民館	北

11月の続き		
20(月)	金華公民館	北
21(火)	早田公民館	中
22(水)	長良東公民館	北
22(水)	金華公民館	北
24(金)	岩野田北公民館	北
27(月)	長良西公民館	北
28(火)	則武公民館	中
29(水)	梅林公民館	中
29(水)	市橋コミュニティセンター	南
30(木)	則武公民館	中
▼12月		
期日	場所	継
1(金)	華陽公民館	中
1(金)	岩野田北公民館	北
2(土)	北市民健康センター	北
4(月)	島公民館	中
5(火)	木之本公民館	中
5(火)	西郷公民館	北
6(水)	島公民館	中
7(木)	華陽公民館	中
8(金)	本郷公民館	中
11(月)	木之本公民館	中
12(火)	本郷公民館	中
12(火)	北部コミュニティセンター	北
15(金)	大正公民館(城田寺団地)	北
18(月)	合渡公民館	北

## 肺がん・結核検診 胸部エックス線撮影

- 対象者：20歳以上
- 料金：無料
- 受診の目安：年1回
- 事前申込不要・直接会場へ

※ただし、妊娠中(疑いを含む)の人は受診できません。65歳以上の人は、感染症法により、年1回の結核検診受診が義務づけられています。

◆検診内容 ①問診 ②胸のエックス線撮影を行います。※金属やプラスチックなどがついていない薄い衣類なら、着たままで撮影できます。◆結果通知 検診結果は約4週間後、自宅へ郵送します。

### かくたん細胞診検査

- 対象者：40歳以上
- 料金：510円
- 受診の目安：年1回
- 事前申込不要・直接会場へ

◆会場 「肺がん・結核検診会場」または各市民健康センター(開庁日時内) ◆検診内容 ①たんの取り方を説明し、問診の上、採取容器をお渡しします。②自宅へ、3日分のたんを採取し、検査機関に郵送し、たんの中にがん細胞があるかを検査します。◆結果通知 検診結果は約3週間後、自宅へ郵送します。

## セット検診 (胃がん、乳がん、肺がん、結核、大腸がん)

- 対象者：40歳以上
- 料金：受診するがん検診料の合計
- 事前申込必要

●当日の受付時間：午前8時30分～10時

表から検診の期日・場所を決め、申込先に電話で申し込んでください。

▼セット検診		
期日	場所	継
2/28(木)	長良川防災・健康ステーション	中
3/8(木)	長良川防災・健康ステーション	中

## 精密検査は、必ず受けましょう

がん検診は受診すれば終わりではありません。「精密検査が必要」となれた人は、さらに詳しい検査を行い、病気の有無を確認し、適切な治療を受けることが必要です。がんは、初期では一般的に症状が出にくい疾患だといわれています。症状がないからと安心して、必ず精密検査を受けましょう。

## 乳がん検診 乳房のエックス線撮影(マンモグラフィ)

- 対象者：40歳以上の女性
- 料金：1,230円
- 事前申込必要
- 受診の目安：2年に1回

※ただし、ペースメーカーを装着している、豊胸手術をしている、VPシャントを挿入している、妊娠中(疑いを含む)、授乳中の人などは受診できません。

◆検診内容 ①問診 ②視触診 ③乳房のエックス線撮影(マンモグラフィ)を行います。◆結果通知 検診結果は約4週間後、自宅へ郵送します。○検診後も毎月1回の視・触診による自己検診も忘れずに行いましょう。

## 子宮がん検診 子宮頸部細胞診検査

- 対象者：20歳以上の女性
- 料金：頸部1,740円
- 受診の目安：2年に1回

◆実施期間 7月1日～来年2月28日(休日を除く) ※生理期間中の受診は避けましょう。◆実施場所 市内の指定医療機関(広報ぎふ6月15日号に掲載予定) ※事前申込が必要な場合がありますので、医療機関に直接お問い合わせください。◆検診内容 ①問診 ②視診 ③子宮頸部細胞診検査(医師が必要と判断した場合、子宮体部の細胞を検査する「子宮体がん検診」を同時に実施)。◆検診結果 受診した医療機関でお聞きください。

## 大腸がん検診 便潜血検査2日法

- 対象者：40歳以上
- 受診の目安：年1回
- 料金：40歳以上69歳以下=無料 70歳以上=200円
- 事前申込不要・直接会場へ

◆会場 「肺がん・結核検診会場」、「乳がん検診会場」、「胃がん検診会場」または各市民健康センター(開庁日時内) ◆検診内容 ①便の取り方などを説明し、問診の上、採取容器をお渡しします。②自宅で2日分の便を採取し、検査機関に郵送し、便の中に血液があるかを検査します。◆持ち物 本人確認できるもの(健康保険証、運転免許証など) ◆結果通知 検診結果は約3週間後、自宅へ郵送します。

## 前立腺がん検診 PSA検査

- 対象者：特定健診を受診する人で平成29年度中に55・60・65・70歳となる男性
- 料金：300円
- 特定健診と同時申込必要



◆実施場所 特定健診を受診する市内の医療機関(岐阜赤十字病院を除く) ◆検診内容 ①問診 ②血液検査(PSA検査) ◆検診結果 受診した医療機関でお聞きください。

## 節目子宮頸がん・乳がん検診の無料クーポン券をお届けします

下表の生年月日の皆さんを対象に、「節目がん検診無料クーポン券」を7月に郵送します。検診が無料で受けられるチャンスです！ぜひこの機会を逃さずに、「がん検診」を受けましょう。

●節目子宮頸がん検診の対象者(女性)	
20歳	平成8年4月2日～9年4月1日生まれ
25歳	平成3年4月2日～4年4月1日生まれ
30歳	昭和61年4月2日～62年4月1日生まれ
35歳	昭和56年4月2日～57年4月1日生まれ
40歳	昭和51年4月2日～52年4月1日生まれ

●節目乳がん検診の対象者(女性)	
40歳	昭和51年4月2日～52年4月1日生まれ
45歳	昭和46年4月2日～47年4月1日生まれ
50歳	昭和41年4月2日～42年4月1日生まれ
55歳	昭和36年4月2日～37年4月1日生まれ
60歳	昭和31年4月2日～32年4月1日生まれ



岐阜市女性センター（ハートフルスクエアG内）  
（JR岐阜駅東エリア）

■「男女共同参画講座」および「上映会」

●講座「実はきいてほしいことがあるんだけど…～LGBTってなんだろう～」  
LGBT（性的少数者）について理解し、誰もが生きやすい社会になることを目指して「自分らしく生きるとは？」について語ります。◆日時 5月27日(出)午後1時30分～3時  
◆講師 中村一恵さん（「人間と性」教育文化センター理事）◆定員 30人 ◆託児 満1歳～未就学児を対象。申込時にお子さんの氏名、生年月日、性別を明記。申込者多数の場合は抽選。◆申込 講座名、郵便番号・住所、氏名（ふりがな）、性別、年齢、電話番号を5月16日(必着)までに往復はがきまたは女性センターホームページの「講座お申込み」から応募。申込者多数の場合は抽選。



●無料上映会「家庭の中の人権 カラフルColorful」（企画・制作：東映株式会社）  
両親と人生の巣立ちの時を迎えた子どもたちの会話を通じて、LGBTも含めた多様性を認めるカラフルな社会について考えるドラマ。◆日時 5月27日(出)午後3時15分～3時45分 ◆定員 50人 ※託児なし(未就学児・小学生は保護者同伴で参加可) ◆申込 電話または女性センターホームページの「講座お申込み」から予約。先着順。  
【共通】◆場所 ハートフルスクエアG中研修室 ◆受講料 無料 関 女性センター（〒500-8521橋本町1-10-23・☎268-1052）

歴史博物館企画展 期間 5月21日(日)まで

タイムスリップ! 大むかしのくらし

ハラススタイル土器(弥生後期～古墳時代) 華陽小学校遺跡出土(岐阜大学縄文土器館蔵)  
1千500年から1万年以上むかしのさまざまの道具やくらしの様子を体験コーナーを通じて紹介し、当時の人々の知恵と技術に迫る展覧会。東海地域の西部では、弥生時代の終わりから古墳時代の初めにかけて、赤い色を塗って飾った土器が作られました。特別に白い土を使い、赤い器が作られた土器は、お墓への供え物として使われたようです。写真ですが口の縁部の粘土ひもの飾りや表面に描かれた文様など、色を提示すると無料。市内の中学生以下の人には無料。家庭のひと（4月16日・5月21日の各日）に入室する中学生以下とその家族は無料。◆開館時間 午前9時～午後5時（入館は30分前まで）◆休館日 毎週月曜日（5月1日は開館）◆場所・関 歴史博物館（大宮町2-18-11・☎265-0010）



「楽市JAZZ楽団」のメンバーを募集

岐阜市出身・在住のサクソ奏者・野々田万照さんと粥川なつ紀さんが音楽監督を務める、市民ジャズ・ビッグバンド「楽市JAZZ楽団」のメンバーオーディションを行います! 楽団は「こーもらんつ23」と「こーもらんつ16」の2つで構成し、学校や地域への出演演奏のほか、来年1月に開催される「ぎふジャズフェスティバル」の舞台に立ちます。

◆対象者・定員 【管楽器パート】一般：トランペット・トロンボーン/各若干人 中学・高校生：サクソ・トランペット・トロンボーン/各複人数 【リズムパート】一般：ドラムス・ギター/各若干人 中学・高校生：ドラムス・ギター・ベース・ピアノ/各若干人 ※参加希望の楽器を所持し、楽器の演奏経験が2年以上(中学・高校生は1年以上)または同等の演奏技術を有すること(リズムパートの一般はジャズライブでの演奏経験要)。◆練習 こーもらんつ23：来年1月までの月2回、こーもらんつ16：来年1月までの月1回 ※場所は文化センターまたは市民会館 ◆講師 こーもらんつ23：粥川なつ紀さん、こーもらんつ16：野々田万照さん、金管楽器：照喜名(てるき)俊典さん(トロンボーン)、竹岡淳さん(トランペット) ◆団費(月額) 一般1,500円、中学・高校生700円 ◆オーディション 4月23日(出)午後1時～/文化センター/無料 ※入団の可否と所属バンドはその結果によります。◆申込・関 申込用紙(申込先またはホームページで入手)を郵送または直接文化センター(〒500-8842金町5-7-2・☎262-6200)へ。4月16日(出)に一次締切。以降22日(出)まで随時受付あり。

まちなか案内人に行く「金華山歴史探訪登山」

信長が天下統一の拠点とした国史跡「岐阜城跡」の金華山。その歴史をたどりながら登山しませんか。ボランティアガイド「岐阜市まちなか案内人」が解説します。◆期日 4月23日(日) ◆集合時間・場所 午前9時/岐阜公園総合案内所(大宮町1) ◆コース 総合案内所→めい想の小径(所要1時間20分)→岐阜城→七曲り登山道(所要1時間10分)→総合案内所(午後0時30分着) ◆定員 10人 ◆参加費(希望者) 岐阜城入場料：大人200円/小人100円 ※登山できる服装と靴でご参加ください。◆申込・関 4月13日(休)までの月～金曜日・午前9時～午後5時30分に電話で観光コンベンション課☎265-3984へ。申込者多数の場合は抽選。

親子で体験講座「親子でチャレンジ! 金華山登山」

金華山の植物や歴史、2億年以上前の地層などを学びながら登山します。自然素材を使ったクラフト体験も! ◆日時 4月30日(出)午前9時～午後3時 ※小雨決行 ◆集合場所 岐阜公園噴水前(大宮町1) ◆対象者 市内在住・在学の小中学生と保護者 ◆定員 30人 ◆受講料 無料 ◆申込・関 講座名「金華山登山」、住所、氏名(ふりがな)、学校名・学年、電話番号、参加する保護者氏名を往復はがき(1家族1枚)で4月19日(出)必着)までに中央青少年会館「親子で体験講座」係(〒500-8813明德町11・☎266-5134)へ。申込者多数の場合は抽選。※当選者には後日、持ち物などの詳細をお知らせします。



長良川・柳ヶ瀬健康ステーション 5月の教室

要事前申込 受講無料	回数	教室名	期日	時間	定員
長良川	1	はじめてのヨガ	17・24・31 各(水)	10:00～11:00	25人
		ポールエクササイズ	2・9・23・30 各(水)	15:00～16:00	
		からだ引き締めA	17・31 各(水)	14:30～15:00	
柳ヶ瀬	4	からだ引き締めB	2・9・16・23 各(水)	11:15～12:15	8人
		健康太極拳体験A	10・17・24・31 各(水)	15:00～16:00	
		健康太極拳体験B	2・9・16・23 各(水)	10:00～11:00	
1	はじめてのヨガ	15・22 各(水)	13:00～14:00	15人	
		12・26 各(水)	18:00～19:00		

【長良川】◆開館時間 午前7時30分～午後9時 ◆休館日 木曜日(祝日の場合は振替) 関 長良川健康ステーション(早田宇北堤外地内・☎215-0605) ※室内用運動靴をご持参ください。【柳ヶ瀬】◆開館時間 平日：午前7時30分～午後8時、土日祝：午前10時～午後5時 ◆休館日 毎月第1月曜日 関 柳ヶ瀬健康ステーション(柳ヶ瀬通3-22・☎264-6766) 【共通】◆申込 教室名(期日・時間)、郵便番号・住所、氏名、性別、年齢、電話番号を4月19日(出)までに官製はがき(必着)で各健康ステーションへ。電話による申し込みは不可。申込者多数の場合は抽選。○5月の申込不要の教室は、広報ぎふ4月15日号でご案内します。有料教室開催中は運動スペース・エアロバイク・ウォーキングマシンを利用できません。有料教室の日程は各健康ステーションにお問い合わせください。水分補給ができるものをご持参ください。

「世界自閉症啓発デー」のイベントを開催

自閉症は、生まれつきの脳の機能障がいで発達障がいのひとつです。自閉症は、気持ちをうまく伝えられず、周囲から理解されにくい障がいですが、自閉症の人の中には、優れた能力を持っている人がいます。4月2日(出)～8日(出)は自閉症を含む「発達障害啓発週間」です。 ◆世界自閉症啓発デー記念作品展＆障がい者理解啓発イベント2017 ◆日時 4月11日(出)～17日(出)の午前9時～午後9時(11日は午後3時から/17日は午後3時まで) ◆場所 ぎふメディアコスモス(司町40-5) ◆内容 ①自閉症の皆さんの作品展 ②パネル・図書展示 ③映画「海洋天堂(2011年・中国/1時間37分)」上映会＝14日(出)午後1時～・15日(出)午前10時～ ④ワークショップ＝障がい理解啓発マークデザインをみんなで作ろう・ブルーグッズをみんなで作ろう(14日(出)午前10時～正午・15日(出)午後1時～4時) ◆参加費 無料 関 岐阜県自閉症協会岐阜市ブロック☎232-5331、障がい福祉課☎214-2138・☎265-7613



教室名	日時(祝日は除く)	定員	受講料
アクアピクス 火曜コース	4/25～6/27の毎週(火) 14:00～15:00(全10回)	30人	各7,000円
アクアピクス 木曜コース	4/27～7/6の毎週(木) 10:30～11:30(全10回)	30人	
アクアピクス 金曜コース	4/28～7/7の毎週(金) 10:30～11:30(全10回)	50人	各4,700円
アクアピクス 土曜コース	5/6～7/8の毎週(土) 19:00～20:00(全10回)	30人	
子供水泳教室 泳げない子コース	5/10～6/28の毎週(水)(全8回) ①16:55～17:55 ②18:00～19:00	各16人	各6,000円
子供水泳教室 泳力5m程度コース	5/12～6/30の毎週(金) 17:00～18:00(全8回)	30人	
小原流 いけばな教室	5/17～6/21の毎週(水) 14:00～15:30(全6回)	10人	7,000円
フラダンス教室	4/27～7/6の毎週(木) 11:30～12:30(全10回)	15人	
いきいき リフレッシュ体操	5/6～7/8の毎週(土) 10:30～11:30(全10回)	15人	各9,000円
パソコン教室 エクセル・ワードコース(パソコン持参)	4/27～7/6の毎週(木)(全9回) ①13:00～14:00 ②14:10～15:10	各5人	
初日は午後1時から説明会を開催	4/30～7/2の毎週(日)(全9回) ①13:00～14:00 ②14:10～15:10	各5人	

◆申込・関 教室名・開催曜日、郵便番号・住所、氏名、性別、年齢、電話番号、子供水泳教室はふりがな・学年・保護者氏名を4月15日(出)(必着)までに往復はがきまたはEメールでプラザ掛洞(〒501-1185奥1-104・☎239-9390・✉plaza-akebora@mirror.ocn.ne.jp)へ。申込者多数の場合は抽選。申込者5人以下の教室は開講しない場合があります。 ※子供水泳教室は年長児～小学3年生対象。小原流いけばな教室は別途花代必要。

図書館だより 4月のテーマ 「ぐんぐんのびる!」  
ぐんぐん伸びた様子にわくわくさせられる2冊を紹介します。

東海の巨木

岐阜・愛知・三重県内に生育する巨樹・巨木を紹介します。小さくても地域に語り継がれてきた伝説や伝承のある木も取り上げています。カラー写真とともに木のデータや地図も掲載。

エスカレーター いかがですかレーター

丸山誠司/作 絵本館 地面からエスカレーターが生えてきた。枯れないように水をやると、どんだんのびてジグザグになったり海の中に行ったり…。「ですかレーター」の言葉のくりかえしが楽しい絵本。作者は岐阜県出身の絵本作家です。

ファミリー音楽劇場①  
当館初開催のハンドベルコンサート。楽器や曲のお話や、ハンドベル体験もあります。◆日時 5月7日(出)午後2時～2時45分 ◆内容 「オペラ座の怪人」ほか ◆対象者・定員 小学生を含む家族/90人 ◆入場料 無料 ◆申込 4月16日(出)午前9時からドリームシアター岐阜1階受付で整理券を配布。電話受付可。先着順。

日曜親子セミナー5月/子ども土曜セミナー5月/前期子ども土曜ドリームクラブ

◆申込 往復はがき(親子セミナーは1枚1セミナー1家族、子どもセミナーとクラブは1枚1セミナー2人まで)に①セミナー名、②郵便番号・住所、③氏名(ふりがな)、④性別、⑤学校名・学年、⑥電話番号、⑦保護者氏名(親子セミナーは参加する保護者氏名)、返信表面にも郵便番号・住所、氏名を記入して、各締切日(必着)までにドリームシアター岐阜へ。2人で申し込み場合、上記②～⑦を2人とも記入してください。申込者多数の場合は抽選。 ※対象者以外入場不可。

セミナー名	時間	対象者	定員	費用
生地からのピザ作り	9:30～12:30	小中学生を	6組(18人)	1人850円
クレヨンでぶんわりのアートを描こう	9:30～11:30	含む家族	10組(20人)	1人420円

子ども土曜セミナー5月	期日: 5月20日(出)	申込締切日: 4月28日(金)		
セミナー名	時間	対象者	定員	費用
飾り巻きずしを作ろう	13:30～15:30	小3～中3	18人	810円
はじめてのキッズダンス	13:30～15:30	小1～小3	20人	30円
木でビー玉迷路を作ろう	13:30～15:30	小1～小4	15人	400円

前期子ども土曜ドリームクラブ	申込締切日: 4月21日(金)				
セミナー名	期日	時間	対象者	定員	費用
茶道クラブ	5/13・27、6/10・24、7/8	13:30	小3～中3	12人	1,830円
カブラクラブ	の各出(全5回)	}	小1～中3	20人	150円
プログラミングクラブ	5/13・27、6/10の各出(全3回)	15:30	小4～中3	18人	390円

ぎふ旬の食 スイーツ編(市農林園芸課・ドリームシアター岐阜共催セミナー)  
岐阜県洋菓子協会から講師を招き、地元の農産物を使ったスイーツ教室を開催。家庭で楽しめるお菓子作りのコツを学びながら、生産者から安全・安心にこだわった生産方法やおひしさの秘密なども伺います。

◆日時 4月26日(出)午前10時～午後0時30分 ◆講師 小竹潤司さん(「フランクワーズ」シェフ) ※変更になる場合があります。 ◆対象者・定員 高校生以上/18人 ◆費用 1,330円(保険料含む) ◆申込 往復はがき(1枚1人)にセミナー名(スイーツ教室第1回)、開催日、郵便番号・住所、氏名(ふりがな)、性別、年齢、電話番号、市外在住者は勤務先名・勤務地、返信表面にも郵便番号・住所、氏名を記入して、4月18日(出)(必着)までにドリームシアター岐阜へ。申込者多数の場合は市内在住・在勤者を優先して抽選。

登録ボランティア「ドリームサポーター」を募集  
◆活動内容 子どもとのふれあい活動やもの作りのサポートなどをします。 ◆対象者 義務教育終了の15歳以上で下記の研修いづれかに参加できる人 ◆研修 4月15日(出)①午前10時～正午 ②午後1時30分～3時30分、16日(出)③午前10時～正午 ④午後1時30分～3時30分 ◆申込 研修日前日までに電話または直接ドリームシアター岐阜へ。 ◆場所・申込・関 ドリームシアター岐阜(〒500-8813明德町6・☎262-2811)

歴史博物館特集展示 期間 4月14日(金)～6月4日(日)

胡麻の油と…-江戸時代の年貢の納め方-

「胡麻の油と百姓は絞れば絞るほど出るものなり」というよく知られたフレーズから、江戸時代の百姓たちは、領主に過酷な年貢を納めなければならなかった。これは一面では事実ですが、実際の江戸時代における百姓たちの年貢の納め方は少し違います。本展では美濃国の村を事例に江戸時代の年貢取納の実態を紹介いたします。 ◆観覧料・開館時間・休館日 問合せ先は上記と同じ。 ◆年貢の完納時、代官より東改田村(岐阜市)へ発行された目録(嘉永元(1848)年「未御年貢皆済目録」部分、個人蔵)



図書館の旧利用カードの切り替えを順次行っています

鶴の図柄が描かれた図書館の旧利用カードは平成32年6月までしか使用できません。そのため昨年度より順次切り替えを行っています。新しい利用カードは岐阜県在住または岐阜市に在学・在勤の人に発行します。 ◆平成29年度の対象者 利用カードの番号が0000001～01200003の人 ◆方法 旧利用カードと身分証明書(健康保険証や運転免許証)を持参し直接各図書館(室)へ。

カンチョーと語ろうシリーズ第1弾 宮沢賢治ってどんなひと?

宮沢賢治の生き方をエピソードも交えながら語り合います。 ◆日時 4月8日(出)午前10時～11時30分 ◆場所 ぎふメディアコスモス かんがえるスタジオ ◆定員 50人 ◆申込 氏名、電話番号を電話、Eメールまたは直接各図書館(室)へ。先着順。

関 中央図書館(司町40-5・☎262-2924・☎262-8754・✉library1@city.gifu.gifu.jp)



**今月の納付期限** 便利な口座振替のご利用を  
 ●固定資産税・都市計画税第1期分 5月1日(月)  
 ※全期前納の納付期限も5月1日(月)です



- ◆豊橋競輪(F1) 場外 .....4/2日・3月・4日
- ◆久留米競輪(F1) 場外 .....7金・8金・9日
- ◆川崎記念競輪(GIII) 場外との2場併売となります
- ◆川崎記念競輪(ナイター)(GIII) 場外 .....8金・9日・10日・11日
- ◆大垣競輪(F1) 場外 .....10日・11日
- ◆久留米競輪(F1) 場外との2場併売となります
- ◆関東カップ前橋競輪(F1) 場外 .....13金・14日
- ※開催2日目からの発売となります



**4月**

**市税の休日・平日夜間納付窓口**

◆平日夜間 6日・13日・20日・27日の各(休) 午後5時30分～8時  
 ◆休日 2日・9日・16日・23日・30日の各(休) 午前10時～午後3時  
 ◆持ち物 納税通知書、印鑑、身分証明書  
 ◆場所・図 納税課(本庁舎高層部2階・☎214-2096)

**国民健康保険の平日夜間納付相談窓口**

◆日時 6日・13日・20日・27日の各(休) 午後5時30分～8時  
 ◆持ち物 保険料納入通知書または保険証(資格証明書)、印鑑  
 ◆場所・図 国保・年金課(本庁舎高層部2階・☎214-2085)

**募集**

**市立保育所保育嘱託員**

◆募集人員 10人程度 ◆受験資格 保育士資格を有する人  
 ◆雇用期間 6月1日～来年3月31日(再任あり) ◆勤務日 原則日曜日・祝日を除く保育・研修実施日 ◆勤務時間 午前7時～午後8時のうち6時間  
 ◆試験方法 ①時 面接 ②申込書と受験票を4月23日(日)午後1時30分 ◆申込書と受験票を4月17日(月)までに郵送(必着)または開庁日時に直接子ども保育課(〒500-8701今沢町18本庁舎高層部2階・☎214-2143)へ。  
 ◎臨時保育士も募集中。詳しくはお問い合わせください。

**市立保育所給食調理嘱託員**

◆募集人員 5人程度 ◆雇用期間 6月1日～来年3月31日(再任あり) ◆勤務日 原則日曜日・祝日を除く給食・研修実施日 ◆勤務時間 午前8時30分～午後4時30分のうち5時間45分(週28時間45分) ◆試験方法・日時 筆記・面接 ④4月23日(日)午後1時30分 ◆申込書と受験票を4月17日(月)までに郵送(必着)または開庁日時に直接子ども保育課(〒500-8701今沢町18本庁舎高層部2階・☎214-2143)へ。  
 ◆募集人員 若干人 ◆応募資格 平成11年4月1日以前に生まれた人 ◆雇用期間 5月1日～来年3月31日 ◆勤務日時・場所 原則給食・研修実施日の午前8時30分～午後4時 / 市立の幼稚園・小学校・特別支援学校 ◆月額報酬 16万8千300円 ◆試験方法・期日・場所 面接 ④4月13日(水) / 教育政策課 ◆申込書 4月3日(月)～12日(水)に申込書などを郵送(必着)または開庁日時に直接教育政策課

**学校給食調理嘱託員**

◆募集職種・人員 ①看護師・助産師 ②看護助手 ③各若干人 / ④臨床心理士 ⑤1人程度 ◆受験資格 ①と③は当該免許を有する人 ◆採用予定日 6月1日以降 ◆勤務日時 ①週28時間45分(夜勤なし) 勤務時間応相談、②午後後3時15分～9時(週28時間45分)、③平日の午前9時～午後3時45分 ◆申込書 自筆の履歴書と資格免許証の写しを4月14日(金)までに郵送(必着) / 封筒に「市民病院嘱託職員応募」と書き、または直接市民病院病院政策課(〒500-8513鹿島町7-11・☎251-1101内線4305)へ。後日、面接を実施。

**市民病院パート職員**

◆募集職種・人員 ①中央放射線部補助員 ②1人程度 / ③中央検査部補助員 ④医師事務作業補助者(ドクタークラーク) ④

**子ども・若者総合支援センター 臨時的任用職員**

◆募集職種・人員 乳幼児支援(幼児支援教室) ②若手 ③療育 ④発達障害児などの療育に理解と意欲があり保育士・幼稚園教諭・小学校教諭・児童指導員任用資格、言語聴覚士のいずれかの資格免許を有する(取得見込みの幼児と保護者への個別・小集団指導) ◆採用予定日 5月15日以降 ◆勤務日時 平日の午前8時45分～午後5時30分 ◆試験方法・日時 小論文・面接 ④4月22日(日)午前9時 ◆申込書 申込書と資格免許証の写しを4月3日(月)～14日(金)に郵送(必着)または開庁日時に直接子ども・若者総合支援センター(〒500-8813明德町11-269163)へ。

**市民病院嘱託職員**

◆募集職種・人員 ①看護師・助産師 ②看護助手 ③各若干人 / ④臨床心理士 ⑤1人程度 ◆受験資格 ①と③は当該免許を有する人 ◆採用予定日 6月1日以降 ◆勤務日時 ①週28時間45分(夜勤なし) 勤務時間応相談、②午後後3時15分～9時(週28時間45分)、③平日の午前9時～午後3時45分 ◆申込書 自筆の履歴書と資格免許証の写しを4月14日(金)までに郵送(必着) / 封筒に「市民病院嘱託職員応募」と書き、または直接市民病院病院政策課(〒500-8513鹿島町7-11・☎251-1101内線4305)へ。後日、面接を実施。

**第1回市民病院公開講座**

◆日時 4月15日(日)午後2時30分～4時 ◆場所 市民病院西診療棟4階サルビアホール ◆内容・講師 「片目ずつチェックしていませんか?見たところが見えにくくなる病気・糖尿病と眼疾患・加齢黄斑変性」川上秀昭眼科部長 ◆受講料 無料 ◆申込・図 住部 ☎052-459-7229

**防災管理新規講習**

◆日時 6月23日(金)午前9時25分～午後4時10分 ◆場所 甲種防火管理新規講習と同じ ◆受講資格 県内在住・在勤 ◆講習終了後に防災管理者として選任される予定のある人 ◆定員 70人 ◆申込受付期間 5月30日(火)～6月12日(月) ◆テキスト代 7千円 ◆申込・図 直接 甲種防火管理新規講習と同じ。郵送 事前に消防本部予防課へ連絡し、整理番号の通知を受け、受講申込書と写真1枚、テキスト代分の振込通知書(写し可)、82円切手貼付の返信用封筒を同封。先着順。

**危険物取扱者試験第1回**

◆期日・場所 5月28日(日) / 岐阜大学(柳川1-1) ◆試験種別 甲種・乙種第1～4類・丙種 ◆申込 願書を4月13日(金)～21日(金)に(勸)消防試験研究センター(岐阜県支部)数田南1-5-11・☎274-3210へ。 ※願書は申込先、消防本部予防課、中・南・北消防署で入手可。 ◆消防本部予防課 ☎262-7163

**縮絵教室**

◆日時 5月28日、6月4日、11日・18日・25日の各(日)全5回 ◆午前10時～午後4時 ◆場所 歴史博物館(大宮町2-18) ◆講師 南谷具代さん ◆日本画家 ◆定員 40人 ◆受講料 2千円(別途材料費が必要) ◆申込・図 講座名、郵便番号、住所、氏名、電話番号を往復はがきで5月14日(日)必着までに加藤栄三・東一記念美術館(〒500-803大宮町1-46・☎264-6410)へ。申込者多数の場合は抽選。

**ポピーを描く**

◆日時 5月28日、6月4日、11日・18日・25日の各(日)全5回 ◆午前10時～午後4時 ◆場所 歴史博物館(大宮町2-18) ◆講師 南谷具代さん ◆日本画家 ◆定員 40人 ◆受講料 2千円(別途材料費が必要) ◆申込・図 講座名、郵便番号、住所、氏名、電話番号を往復はがきで5月14日(日)必着までに加藤栄三・東一記念美術館(〒500-803大宮町1-46・☎264-6410)へ。申込者多数の場合は抽選。

**テレビ広報番組(4月前半)**  
 ●あなたの街から～岐阜市～ぎふチャンネル / 毎週金18:00～18:15  
 7日(金) 特集「岐阜市での挑戦～空き店舗再生の取組～」(再)  
 14日(金) 市長のテレビコラム「公園を楽しんで、豊かに暮らそう」(手話・再)  
 過去の番組の一部は岐阜市公式YouTubeチャンネルでもご覧いただけます。  
**ラジオ広報番組(4月前半)**  
 ●岐阜市！元気インフォメーションぎふチャンネル1431kHz / 毎週月・金9:40～9:50  
 3日(月) 春の全国交通安全運動  
 7日(金) 第7回高橋尚子杯ぎふ清流ハーフマラソン  
 10日(月) 子どもと本と遊ぶ日  
 14日(金) 暮らしの知っ得情報  
 ●とっておき岐阜情報「聴いてミント」FMわっち78.5MHz / 毎週月～金13:00～13:10・18:00～18:10(再)  
 14日(金)は「岐阜が好き! 細江市長の元気トーク」。市長から市民の皆さんに「元気」をお届けします! ※都合によりテレビ、ラジオ番組の内容を変更する場合があります。

**ネットワーク大学コンソーシアム岐阜の講座**  
 ①公開講座「古典への誘い」落語とその周辺 / 4月7日(日)からほぼ隔週金曜日(全24回)・午後7時～8時30分 ◆講師 小林昌隆さん(情報科学芸術大学院大学教授) ◆定員 50人 ◆受講料 無料  
 ②公開講座「岐阜を知ろう」に譲ろう / 4月20日(休)から毎月1回木曜日(全11回)・午後2時～3時30分 ◆講師 県内の大学教授など ◆定員 50人 ◆受講料 無料  
 ③公開講座「発達障がいのある児童・生徒の支援」 / 5月14日(日)から日曜日に不定期全6回・午前9時～正午 ◆講師 県内の大学教授など ◆対象者 幼稚園・高等学校の教諭・保護者など関心のある人 ◆定員 各回80人(1回のみ180人) ◆受講料 1回1千200円  
 ④共通 ①場所 岐阜大学サテライトキャンパス吉野町6-31岐阜スカイウイング37棟4階 ※詳しくはホームページをご覧ください。 ◆申込方法 住所、氏名、年齢、電話番号を電話、ファクスまたはホームページの申込フォームで4月30日(日)までに申込先へ。

**産産センター公園の催し**  
 ●0歳からのコンサート 小さなお子さんと一緒に楽しめます。 ◆日時 4月10日(日)午後1時～2時 ◆出演 アルパとリングトリオアンサンブル ◆参加費 大人200円(小学生以下は無料) ※事前申込不要  
 ●スプリングフェスタ / 4月29日(土) 祝午前10時～午後3時30分 ※雨天時は内容を一部変更 ◆内容 エサやり体験 ①先着70組(午前10時より受付開始) / 参加費200円、クラフトマーケット、青空児童館、自然観察会、羊の毛刈りなど  
 ●マセコシアの森コンサート / 日時 4月16日(日) 午前11時～ 県立長良高等学校コロシアム / 午後2時～ 同校吹奏楽部 ※雨天中止 ◆場所 長良公園(長良字城之内46-10) ◆入場料 無料 ※事前申込不要  
 ●長良公園管理事務所 ☎232-6709

**森林浴セミナー**  
 ◆日時・場所 ①4月30日(日) 金華山山麓の森(岐阜市)、②5月14日(日)みのかも健康の森(美濃加茂市)、③6月11日(日)文殊の森(本巣市) 時間は午前9時30分～午後2時 ◆定員 各20人程度 ◆参加費 1回30円程度(保険料と) ◆申込・図 各開催日の4日前(祝日を除く平日)までに電話でライフサポートセンター(ぎふ ☎214-7300)へ。申込者多数の場合は抽選。

**身近な森を歩こう!**

◆日時・場所 ①4月30日(日) 金華山山麓の森(岐阜市)、②5月14日(日)みのかも健康の森(美濃加茂市)、③6月11日(日)文殊の森(本巣市) 時間は午前9時30分～午後2時 ◆定員 各20人程度 ◆参加費 1回30円程度(保険料と) ◆申込・図 各開催日の4日前(祝日を除く平日)までに電話でライフサポートセンター(ぎふ ☎214-7300)へ。申込者多数の場合は抽選。

**案内**

**シルバー人材センター 入会説明会**  
 ◆日時・場所 4月15日(日)・16日(月)の午前9時～午後4時 ◆場所 畜産センター公園ビジターハウ1階 ◆内容 山野草・盆栽・寄せ植えなどの展示と即売会  
 ◆日時 4月15日(日)・16日(月)の午前9時～午後4時 ◆場所 畜産センター公園ビジターハウ1階 ◆内容 山野草・盆栽・寄せ植えなどの展示と即売会  
 ◆日時 4月15日(日)・16日(月)の午前9時～午後4時 ◆場所 畜産センター公園ビジターハウ1階 ◆内容 山野草・盆栽・寄せ植えなどの展示と即売会  
 ◆日時 4月15日(日)・16日(月)の午前9時～午後4時 ◆場所 畜産センター公園ビジターハウ1階 ◆内容 山野草・盆栽・寄せ植えなどの展示と即売会

**山野草と盆栽の会**

◆日時 4月15日(日)・16日(月)の午前9時～午後4時 ◆場所 畜産センター公園ビジターハウ1階 ◆内容 山野草・盆栽・寄せ植えなどの展示と即売会  
 ◆日時 4月15日(日)・16日(月)の午前9時～午後4時 ◆場所 畜産センター公園ビジターハウ1階 ◆内容 山野草・盆栽・寄せ植えなどの展示と即売会  
 ◆日時 4月15日(日)・16日(月)の午前9時～午後4時 ◆場所 畜産センター公園ビジターハウ1階 ◆内容 山野草・盆栽・寄せ植えなどの展示と即売会  
 ◆日時 4月15日(日)・16日(月)の午前9時～午後4時 ◆場所 畜産センター公園ビジターハウ1階 ◆内容 山野草・盆栽・寄せ植えなどの展示と即売会

**検察審査会からのお知らせ**  
 犯罪の被害に遭い警察や検察庁に訴えたが、検察官が事件を裁判にかけてくれず、納得できない。こうした人々のために、裁判にかけないことが正しいか審査する機関として「検察審査会」があります。11人の審査員は選挙権を持つ人の中からくじで選ばれます。審査員には選ばれた国民の代表としてご協力をお願いいたします。 ※検察審査会制度をドラマ形式で紹介したDVDを貸し出しています。  
 ◆岐阜検察審査会事務局 ☎262-5263

**検察審査会からのお知らせ**  
 犯罪の被害に遭い警察や検察庁に訴えたが、検察官が事件を裁判にかけてくれず、納得できない。こうした人々のために、裁判にかけないことが正しいか審査する機関として「検察審査会」があります。11人の審査員は選挙権を持つ人の中からくじで選ばれます。審査員には選ばれた国民の代表としてご協力をお願いいたします。 ※検察審査会制度をドラマ形式で紹介したDVDを貸し出しています。  
 ◆岐阜検察審査会事務局 ☎262-5263

**検察審査会からのお知らせ**  
 犯罪の被害に遭い警察や検察庁に訴えたが、検察官が事件を裁判にかけてくれず、納得できない。こうした人々のために、裁判にかけないことが正しいか審査する機関として「検察審査会」があります。11人の審査員は選挙権を持つ人の中からくじで選ばれます。審査員には選ばれた国民の代表としてご協力をお願いいたします。 ※検察審査会制度をドラマ形式で紹介したDVDを貸し出しています。  
 ◆岐阜検察審査会事務局 ☎262-5263

**検察審査会からのお知らせ**  
 犯罪の被害に遭い警察や検察庁に訴えたが、検察官が事件を裁判にかけてくれず、納得できない。こうした人々のために、裁判にかけないことが正しいか審査する機関として「検察審査会」があります。11人の審査員は選挙権を持つ人の中からくじで選ばれます。審査員には選ばれた国民の代表としてご協力をお願いいたします。 ※検察審査会制度をドラマ形式で紹介したDVDを貸し出しています。  
 ◆岐阜検察審査会事務局 ☎262-5263

**ファミリーDAY**

◆日時 5月28日(日)午後1時30分～5時 ◆場所 岐阜市少年自然の家キャンプ場 ◆内容 竹や草花など自然素材を使ったクラフト ◆対象者・定員 小学生を含む家族 / 20家族 ◆参加費 1人500円(傷害保険料含む) ◆持ち物 軍手 ◆申込・図 郵便番号・住所、代表者氏名(ふりがな)、参加人数、電話番号を4月26日(水)までに往復はがきで岐阜市少年自然の家ファミリーDAY 素材を生かそう!クラフト編(係 ☎501-2020山県北野2081・☎229-2880)へ。申込者多数の場合は抽選。

**素材を生かそう!クラフト編**

◆日時 5月28日(日)午後1時30分～5時 ◆場所 岐阜市少年自然の家キャンプ場 ◆内容 竹や草花など自然素材を使ったクラフト ◆対象者・定員 小学生を含む家族 / 20家族 ◆参加費 1人500円(傷害保険料含む) ◆持ち物 軍手 ◆申込・図 郵便番号・住所、代表者氏名(ふりがな)、参加人数、電話番号を4月26日(水)までに往復はがきで岐阜市少年自然の家ファミリーDAY 素材を生かそう!クラフト編(係 ☎501-2020山県北野2081・☎229-2880)へ。申込者多数の場合は抽選。

**検察審査会からのお知らせ**

犯罪の被害に遭い警察や検察庁に訴えたが、検察官が事件を裁判にかけてくれず、納得できない。こうした人々のために、裁判にかけないことが正しいか審査する機関として「検察審査会」があります。11人の審査員は選挙権を持つ人の中からくじで選ばれます。審査員には選ばれた国民の代表としてご協力をお願いいたします。 ※検察審査会制度をドラマ形式で紹介したDVDを貸し出しています。  
 ◆岐阜検察審査会事務局 ☎262-5263



450冠事業

岐阜市文化センター 市民ふれあい事業 **春風亭昇太独演会**

日時 7月2日(日)午後2時開演

場所 文化センター小劇場(金町5-7-2)

織田信長公岐阜入城・岐阜命名450年を記念して、「春風亭昇太」の独演会を開催します。落語の神髄をご堪能ください。



◆料金(全指定席) 一般4,000円(前売・当日とも) ※学チケ(25歳以下の学生を対象)は半額。未就学児の入場はご遠慮ください。◆前売日時・場所 4月25日(火)午前10時から文化センター来館者、チケットぴあ(Pコード457-717)のみ発売(1人1回6枚まで)。翌26日(水)から文化センター☎262-6200、市民会館☎262-8111で電話予約・販売開始。※初日で完売の場合は、翌26日(日)からの販売はありません。☎文化センター☎262-6200

**「長良川薪能サポーター」を募集**

能について楽しく勉強しながら、「長良川薪能」の開催に携わっていただくサポーターを募集します。◆日程 下表のとおり ◆活動内容 講演・公演会と長良川薪能当日の受付・会場案内・演者接待など ◆対象者 18歳以上の人 ◆定員 40人程度 ◆申込・☎ 郵便番号・住所、氏名、性別、年齢、電話番号をはがきまたはEメールで4月21日(金)(必着)までに文化芸術課「長良川薪能サポーター募集」係(〒500-8701今沢町18・☎214-4973・✉bunkageijutsu@city.gifu.gifu.jp)へ。申込者多数の場合は抽選。

活動内容	期日(予定)	場所
オリエンテーション	5月11日(木)	
勉強会・打ち合わせ(和菓子と信長公、和菓子作り体験)《講師》藤吉里美さん(株緑水庵女将)	6月15日(木)	ハートフルスクエアG
勉強会・打ち合わせ(信長公について)《講師》東海康道(こうどう)さん(崇福寺住職)	7月11日(火)	※時間は午後7時~
最終打ち合わせ	8月17日(木)	
長良川薪能をより楽しく見るための講演・公演会	8月2日(水)	文化センター
長良川薪能本番	8月25日(金)	長良川河川敷
バス研修 ※希望者のみ/参加費が必要		
能の研修と手描友禅体験	7月8日(土)	名古屋能楽堂ほか
演目ゆかりの地を巡る研修	7月19日(水)	本能寺ほか

**勇壮!豪快!手力の火祭**

日時 4月8日(土)午後6時30分~

場所 手力雄神社(蔵前6-8-22)

高さ約20mから降り注ぐ滝花火の下を、みこしを担いだ男たちが練り歩く、勇壮・豪快な「火の祭典」が繰り広げられます。☎観光コンベンション課☎265-3984、岐阜手力火まつり奉賛会☎245-2520 ※駐車場がありませんので公共交通機関をご利用ください。名鉄岐阜駅から各務原線「手力駅」まで8分・下車徒歩5分



**科学館プラネタリウム新番組**

**「忍たま乱太郎の宇宙大冒険withコズミックフロント☆NEXT太陽系のお友だちの段」**



©尼子騒兵衛/NHK・NEP NASA/JHUAPL/SwRI

満点の星空を見上げる乱太郎、きり丸、しんべエのもとにドクダケの八方斎が、アヒルさんボートを盗みにやってきます。そこに流れ星が激突し、八方斎は宇宙に詳しい八方星へと変わってしまいました。宇宙船となったアヒルさんボートに乗って、みんなで宇宙へ飛び出すことに! ★投映期間 4月8日(土)~来年4月8日(日) ※特別投映などで投映がなくなる場合があります。★投映時間 土・日・祝日と冬休み・春休み:午前10時30分~/夏休み(土・日を含む):午前10時~と午後1時~

**「山崎直子宇宙飛行士のスペースアカデミー」**

2010年に国際宇宙ステーションの組み立てや補給ミッションを行った宇宙飛行士・山崎直子さん。宇宙に行った感動やその魅力を親しみやすく語り、宇宙への素朴な興味にお応えします! ★投映期間 上映中~5月28日(日) ※特別投映などで投映がなくなる場合があります。★投映時間 火~金:午後1時~と午後4時~/土・日・祝日と春休み:午後1時~(~4月30日、5月28日)、午後1時~と午後2時30分~(5月2日~27日)



©EXPJ.Ltd./TAIYO KIKAKU co.,Ltd./SARAI Inc.

【共通】★休館日 月曜日(祝日は開館)、祝日直後の平日、9月1日(金) ★観覧料 高校生以上610円、3歳~中学生200円 ※市内在住の中学生以下は無料 ★場所・☎ 科学館(本荘3456-41・☎272-1333)

織田信長公岐阜入城・岐阜命名450年記念事業

●4月のイベント情報

期日	イベント	場所
4月1日(土)・2日(日)	岐阜まつり協賛第45回道三まつり	中心市街地一帯
4月1日(土)	高橋英樹トークショー	じゅうろくプラザ
4月2日(日)	せんい祭【協賛事業】	JR岐阜駅前 岐阜織維問屋街
4月8日(土)	F C岐阜×水戸ホーリーホック 岐阜市信長公450サクスマッチ	長良川競技場
4月9日(日)	岐阜の地酒で乾杯2017 【協賛事業】	JR岐阜駅北口 駅前広場周辺
4月22日(土)~6月25日(日)	企画展「関ヶ原~天下分け目の合戦と美濃~」【協賛事業】	岐阜県博物館
4月23日(日)	第6回カラタンウォーク【冠事業】	カラフルタウン岐阜 ~境川緑道公園
4月23日(日)	特別シンポジウム	じゅうろくプラザ
4月29日(土・祝)~12月24日(日) (予定)	岐阜城資料館特別展示【協賛事業】	岐阜城資料館
4月29日(土・祝)~5月7日(日) 7月15日(土)~8月31日(木) 9月2日(土)~10月15日(日)	岐阜城パノラマ夜景【協賛事業】	岐阜城

●4月8日(土)FC岐阜×水戸ホーリーホックで岐阜市信長公450サクスマッチの開催が決定!

抽選で限定デザインのタオルマフラーが当たる来場者プレゼントのほか、おなじみの450おもてなし武将隊が皆さんをお出迎えします。戦国無双の顔出しパネルがスタジアム入場口付近に登場! 天下統一を目指した信長公ゆかりの地でJ1昇格を目指すFC岐阜。2017年も市民の皆さんごぞって全力で応援しましょう! 限定デザインのタオルマフラー(イメージ)

◆日時 4月8日(土)午後2時キックオフ ◆場所 長良川競技場(長良福光大野2675-28)



●信長公450ラッピング電車が運行開始!

信長公450プロジェクトラッピング電車が、名古屋鉄道名古屋本線で運行を開始しました。ラッピングは大垣女子短期大学の学生が織田信長公や濃姫などをデザイン。450プロジェクトを広くPRします! ◆運行期間 11月12日(日)まで ◆運行エリア 名古屋本線を中心とした一部路線



※イベントの内容など詳しくは信長公450ホームページをご覧ください。☎実行委員会事務局(信長公450プロジェクト推進課内・☎213-0450)

信長公と岐阜 6

小和田哲男

「天下布武」と天道思想

信長が「天下布武」の四字を印文とする印判状を出しはじめるのが、岐阜城入城直後の永禄十(一五六七)年十一月からである。今日、現物として伝わる一番早いものは「永禄十年十一月日」の日付のある兼松又四郎宛のものである(兼松文書)。

印の形もはじめは楕円形で、元亀元(一五七〇)年からは馬蹄形となり、天正五(一五七七)年からは双龍がとりまく形となった。印文を選んだのは「政秀寺記録」によると、政秀寺の開山となった妙心寺派の禅僧沢彦宗恩(たくげんそうおん)という。

この「天下布武」を、「武力によって天下を取ってやる」といった宣言と受けとるむきもあるが、これは「天下に武を布(しく)と読んで、公家(朝廷勢力)・寺家(寺社勢力)を排し、武家が政治の実権を握るというスローガンであった。なお、最近、研究者の間では、この「天下」を日本全国の意味にはとらず、畿内近国をさすという意見も出されている。

また、戦国時代、武士たちの中に定着していたのが天道思想である。「信長公記」を著わした太田牛一も、たびたび「天道おそるべし」と書いており、天道思想とのかかわりも無視できないように思われる。

