

岐阜市役所代表

☎(058)265-4141

FAX(058)264-8602

〒500-8701 岐阜市今沢町18



Gifu City
MEN'S
HOUSE
WORK

核家族化や共働き世帯の増加など、時代の流れとともに夫婦や家庭の形は変化しています。そして、社会で女性の活躍が求められているのと同様に、家庭では男性の活躍が求められています。夫婦で家事をシェアすることは、相手の負担軽減だけでなく、夫婦間の絆を深めます。また、家事を通じて家族の時間が増えます。市では、男性の家事力アップ化を目指しています。

【12面に関連記事】

☎ 男女共生・生きがい推進課 ☎214-4792

「男性の家事力アップ化」推進中

紙面から



国民健康保険料率“決定”
6/13(水) 納入通知書発送予定

2面



講座

夏だ！休みだ！チャレンジだ！
夏休み子ども向け講座特集

6～7面



議長、副議長、常任委員会委員などを
紹介します！

3面



驚きの“錯視”の世界へ
「アリスのふしぎ体験ツアー～鏡の国へ！～」

9面



新連載！「新庁舎建設ダイジェスト」

4面



男性の“家事力”をアップ！
家事メンセミナー開催

12面



専決処分の承認議案
 ○専決処分事項の報告について
 (岐阜市税条例の一部を改正する条例制定に)ついて)
 土地に係る固定資産税及び都市計画税について、税負担の大幅な増加を緩和し、本来あるべき課税標準額に向けて徐々に税負担を増加させる負担調整措置を平成30年度から平成32年度までの3年間延長するた
 め、条例を改正します。
 ○専決処分事項の報告について
 (岐阜市特定教育・保育施設及び特定地域型保育事業の利用者負担に関する条例の一部を改正する条例制定に)ついて)
 子ども・子育て支援法施行令の改正に伴い、低所得世帯における認定こども園等の教育認定の保育料の軽減を図るため、条例を改正します。
 ○専決処分事項の報告について
 (岐阜市立幼稚園保育料に関する条例の一部を改正する条例制定に)ついて)
 子ども・子育て支援法施行令の改正に伴い、低所得世帯における市立幼稚園の保育料の軽減を図るため、条例を改正します。

人事議案
 ○固定資産評価員選任の同意方について
 固定資産評価員1人(中本一美氏の選任の同意を行います)。
 ○監査委員選任の同意方について
 監査委員2人(石井浩一氏、江崎洋子氏の選任の同意を行います)。
選挙
 ○岐阜県後期高齢者医療広域連合議会議員の補充選挙
 浅井文彦氏(当選)
報告
 また、議会へ次の3件が報告されました。
 ○専決処分事項の報告について
 (和解及び損害賠償の額の決定について(倉庫整備部)・選挙管理委員会・福祉部・環境事業部)
 ○例月現金出納検査結果報告書(平成30年1月分)(2月分)
 ○監査結果報告書
 定期監査及び行政監査(福祉部、子ども未来部)

岐阜市議会(6月)定例会は開会中です!
 6月定例会は下表の会期日程で開会しています。
 ※土・日曜日は除く。

月日(曜日)	日程
6月7日(木)	本会議(開会)
6月14日(木)～19日(火)	本会議(質疑・一般質問)
6月20日(水)～21日(木)	委員会審査
6月25日(月)	本会議(閉会)

◎本会議は傍聴できるほか、市ホームページのインターネット中継(ライブ・録画)でもご覧いただけます。質疑・一般質問日の初日(14日)と2日目(15日)は、ぎふチャン(岐阜放送)でテレビ中継を予定しています。また、中継映像を録画したDVDの貸し出し、視聴、複写(実費)も行っています。
 議事調査課☎214-6237

浄化槽から雨水貯留タンクへの転用に補助
 下水道への切り替えで不要になった浄化槽を雨水貯留タンクとして再利用し、庭木の散水などに利用しませんか。その工事費の2分の1(5万円を上限)を補助しています。水道料金の節約にもなります。
 自然環境課☎214-2154

第51回 岐阜市水防連合演習
 市内の水防団をはじめとする関係者約2,000人が参加し、水防工法の訓練を実施します。◆日時 6月24日(日)午前7時50分～11時30分
 ◆場所 長良川右岸鶴飼い大橋下流河川敷(長良雄総地先)
 水防対策課☎214-4854

お寄せください「平和の折り鶴」
 市民の皆さんの平和への願いを表し、「平和都市宣言」の理念をよりアピールするため、「折り鶴」を募集します。平和資料室(ハートフルスクエア-G内)で展示するほか、一部は長崎市長へのメッセージを添えて長崎原爆資料館に手向ける予定です。
 ◆規格 一辺10cm程度の紙で折った折り鶴を糸などで1m程度の長さにとまとめ、平和へのメッセージを添付。◆届け先・☎ 6月15日(金)～7月5日(水)に郵送または開庁日時に直接男女共生・生きがい推進課(〒500-8701今沢町18本庁舎7階・☎214-4792)へ。

■議長・副議長 (議長:第97代、副議長:第101代)

議長	信田朝次 (69歳)	副議長	谷藤錦司 (63歳)
【経歴】	文教委員長、総合交通対策特別委員長、監査委員、農業委員	【経歴】	建設委員長、総合交通対策特別委員長、監査委員

■常任委員会委員 (◎:委員長・○:副委員長)

総務委員会	◎浅井武司	○松原和生	石井浩二
	小堀将大	谷藤錦司	井深正美
経済環境委員会	◎堀田信夫	○郷英明	須賀敦士
	江崎洋子	浅野裕司	渡辺要
厚生委員会	◎大野一生	○高橋和江	富田耕二
	長屋千歳	原菜穂子	杉山利夫
建設委員会	◎西垣信康	○石川宗一郎	若山貴嗣
	丸山慎一	須田眞	國井忠男
文教委員会	◎鷺見守昭	○渡辺貴郎	黒田育宏
	和田直也	山口力也	服部勝弘
	松岡文夫		

■議会運営委員会委員 (◎:委員長・○:副委員長)

議会運営委員会	◎杉山利夫	○富田耕二	渡辺貴郎
	長屋千歳	黒田育宏	若山貴嗣
	小堀将大	須賀敦士	井深正美
	柳原覚	田中成佳	

■特別委員会委員 (◎:委員長・○:副委員長)

総合交通対策特別委員会	◎竹市勲	○原菜穂子	石川宗一郎
	和田直也	谷藤錦司	西垣信康
	松原和生	信田朝次	渡辺要
高齢・少子化社会対策特別委員会	◎須賀敦士	○辻孝子	富田耕二
	渡辺貴郎	黒田育宏	石井浩二
	高橋和江	杉山利夫	江崎洋子
都市活性化対策特別委員会	◎松原徳和	○若山貴嗣	郷英明
	長屋千歳	小堀将大	鷺見守昭
	大野一生	井深正美	丸山慎一
	須田眞	國井忠男	山口力也
	西川弘		

情報公開制度・個人情報保護制度の実施状況

●情報公開制度
 公正で開かれた市政を実現するため、市民の皆さんの請求に基づいて公文書を公開する制度です。請求は主に「市政情報コーナー」(本庁舎低層部1階)で受け付けています。同コーナーには、各種統計資料や市役所各課で作成した冊子などを備えており、閲覧できます。
●個人情報保護制度
 市が保有する個人情報の保護を図るための適正な手続きを定めた制度です。市民の皆さんが自分の情報を確認したり、訂正または利用停止を求めたりできます。この請求も主に「市政情報コーナー」で受け付けています。

●平成29年度情報公開制度の利用状況

請求件数	決定区分別件数				
	公開	一部公開	非公開	公開拒否	
請求書	361	166	233	19	2
口頭請求	9	9	1	0	0
合計	370	175	234	19	2

●平成29年度個人情報保護制度の利用状況

請求件数	決定区分別件数			
	承諾	一部承諾	拒否	
開示請求	486	405	69	21
訂正請求	0	0	0	0
利用停止請求	0	0	0	0

※1件の請求に対する決定区分が複数になるなどの場合があるため、請求件数と決定件数は必ずしも一致しません。

岐阜市議会だより 5月臨時会

平成30年岐阜市議会第2回(5月)臨時会は、5月18日(金)に開かれました。議長及び副議長を選挙によって選出したほか、常任委員会及び議会運営委員会の委員長、副委員長及び委員、また、特別委員会の委員長、副委員長がそれぞれ決まりました。市長から提案された議案は、専決処分の承認議案及び追加提案された監査委員選任議案等の5件で、審議の結果、いずれも原案のとおり、承認・同意されました。

議長、副議長、常任委員会委員などが決定!

国民年金保険料の免除・猶予申請 ~受付は7月2日(月)から~

国民年金第1号被保険者(60歳未満の自営業者・会社などを退職した人など)で、保険料の納付が困難な場合、未納にしておくや障害基礎年金や遺族基礎年金が受けられないことがあります。申請により保険料の納付が免除または猶予される制度があります。今年度の申請は7月2日から始まります。申請期限があるのでお早めに申請してください。

- ◆平成29年中の所得で審査されます
 第1号被保険者および配偶者、世帯主の所得がいずれも一定額以下の場合に承認。納付猶予の場合は、第1号被保険者本人および配偶者の所得で判断されます。
- ◆必要なもの 基礎年金番号の分かるもの(年金手帳または納付書)、マイナンバー通知カード、印鑑など
- ・代理人申請=委任状および代理人の身分証明書(運転免許証など)・代理人の印鑑
- ・退職者=*雇用保険被保険者離職票、雇用保険受給資格者証など
- ◆免除対象期間 7月～翌年6月
 申請時点から最大2年1か月さかのぼって申請することができます(年度により対象となる所得は異なります)。

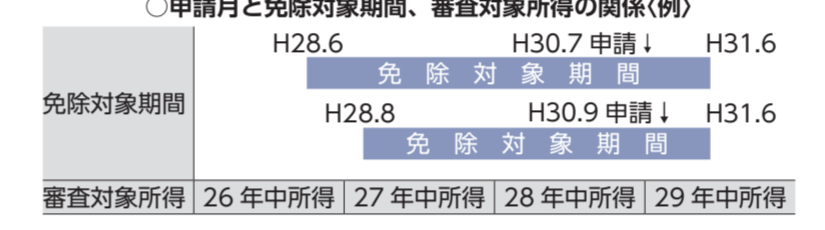

- ◆申請場所 国保・年金課(本庁舎高層部2階/受付時間:午前8時30分～午後5時30分)、各事務所(受付時間:午前9時30分～午後4時15分)
- ◎郵送による申請もできます。免除申請書(年金事務所または日本年金機構ホームページで入手可)を記入して、国保・年金課(〒500-8701今沢町18)へ。なお、退職者は★の写しを同封してください。
 ☎国保・年金課☎214-2086、岐阜北年金事務所☎294-6364

「科学館協議会」公募委員

- 科学館の運営について協議します。年1回程度、平日に開催。
 ◆募集人員 2人 ◆任期 9月1日から2年間
 ◆応募資格 次の全てに該当する人 ①応募時に市内在住・在学・在勤または市内で事業・活動を行っている ②選任日に本市の他の審議会などの委員でない ③本市を含む行政機関の職員または本市市議会議員でない ④過去に同協議会の公募委員として在任していない
 ◆報酬 出席1回9,100円 ◆選考方法 小論文「応募の動機と科学館への期待について」(800字以内)、面接(7月12日(水)午後1時～)
 ◆応募方法・☎ 応募申込書と小論文を6月16日(土)～7月6日(金)に郵送(必着)、ファクス、Eメールまたは開庁日時に直接科学館(〒500-8389本荘3456-41・☎272-1333・FAX272-1303・✉gcsm00@ccn.aitai.ne.jp)へ。
 ※応募申込書は同館または市ホームページで入手できます。

長良川防災・健康ステーション花火観賞者

- ◆日時 7月28日(土)・8月4日(土)の午後5時30分～9時30分 ※花火大会順延の場合は順延日に開催 ◆場所 長良川防災・健康ステーション展望デッキ(早田字北堤外地区)
- ◆定員 各日18グループ(1グループ5人まで) ※ペットの同伴不可。駐車場は開放しません。公共交通機関をご利用ください。指定した場所で観賞(机・椅子はありません)。飲み物・食べ物を持ち込み可(アルコール類を除く)。
- ◆申込・☎ 郵便番号・住所、氏名、年齢、電話番号、希望日(いずれか1日)をはがきで7月1日(日)～10日(火)(期間中の消印有効)に水防対策課「花火担当」係(〒500-8701今沢町18・☎214-4854)へ。申込者多数の場合は抽選。郵送のみで持参は不可。記入不備のはがきと往復はがきでの応募は無効。◎当選者には7月18日(水)に入場整理券を送付、落選者には通知しません。

今年度の国民健康保険料率が決まりました

国民健康保険料は、4月～翌年3月の12か月分を、6月期～3月期の10回で納めます(年度途中での金額の変更により、支払回数が変更となる場合があります)。今年度の保険料の計算方法は下表のとおりです。なお、各世帯の保険料をお知らせする納入通知書を6月13日(水)に発送する予定です。ご確認ください。

▼平成30年度国民健康保険料の計算方法

	①医療給付費分	②後期高齢者支援金分	③介護納付金分(40歳～64歳の人)
所得割額	8.98%	2.71%	1.66%
均等割額	25,560円/人	7,920円/人	7,560円/人
平等割額	29,280円/世帯	9,000円/世帯	6,120円/世帯
最高限度額	580,000円	190,000円	160,000円

- 1年分の国民健康保険料は、上表の①②③を合計した金額です。(所得が一定額以下の世帯は、均等割額と平等割額が軽減されます)
- ・所得割額:国民健康保険被保険者の岐阜市独自方式の所得額*×料率
- ・均等割額:国民健康保険被保険者の人数×金額
- ・平等割額:1世帯あたりの金額(定額)
- ※岐阜市独自方式の所得額=被保険者全員の前年中総所得金額-(33万円×被保険者数+26万円×重度の福祉医療受給被保険者数)
- 納付義務者は世帯主です(世帯単位で計算します)。

- 納期限内であればコンビニエンスストアでも保険料を納付できます
- 災害など特別な事情がある場合は保険料を減免できる場合があります
 保険証・印鑑・り災証明書または破産証明書・マイナンバー(個人番号)のわかるもの・本人確認できるもの(運転免許証など)などをご持参ください。
 また、会社都合により失業した時は、保険料を軽減できる場合があります。保険証・印鑑・雇用保険受給資格者証、本人確認できるものをご持参ください。
 ☎国保・年金課☎214-4315
- 保険料の納付でお困りの場合はお早めにご相談ください
 毎週木曜日(祝日・年末年始を除く)は午後8時まで夜間納付相談窓口を開設しています。事業の不振や病気などの理由で著しく所得が減少するなど特別な事情がある場合は、保険証・印鑑などをご持参のうえ、お早めにご相談ください。
 ☎国保・年金課☎214-2085

募集

〈2次募集〉事業創造支援補助金の申請者

- 創業者などを目指し、新たな挑戦に取り組む事業者などを応援します。
- ◆概要 下表のとおり。詳細についてはお問い合わせください。
- ◆申込締切 7月17日(火)午後5時
- ◆交付決定 ①は書類審査のみ、②は審査会で書類審査・面接
- ◆申込先・☎ 産業雇用課☎214-2359 ※申込書は市ホームページで入手できます。

補助金名	対象者・内容	補助金額	件数
① AI関連企業支援補助金	情報通信技術などに関連する事業を営む次の条件を満たす事業者 ①市内で新たに事務所などを設置する ②創業後3年以上10年未満 ③新規性または独創性があり、実現性の高い事業に取り組む	事務所などの賃借料の2分の1以内で、月額10万円を限度(最大12か月分)	2
② 新規事業開発補助金	新規性または独創性のある事業の開発に取り組む次のいずれかの事業者 ①市内での創業を目指す ②創業支援ルーム入居者または退去後5年以内 ③市内中小企業またはグループなど	補助対象経費の2分の1以内で、100万円を限度	2

老人健康農園の利用者

- ◆対象者 市内在住の60歳以上の人
- ◆募集農園 茜部、鷺山、鷺山東、鷺山北、鷺山北第二、長森東、厚見西
- ◆面積 1区画約15㎡
- ◆設備 農機具庫、休憩室、水道または井戸、仮設トイレ
- ◆利用期間 申込日から来年3月31日(日)まで。毎年更新可。
- ◆利用料 年間4,400円(10月以降利用の場合半年分2,200円)
- ◆申込・☎ 電話または開庁日時に直接高齢福祉課(本庁舎高層部1階・☎214-2173)へ。先着順。

7月の日程 4か月～3歳児健康診査

①：1日～15日生まれの子、
②：16日～月末生まれの子を対象

※該当日に受診できない場合は、事前に各市民健康センターまでご連絡ください。

事業名【対象者】	中市民健康センター			南市民健康センター			北市民健康センター		
	実施日	受付時間	場所	実施日	受付時間	場所	実施日	受付時間	場所
4か月児健康診査【平成30年3月生まれ】	11日(水)	午後1時～2時	東部	24日(火)	①午前9時～10時30分 ②午後1時～2時	南	10日(火)	①午前9時～10時30分 ②午後1時～2時	北
	17日(火)	①午前9時～10時30分 ②午後1時～2時	中	27日(金)	午後1時～2時	もえぎ	13日(金)	午後1時～2時	西部
10か月児健康診査【平成29年9月生まれ】	3日(火)	①午後1時～2時30分 ②午後1時～2時30分	中	4日(水)	①午後1時～2時30分 ②午後1時～2時30分	南	2日(月)	①午後1時～2時30分 ②午後1時～2時30分	北
	25日(水)	①午後1時～2時30分 ②午後1時～2時30分	中	20日(金)	①午後1時～2時30分 ②午後1時～2時30分	南	23日(月)	①午後1時～2時30分 ②午後1時～2時30分	北
1歳6か月児歯科健康診査と育児教室【平成28年12月生まれ】	12日(水)	①午前9時～10時30分 ②午後1時～2時30分	中	19日(水)	①午前9時～10時30分 ②午後1時～2時30分	南	26日(水)	①午前9時～10時30分 ②午後1時～2時30分	北
	6日(金)	①午前9時～10時30分 ②午後1時～2時	中	5日(木)	①午前9時～10時30分 ②午後1時～2時	南	13日(金)	午後1時30分～2時30分 ①午前9時～10時30分	西部
3歳児健康診査【平成27年6月生まれ】	11日(水)	午後1時30分～2時30分	東部	27日(金)	午後1時30分～2時30分	もえぎ	18日(水)	午後1時～2時	北

朝食は今日が始まる出発点
毎月19日は「食育の日」です

7月の日程 がん検診

※生活保護世帯の人は無料です。受診時に「保護受給証明書」(生活福祉課)または二課で発行。発行日より6か月間有効が必要です。提示されない場合は有料です。健康手帳をお持ちの方はご持参ください。

事業名	実施日	場所	申込料	事業名	実施日	場所	申込料	事業名	実施日	場所	料				
胃がん検診 (バリウムを飲んだ後のX線撮影)	【対象者】40歳以上の人 【当日の受付時間】午前9時～10時30分 【申込方法】電話で各申込先へ。先着順			920円	【対象者】40歳以上の女性 【当日の受付時間】午後1時～2時30分 【申込方法】電話で各申込先へ。先着順	20日(金) 27日(金) 28日(土) 31日(火)	中市民健康センター	中	【対象者】20歳以上の人。申込不要 【当日の受付時間】午前9時30分～11時30分 【申込方法】電話で各申込先へ。先着順	13日(金)	三里公民館	無料			
	10日(火)	南市民健康センター	南										17日(火) 23日(月)	藍川公民館	北
	13日(金)	中市民健康センター	中										17日(火) 30日(月)	加納西公民館	北
	21日(金)	北市民健康センター	北										18日(水)	芥見南公民館	北
	24日(火)	藍川公民館	北										19日(水) 25日(水)	三輪南公民館	北
	26日(木)	芥見東公民館	中										20日(金)	南部コミュニティセンター	南
	26日(木)	北東部コミュニティセンター	北										23日(月)	京町公民館	南
	30日(月)	芥見南公民館	中										24日(火) 27日(金)	長森西公民館	北
	30日(月)	方泉公民館	北										26日(木)	加納東公民館	北
	30日(月)	方泉公民館	北										31日(火)	北東部コミュニティセンター	北
大腸がん検診(便潜血検査2日法)	【対象者】40歳以上の人 【申込先】「肺がん・結核、胃がん、乳がん検診会場」または各市民健康センター	40～69歳の人：無料 70歳以上の人：200円	肺がん検診(かくたん細胞診)	【対象者】40歳以上で3日間連続してたんの出る人【申込先】「肺がん・結核検診会場」または各市民健康センター	510円	セツト検診(肺がん・乳がん・大腸がん)	【対象者・料金】各がん検診のとおり【日時】22日(日)午前9時～10時30分【会場・申込先】南市民健康センター	510円							

7月の日程 相談、検査など

※料金はいずれも無料です。※その他健康に関して、いつでもお気軽にご相談ください。

事業名	実施日	受付時間	場所	申込先・対象者
育児心配ごと相談	5日(木)	午後1時～2時30分	北	予約不要。育児について相談したい人
	18日(水)	午前9時～10時30分	中	
パパママ学級	18日(水)	午後1時～2時30分	中	予約不要。妊婦さんとその夫
	9日(月)	午後1時集合	中	
女性健康相談・不妊相談	土・日曜日、祝日を除く毎日	午前9時～午後5時	健・中・北	不妊や女性の身体的・精神的な悩みについて相談したい人。火～金曜日はふれあい保健センターでも相談可。面接による相談は事前申込必要。
精神科医によるこころの健康相談会	18日(水)	午後4時30分～5時30分	保健所3階	希望者は事前に保健所地域保健課へ
総合健康相談窓口	土・日曜日、祝日を除く毎日	午前9時～午後5時	保	薬物依存者とその家族、アスベスト・化学物質などについて相談したい人
ひきこもり総合相談窓口	土・日曜日、祝日を除く毎日	午前9時～午後5時	地	ひきこもりについて相談したい人。保健所地域保健課へお問い合わせください。
精神保健相談	土・日曜日、祝日を除く毎日	午前9時～午後5時	地・中・北	精神障がい者(大人の発達障がいを含む)及びその疑いのある人に関し相談を希望する人。
エイズ検査 ☆は即日検査のみ	2日(月)	午後1時20分～3時 ☆午後5時～6時	保健所3階	検査予約は保健所地域保健課へ(匿名で受けられます)。相談のある人は保健所地域保健課または各市民健康センターへお問い合わせください(土・日・祝日、年末年始を除く毎日の午前9時～午後5時)。
骨密度測定	10日(火)	午前9時30分～11時	中	予約不要。市内在住の18歳以上の人
遺伝相談	19日(木)	午後1時30分～3時30分	中	希望者は事前に中市民健康センターへ

◎お問い合わせの際には、電話番号をお確かめのうえ、お掛け間違いのないようお願いします。

問い合わせ先	●健康増進課 都通2-19-1 ☎252-7193 ●地域保健課 都通2-19-1 ☎252-7191 ●南市民健康センター 莒部菱野1-75-2 ☎271-8010 ●保健医療課 都通2-19-1 ☎252-7197 ●中市民健康センター 都通2-19-1 ☎252-0632 ●北市民健康センター 長良東2-140 ☎232-7681
--------	---------------------------------------------------------------------------------------------------------------------------------------------------------------------------

20歳以上の女性の皆さん 子宮がん検診を受けましょう

子宮がんの早期発見・早期治療のため、ぜひ検診を受けましょう。20歳を過ぎたら、2年に1回、継続的に検診を受けることが大切です。

◆実施期間 7月1日(日)～来年2月28日(木)(休診日は除く) ◆対象者 市に住居登録を有する20歳以上の女性
◆自己負担金 頸部のみ：1,740円 頸部と体部：3,180円(体部検診は、医師が必要と認めた場合に実施します)
※生活保護世帯の人は無料です。受診前にお問い合わせください。☎健康増進課☎252-7193、中市民健康センター☎252-0632、南市民健康センター☎271-8010、北市民健康センター☎232-7681

▼子宮がん検診委託医療機関一覧(50音順)	医療機関名	所在地	電話番号	医療機関名	所在地	電話番号
石原産婦人科	芥見巖崎2-145	241-3535	高橋産婦人科	梅ヶ枝町3-41-3	263-5726	
いずみレディースクリニック	菅生6-2-4	296-4141	永田医院	福富天神前78-1	229-2101	
一色の森ゆりレディースクリニック	前一色西町4-1	246-1011	西岐阜産婦人科医院	市橋5-3-9	272-3881	
岩砂病院・岩砂マタニティ	八代1-7-1	232-1777	早崎レディースクリニック	雲雀町1-21-1	263-1492	
大塚レディースクリニック	切通1-13-17	245-8838	平野総合病院	黒野176-5	239-2325	
おおのレディースクリニック	光町1-44	233-0201	古田産科婦人科クリニック	金町7-3	265-2395	
小倉医院	長良葵町1-2-3	231-1573	真鍋産婦人科	金室町1-11	262-3224	
加藤医院	向加野3-6-20	243-1114	マナベ産婦人科医院	鏡島西2-19-5	253-3335	
かとうマタニティクリニック	芥見長山3-94-2	241-3332	操健康クリニック	藪田南1-4-20	274-0330	
河村病院	芥見大般若1-84	241-3311	操レディースホスピタル	津島町6-19	233-8811	
斎藤産科婦人科院	北ハツ寺町5	263-0080	宮崎千恵婦人クリニック	長良1972-5	233-5553	
しま医院	池ノ上町4-74	233-8732	宮崎レディースクリニック	加納本町3-5	271-3344	
高井外科	正木1978-72	232-6050	柳津病院	柳津町宮東1-102	388-3838	
			レディースクリニックまぶち	正木北町12-10	297-1103	

節目歯科健康診査を受けましょう

◆対象者 6月末にお知らせのはがきをお送りします。昭和62年・57年・52年・47年・42年・37年・32年・27年・22年生まれの人

◆実施期間 7月1日(日)～来年2月28日(木)(休診日を除く)

◆実施場所 節目歯科健診のポスターが掲示してある市内の委託歯科医療機関 ※市ホームページでご確認ください。

◆自己負担金 510円 ※生活保護世帯の人は無料です。受診前にお問い合わせください。

☎健康増進課☎252-7193、中市民健康センター☎252-0632、南市民健康センター☎271-8010、北市民健康センター☎232-7681

新庁舎建設 ダイジェスト①



新庁舎建設事業は、本体工事の着工から約1か月が経過しました。工事は計画通り進んでおり、現在、建物の基礎工事に向けて、掘削作業を行っています。

工事の進捗よく状況は、施工業者のホームページで、定点カメラの映像などを用いてご紹介していますので、ぜひご覧ください。また、広報ぎふや市ホームページでも、随時お知らせしていきます。

さて、今号から連載「新庁舎建設ダイジェスト」と題し、本事業のあらましをご紹介します。第1回となる今号は、新庁舎建設の必要性とこれまでの経緯についてです。



岐阜市 新庁舎 現場 お知らせ 検索

1 なぜ、新庁舎建設が必要なのか

現在の本庁舎は、昭和41年の建設から52年が経過し老朽化が進んでいることに加え、本庁機能は5つの庁舎に分散しています。

また、いずれの建物も狭く、バリアフリーやセキュリティが不十分であるなど、市民の皆さんの利便性に関わる課題も抱えています。建物の耐震性についても、大規模地震の際には、建物の損傷あるいは庁舎に使用されているアスベストの飛散などによって使用できなくなる可能性が高く、深刻な課題になっています。

行政庁舎は、災害時に市民の皆さんの生命や財産を守る防災拠点となり、災害対応の司令塔としての役割を果たすことが求められます。

さらに、南海トラフ巨大地震の30年以内の発生確率は、従来の「70%程度」から「70%から80%」へと引き上げられるなど、大規模地震の脅威が確実に高まりつつあり、災害に強い新庁舎の建設は、一刻も早く取り組まなくてはならない事業であると考えています。

☎新庁舎開庁準備課 ☎214-2673 FAX262-0512 ✉shinchosha-kai@city.gifu.gifu.jp

2 これまでの経緯

市は、市庁舎のあり方について、平成16年度から岐阜大学医学部等跡地の活用方法と合わせて検討に着手し、平成22年度に策定した「岐阜大学医学部等跡地整備基本計画」で市民の皆さんの要望が多かった行政施設を第2期整備施設として位置付けました。その後、学識経験者や公募委員、各種団体の推薦を受けた方々で構成する「岐阜大学庁舎のあり方検討委員会」で検討を重ね、平成26年12月、市議会において岐阜大学医学部等跡地への移転を決定し、「岐阜市新庁舎建設基本計画」を策定しました。

そして、平成27・28年度に基本・実施設計を作成し、今日に至っています。また、本事業を進めるにあたっては、「市民に開かれた新庁舎」の実現のため、市民説明会や市民ワークショップなどを開催し、市民の皆さんのご意見を丁寧にお伺いし、でき得る限り活用させていただいています。現在も引き続き、市民の皆さんのご意見をお待ちしておりますので、お気軽にお寄せください。



▲市民説明会の様子

平成16年度	岐阜大学医学部等跡地利用に係る市民意見の募集(要望の高かった施設：市庁舎、図書館、商業施設)公募市民を含む「岐阜大学医学部等跡地利用検討委員会」を設置
平成22年度	「岐阜大学医学部等跡地整備基本計画」を策定
平成26年度	市議会にて庁舎移転を議決「岐阜市新庁舎建設基本計画」を策定
平成27年度	基本設計を作成
平成28年度	実施設計を作成
平成29年度	新庁舎本体工事を契約
平成30年度	新庁舎本体工事に着手



◎次回(広報ぎふ7月15日号)は、新庁舎の計画概要についてご紹介する予定です。

★新庁舎建設事業に係る寄附を募集しています。

- 【返礼など】
- オリジナルの感謝状、お礼状の贈呈
- 新庁舎に芳名板を設置し未永く顕彰
- 庁舎建設史への掲載
- 市外在住の方には、市ゆかりの特産品



- 【パンフレット配布場所】
- 本庁舎、南庁舎、ぎふメディアコスモス
- 各事務所(7か所)、各コミュニティセンター(8か所)
- ※市ホームページからもダウンロード可

詳しくは…

☎岐阜市 新庁舎 寄附 検索

皆さんのご支援をお願いします。

募集

集まれ!! ぎふっ子“こどもひろば”参加者(追加募集)

5月に学校から配布したチラシにて募集したワークショップの定員に一部空きができましたので、参加者を追加で募集します。楽しみながら、しっかりと学べるものづくりとプログラミングを体験しよう!



当日自由に参加できるワークショップもあります。
◆期間 6月30日(土)・7月1日(日) 午前10時30分～午後3時

◆場所 旧徹明小学校(金宝町4-1)
◆対象者 市内在住の小中学生 ◆参加費 無料(別途材料費が必要なワークショップがあります)

◆申込 右記QRコードから専用ウェブページにアクセスして申し込み

※空きのあるワークショップなど詳しくはウェブページをご確認ください。当日は必ず参加してください。

☎教育政策課☎265-3982



「さんぽde野外ライブtoスペシャルライブ」の出演者

①一般公募アーティストLIVE ◆日時 11月4日(日)午前10時30分～午後3時(会場⑦⑧は午前11時～) ※雨天時は会場を変更して開催。◆会場 ①ぎふメディアコスモス みんなの広場カオカオ(雨天時はみんなのホール) ②ドリームシアター岐阜 ③岐阜高島屋前わくわくステージ ④金公園時計台広場(雨天時は文化センター) ⑤じゅうろくてつめいギャラリー ⑥円徳寺 ⑦pannonica(パノニカ) ⑧M'sCafe(エムズカフェ) ※⑦⑧は飲食店 ◆応募資格 個人または団体で、年齢、プロ・アマチュア、ジャンルは問いません。※住宅に密着しているため音量を制限します。政治的・宗教的な宣伝活動不可。◆出演者数 45組(会場①～⑥＝各6組、会場⑦⑧＝各5組)程度 ※申込者多数の場合は抽選。◆演奏時間 1組45分程度 ※会場・出演時間の指定はできません。

②一般公募アーティストLIVE～ランチコンサート～ ◆日時 11月1日(木)・2日(金)・3日(土・祝)の正午～午後1時 ◆会場 ぎふメディアコスモス ドキドキテラス ◆応募資格 一般公募アーティストLIVEに出演する個人またはグループのみ出場可。アコースティック(打楽器・管楽器など不可)に限る。◆出演者数 3組(1日1組)程度 ※申込者多数の場合は抽選/出演日の指定はできません。

③cinema staff(シネマスタッフ) SPECIAL LIVE [cinema staff]と共演し、2曲程度を歌います。◆日時 11月4日(日)午後6時～8時 ◆会場 市民会館大ホール(美江寺町2-6) ◆応募資格 一般公募アーティストLIVEに出演するソロボーカルのみオーディション(指定曲なし・オーケストラCDを持参)出場可。

【共通】◆出演料 無料 ◆申込・☎ 7月6日(金)(消印有効)までに申込用紙と出演者全員が写った写真を郵送、Eメールまたは直接文化芸術課「さんぽde野外ライブtoスペシャルライブ出演者募集」係(〒500-8701今沢町18本庁舎7階・☎214-4973・✉bunkageijutsu@city.gifu.gifu.jp)へ。申込用紙は、各コミュニティセンター・公民館、市ホームページなどで入手できます。

中央卸売市場で開催！ 岐阜えだまめの夏休み親子講座



枝豆の説明と試食、岐阜えだまめのゆるキャラ「まめたん」も来場します。

- ◆日時 7月24日(火)午後1時30分～2時30分
- ◆場所 中央卸売市場(西部新所2-5)
- ◆対象者 市内および近郊に在住の小学生と保護者
- ◆定員 15組60人(1組4人まで/未就学児を含み、大人は1組2人まで)
- ◆参加費 無料 ◎岐阜えだまめ「まめたん」グッズをプレゼント!
- ◆申込・☒ 講座名、郵便番号・住所、保護者および小学生の氏名(ふりがな)・年齢・学年、電話番号、(ある人はえだまめに関する話題・質問、返信表面にも郵便番号・住所、氏名を記入して、往復はがきで6月30日(出)必着)までに岐阜中央青果(株)・国枝(〒500-8607西部新所2-5・☎272-3535)〈月～土曜日(6月20日・27日の各休を除く)の午前8時～午後4時)へ。申込者多数の場合は抽選。

青少年会館の夏期講座 学ぼう!作ろう!体験しよう!



◆申込・☒ 講座名、住所、氏名(ふりがな)、学校名・学年、電話番号、保護者氏名(ふりがな)を往復はがき(1人1枚1講座)で7月3日(火)(必着)までに各青少年会館「夏期講座」係へ。申込者多数の場合は抽選。
※詳しくは岐阜市教育文化振興事業団ホームページをご覧ください。

講座名	日時	対象者	定員	諸費用
お花のビーズのカラフルプレスレット①	7/21(出) 9:30～11:30	小1～小6	20人	300円
お花のビーズのカラフルプレスレット②	7/21(出)13:30～15:30		20人	300円
楽しい手芸 かわいい帽子作り	7/28(土)14:00～16:00	小1～小6※1	16人	850円
パステルアート 夏の絵をえがこう	7/29日10:00～11:30	小1～小6	16人	650円
今大流行のハーバリウム作り	7/29日13:30～15:30		20人	800円
初めての琴	7/31(火)・8/1(水)10:00～11:30	15人	100円	
割りばし工作 ゴム鉄砲などを作って遊ぼう	8/2(木) 9:30～11:30	小1～小6	20人	200円
サマーデコレーション小物入れ作り	8/4(土) 9:30～11:30		15人	550円
生け花教室 夏を涼しく!	8/5(日)10:00～11:30	20人	850円	
初めての将棋	8/9(木)・10(金)13:30～15:00	20人	100円	
英語でクッキング	7/22(日) 9:30～11:30	小1～小6	20人	700円
楽しい化石の壁飾り作り	7/27(金) 9:30～11:30		20人	200円
英会話に挑戦しよう!	9/2(日)・8(土)・9(日)10:00～11:30	15人	1,150円	
液体万華鏡作りとミニサイエンスショー	7/22(日)13:30～15:30	小1～小6の親子	12組	1組 500円
親子でバルーンアートにチャレンジ	7/25(水) 9:30～11:30		15組	1組 350円
おじぎだんご三兄弟とミニサイエンスショー	7/28(土) 9:30～11:30	12組	1組 400円	

講座名	日時	対象者	定員	諸費用
おもしろ手品	7/22(日) 9:30～11:30	小1～小3	20人	50円
紙でおもちゃを作って遊ぼう	7/25(水) 9:30～11:30		20人	200円
今大流行のハーバリウムを作ろう①	7/27(金) 9:30～11:30	小1～小6	20人	800円
今大流行のハーバリウムを作ろう②	7/27(金)13:30～15:30		20人	800円
木工作「のぼりチョウ」	8/1(火) 9:30～11:30	小1～小3	20人	550円
お花のビーズで作るカラフルプレスレット①	8/2(水) 9:30～11:30		20人	300円
お花のビーズで作るカラフルプレスレット②	8/2(木)13:30～15:30	小1～小6	20人	300円
パステルアート	8/5(日)10:00～11:30		15人	650円
光るエコ消しゴムを作ろう	7/21(出) 9:30～11:30	小1～小6	20人	150円
英語でクッキング	7/22(日)14:00～15:30		20人	700円
楽しい化石の壁飾り作り	7/28(土) 9:30～11:30	小1～中3の親子	20人	200円
涼しい夏の和菓子づくりに挑戦～あんみつ・わらびもち～	7/22(日) 9:30～12:30		8組	1組900円
美味しい焼ききたてパン作り①	7/26(木) 9:30～12:30	小1～中3の親子	8組	1組1,000円
栄養満点ワンプレートランチを作ろう	7/29(日)10:00～13:00		12組	1組1,500円
美味しい焼ききたてパン作り②	8/4(出) 9:30～12:30	小1～中3の親子	8組	1組1,000円
生け花で夏の花が家を飾ろう	8/4(出)13:30～15:30		10組	1組1,600円
枝豆のケーキサレを作ろう	8/5(日) 9:30～12:00	小1～中3の親子	8組	1組700円
涼しい夏の洋菓子づくりに挑戦～ゼリー・スポンジケーキを使って～	8/26(日) 9:30～12:30		8組	1組900円

※1＝小学1～3年生は保護者同伴。 ※2＝小学1～6年生の親子。5・6年生は子どものみも可。

ワキ・ワキ ワク・ワク 夏だ! 休みだ! チャレンジだ!

長良川国際会議場市民ふれあい事業 第10回長良川国際会議場探検ツアー

照明・音響の体験もできるスタンパラリー形式の探検ツアー。
◆日時 8月21日(火)午後2時～4時30分
◆場所 長良川国際会議場
◆対象者 小学4～6年生 ※2～6人のグループでお申し込みください。
◆定員 40人 ◆参加費 無料 ◆申込・☒ 6月26日(火)午前9時～7月4日(休)、グループ代表者による電話予約の後、参加者1人につき申込書1枚(長良川国際会議場・同ホームページ・文化センター・市民会館などで入手)を郵送、ファクスまたは直接長良川国際会議場(〒502-0817長良福光2695-2・☎296-1200・FAX296-1210)へ。先着順。



講座名	日時	対象者	定員	諸費用
お琴をひいてみよう(低学年)	7/24(火)・25(水)・26(木) 9:00～10:15	小2・小3	10人	150円
お琴をひいてみよう(高学年)	7/24(火)・25(水)・26(木) 10:30～11:45	小4～小6	10人	150円
エコバッグにステンシルでえがこう	7/25(水) 13:30～15:30	小1～小6※1	15人	700円
ローラーでコロコロして楽しい絵をかこう	8/2(木) 13:30～15:30	小1～小6	15人	750円
もう少し強くなろう楽しい将棋(低学年)	8/2(木)・3(金) 10:00～11:30	小1～小3	20人	100円
もう少し強くなろう楽しい将棋(高学年)	8/2(木)・3(金) 13:30～15:00	小4～小6	20人	100円
木工作「恐竜プラキオサウルス」	8/4(土) 9:30～11:30	小1～小6	30人	650円
おもしろい手品教室(低学年)	8/5(日) 9:00～10:30	小1～小3	20人	50円
おもしろい手品教室(高学年)	8/5(日) 10:40～12:10	小4～小6	20人	50円
手芸 かわいい帽子作り	8/5(日) 13:30～15:30	小1～小6※1	16人	850円
液体万華鏡ミニサイエンスショー	7/21(出) 9:30～11:30	小3～小6	20人	450円
英語で遊ぼう(低学年)	7/27(金) 9:00～10:15	小1～小3	15人	350円
英語で遊ぼう(高学年)	7/27(金) 10:30～11:45	小4～小6	15人	350円
おじぎだんご三兄弟・ベタコロ君ミニサイエンスショー	8/10(金) 9:30～11:30	小3～小6	20人	350円
実物から学ぶ楽しい親子化石教室(アンモナイトのかべかけづくり)	7/29(日) 9:30～11:30	※2	10組	1組 400円 子どものみ200円
親子で楽しむポーセラーツ	7/29(日) 13:30～15:30	小1～小6の親子	10組	1組2,260円
親子で端切れと染め和紙で魔法の生き物を作ろう	8/26(日) 9:30～11:30		10組	1組 800円

講座名	日時	対象者	定員	諸費用
サマーデコレーション小物入れ	7/21(出) 9:30～11:30	小1～小6	16人	550円
滞空競技ペーパーグライダー	7/24(火) 9:30～11:30		20人	1,030円
卓球(水曜5回コース)	7/25、8/1・8・22・29各(水)13:15～14:45	小4～小6	15人	250円
ヒップホップダンス(水曜5回コース)	8/1・8・15・22・29各(水)15:15～16:45	小1～小4	16人	250円
楽しい化石のかべかざり作り	7/26(木) 9:30～11:30	小3～小6	16人	200円
もう少し強くなろう将棋	7/26(木)・27(金) 14:00～15:30	小1～小6	24人	100円
手芸 かわいい帽子作り	7/28(土) 9:30～11:30	小1～小6※1	16人	850円
工作 作った遊べるおもちゃ作り	7/29(日)13:30～15:30	小1～小6	20人	200円
遊び塾 ストローであそぼう	8/3(金) 9:30～11:30		20人	250円
夏のパステルアート	8/5(日)13:30～15:30	小1～小6	16人	650円
お花のビーズのカラフルプレスレット①	8/9(木)9:30～11:30		16人	300円
お花のビーズのカラフルプレスレット②	8/9(木)13:30～15:30	小1～小6※1	16人	300円
風鈴におえかき	8/21(火) 9:30～11:30		25人	700円
ガラスにステンドグラス風にえがこう	8/21(火)13:30～15:30	小1～小6※1	15人	700円
自然素材で作る虫たち	8/23(木) 9:30～11:30		20人	160円
楽しいサイエンスショー	7/25(水)10:30～11:30	小1～小6	30人	50円
サイエンスソーラーソーをつくらう	8/7(火) 9:30～11:30		20人	550円
楽しいクッキング①枝豆のケーキサレ	7/31(火)10:00～12:00	小1～小6	16人	350円
楽しいクッキング②どうもこしパン	8/21(火)10:00～12:00		16人	350円
英語でクッキング	8/25(土) 9:30～11:30	小1～小6の親子	16人	700円
ポーセラーツ ブルーメン①	7/22(日) 9:30～11:30		10組	1人1,130円
ポーセラーツ ブルーメン②	7/29(日) 9:30～11:30	小1～小6の親子	10組	1人1,130円
今大流行のハーバリウム作り	8/4(土) 9:30～11:30		12組	1人800円
親子わくわくクッキング①枝豆のケーキサレ	7/31(火)13:00～15:00	小1～小6の親子	8組	1人350円
親子わくわくクッキング②どうもこしパン	8/21(火)13:00～15:00		8組	1人350円

長良川うかいミュージアム第4回市民講座 「長良川の石と生きものたち」

ヨシノボリやアユなど石を利用する生き物について学んだ後、河原で石を拾い、生き物の絵を描くストーンペインティングを体験します。◆日時 7月16日(月)祝午後1時30分～3時 ◆講師 圓戸恭子さん(世界淡水魚園水族館「アウア・トトぎふ」) ◆対象者・定員 小学1～3年生の子と親/10組20人 ◆受講料 無料 ◆場所・申込・☒ 6月16日(土)～7月2日(月)に講座名、郵便番号・住所、親子の氏名、電話番号を往復はがきで郵送(必着)、ファクス、Eメールまたは直接長良川うかいミュージアム(〒502-0071長良51-2・☎210-1555・FAX233-6658・✉info@ukaimuseum.jp)へ。申込者多数の場合は抽選。



イメージ

■人形劇鑑賞会7月

愛知県の「よろず劇場とんがらし」が、「ラーくんのおもしろパネルミュージカル」を上演します。◆日時 7月22日(日) 午前10時30分～11時30分 ◆入場料 1,000円(前日までの予約で200円引き) ※いずれも支払いは当日。4歳以下は無料 ◆事前申込 6月24日(日)午前9時からドリームシアター岐阜1階受付で。電話予約可。



■夏休み子どもセミナー・日本の技入門セミナー

◆申込 往復はがき(1枚1セミナー2人まで)に①セミナー名、②郵便番号・住所、③氏名(ふりがな)、④性別、⑤学校名・学年、⑥電話番号、⑦保護者氏名、返信表面にも郵便番号・住所、氏名を記入して、各締切日(必着)までにドリームシアター岐阜へ。2人で申し込み場合、上記②～⑦を2人とも記入してください。申込者多数の場合は抽選。

★夏休み子どもセミナー(シングル講座)

セミナー名	時間	対象者	定員	費用
おしゃれな洋菓子を作ろう①	9:30～12:30	小1～中3	18人	870円
切り絵でランチョンマットを作ろう	9:30～11:30	小1～中3	20人	370円
歌って踊ってドンドン!	9:30～11:30	小3～中3	20人	260円
おしゃれな洋菓子を作ろう②	13:30～16:30	小1～中3	18人	870円
マジックグッズを作って、マジシャンになろう!	13:30～15:30	小3～小6	20人	590円
ねんどで魚のせいかいを作ろう	13:30～15:30	小1～小6	20人	360円

②開催日:7月27日(金)/締切:7月5日(木)

オリジナルバンに挑戦しよう①	9:30～12:30	小3～中3	18人	700円
ガラスアートに挑戦しよう	9:30～11:30	小4～中3	20人	1,960円
プロから学ぶステッカーデザイン	9:30～11:30	小4～中3	18人	無料
オリジナルバンに挑戦しよう②	13:30～16:30	小3～中3	18人	700円
みるく教室	13:30～15:30	小1～小2	30人	30円
かげえシアターを作ろう	13:30～15:30	小1～小4	12人	600円

③開催日:7月31日(火)/締切:7月10日(火)

クレイアニメーションに挑戦しよう	9:30～15:30	小3～中3	24人	650円
カップケーキのメモスタンドを作ろう	9:30～11:30	小3～中3	20人	370円
パティシエから学ぶデコレーション入門①	9:30～12:00	小4～中3	18人	2,030円
パティシエから学ぶデコレーション入門②	13:00～15:30	小4～中3	18人	2,030円
木でビー玉迷路を作ろう	13:30～15:30	小1～小4	15人	400円

★日本の技入門セミナー 締切:7月3日(火)

セミナー名	日時	対象者	定員	費用
職人から学ぶ貴金属装身具①	7/24(火)	小4～中3	20人	無料
職人から学ぶ電子機器組み立て①	13:30～15:30		20人	
職人から学ぶ貴金属装身具②	7/25(水)		20人	
職人から学ぶ電子機器組み立て②	13:30～15:30		20人	

■子どものフロアを利用しませんか

4・5階の子どものフロアには、いろいろな国のおもちゃが大集結! ドイツ製の遊具で本格的なお買いもの体験ができる「ふれあいルーム」や、スウェーデン生まれの砂を使った砂遊びができる「なかよしルーム」、大量のブロックを自由に組み立てられる「ブロックコーナー」、エアホッケーやサッカーテーブルなどのボードゲームが楽しめる「ゲームコーナー」などがあります。ぜひ遊びに来てみませんか。

- ◆開館時間 火～土曜日:午前9時～午後9時(日曜日・祝日は午後5時まで)
- ◆休館日 月曜日、祝日の翌日 ◆4・5階フロア曜日使用料 小学生200円(市内在住は無料)、高校生以上510円、幼児は無料(保護者同伴で入場可)
- ◆場所・☒ ドリームシアター岐阜(〒500-8813明德町6・☎262-2811)

生涯学習センター ボランティア基礎講座 中高生のためのボランティア～ミライに出会う、夏になる～

自分にできることってなんだろう? 体験して見つける、知ることで見つかる。未来への一歩を踏み出そう!(全3回講座)

回	日時	場所	内容/講師・ファシリテーター
1	7/30(月) 13:30～15:00	ハートフルスクエアG大研修室	オリエンテーション/今村亮さん(認定NPO法人カタリバマネージングディレクター)
2	7月31日(火)～8月15日(休)のうち1日 ※1人1体験	ハートフルスクエアG大研修室	①病院ボランティア活動の体験 ②戦争体験を語り継ぐ夕べ ③「ユニセフ」ってなあに? ④岐阜コミュニティカフェ「れんげ」の運営サポート ⑤武将隊の「おもてなし」を体感! ⑥「岐阜ダルク」ってどんなところ? ⑦岐阜市畜犬管理センターに関わる犬・猫・人のことを知ろう ⑧親子クッキングのサポートスタッフ 活動場所・日時など詳細は、チラシまたはホームページでご確認いただくか、下記へお問い合わせください。
3	8/20(月) 13:00～16:00	ハートフルスクエアG大研修室	フィードバック、今後の活動紹介/生涯学習センター職員ほか

◆対象者・定員 中学生・高校生/40人 ◆受講料 無料(ボランティア保険未加入の場合は別途350円が必要) ◆申込・☒ 講座名、希望する体験活動番号、郵便番号・住所、氏名(ふりがな)、学校名・学年、電話番号、ボランティア保険加入の有無を7月20日(金)(必着)までに往復はがき、ファクスまたはEメールで生涯学習センター(〒500-8521橋本町1-10-23・☎268-1050・FAX268-1057・✉hsg22@ccn.aitai.ne.jp)へ ※連名不可。希望体験活動が複数ある場合は活動ごとに申し込み。申込者多数の場合は抽選。

中央青少年会館の講座

①親子で体験講座「親子でチャレンジ!伊自良川で川遊び」

ガサガサ(魚とり)を楽しみます。
◆日時 7月22日(日)午前9時～正午 ※小雨決行
◆場所 伊自良川 ◆対象者 市内在住の小中学生と保護者 ◆定員 40人
◆申込締切日 7月6日(金)



②世界にチャレンジ講座 「世界は広い、みんなで楽しく!外国の人とふれあおう」

アメリカ、中国、フィリピンなどの文化や言葉、遊びを楽しみながら学びます。
◆日時 7月27日(金)午前9時～正午 ◆場所 中央青少年会館
◆対象者 市内在住の小学3～6年生 ◆定員 30人
◆申込締切日 7月11日(火)

③青少年のためのキャリア講座

◆対象者 市内在住の小学5年生～高校生 ※①は保護者同伴。
①ここにしかできないことがある。災害援助 自衛隊
◆日時 7月25日(火)午前9時～午後4時 ◆集合場所 中央青少年会館
◆場所 自衛隊岐阜基地(各務原市那加官有無番地) ◆定員 30人
◆申込締切日 7月4日(火)

②この街を守る使命がある。警察官体験

◆日時 7月31日(火)午後1時～4時 ◆場所 岐阜中警察署(美江寺町2-10) ◆定員 15人 ◆申込締切日 7月13日(金)

【共通】◆受講料 無料 ◆申込・☒ 各締切日(必着)までに講座名、住所、氏名(ふりがな)、学校名・学年、電話番号、(●は参加する)保護者氏名を往復はがき(1人(家族)1枚)で中央青少年会館「講座名」係へ。申込者多数の場合は抽選。持ち物などは後日お知らせします。

「長良川ふるさと体験キャラバン」に参加しよう

豊かな自然の中で川遊びを楽しみます。
◆期日 ①8月1日(火)・2日(休)、②8月7日

夏の特別展 **岐阜市科学館**

「アリスのふしぎ体験ツアー〜鏡の国へ!〜」

期間 7月28日(土)〜9月2日(日) ※期間中休館日なし
午前9時30分〜午後5時30分
 (入館は午後5時まで)

今年の夏の特別展は、「アリスのふしぎ体験ツアー〜鏡の国へ!〜」を開催。鏡と錯覚をモチーフにした不思議体験展示により人間の感覚をまどわす現象を体験できます。
★観覧料 高校生以上700円(600円)、小学生500円(400円)、3歳以上の幼児300円(250円) ※()は前売。前売日時など詳しくは科学館ホームページをご覧ください。

「爆笑!星のお兄さんのプラネタリウムショー」

毎年、大好評の「星のお兄さん」こと田端英樹さんによる、ギャグ満載の絶妙なトークと星座解説がミックスしたパフォーマンスをお楽しみください。

★日時 7月21日(土)午後1時30分〜3時、②午後3時30分〜5時 **★定員** ①②各200人 **★観覧料** 高校生以上610円、3歳〜中学生200円 ※市内在住の中学生以下は無料
★申込 6月12日(火)〜7月3日(火)(必着)に希望時間(第1・第2希望時間)、住所、代表者氏名(ふりがな)、電話番号、参加人数(5人まで/大人・子ども(3歳〜中学生)の各人数、各種障害者手帳をお持ちのひと70歳以上の人がいる場合は大人・子どもの各人数を明記)を往復はがき、Eメール(件名に「星見ショー」と明記)または直接(はがきによる返信を希望の場合は返信用はがきを持参)科学館「星見ショー」係へ。申込者多数の場合は抽選。
【共通】★場所・☎ 科学館(〒500-8389本荘3456-41・☎272-1333・☒gcs00@ccn.aitai.ne.jp)

図書館からのお知らせ

ビジネス支援セミナー「やってみなな」を現実に〜ゼロからはじめる起業の歩き方〜

◆日時・内容・講師 下表のとおり(全3回) **◆場所** ハートフルスクエア-G 2階研修室30(橋本町1-10-23) **◆定員** 15人 **◆受講料** 無料 **◆申込** 6月20日(火)午前9時〜7月3日(火)午後8時に郵便番号・住所、氏名、年齢、電話番号、希望業種を電話、ファクス、Eメール(☒ library1@city.gifu.gifu.jp / 件名に「ビジネス支援セミナー参加希望」と明記)または直接中央図書館・分館へ。先着順。 **時間**は午後6時30分〜8時30分

回	期日	タイトル	講師
1	7/4(水)	人生100年時代「起業で新しい自分を創る」	東山文夫さん(創業支援ルーム インキューション・マネージャー)
2	7/11(水)	あなたはどの分野でいつ起業しますか?〜軌道に乗る人がやっている3つのこと〜	梁川正さん(NPO法人起業家支援ネット)
3	7/18(水)	サポート機関で教えます!ノウハウから(☎)情報まで	上杉洋二さん(日本政策金融公庫) 水野廣一さん(岐阜県よろず支援拠点)

英語多読入門講座〜多読の世界に飛び込もう〜

多読とは、多読三原則「辞書は引かない、わからない所は飛ばす、飽きたらやめる」に従い、ごく簡単な英文からひたすら読んでいくと、ある段階から英語が理解できるようになるという習得法のことです。中央図書館は、現在約1,000冊の多読資料を所蔵。多読を知らない、勉強法が分からない人を対象に入門講座を開催。**◆日時** 7月8日(日)午後2時〜4時 **◆場所** ぎふメディアコスモス かんがえるスタジオ(司町40-5) **◆講師** 西澤一さん(豊田工業高等専門学校電気・電子システム工学科教授) **◆定員** 50人 **◆受講料** 無料 **◆申込** 6月23日(土)午前9時より電話または直接中央図書館へ。先着順。

ぬいぐるみのおとまり会(なかよしおはなし会)

ぬいぐるみと一緒におはなし会参加後、ぬいぐるみが図書館でお泊まりします。ぬいぐるみたちは図書館でどんな夜を過ごすのでしょうか。その様子をこっそり写真に撮ってプレゼントします。**◆日時** おはなし会(保護者同伴可)=7月21日(土)午後4時30分〜5時、ぬいぐるみ引き渡し=7月22日(日)〜29日(日) **◆場所** 中央図書館 **◆対象者** 4歳〜小学生までの、おはなし会に参加でき、ぬいぐるみと離れても大丈夫で、引き渡し期間内に引き取りに来ることができる子(引き取りは保護者可) **◆定員** 15人(ぬいぐるみは1人1体) **◆参加費** 無料 **◆申込** 6月30日(土)午前9時より直接中央図書館児童レファレンスカウンターへ。先着順。※電話、ファクス、Eメールでの受付不可。

ぎふライブラリークラブイベント「Book Book 交歓会」

誰かに読んでほしい本をプレゼントするなど本を介した交流を楽しみます。当日は持参したお気に入りの本(CDやDVDも可)を箱や布などでお店のよう飾るなど楽しく紹介してください。**◆日時** 7月29日(日)午後1時30分〜3時30分 **◆場所** ぎふメディアコスモス ドキドキテラス ※個人またはグループでも参加可。小学生以下は保護者同伴。参加者はなるべく事前説明会(7月9日(月)午後7時〜/ぎふメディアコスモス 協働のへや)に参加してください。**◆参加費** 無料 **◆申込** 6月15日(金)〜7月8日(日)に電話、ファクスまたは直接中央図書館へ。

「ぼくのわたしのショートショート発表会」作品を募集

直木賞作家・朝井リョウさんと中学生・高校生のトークイベント(10月27日(土)午後2時〜/ぎふメディアコスモス みんなのホール)で当日発表する作品を募集します。**◆応募資格** 開催日当日にイベントに参加できる中学生・高校生 **◆規定** 原稿用紙5枚以内(ワープロ原稿の場合は同程度の文字数)の短編小説。別紙にタイトル、希望する場合はペンネーム、住所、氏名、性別、学校名・学年、電話番号を記入。※作品の著作権は主催者に帰属します。**◆申込** 8月16日(木)(必着)までに郵送、Eメール(☒moushukomi@gifu-lib.jp / ワード文書・PDFファイルで送信)で中央図書館「めざせ直木賞作家」係へ。応募作品の中から選考した作品を発表(発表者は朝井さんとトークができるほか図書カード1万円分を進呈)。

7月のコミセン巡回図書館

下記の日程で図書室のないコミュニティセンターを巡回し、図書の貸し出しや返却などを行います。◎4月より、巡回ルートや時間が変わりましたのでご注意ください。
◆巡回日程 7月12日(木)・15日(日)・26日(木)・29日(日)：南部=午前10時〜10時45分/市橋=午前11時15分〜午後0時15分 7月5日(木)・8日(日)・19日(木)・22日(日)：北部=午前9時30分〜10時15分/北東部=午前11時〜正午/日光=午後2時〜3時 ※天候などの理由で巡回を行わない場合があります。詳しくは図書館ホームページ、チラシなどをご確認ください。

【共通】☎ 中央図書館(司町40-5・☎262-2924・FAX262-8754)

歴史博物館特別展 **期間** 7月16日(月・祝)まで

粋な古伊万里 江戸好みのうつわデザイン

色絵螺紋文蓋物 ©ToyamaTakayuki

江戸時代につくられた伊万里焼古伊万里の展覧会です。本展では、初公開の古伊万里コレクションを通じて、江戸時代の庶民層に好まれた器の形用用途や意匠デザインを紹介しています。

◆観覧料 高校生以上600円(400円)、小学生300円(200円) ※()は20人以上の団体料金。※各種障害者手帳をお持ちのひととその介護者1人・市内在住の70歳以上の人は証明書を提示すると無料。市内の中学生以下の人は無料。家庭の日(6月17日・7月15日の各日)に入館する中学生以下の人は無料。

◆開館時間 午前9時〜午後5時(入館は30分前まで) **◆休館日** 毎週月曜日(7月16日は開館) **◆場所・☎** 歴史博物館(大宮町2-18-1・☎2650010)

【関連行事】▶関連講座 ①発見!古伊万里のいきものたち ◆日時 6月23日・30日、7月14日の各出午前10時〜/6月17日、7月8日・15日の各日の午前10時〜・午後3時〜 **◆対象者** 中学生以下 **◆受講料** 無料 ※事前申込不要。②焼物給付体験!自分だけの絵皿を作ろう **◆日時** 7月7日(土)午後2時〜4時 **◆講師** 綿織鎌一さん(鍛工房) **◆対象者** 小中学生 **◆定員** 15人 **◆受講料** 1,500円 **◆申込** 講座名、郵便番号・住所、氏名、学年、電話番号を往復はがきで6月23日(土)(必着)までに歴史博物館(〒500-8003大宮町2-18-1)へ。申込者多数の場合は抽選。▶展示説明会 **◆日時** 6月15日・22日・29日、7月6日・13日の各出午前10時〜・午後3時〜/6月23日・30日、7月14日の各出午後3時〜

長良川新能(8月31日金)関連事業

●長良川新能をより楽しく見るための講演・公演会 ▼昨年の様子

今年の演目「熊坂」について後藤嘉津幸さん(幸清流小鼓方)の解説と若手能楽師による公演です。**◆日時** 8月1日(火)午後7時〜9時 **◆場所** 文化センター小劇場(金町5-7-2) **◆定員** 500人 **◆参加費** 無料 **◆申込** 往復はがき(1枚3人まで)に代表者の郵便番号・住所、氏名、電話番号、参加者氏名を7月20日(金)(必着)までに文化芸術課「長良川新能講演」係へ。申込者多数の場合は抽選。

●連調(小鼓)に出演する小中学生を募集

◆日時・場所 練習：8月7日・21日・28日の各(火)午前10時〜正午/文化センター舞台付き和室 **本番**：8月31日(金)午後3時集合/長良川河川敷特設舞台(雨天時は市民会館) ※浴衣と足袋をご用意ください。**◆講師** 後藤嘉津幸さん(幸清流小鼓方) **◆対象者・定員** 全日程参加できる小学3年生〜中学生/10人程度 **◆参加費** 無料 **◆申込** 郵便番号・住所、氏名、性別、学年、電話番号と意気込み(本人記入)をはがきで7月13日(金)(消印有効)までに文化芸術課「長良川新能公募出演」係へ。申込者多数の場合は選考。
【共通】☎ 文化芸術課(〒500-8701今沢町18・☎214-4973)

岐阜薬科大学薬草園「藍の生葉染め体験会」

◆日時 7月23日(月)午前9時30分〜午後3時(雨天決行) **◆場所** 岐阜薬科大学薬草園管理棟(椿洞字辻ケ内935) **◆定員** 20人 **◆参加費** 1,500円(材料費を含む) **◆持ち物** エプロン、ゴム手袋、バケツ(8〜10ℓ)、昼食、飲み物 **◆申込** 郵便番号・住所、氏名、電話番号(自宅・携帯)を往復はがき(1人1枚)で7月6日(金)(必着)までに岐阜薬科大学薬草園研究室「藍の生葉染め体験」係(〒502-8585三田洞東5-6-1)へ。申込者多数の場合は抽選。
 ☎ 薬草を学ぶ会 染めグループ・堀 ☎237-1504

体育館運動教室

【北部体育館(〒502-0857正木1020-2・☎233-2030)】
☆体験 頑張りない運動術 **◆日時** 7月24日(火)午後1時30分〜3時 **◆講師** 岩木博美さん(サンライトフィットネス講師) **◆定員** 80人 **◆受講料** 300円
☆やさしいピラティス教室 **◆日時** 7月18日・25日、8月1日・8日・15日・22日・29日、9月5日・12日の各(火)午後1時30分〜3時 **◆講師** 清水美穂子さん(AFFA認定講師) **◆定員** 30人 **◆受講料** 7,200円

【北西部体育館(〒501-1183則松2-65-2・☎239-9480)】
☆バランスボール教室 **◆日時** 7月19日、8月9日・16日・30日、9月6日・13日・20日・27日の各(火)午前11時〜午後0時30分 **◆講師** 栗田弓子さん(一社)体力メンテナンス協会バランスボールインストラクター) **◆定員** 10人 **◆受講料** 6,400円
【共通】◆持ち物 動きやすい服装、ピラティス・バランスボール教室はヨガマットまたはバスタオル **◆申込** 7月6日(金)(必着)までに希望教室名、住所、氏名、年齢、電話番号を往復はがきで郵送または返信用はがきを持参して直接各体育館へ。申込者多数の場合は抽選。少数の場合は開催しない場合あり。※各体育館は月曜日が休館

長良川・柳ヶ瀬健康ステーション7月の教室

教室名	期日	時間
足腰しっかり体操	11・25 各(火)	11:30~12:00
	8日、9・23 各(月)	13:30~14:00
体すっきりストレッチ	20(金)	11:00~11:30
	1・22 各(日)	13:30~14:00
栄養セミナー	4・18 各(水)、9(月)	14:30~15:00
	6・27 各(金)	11:00~11:30
はじめてのエアロビクス	3・10・17・24・31 各(火)	13:30~14:00
	2・30 各(月)	13:30~14:00
脳活運動教室	23(月)	14:30~15:00
	29(日)	13:30~14:00
男の運動教室	17・31 各(火)、13・27 各(金)	19:30~20:00
	2・16・30 各(月)	11:30~12:00
はじめてのノルディックウォーキング30	2・9・23・30 各(月)	10:30~11:00
	3・10・17・24・31 各(火)	13:30~14:00
ノルディックウォーキング60	6・13・20 各(金)、15(日)	13:30~14:00
	11・25 各(火)	14:00~14:30

水分補給ができるものをご持参ください。

平成30年度事業者向け省エネセミナー

▼第三岐阜老人ホームの太陽熱利用設備

◆日時 7月24日(火)・25日(水)の午後1時30分〜3時
◆場所 第三岐阜老人ホーム(日野東5-3967-57)
◆内容 講演「知らない損をする省エネ・節電の進め方」、省エネ・節電診断の紹介、太陽熱利用設備の概要説明・見学 など
◆対象者 事業所の担当者
◆定員 各日20人 **◆参加費** 無料
◆申込・☎ 希望日、住所、事業者名・参加者氏名、電話番号を7月11日(火)までに電話、ファクス、Eメールで地球環境課(☎214-2149・FAX264-7119・☒chikyu@city.gifu.gifu.jp)へ。申込者多数の場合は市内事業者を優先して抽選。

平成30年度ビジネスチャレンジ支援セミナー第1弾「会社を面白くするアイデアと実践〜起業における販路開拓〜」

一点もののタイルを企画・開発し、他社とは異なる販路開拓・流通網整備などを行った経営者の戦略について学びます。**◆日時** 7月21日(土)午後2時〜4時 ※ビジネスチャレンジ相談窓口(午前10時〜正午/午後1時〜6時/中央図書館)も開設
◆場所 ぎふメディアコスモス かんがえるスタジオ(司町40-5) **◆講師** 玉川幸枝さん(合同会社代表)
◆定員 80人 **◆参加費** 無料 **◆申込・☎** 住所、氏名、電話番号をファクスまたはEメールで産業雇用課(☎214-2358・FAX265-2218・☒sangyo-koyo@city.gifu.gifu.jp)へ。

ぎふ起業家育成塾

◆期間 8月11日〜11月17日の土曜日(全15回) **◆場所** OKBふれあい会館 **◆内容** 財務・労務・マーケティング・経営戦略などの基礎講座、ビジネスプラン作成に関するゼミ・個別指導・プラン発表会など **◆定員** 15人 ※選考審査あり **◆受講料** 10,800円
◆申込・☎ 申込用紙を7月18日(木)までにEメールまたは郵送で(公財)岐阜県産業経済振興センター(〒500-8505菟田南5-14-53OKBふれあい会館10階・☎277-1079)へ。申込用紙は同センターホームページで入手可。

「働き方改革推進支援事業」がスタート

岐阜県働き方改革推進支援センターでは、働き方改革に取り組む中小企業・小規模事業者を対象に、労働時間の見直し、人材確保などの相談に応じます。**◆相談日時** 平日の午前9時〜午後5時 **◆相談場所** 岐阜県働き方改革推進支援センター(神田町6-12シブザ神田5階) **◆相談料** 無料 ※企業訪問、電話相談、出張相談会・セミナーも開催します。☎ 岐阜県働き方改革推進支援センター ☎201-5832

参加無料・申込不要

教室名	期日	時間
足腰しっかり体操	3・10・17・24・31 各(火)	11:15~11:45
	1・15・29 各(日)	13:00~13:30
体すっきりストレッチ	5・12・19・26 各(水)	15:00~15:30
	27(金)	11:15~11:45
栄養セミナー	6・13・20 各(金)	11:15~11:45
	9・23・30 各(月)	10:30~11:00
はじめてのエアロビクス	5・12・19・26 各(水)	14:15~14:45
	4・11・18・25 各(火)	13:00~13:30
男の運動教室	9・23・30 各(月)	18:30~19:00
	6・20 各(金)	10:30~11:00
ボールエクササイズ	8・22 各(土)	13:00~13:30
	7・21 各(日)	15:15~16:00
しなやかな身体をつくる「バレトン」	3・31 各(火)	18:30~19:15
	9・16・23・30 各(月)	11:15~11:45
ノルディックウォーキング30	10・17・24・31 各(火)	14:00~14:30
	4・11・18・25 各(水)	10:30~11:30
薬剤師による健康講話	19(木)	13:00~14:00

7月の日曜・夜間救命講習

期日	場所・申込先・☎	内容
7/1(日)	岐阜中消防署(美江寺町2-9)	①②
20(金)	☎262-7165	⑤
6(金)	瑞穂消防署(瑞穂市別府2451-1)	⑤
15(日)	☎327-0119	③
8(日)	岐阜南消防署(茜部本郷1-12)	①②
27(金)	☎272-2012	⑤
8(日)	山県消防署(山県市高木1291-2)	①②
27(金)	☎0581-22-0119	⑤
13(金)	岐阜北消防署(鷺山1769-496)	⑤
22(金)	☎231-5308	①②
13(金)	本巣消防署(本巣郡北方町加茂1-23)	⑤
22(日)	☎324-0119	④

◆日時・場所・内容
右表のとおり
①普通救命講習Ⅰ＝心肺蘇生法・AED使用法・止血法など3時間 ②ステップアップ講習＝救命入門コースまたはラーニング講習受講者を対象、実技など2時間 ③小児救命(普通救命講習Ⅲ)＝小児・乳児・新生児の傷病者を対象とし心肺蘇生法・AED使用法・止血法など3時間 ④上級救命講習＝心肺蘇生法(成人・小児・乳児・新生児)・AED使用法・傷病者管理法・副子固定法・搬送法・熱傷の手当てなど8時間 ⑤救命入門コース＝胸骨圧迫・AED使用法など1時間30分 ◆対象者 岐阜市・瑞穂市・山県市・本巣市・北方町内に在住・在勤・在学の人 ◆定員 各20人 ◆受講料 無料 ◆申込・☎ 各前日までに開催消防署へ電話または直接お申し込みください。

▼面接相談[7月] 場所：女性センター(JR岐阜駅東) / 費用：無料

相談名	日時	相談員	予約
法律相談	10日・17日 各火	弁護士	要電話予約 ☎268-1052へ
心の相談	11日(水)	カウンセラー	
家計相談	19日(木)	1級ファイナンシャル・プランニング技能士	
女性のための再就職相談	7日(土)・18日(水)	キャリアアサナルタレント産業カウンセラー	
健康相談	14日・28日 各出	看護師・助産師	

▶電話相談[7月] ☎0120-786874 ◆相談料 無料
日時：月～土曜日の午前10時～正午・午後1時～4時
(16日(月祝)、31日(火)は休み) ※相談員の研修などで休みになる場合あり
夜間電話相談：7月6日・20日各金午後5時～8時も相談を受けます。

◆防火訓練 7月13日(日) 10時～12時 消防署(瑞穂市別府) ◆消防設備士試験(第1回) 7月29日(日) 9時～12時 消防署(瑞穂市別府) ◆岐阜大学(柳戸1-1) ◆試験種別 甲種特種・第1～5類・乙種第1～7類 ◆申込 願書を6月21日(木)まで(柳戸消防試験研究センター)岐阜県支部(数田南1-1) ◆日時 7月1日(日)午前9時～午後3時 ※小雨決行。中止の場合は8月26日(日)に延期 ◆集合場所 ながら川ふれあい(柳戸) ◆参加費 無料 ※事前申込不要 ◆持ち物 健康保険証の写し・滑らない靴(長靴可)・飲み物・軍手など ◆着食・お茶、道具類は主催者で用意 ◆NPO法人をふし森守クラブ・神山 ☎090(3835)7132

◆ふれあいの森・ヒノキ人工林除伐・下刈り ◆日時 7月1日(日)午前9時～午後3時 ※小雨決行。中止の場合は8月26日(日)に延期 ◆集合場所 ながら川ふれあい(柳戸) ◆参加費 無料 ※事前申込不要 ◆持ち物 健康保険証の写し・滑らない靴(長靴可)・飲み物・軍手など ◆着食・お茶、道具類は主催者で用意 ◆NPO法人をふし森守クラブ・神山 ☎090(3835)7132

◆母子家庭の皆さん「東京デイズ」旅行に行こう ◆期日 8月24日(金)～26日(日) (往復車中泊) ◆対象者 母子家庭の母と中学生以下の子ども ◆定員 80人程度 ◆参加費 無料(別途食事代とチケット代が必要) ◆申込・☎ 郵便番号・住所、母と子の氏名(ふりがな・性別・年齢、電話番号、デイズ・メールアドレス)のどちらに行きたいかを基またはEメールで7月13日(金)必着までに岐阜市母子福祉推進委員会(〒500-8309 都通2-12-2 ☎252-6692)平日の午前10時～午後5時 ☎gr-fukus@chunichi.co.jpへ。申込者多数の場合は抽選。

岐阜市職員を募集

◆臨時任用職員 ◆職種・採用予定人員 技術職(建築)：1人程度 ◆受験資格 パソコン操作ができること ◆勤務時間 週38時間45分 ◆採用予定日 8月1日以降 ◆試験日時・場所 7月8日(日)午前9時～/市役所西別館(江川町27) ◆申込・☎ 申込書を6月15日(金)～29日(金)に郵送(必着)または開庁日時に直接人事課(〒500-8701今沢町18本庁舎高層部4階・☎214-4925)へ。詳しくは試験要綱でご確認ください。試験要綱と申込書は同課または市ホームページで6月15日(金)から入手可。

◆助産師・看護師(正規職員) ◆平成30年度採用 ◆受験資格 昭和33年4月2日以降に生まれた、当該資格免許を有する人 ◆採用予定日 平成30年9月1日 ◆平成31年度採用 ◆受験資格 昭和34年4月2日以降に生まれた、当該資格免許を有する(平成30年度中に取得見込み)の人 ◆採用予定日 平成31年4月1日 ◆共通 ◆募集職種・人員 助産師・看護師=若干名(各年度とも) ◆試験日時・場所 7月27日(金)午前10時～/市民病院 ◆申込・☎ 申込書を7月17日(火)までに郵送(必着)または直接(平日の午前8時30分～午後5時15分)市民病院病院政策課(〒500-8513鹿島町7-1・☎251-1101内線4305)へ。試験要綱と申込書は病院ホームページで入手可。

◆市民病院ハート職員 ◆募集職種・人員 ①医療ク ラーク・②病棟ク ラーク・③看護助手・④病院政策課の事務補助員 ◆各若干人 ◆採用予定日 7月1日以降 ◆勤務日時 ①平日の午前8時30分～午後2時30分 ②平日の午前8時30分～午後2時30分 ③週25時間以内 ④平日の午前9時～午後3時 ◆申込・☎ 臨時任用職員登録申込書、病院ホームページで入手可。6月25日(日)までに郵送(必着)封筒に「市民病院ハート職員応募」と朱書きまたは直接市民病院病院政策課(〒500-8513鹿島町7-1・☎251-1101内線4313)へ。後日、面接を実施。

◆農地相談員 ◆募集人員 1人 ◆受験資格 次の全てに該当する人 ①農地法、民法、不動産登記法など農地関連制度に専門的知見を有し、農地法などに関する業務経験がある ②市内の農業・農地事情に精通している ③業務を適切に

◆岐阜市公共ホール管 理財団正規職員 ◆募集職種・人員 事務職 ◆若手 ◆受験資格 次の全てに該当する人 ①大学卒業後で昭和58年4月2日以降に生まれた ②パソコン操作ができる ③普通自動車免許を有する(取得見込み) ◆採用予定日 10月1日 ◆業務内容 長良川国際会議場、文化センター、市民会館の運営管理に関する業務 ◆勤務日時 土・日・祝日を含めたシフト制(週休2日)で午前8時～午後9時30分のうち7時間45分 ◆試験方法・日時 第一次試験(教養試験)①クイズ形式②7月15日(日)午前10時30分～、第二次試験(集団討議)面接③8月5日(日) ◆申込・☎ 申込書を6月15日(金)～29日(金)に郵送消印有効または直接(平日の午前9時～午後5時30分)岐阜市公共ホール管理財団(〒502-0817 福光2-12長良川国際会議場内・☎2961201)へ。

◆サンプライフ岐阜の講座 ◆無料初めてのスマホ体験教室 ◆日時 7月22日(日)の①午前10時～正午・②午後2時～4時 ◆講師 坂啓希さん(スマホアドバイザー) ◆対象者 スマートフォンを持っていない人 ◆定員 各15人 ◆受講料 無料 ◆場所 ◆申込・☎ 7月13日(金)午後9時までに電話またはEメールでサンプライフ岐阜(長良1021-3・☎233-9321)月曜日を除く午前9時～午後9時・☎sunlife.gifu@npo.sanprife.jpへ。申込者多数の場合は抽選。申込者少数の場合は開催しない場合あり。

◆岐阜大学体験講座 ◆中学生のための生命科学体験プログラム「ゲノムって何?」 ◆日時 7月22日(日)の①午前10時～正午・②午後2時～4時 ◆講師 坂啓希さん(スマホアドバイザー) ◆対象者 スマートフォンを持っていない人 ◆定員 各15人 ◆受講料 無料 ◆場所 ◆申込・☎ 7月13日(金)午後9時までに電話またはEメールでサンプライフ岐阜(長良1021-3・☎233-9321)月曜日を除く午前9時～午後9時・☎sunlife.gifu@npo.sanprife.jpへ。申込者多数の場合は抽選。申込者少数の場合は開催しない場合あり。

7月の日曜・夜間救命講習

期日	場所・申込先・☎	内容
7/1(日)	岐阜中消防署(美江寺町2-9)	①②
20(金)	☎262-7165	⑤
6(金)	瑞穂消防署(瑞穂市別府2451-1)	⑤
15(日)	☎327-0119	③
8(日)	岐阜南消防署(茜部本郷1-12)	①②
27(金)	☎272-2012	⑤
8(日)	山県消防署(山県市高木1291-2)	①②
27(金)	☎0581-22-0119	⑤
13(金)	岐阜北消防署(鷺山1769-496)	⑤
22(金)	☎231-5308	①②
13(金)	本巣消防署(本巣郡北方町加茂1-23)	⑤
22(日)	☎324-0119	④

◆日時・場所・内容
右表のとおり
①普通救命講習Ⅰ＝心肺蘇生法・AED使用法・止血法など3時間 ②ステップアップ講習＝救命入門コースまたはラーニング講習受講者を対象、実技など2時間 ③小児救命(普通救命講習Ⅲ)＝小児・乳児・新生児の傷病者を対象とし心肺蘇生法・AED使用法・止血法など3時間 ④上級救命講習＝心肺蘇生法(成人・小児・乳児・新生児)・AED使用法・傷病者管理法・副子固定法・搬送法・熱傷の手当てなど8時間 ⑤救命入門コース＝胸骨圧迫・AED使用法など1時間30分 ◆対象者 岐阜市・瑞穂市・山県市・本巣市・北方町内に在住・在勤・在学の人 ◆定員 各20人 ◆受講料 無料 ◆申込・☎ 各前日までに開催消防署へ電話または直接お申し込みください。

▼面接相談[7月] 場所：女性センター(JR岐阜駅東) / 費用：無料

相談名	日時	相談員	予約
法律相談	10日・17日 各火	弁護士	要電話予約 ☎268-1052へ
心の相談	11日(水)	カウンセラー	
家計相談	19日(木)	1級ファイナンシャル・プランニング技能士	
女性のための再就職相談	7日(土)・18日(水)	キャリアアサナルタレント産業カウンセラー	
健康相談	14日・28日 各出	看護師・助産師	

▶電話相談[7月] ☎0120-786874 ◆相談料 無料
日時：月～土曜日の午前10時～正午・午後1時～4時
(16日(月祝)、31日(火)は休み) ※相談員の研修などで休みになる場合あり
夜間電話相談：7月6日・20日各金午後5時～8時も相談を受けます。

◆防火訓練 7月13日(日) 10時～12時 消防署(瑞穂市別府) ◆消防設備士試験(第1回) 7月29日(日) 9時～12時 消防署(瑞穂市別府) ◆岐阜大学(柳戸1-1) ◆試験種別 甲種特種・第1～5類・乙種第1～7類 ◆申込 願書を6月21日(木)まで(柳戸消防試験研究センター)岐阜県支部(数田南1-1) ◆日時 7月1日(日)午前9時～午後3時 ※小雨決行。中止の場合は8月26日(日)に延期 ◆集合場所 ながら川ふれあい(柳戸) ◆参加費 無料 ※事前申込不要 ◆持ち物 健康保険証の写し・滑らない靴(長靴可)・飲み物・軍手など ◆着食・お茶、道具類は主催者で用意 ◆NPO法人をふし森守クラブ・神山 ☎090(3835)7132

◆ふれあいの森・ヒノキ人工林除伐・下刈り ◆日時 7月1日(日)午前9時～午後3時 ※小雨決行。中止の場合は8月26日(日)に延期 ◆集合場所 ながら川ふれあい(柳戸) ◆参加費 無料 ※事前申込不要 ◆持ち物 健康保険証の写し・滑らない靴(長靴可)・飲み物・軍手など ◆着食・お茶、道具類は主催者で用意 ◆NPO法人をふし森守クラブ・神山 ☎090(3835)7132

◆母子家庭の皆さん「東京デイズ」旅行に行こう ◆期日 8月24日(金)～26日(日) (往復車中泊) ◆対象者 母子家庭の母と中学生以下の子ども ◆定員 80人程度 ◆参加費 無料(別途食事代とチケット代が必要) ◆申込・☎ 郵便番号・住所、母と子の氏名(ふりがな・性別・年齢、電話番号、デイズ・メールアドレス)のどちらに行きたいかを基またはEメールで7月13日(金)必着までに岐阜市母子福祉推進委員会(〒500-8309 都通2-12-2 ☎252-6692)平日の午前10時～午後5時 ☎gr-fukus@chunichi.co.jpへ。申込者多数の場合は抽選。

岐阜市職員を募集

◆臨時任用職員 ◆職種・採用予定人員 技術職(建築)：1人程度 ◆受験資格 パソコン操作ができること ◆勤務時間 週38時間45分 ◆採用予定日 8月1日以降 ◆試験日時・場所 7月8日(日)午前9時～/市役所西別館(江川町27) ◆申込・☎ 申込書を6月15日(金)～29日(金)に郵送(必着)または開庁日時に直接人事課(〒500-8701今沢町18本庁舎高層部4階・☎214-4925)へ。詳しくは試験要綱でご確認ください。試験要綱と申込書は同課または市ホームページで6月15日(金)から入手可。

◆助産師・看護師(正規職員) ◆平成30年度採用 ◆受験資格 昭和33年4月2日以降に生まれた、当該資格免許を有する人 ◆採用予定日 平成30年9月1日 ◆平成31年度採用 ◆受験資格 昭和34年4月2日以降に生まれた、当該資格免許を有する(平成30年度中に取得見込み)の人 ◆採用予定日 平成31年4月1日 ◆共通 ◆募集職種・人員 助産師・看護師=若干名(各年度とも) ◆試験日時・場所 7月27日(金)午前10時～/市民病院 ◆申込・☎ 申込書を7月17日(火)までに郵送(必着)または直接(平日の午前8時30分～午後5時15分)市民病院病院政策課(〒500-8513鹿島町7-1・☎251-1101内線4305)へ。試験要綱と申込書は病院ホームページで入手可。

◆市民病院ハート職員 ◆募集職種・人員 ①医療ク ラーク・②病棟ク ラーク・③看護助手・④病院政策課の事務補助員 ◆各若干人 ◆採用予定日 7月1日以降 ◆勤務日時 ①平日の午前8時30分～午後2時30分 ②平日の午前8時30分～午後2時30分 ③週25時間以内 ④平日の午前9時～午後3時 ◆申込・☎ 臨時任用職員登録申込書、病院ホームページで入手可。6月25日(日)までに郵送(必着)封筒に「市民病院ハート職員応募」と朱書きまたは直接市民病院病院政策課(〒500-8513鹿島町7-1・☎251-1101内線4313)へ。後日、面接を実施。

◆農地相談員 ◆募集人員 1人 ◆受験資格 次の全てに該当する人 ①農地法、民法、不動産登記法など農地関連制度に専門的知見を有し、農地法などに関する業務経験がある ②市内の農業・農地事情に精通している ③業務を適切に

◆岐阜市公共ホール管 理財団正規職員 ◆募集職種・人員 事務職 ◆若手 ◆受験資格 次の全てに該当する人 ①大学卒業後で昭和58年4月2日以降に生まれた ②パソコン操作ができる ③普通自動車免許を有する(取得見込み) ◆採用予定日 10月1日 ◆業務内容 長良川国際会議場、文化センター、市民会館の運営管理に関する業務 ◆勤務日時 土・日・祝日を含めたシフト制(週休2日)で午前8時～午後9時30分のうち7時間45分 ◆試験方法・日時 第一次試験(教養試験)①クイズ形式②7月15日(日)午前10時30分～、第二次試験(集団討議)面接③8月5日(日) ◆申込・☎ 申込書を6月15日(金)～29日(金)に郵送消印有効または直接(平日の午前9時～午後5時30分)岐阜市公共ホール管理財団(〒502-0817 福光2-12長良川国際会議場内・☎2961201)へ。

◆サンプライフ岐阜の講座 ◆無料初めてのスマホ体験教室 ◆日時 7月22日(日)の①午前10時～正午・②午後2時～4時 ◆講師 坂啓希さん(スマホアドバイザー) ◆対象者 スマートフォンを持っていない人 ◆定員 各15人 ◆受講料 無料 ◆場所 ◆申込・☎ 7月13日(金)午後9時までに電話またはEメールでサンプライフ岐阜(長良1021-3・☎233-9321)月曜日を除く午前9時～午後9時・☎sunlife.gifu@npo.sanprife.jpへ。申込者多数の場合は抽選。申込者少数の場合は開催しない場合あり。

◆岐阜大学体験講座 ◆中学生のための生命科学体験プログラム「ゲノムって何?」 ◆日時 7月22日(日)の①午前10時～正午・②午後2時～4時 ◆講師 坂啓希さん(スマホアドバイザー) ◆対象者 スマートフォンを持っていない人 ◆定員 各15人 ◆受講料 無料 ◆場所 ◆申込・☎ 7月13日(金)午後9時までに電話またはEメールでサンプライフ岐阜(長良1021-3・☎233-9321)月曜日を除く午前9時～午後9時・☎sunlife.gifu@npo.sanprife.jpへ。申込者多数の場合は抽選。申込者少数の場合は開催しない場合あり。

7月の日曜・夜間救命講習

期日	場所・申込先・☎	内容
7/1(日)	岐阜中消防署(美江寺町2-9)	①②
20(金)	☎262-7165	⑤
6(金)	瑞穂消防署(瑞穂市別府2451-1)	⑤
15(日)	☎327-0119	③
8(日)	岐阜南消防署(茜部本郷1-12)	①②
27(金)	☎272-2012	⑤
8(日)	山県消防署(山県市高木1291-2)	①②
27(金)	☎0581-22-0119	⑤
13(金)	岐阜北消防署(鷺山1769-496)	⑤
22(金)	☎231-5308	①②
13(金)	本巣消防署(本巣郡北方町加茂1-23)	⑤
22(日)	☎324-0119	④

◆日時・場所・内容
右表のとおり
①普通救命講習Ⅰ＝心肺蘇生法・AED使用法・止血法など3時間 ②ステップアップ講習＝救命入門コースまたはラーニング講習受講者を対象、実技など2時間 ③小児救命(普通救命講習Ⅲ)＝小児・乳児・新生児の傷病者を対象とし心肺蘇生法・AED使用法・止血法など3時間 ④上級救命講習＝心肺蘇生法(成人・小児・乳児・新生児)・AED使用法・傷病者管理法・副子固定法・搬送法・熱傷の手当てなど8時間 ⑤救命入門コース＝胸骨圧迫・AED使用法など1時間30分 ◆対象者 岐阜市・瑞穂市・山県市・本巣市・北方町内に在住・在勤・在学の人 ◆定員 各20人 ◆受講料 無料 ◆申込・☎ 各前日までに開催消防署へ電話または直接お申し込みください。

▼面接相談[7月] 場所：女性センター(JR岐阜駅東) / 費用：無料

相談名	日時	相談員	予約
法律相談	10日・17日 各火	弁護士	要電話予約 ☎268-1052へ
心の相談	11日(水)	カウンセラー	
家計相談	19日(木)	1級ファイナンシャル・プランニング技能士	
女性のための再就職相談	7日(土)・18日(水)	キャリアアサナルタレント産業カウンセラー	
健康相談	14日・28日 各出	看護師・助産師	

▶電話相談[7月] ☎0120-786874 ◆相談料 無料
日時：月～土曜日の午前10時～正午・午後1時～4時
(16日(月祝)、31日(火)は休み) ※相談員の研修などで休みになる場合あり
夜間電話相談：7月6日・20日各金午後5時～8時も相談を受けます。

◆防火訓練 7月13日(日) 10時～12時 消防署(瑞穂市別府) ◆消防設備士試験(第1回) 7月29日(日) 9時～12時 消防署(瑞穂市別府) ◆岐阜大学(柳戸1-1) ◆試験種別 甲種特種・第1～5類・乙種第1～7類 ◆申込 願書を6月21日(木)まで(柳戸消防試験研究センター)岐阜県支部(数田南1-1) ◆日時 7月1日(日)午前9時～午後3時 ※小雨決行。中止の場合は8月26日(日)に延期 ◆集合場所 ながら川ふれあい(柳戸) ◆参加費 無料 ※事前申込不要 ◆持ち物 健康保険証の写し・滑らない靴(長靴可)・飲み物・軍手など ◆着食・お茶、道具類は主催者で用意 ◆NPO法人をふし森守クラブ・神山 ☎090(3835)7132

◆ふれあいの森・ヒノキ人工林除伐・下刈り ◆日時 7月1日(日)午前9時～午後3時 ※小雨決行。中止の場合は8月26日(日)に延期 ◆集合場所 ながら川ふれあい(柳戸) ◆参加費 無料 ※事前申込不要 ◆持ち物 健康保険証の写し・滑らない靴(長靴可)・飲み物・軍手など ◆着食・お茶、道具類は主催者で用意 ◆NPO法人をふし森守クラブ・神山 ☎090(3835)7132

◆母子家庭の皆さん「東京デイズ」旅行に行こう ◆期日 8月24日(金)～26日(日) (往復車中泊) ◆対象者 母子家庭の母と中学生以下の子ども ◆定員 80人程度 ◆参加費 無料(別途食事代とチケット代が必要) ◆申込・☎ 郵便番号・住所、母と子の氏名(ふりがな・性別・年齢、電話番号、デイズ・メールアドレス)のどちらに行きたいかを基またはEメールで7月13日(金)必着までに岐阜市母子福祉推進委員会(〒500-8309 都通2-12-2 ☎252-6692)平日の午前10時～午後5時 ☎gr-fukus@chunichi.co.jpへ。申込者多数の場合は抽選。

◆岐阜市職員を募集 ◆臨時任用職員 ◆職種・採用予定人員 技術職(建築)：1人程度 ◆受験資格 パソコン操作ができること ◆勤務時間 週38時間45分 ◆採用予定日 8月1日以降 ◆試験日時・場所 7月8日(日)午前9時～/市役所西別館(江川町27) ◆申込・☎ 申込書を6月15日(金)～29日(金)に郵送(必着)または開庁日時に直接人事課(〒500-8701今沢町18本庁舎高層部4階・☎214-4925)へ。詳しくは試験要綱でご確認ください。試験要綱と申込書は同課または市ホームページで6月15日(金)から入手可。



いまこそ、男性の家事力！ 家事メンセミナー開催

平成28年度に実施した「岐阜市男女共同参画に関する市民意識調査」の結果(下記グラフ)から、日常生活で洗濯、掃除、食事の支度などの家事は主に女性が多く担っていることが分かりました。また、女性が仕事をもち続けていくうえで課題について、「家事や育児・介護との両立が難しい」が85%を超えていました。

家庭における家事の担い手

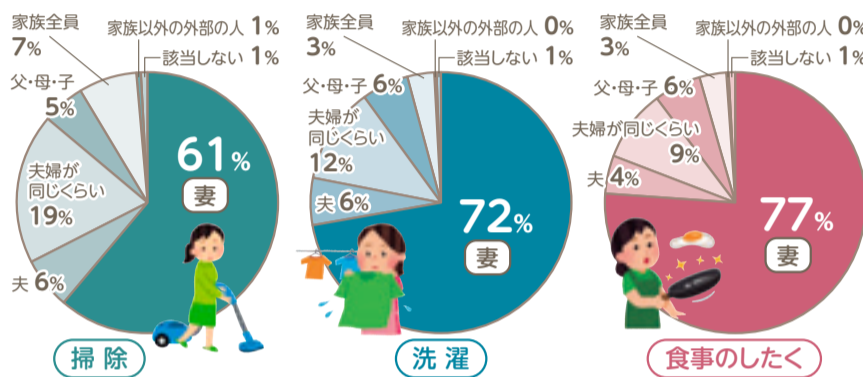

近年、共働き世帯や核家族世帯が年々増加しており、このような社会構造の変化から、男性も女性同様、家事・育児等に関わっていく必要がこれまで以上に高まっているといえます。このことから、岐阜市では、男女が対等なパートナーとして誰もが個性や能力を十分に発揮できいきいきと暮らせるまちづくりをすすめるとともに、男性の家事力UP化を推進しています。

今年度は、右記のとおり「家事メンセミナー」(5回)を実施します。イベントへの参加をきっかけに、ぜひ家事のあり方について考えてみませんか。



①「men'sキッチン」～共働き家庭応援セミナー～

男性には旬野菜を使った時短クッキング、女性には家事共有セミナーを開催。◆日時 7月14日(土)午前11時～午後2時 ◆場所 もえぎの里(柳津町下佐波西1-15) ◆対象者 夫婦・カップル ◆クッキングメニュー トマト丼、かきたま汁、蒸し茄子、枝豆のシャーベット ※託児つき



②「親子でHAPPYクッキング」～夏休みも大活躍！アウトドアクッキング～

父子によるクッキングを通して家族での家事共有を学びます。◆日時 7月29日(日)午前10時30分～午後1時30分 ◆場所 北東部コミュニティセンター(福富迎田6-1) ◆対象者 父子(5歳以上) ◆クッキングメニュー 鮎の塩焼き、手作りソーセージ、ピタパンサンド、焼きバナナのマシュマロ乗せ

③「men'sキッチン」～ママのワンオペ育児からの解放クッキング～

男性にはいつものごはんから作る離乳食クッキング、女性にはベビーマッサージ、助産師による育児相談も開催。◆日時 11月10日(土)午前10時30分～午後1時30分 ◆場所 長森コミュニティセンター(前色1-2-1) ◆対象者 夫婦と2歳以下の子ども ※託児つき

④「men'sキッチン」～二人でつくるクリスマスクッキング～

男女一緒にクッキング後、ライフプランをたてるセミナーを開催。◆日時 12月1日(土)午前10時～午後2時 ◆場所 もえぎの里 ◆対象者 カップル・夫婦 ※託児つき

⑤「men'sキッチン」～「俺の飯は？」からの脱却～

男性にはこだわりごはんのクッキング、女性にはキャリア支援セミナーを開催。◆日時 来年2月2日(土)午前10時30分～午後1時30分 ◆場所 長森コミュニティセンター ◆対象者 夫婦・カップル ※託児つき



▲昨年の様子

【共通】◆定員 12組程度 ◆募集期間 ①=6月15日(金)～7月9日(月) ②=6月15日(金)～7月17日(火) ③～⑤については後日お知らせします。詳細は市ホームページをご覧ください。◆申込・問 募集期間内にセミナー名、参加者全員の氏名・年齢、人数、住所・電話番号を、ファクスまたはEメールで男女共生・生きがい推進課(☎214-4792・FAX265-8665・✉ danjo-ikigai@city.gifu.gifu.jp)へ。申込者多数の場合は抽選。※日時などは変更になる場合があります。

6月23日～29日は「男女共同参画週間」

男性も女性も、共に自らの意思と責任の下に、多様な生き方を選択できる「男女共同参画社会」の形成に向けて、男女共同参画週間の意義を知っていただくため、男女共同参画を分かりやすくパネル展示で紹介。◆期間 6月22日(金)～29日(金)

◆場所 市役所本庁舎1階市民ホール

◆内容 WLB(ワークライフバランス)について、岐阜市男女共同参画優良事業者の取り組み紹介、岐阜市・日本・世界における女性をとりまく動きの年表、男性の家庭参画について

◎女性センターでも男女共同参画に関するさまざまな講座を随時開催しています。問 男女共生・生きがい推進課☎214-4792

岐阜市民を無料ご招待！

6月23日(土) 午後6時キックオフ
FC岐阜 対 レノファ山口FC戦は
岐阜市ホームタウンデー

先着3,500人に
オリジナル
応援グッズを
プレゼント！

◆無料招待席 バック・ホーム自由席、ホームゴール裏自由席

◆受付開始時間 6月23日(土)午後3時

◆受付方法 スタジアムに設置している岐阜市ホームタウンデー受付テントで、岐阜市民と分かるもの(運転免許証、健康保険などの被保険者証、住民票など)を提示してください。※事前申込不要

問 市民体育課☎214-2134

テレビ・ラジオ 広報番組(6月後半)

テレビ広報番組

●あなたの街から～岐阜市～
ぎふチャン/毎週金18:00～18:15

15日(金) 特集「未来志向の新たな連携のカタチ～岐阜連携都市圏の形成～」

22日(金) 特集「未来志向の新たな連携のカタチ～岐阜連携都市圏の形成～」(再)

29日(金) 岐阜市！情報チャンネル「加納のまち」発刊！！

↓過去の番組の一部は岐阜市公式YouTubeチャンネルでもご覧いただけます。

岐阜市 動画 検索

※都合によりテレビ・ラジオ番組の内容を変更する場合があります

29日(金)放送の番組内で発表するキーワードで、すてきなプレゼントが当たります！ぜひご覧ください★

【おみどころ】

15日(金)／特集「未来志向の新たな連携のカタチ～岐阜連携都市圏の形成～」



昨年11月に岐阜市と周辺市町(山県市、瑞穂市、本巣市、岐阜南町、笠松町、北方町)の4市3町で構成する岐阜連携都市圏が誕生しました。番組では、連携の必要性や取り組み、それぞれの市町の旬のスポットなどを紹介します。

ラジオ広報番組

●岐阜市！元気インフォメーション FMわっち78.5MHz/毎週(月)～(金) 13:00～13:10・18:00～18:10(再)

ぎふチャン1431kHz 毎週(月)・(金)9:40～9:50

15日(金) 夏休み科学作品相談室

18日(月) FC岐阜 岐阜市ホームタウンデー

22日(金) 水難事故防止

25日(月) 図書館司書によるビジネス相談

29日(金) 大接近！火星を見る会

●とっておき岐阜情報「聴いてミント」

15日(金) 岐阜市国保の特定健診

18日(月) 夏休みイベントについて

19日(火) 社会を明るくする運動・保護司

20日(水) 夏休みイベントについて(再)

21日(木) 社会を明るくする運動・保護司(再)

22日(金) 劇団ジャブジャブサーキット公演

25日(月) 熱中症予防

26日(火) 特別展「粋な古伊万里」

27日(水) 熱中症予防(再)

28日(木) 特別展「粋な古伊万里」(再)

29日(金) 市民活動支援事業

【おききどころ】

FMわっち：25日(月)／熱中症予防

夏を元気に乗り切れるよう、熱中症にならないための予防方法と、万が一なった場合の対処方法を紹介します。