

岐阜市役所代表
☎(058)265-4141
FAX(058)264-8602
〒500-8701 岐阜市今沢町18

ちびっこ天下広場へいざ出陣！

岐阜公園内に今年3月、「ちびっこ天下広場」が完成しました。戦国時代の砦をイメージし、地上約3mの高さから周りを見渡せる物見やぐらや、延長約14mのロングスライダー、クライミングなどが登場。天下統一を目指した織田信長公にちなんだ、「ちびっこみんなが天下」となる広場では、子どもたちのにぎやかな笑い声であふれています。☎ 歴史まちづくり課 ☎214-4596



広場入口(南東側)

戦国時代の砦をイメージ

ウォールクライミング



紙面から

■ 市政 国民健康保険簡易申告書は5/22(火)までに返送を 2面



■ 健康 生命の危険も！熱中症への対策を 5面

■ 市政 平成30年度の税務証明書6/1(金)から申請できます 3面

■ 講座 15年ぶりに火星が大接近！6/30(土) 科学館で天文講演会 9面

■ ホットスポット 新庁舎の本体工事開始 未来につなぐ、建設事業寄附を募集 4面

■ 催し 市民の劇場・市民ふれあい事業 芸術文化にふれてみませんか 12面



耐震シェルター・防災ベット設置を支援

地震時に迅速な自力避難が困難な高齢者などの生命の安全を確保するため、木造住宅に耐震シェルターまたは防災ベッドを設置する費用の一部を補助します。



- ◆助成対象 昭和56年5月31日以前に着工した一戸建て木造住宅(耐震診断の結果、上部構造評点が0.7未満のものに限る)の1階に耐震シェルター・防災ベッドを設置する事業
- ◆補助金額 対象経費の10分の9(上限27万円)
- ◆補助件数 5件
- ※要件がありますので詳しくはお問い合わせください。

民間建築物のアスベスト対策を支援

- 含有調査に対する補助 建築物に施工されている吹付け建材のアスベストの有無に係る調査費用を全額補助(上限9万円)します。◆補助件数 10件
- 除去などに対する補助 建築物に施工されているアスベスト含有吹付け建材の除去などの工事費用の3分の2を補助(上限200万円)します。◆補助件数 2件
- 申請前に補助対象を確認するため事前相談を行います。その際は建物平面図や現況写真などをご持参ください。詳しくはお問い合わせください。

【共通】◆受付期間 6月1日(金)～12月28日(金)
 ◆申込・☎ 開庁日時に直接建築指導課(本庁舎6階・☎265-3904)へ。先着順。募集件数に達し次第終了。

市発行のマップ「まちなか歩きガイド」「三輪の歴史文化散策マップ」の広告主

市発行のミウラ折りのマップ2種類に掲載する広告のコーナーをそれぞれ募集します。

◆規格 A2変形型、ミウラ折り、両面カラー、表・裏表紙(厚紙)あり ◆特典 地図面に店舗や会社の場所を可能な範囲で表示します。◆決定方法 公募入札による最低価格以上の応募者により、上位から枚数分を決定 ※審査を通過したものを

◆発行部数・最低価格(広告料)・枚数

マップ名	部数	A枠	B枠
まちなか歩きガイド	10,000	10,000円/9枚	10,000円/5枚
三輪の歴史文化散策マップ	10,000	10,000円/6枚	10,000円/5枚

※A枠：地図面(縦36mm×横110mm)、B枠：裏表紙(縦75mm×横70mm)で2,000部ごとに1枠

◆申込・☎ 所定の申込書兼同意書を5月31日(木)(必着)までに郵送または開庁日時に直接歴史まちづくり課(〒500-8701今沢町18本庁舎8階・☎214-4596)へ。書類は同課または市ホームページで入手できます。

【第24回市民プロデュース公演応援プロジェクト「公募」】の応募者

文化団体など長年、温めてきた公演の実現を応援し、市民の皆さんが優れた舞台芸術を鑑賞できる機会を提供します。

◆募集区分 ①ホール系会場＝市民会館大ホール／文化センター催し広場・小劇場 ②小規模会場＝市民会館会議室80／文化センター展示室・和室(舞台付)・練習室 ◆公演時期 10月～来年6月 ◆支援内容 ①は公演日を含む連続3日間まで、②は同2日間まで、施設および附属設備使用料を免除ほか。◆選定方法 提案者によるプレゼンテーションを実施し、審査員の選考により決定。審査基準・方法については募集案内をご覧ください。◆応募方法 5月15日(火)～6月15日(金)に応募書類を直接公演希望会場(文化センター(金町5-7-2)、市民会館(美江寺町2-6))へ。※応募条件あり。詳しくはお問い合わせください。応募書類は、文化センター、市民会館、同ホームページで入手できます。☎文化センター☎262-6200

所得証明書の発行には市・県民税の申告が必要

6月1日(金)から平成30年度所得証明書(平成29年1月～12月分)の発行が始まります。平成29年中に収入がなかった人は市・県民税の申告義務はありませんが、所得や課税に関する証明書が必要な人は、市・県民税の申告が必要です。世帯主などの扶養を受けている人であっても、申告がないと証明書の発行ができません。発行開始当初は窓口が大変混み合いますので、事前の申告をお願いします。

コンビニ交付・自動交付機で平成30年度の税務証明書を交付

- ◆交付できる証明書と開始日 市・県民税関係＝6月1日(金)～／所得証明書、所得課税証明書 ◆交付できる年度(年) 平成30年度分 ※平成29年中の所得に関する証明です。◆手数料 1通300円 ※年金・奨学金などの申請のため手数料が免除となる場合は窓口で申請してください。
 - コンビニ交付 ◆利用できる人 マイナンバーカードをお持ちで、岐阜市に住民登録がある「利用者証明用電子証明書」登録済みの人 ◆提供場所 セブン-イレブン、ローソン、サークルKサンクス、ファミリーマート、ミニストップ、一部のイオン ※マルチコピー機設置店舗に限る。◆利用時間 午前6時30分～午後11時(年末年始、保守作業時を除く毎日)
 - 自動交付機 ◆利用できる人 ぎふ市民カードまたは住民基本台帳カード(市民カードとしての利用申請をしたもの)に暗証番号を登録した人 ◆設置場所・利用時間 ●市民課前(本庁舎低層部1階)／午前7時～午後9時(保守作業時を除く毎日) ※開庁日時外のご利用は守衛室(本庁舎北口)に申し出てください。●北部事務所／平日の午前8時30分～午後7時と土・日・祝日の午前10時～午後6時(年末年始・保守作業時を除く毎日) ※自動交付機は今年9月末で利用終了となります。
- 【共通】☎ 税制課 ☎265-3908

募集 公募委員

- ①子ども・若者総合支援センター事業推進委員会 子ども・若者総合支援センターにおける子ども・若者への総合的な支援の推進に関する事項を審議します。年2回程度、平日に開催。◆募集人員 3人 ◆任期 8月7日から2年間 ◆選考方法 小論文「子どもや若者の悩みや困難の解消を総合的に支援する岐阜市子ども・若者総合支援センターに期待すること」(800字程度)、面接(6月下旬を予定) ◆応募方法・☎ 応募申込書と小論文を5月14日(月)～6月13日(水)に郵送(必着)、ファクス、Eメールまたは開庁日時に直接子ども・若者総合支援センター(〒500-8813明徳町11・☎269-1321・FAX266-5521・yell-g@city.gifu.gifu.jp)へ。※応募申込書などは同センター、市ホームページで入手できます。

- ②保健医療審議会 地域保健や保健医療の計画などについて調査・審議します。年1～3回、平日に開催。◆募集人員 1人 ◆任期 委嘱日～平成31年10月14日 ◆選考方法 小論文「健康寿命の延伸について」(応募動機を交えて800字程度)、面接 ◆応募方法・☎ 応募申込書と小論文を6月15日(金)までに郵送(必着)、ファクス、Eメールまたは開庁日時に直接健康政策課(〒500-8309都通2-19保健所4階・☎252-7192・FAX252-0639・kenkou-sei@city.gifu.gifu.jp)へ。※応募申込書などは同課、市政情報コーナー(本庁舎低層部1階)、市ホームページで入手できます。

- ③青少年会館運営委員会 青少年会館の運営管理について協議・指導・助言します。年2回程度、平日に開催。◆募集人員 3人 ◆任期 8月1日から2年間 ◆選考方法 面接(6月下旬を予定) ◆応募方法・☎ 応募申込書を6月15日(金)までに郵送(必着)、ファクス、Eメールまたは直接中央青少年会館(〒500-8813明徳町11・☎FAX266-5134・chuuo-ss@city.gifu.gifu.jp)へ。※応募申込書などは各青少年会館、市ホームページで入手できます。
- 【共通】◆応募資格 次の全てに該当する人。①応募時に市内在住・在学・在勤または市内で事業・活動を行っている。②選任日に本市の他の審議会などの委員でない。③本市を含む行政機関の職員または本市市議会議員でない。④過去に同委員会の公募委員として在任していない。 ◆報酬 出席1回9,100円

国民健康保険の「医療費のお知らせ」が変わります

●平成30年1月・2月診療分の「医療費のお知らせ」から確定申告の医療費控除に利用できるようになりました。申告する場合は「医療費のお知らせ」の原本が必要となりますので、必ず保管してください。岐阜県外の医療機関や精神科・婦人科などの特定の診療科については「〇〇県内の医療機関」と表示されるため、確定申告に使用する場合は医療機関名を記入する必要があります。福祉医療費受給者証をお持ちの人などお知らせに記載された金額と実際に支払った金額が違う場合も、実際に負担した金額に訂正して申告する必要があります。この場合、医療機関の領収証を5年間保管する必要があります。確定申告に間に合わない場合は、医療機関の領収書で「医療費控除の明細書」を作成し申告してください。※医療費控除の申告に関することは税務署にお問い合わせください。

- 「医療費のお知らせ」は2か月に1度送付していますが、平成30年11月・12月診療分のお知らせは平成31年3月上旬の送付となります。確定申告に間に合わない場合は、医療機関の領収書で「医療費控除の明細書」を作成し申告してください。※医療費控除の申告に関することは税務署にお問い合わせください。

【「医療費のお知らせ」送付予定日】

- 1・2月診療分＝5月31日
- 3・4月診療分＝7月31日
- 5・6月診療分＝9月28日
- 7・8月診療分＝11月30日
- 9・10月診療分＝来年1月31日
- 11・12月診療分＝来年3月上旬

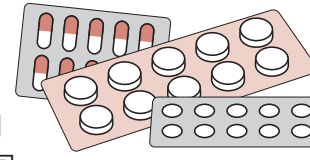

喫煙する場合は、人が多く集まる場所ではたばこを吸わない、吸殻を放置しないなど喫煙マナーを守ることが大切です。この機会にたばこによる健康影響について考えてみましょう。

◆健康増進課 ☎2527193、中市民健康センター ☎2520632、南市民健康センター ☎2718010、北市民健康センター ☎2327681

◆中小企業の皆さんへ 事業資金の調達には市の融資制度で

市の融資制度は、市内に1年以上事業所を有し、かつ1年以上事業を継続して営み、市税を完納している個人・会社・組合などが対象です。低金利で、信用保証料の全部または一部を市が補てんします。主な資金は次のとおりです。

- ①小口零細企業資金 ◆対象者 比較的小口の資金が必要な小規模企業事業者 ◆融資条件 利率1年1.0% ◆融資期間 0.5% (市の補てん後、限度額120万円)
- ②融資期間 運転資金17年以内、設備資金10年以内 ◆ぎふアシスト短期資金 ◆対象者 短期のつなぎ資金が必要な事業者 ◆融資条件 利率11金融機関所定利率(年2.9%以下)の固定に限り

◆業況判断 DI*

	アパレル	縫製
前期 (H29年10月～12月)	▲26.8	▲50.0
今期 (H30年1月～3月)	▲26.8	▲50.0
来期見通し (H30年4月～6月)	▲26.8	▲42.9

※業況判断 DI = (業況「好転」企業割合) - (業況「悪化」企業割合)

◆縫製 【今期】前期と変わらず 【来期見通し】業況1ポイント改善の見込み ※詳しくは市ホームページをご覧ください。

◆産業界雇用課 ☎2142359

平成30年度国民健康保険料の変更点について

国民健康保険は、病気やけがなどに備えて、加入者の皆さんが保険料を出し合う助け合いの制度です。

●所得に応じた保険料軽減が拡大されます 賦課期日(4月1日)現在における世帯主とその世帯に属する被保険者の所得金額が基準以下の世帯の場合、保険料の均等割額と平等割額が軽減されます。平成30年4月より、軽減判定所得金額を改定します【下図・下表参照】。

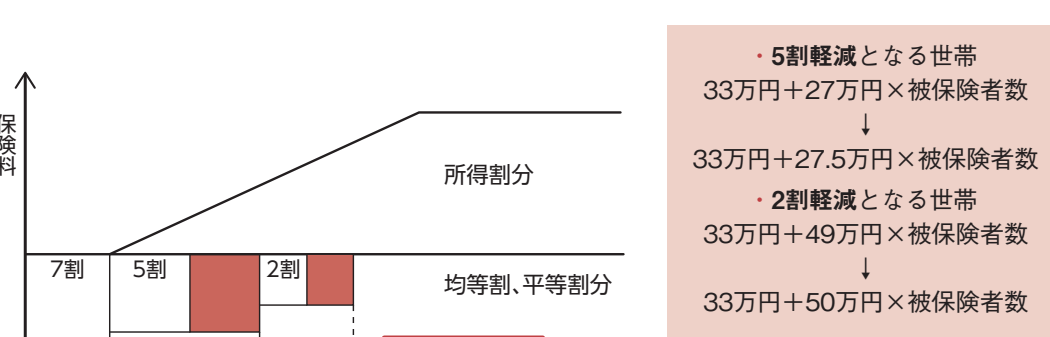

●5割軽減となる世帯 33万円+27万円×被保険者数
 ↓
 33万円+27.5万円×被保険者数
 ●2割軽減となる世帯 33万円+49万円×被保険者数
 ↓
 33万円+50万円×被保険者数

※国保加入者でない世帯主や国保から後期高齢者医療制度に移行した人も、その所得は軽減判定対象です。

- 「平成30年度国民健康保険簡易申告書」の提出を 平成30年度の保険料は、国民健康保険に加入している被保険者とその世帯の世帯主の平成29年1月から12月までの所得を基礎として計算します。所得税・住民税などの申告が必要でなかった人や所得の不明な人に「平成30年度国民健康保険簡易申告書」をお送りしますので、5月22日(火)までに下記へ返送してください。申告がないと、保険料の軽減の対象にならないなど適正な保険料が計算されないだけでなく、高額療養費の自己負担限度額を決める時の所得区分にも影響しますので、必ず申告してください。○具体的な保険料の料率は広報ぎふ6月15日号でお知らせします。☎国保・年金課(本庁舎高層部2階・☎214-4315)

製造業を営む事業所の皆さん 工業統計調査にご協力を

製造業を営む事業所を対象とした「工業統計調査」を6月1日時点で実施します。調査票は、5月16日に調査員が各事業所を訪問して配布または国から直接郵送されます。調査へのご協力をお願いします。

☎統計分析課 ☎2647652

5月31日は「世界禁煙デー」

5月31日は、WHO(世界保健機関)が定めた「世界禁煙デー」です。喫煙は、さまざまな疾患のリスクになります。これを吸わない人も、他人のたばこの煙を吸われる受動喫煙により疾患にかかるリスクが高まります。望まない受動喫煙をなくすため、受動喫煙防止対策の強化が予定されています。

一方、喫煙・受動喫煙による健康影響をなくす最も有効な方法は禁煙です。たばこは依存性が強いので、禁煙には周囲の人の協力が必要です。禁煙に取り組みたい人は、左記にご相談ください。

喫煙する場合は、人が多く集まる場所ではたばこを吸わない、吸殻を放置しないなど喫煙マナーを守ることが大切です。この機会にたばこによる健康影響について考えてみましょう。

◆健康増進課 ☎2527193、中市民健康センター ☎2520632、南市民健康センター ☎2718010、北市民健康センター ☎2327681

①年1回は水質検査を受ける ②井戸などの施設やその周りを点検し、いつも清潔に保つ ③受水槽や高置水槽を設置している場合

①年1回は水質検査を受ける ②定期的な清掃を実施する ③保健所生活衛生課 ☎2527195

「人権擁護委員の日」 特設人権相談所を開設

岐阜県人権擁護委員会と岐阜人権擁護委員協議会は、特設人権相談所を開設します。差別問題や家庭内のもめごと、悩みごとなど、人権擁護委員が無料で相談をお受けします。

◆日時 6月1日(金)午前10時～午後4時 ◆場所 ぎふメディアコスモスドームキネテラス(市町40-15) ☎岐阜県方法務局人権擁護課 ☎2453181、市人権啓発センター ☎2146119

アパレル・縫製産業界 景気動向調査結果

調査結果の概要は左記のとおりです(対象期間平成30年1月～3月)。

◆アパレル 【今期】前期と変わらず 【来期見通し】業況変わらず

◆縫製 【今期】前期と変わらず 【来期見通し】業況1ポイント改善の見込み ※詳しくは市ホームページをご覧ください。

◆産業界雇用課 ☎2142358、岐阜市信用保証協会 ☎2654611、申込先の各金融機関

●創業者支援資金 ◆対象者 これから事業を始めたい人、創業後5年未満の事業者 ◆融資条件 利率1年1.2%、保証料11不要(市が全額負担)、限度額120万円 ◆融資期間 運転資金17年以内、設備資金10年以内

【共通】◆申込先 市内金融機関の本・支店 ※ご利用には金融機関・岐阜市信用保証協会の審査が必要です。

◆産業界雇用課 ☎2142358、岐阜市信用保証協会 ☎2654611、申込先の各金融機関

「基幹相談支援サテライト」を開設しました

専門相談員が訪問や来所により障がいのある人、保護者または介護を行う人などの総合的・専門的な相談に応じ、必要な情報提供や助言などを行う窓口となる「基幹相談支援サテライト」を市内4か所に開設しました。

委託先	担当地区
基幹相談支援サテライトクロス (平和通3-2-1・ ☎210-2078・ FAX294-7206)	金華、京町、明德、徹明、本郷、木之本、本荘、長良、長良西、長良東、三里、鷺山、常磐、岩野田、岩野田北
基幹相談支援サテライトうかい (洞1026・ ☎239-5838・ FAX293-1151)	島、早田、城西、則武、木田、黒野、方泉、西郷、七郷、市橋、鏡島、合渡、網代
基幹相談支援サテライトふなぶせ (日野東4-10-18・ ☎245-8168・ FAX242-1820)	梅林、白山、華陽、日野、長森南、長森北、長森西、長森東、岩、厚見、芥見、藍川、芥見東、芥見南、三輪南、三輪北
基幹相談支援サテライトふなぶせ南 (西部新所1-167-2・ ☎201-6711・ FAX201-6712)	加納東、加納西、茜部、鶉、日置江、柳津町

受付時間は平日の午前9時～午後5時

6月の日程 4か月～3歳児健康診査

①：1日～15日生まれの子、
②：16日～月末生まれの子を対象

※該当日に受診できない場合は、事前に各市民健康センターまでご連絡ください。

事業名	実施日	受付時間	場所
4か月児健康診査 【平成30年2月生まれ】	13日(水) 午後1時～2時 19日(火) ①午前9時～10時30分 ②午後1時～2時	東部	22日(金) 午後1時～2時
10か月児健康診査 【平成29年8月生まれ】	5日(火) ①午後1時～2時30分 ②午後1時～2時30分 27日(水)	中	6日(水) ①午後1時～2時30分 ②午後1時～2時30分 15日(金)
1歳6か月児歯科健康診査と育児教室 【平成28年11月生まれ】	14日(木) ①午前9時～10時30分 ②午後1時～2時30分	中	21日(木) ①午前9時～10時30分 ②午後1時～2時30分
3歳児健康診査 【平成27年5月生まれ】	1日(金) ①午前9時～10時30分 ②午後1時～2時 13日(水) 午後1時30分～2時30分	東部	22日(金) 午後1時30分～2時30分

6月の日程 がん検診

事業名	実施日	場所	申込料
胃がん検診 (バリウムを飲んだの×線撮影)	21日(木) 29日(金) 27日(水) 29日(金)	市民健康センター 北市民健康センター 南市民健康センター	920円
大腸がん検診 (便潜血検査2日法)	【対象者】40歳以上の人 【申込先】「肺がん・結核、胃がん検診会場」または各市民健康センター	市民健康センター	無料

※生活保護世帯の人は無料です。受診時に「保護受給証明書」(生活福祉一課または二課で発行。発行日より6か月間有効)が必要です。提示されない場合は有料です。健康手帳をお持ちの方はご持参ください。

6月の日程 相談、検査など

事業名	実施日	受付時間	場所	対象者・申込先
育児心配ごと相談	7日(木) 午後1時～2時30分 20日(水) 午前9時～10時30分 20日(水) 午後1時～2時30分	北 中 南	予約不要。育児について相談したい人	
パパママ学級	11日(月)	午後1時集合	北	予約不要。妊婦さんとその夫
女性健康相談・不妊相談	土・日曜日、祝日を除く毎日	午前9時～午後5時	健・中・南・北	不妊や女性の身体的・精神的な悩みについて相談したい人。火～金曜日はふれあい保健センターでも相談可。面接による相談は事前申込必要。
精神科医によるこころの健康相談会	20日(水)	午後4時30分～5時30分	保健所3階	希望者は事前に保健所地域保健課へ
総合健康相談窓口	土・日曜日、祝日を除く毎日	午前9時～午後5時	保	薬物依存者とその家族、アスベスト・化学物質などについて相談したい人
ひきこもり総合相談窓口	土・日曜日、祝日を除く毎日	午前9時～午後5時	地	ひきこもりについて相談したい人。保健所地域保健課へお問い合わせください。
精神保健相談	土・日曜日、祝日を除く毎日	午前9時～午後5時	地・中・南・北	精神障がい者(大人の発達障がいを含む)及びその疑いのある人に関し相談を希望する人。
エイズ検査 ☆は即日検査のみ	4日(月) 11日(月) 18日(月)	午後1時20分～3時 午後5時～6時 午後1時20分～3時	保健所3階	検査予約は保健所地域保健課へ(匿名で受けられます)。相談のある人は保健所地域保健課または各市民健康センターへお問い合わせください(土・日・祝日、年末年始を除く毎日の午前9時～午後5時)。
骨密度測定	26日(火)	午前9時30分～11時	北	予約不要。市内在住の18歳以上の人

○お問い合わせの際には、電話番号をお確かめのうえ、お掛け間違いのないようお願いします。

問い合わせ先 ●健康増進課 都通2-19・☎252-7193 ●地域保健課 都通2-19・☎252-7191 ●南市民健康センター 西部葦野1-75-2・☎271-8010 ●保健医療課 都通2-19・☎252-7197 ●市民健康センター 都通2-19・☎252-0632 ●北市民健康センター 長良東2-140・☎232-7681

熱中症を予防しましょう

熱中症は、重症化すると生命に危険が及ぶ場合があります。体が暑さになれないまま急に暑くなる今の時期は特に注意しましょう。また、日ごろから無理のない運動やバランスのとれた食事をするなど、暑さに対応できるような健康づくりに取り組みましょう！

- 主な症状 ●めまい・立ちくらみ・手足のしびれ・筋肉のこむらえり ●頭痛・吐き気・だるさ・体が力が入らない ●重症になると…返事がおかしい・意識がもうろうとする・けいれん・からだがあついなど
- 日常生活で注意すること



- ①のどの渇きを感じる前に、こまめに水分補給をする。
- ②通気性の良い服を着用する。
- ③屋外では帽子をかぶる、屋内では窓にすだれを垂らすなど、暑さを避ける。
- ④体調が悪い時には無理をしない。
- ⑤室内に温度計を置き、室温を調節する(室内でも熱中症になる場合があります)。
- ⑥自動車内に小さな子どもだけを残して離れない(炎天下の車内温度は50～70℃)。

●特に注意が必要な人 高齢者、乳幼児、睡眠不足や体調不良の人、久しぶりに暑い環境で活動した人など

●特に注意が必要な日 急に暑くなる日、熱帯夜の翌日、蒸し暑い日など

●熱中症が疑われるときには ①風通しの良い日陰、エアコンの効いている室内などへ避難する。②可能な範囲で衣服を脱ぐ。③皮膚や服の上から水をかける、氷のうを首のうしろや脇にあてるなどして体を冷やす。④水分・塩分を補給する。

※意識がない、呼びかけに対し返事がおかしい、水分を自力で摂取できないなど、上記対処法で改善しない場合には救急車を呼びましょう。

☎健康増進課☎252-7193、中市民健康センター☎252-0632、南市民健康センター☎271-8010、北市民健康センター☎232-7681



新庁舎の本体工事が始まりました！

起工式を執り行いました

新庁舎本体工事の着工に先立ち、4月27日に建設地で起工式を執り行いました。式には県・市議会議員、国や県、自治会の関係者など、約110人が出席しました。

これから約3年にわたり工事が進められます。新庁舎は、利便性の向上、防災拠点機能の強化や中心市街地のにぎわい創出といった市民の皆さんの願いを実現する事業です。2021年春の開庁を目指し、着実に事業に取り組んでいきます。



◀起工式の様子

【お知らせ】
広報ぎふ6月15日号から連載で、新庁舎の必要性やさまざまな機能などを紹介します。

未来につなぐ、あなたの想い 新庁舎建設事業への寄附を募集中です

新庁舎は市民の皆さんに開かれ、誰もが訪れたい魅力あふれる庁舎を目指し、「市民交流スペース」や「(仮称)みどりの丘」などさまざまな空間を整備します。

そこで、これらの整備をはじめ、新庁舎の建設に活用するため、5月1日よりふるさと納税に対応した「元気なぎふ応援寄附金」の新たなメニューとして、寄附金を募集しています。

また、来庁する皆さんが利用する物品の寄附もあわせて募集しています。にぎわいあふれる魅力的な新庁舎の実現に向けて、皆さんのご支援をお願いします。



▲にぎわいあふれる「市民交流スペース」



屋上緑化スペース「(仮称)みどりの丘」▶

- 【寄附金】
- ◆金額 制限はありません
 - ◆募集期限 2021年3月31日まで
 - ◆寄附の方法 次の3つの方法があります。
 - ①銀行窓口での入金：申込書*に必要事項を記入の上、新庁舎開庁準備課まで郵送またはファクスでお送りください。返送された納付用紙を用いて、銀行窓口で入金してください。※申込書は、本庁舎・南庁舎、ぎふメディアコスモス、各事務所・コミュニティセンターまたは市ホームページで入手できます。
 - ②クレジットカード：市ホームページから手続きしてください。(右記のQRコード*から読み取り可)
 - ③新庁舎開庁準備課窓口での現金払い
 - ◎寄附をいただいた人には、オリジナルの感謝状やお礼状を贈呈するほか、新庁舎に芳名板を設置し顕彰させていただく予定です。



【ふるさと納税(寄附金控除)について】
地方自治体に対して寄附を行った場合、寄附金のうち2,000円を超える部分については、一定の限度額まで所得税・個人住民税の寄附金控除の適用を受けることができます。寄附金控除を受けるためには、税務署に所得税の確定申告または住所地の市町村に申告してください。詳しくは市民税課☎214-2063または税務署へお問い合わせください。

- 【物品】
- ◆募集期限 2021年3月31日まで
 - ◆募集する物品 来庁する皆さんが利用する備品など(例：テーブルやイス、ベンチ、ベビーベッド、車イス、AEDなど)
 - ◆申込 新庁舎開庁準備課までお問い合わせください。

◎詳しくは市ホームページをご覧ください。 岐阜市 新庁舎 寄附

☎新庁舎開庁準備課(〒500-8701今沢町18 本庁舎8階・☎214-2673・FAX262-0512)

工事期間中は、ご迷惑をおかけします

工事では、安全対策をはじめ騒音や周辺交通の渋滞対策などに配慮してまいります。

安全対策として、工事現場の周囲に高さ3m以上の防音仮囲いを設置し、3か所の工事車両の出入口には、交通誘導員を配置します。

騒音や振動対策として、低騒音型の建設重機を使用するとともに、騒音や振動を常時計測し管理します。

また、周辺交通の渋滞対策として、朝の通勤時間帯の工事車両の通行制限や、路上駐車禁止など十分に配慮します。

工事期間中は、ご不便やご迷惑をおかけしますが、ご理解とご協力をお願いします。

【工事期間】2021年3月まで(予定)



◎工程や安全対策について詳しくは市ホームページをご覧ください。 岐阜市 新庁舎 安全対策

☎新庁舎建設課☎214-6558

第2期岐阜市国民健康保険「データヘルス計画」を策定

「データヘルス計画」とは、特定健診やレセプトなどのデータから健康課題を抽出し、効果的かつ効率的な保健事業を実施するための計画です。国保・年金課☎214-2083

目標 健康寿命の延伸 医療費の適正化
今後、高齢化がますます進展し、加齢などにより心臓、脳、腎臓などの臓器や全身の血管も傷むことを考えると、医療費そのものを抑えることは厳しいことから、医療費の伸びを抑えることを目指してまいります。

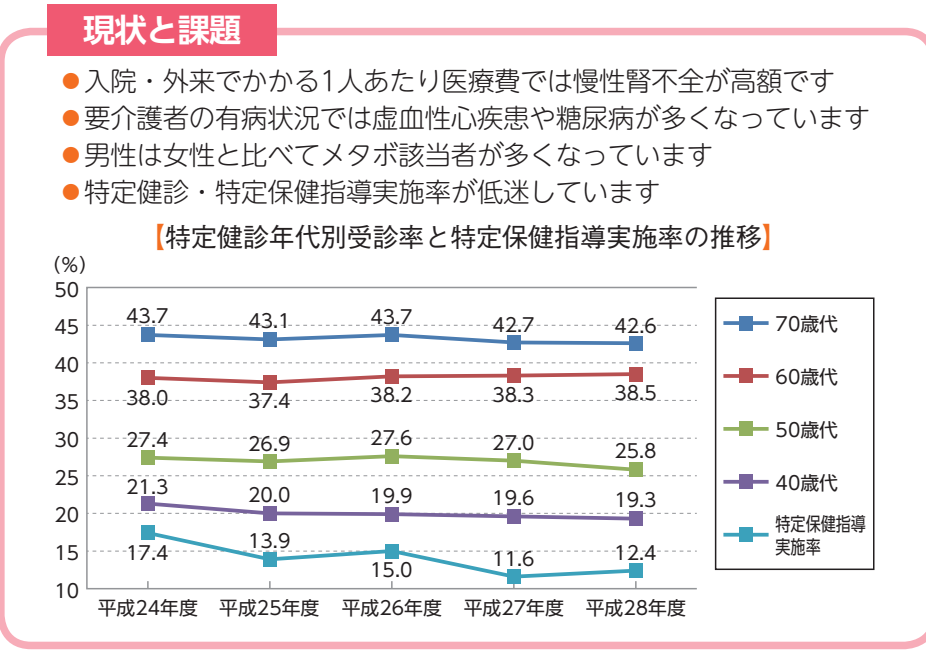

取り組み

関係機関と連携して…

- ①特定健診・特定保健指導を継続して実施します
- ②糖尿病性腎症重症化予防の取り組みを行います
- ③虚血性心疾患重症化予防の取り組みを行います(地域包括ケアの取り組みを推進します)
- ④重複受診者への適切な受診について指導・相談を行います

市民の皆さんへ

健康の保持増進のために、ご自身が健診を受診し、体の状況を理解して、健康づくりに主体的に積極的に取り組むことが重要です。
※今年度の岐阜市国民健康保険の特定健診情報は広報ぎふ6月1日号でお知らせします。

「市民が主役のまちづくり」を実現するために「岐阜市協働のまちづくり推進計画2018-2022」を策定

市では、平成19年4月に「市民は、まちづくりの主権者である」を基本理念とする岐阜市住民自治基本条例を施行。平成20年3月に協働型市政運営行動計画(計画期間:平成20~24年度)、平成25年3月に協働のまちづくり推進計画(計画期間:平成25~29年度)を策定し、協働のまちづくり推進に取り組んできました。新たな計画では、「明日の住民自治像」として、そのもとに5つの「目指す協働社会の姿」を描き、7つの重点推進施策を掲げ、取り組みを進めていきます。

市民参画政策課☎214-4865 計画期間 平成30年度から5年間

明日の住民自治像 市民がまちづくりの主権者である協働社会の実現

- 誰もが生きがいを持ち、まちづくりに参画できる協働社会
- まちを愛する人々が磨き上げる、個性と魅力にあふれた協働社会
- 多様なまちづくり活動が展開される、生活満足度の高い協働社会
- 対等の立場で、お互いを尊重し合う協働社会
- お互いの持つ力や特性を生かし、新たな価値を生み出す協働社会

目指す協働社会の姿



7つの重点推進施策 ~協働のまちづくりを推進するための具体的な施策~

①市民の市政参画手法の積極的な運用

- 市政参画手法の積極的な運用により、市民から幅広く意見が得られるよう努める。
- より良い政策を立案するため、市民意見の反映及び意見への説明責任を果たす。
- 多様な市政参画手法について研究する。

②地域との協働~多世代交流・共生のまちづくり推進~

- まちづくり協議会において、地域の将来像(ビジョン)を描き、創意工夫や地域固有の特性を生かして、課題解決型の活動を展開できるように、地域の住民や各種団体などが連携した住民主体のまちづくり活動を支援する。
- 全地区におけるまちづくり協議会設立と既存のまちづくり協議会における財源や組織のあり方、地域を担う人材や活動拠点の確保などによる機能強化を支援するとともに、都市内分権を推進する施策との連携を図る。
- まちづくりにおいて行政の重要なパートナーであり、地域コミュニティの根幹を成す自治会への支援を図る。
- 自治会やまちづくり協議会の活動について、地域と協働しながらあらためて整理し、それぞれがその機能を果たせるよう支援していく。
- 地域のまちづくりを担う人材の発掘、育成とその人材を地域のまちづくりへとつなげる仕組みづくりに努める。
- 地域社会を支え合う多世代交流・共生のまちづくりにつながる取り組みを推進する。

③生涯学習によるまちづくり

- 市民のまちづくりへの参画意欲を満たし、協働のまちづくりの担い手を育むため、現代的課題の解決を目指した生涯学習を推進する。
- 生涯学習センター、コミュニティセンター、公民館のネットワークを柱に、市民がいつでもどこでも学ぶことができる施設の体系化を推進する。
- 生涯学習を通して地域のまちづくりや市民活動へ関わるきっかけをつくれるよう、生涯学習と市民活動のつなぎ役を担う中間支援組織との連携を図る。

④より良い公共の創出

- 【NPOとの協働】
- 各部の事務事業について、協働の視点から見直しを図る。
- 「岐阜市NPOとの協働事業推進のためのガイドライン」の積極的な運用を図る。
- 【市民活動支援事業の推進】
- 企業等との連携や市民のアイデア、提案を市民活動へとつなげられるよう、市民活動の促進、市民活動のきっかけづくりを推進する。
- 市民活動の活性化のため、市民がより幅広く提案でき、市民の提案を十分に受け止められる仕組みづくりを行う。
- 【岐阜版アダプト・プログラムの推進】
- 市民と行政が岐阜版アダプト・プログラムをより積極的に活用するため、啓発や施策の浸透に努める。

⑤中間支援機能の充実

- 中間支援組織相互の連携を深める。
- 協働のまちづくりの推進に、中間支援組織(機能)を積極的に活用する。
- 協働のまちづくりの拠点施設である「市民活動交流センター」と地域コミュニティの支援を主とする「岐阜市まちづくりサポートセンター」の機能の充実を図る。

⑥自発的なまちづくり活動の醸成

- 多様化する社会課題や地域課題などに対する一人ひとりの共通する思いや行動、ほんの少しの気遣いが結集することで、それが大きな力となり、協働のまちづくりに結実することを発信する。
- 「元気なぎふ応援基金」を通じて、市民のまちづくりへの参加意識の醸成に努める。
- 寄附金の使いみちについて、協働のまちづくりに資する施策への活用を図る。

⑦市職員の社会貢献活動の促進

- 市職員が、自発的・主体的にまちづくり活動に参加できる環境整備を進める。
- 市職員の協働のまちづくりに対する理解・認識を深める。
- 協働のまちづくりに関する研修、実体験などを通じて、市職員における、協働をコーディネートできる能力の向上を図る。

長良川うかいミュージアム第3回市民講座 「~玉堂・青邨~画家たちが描いた鵜飼」

日本画家・川合玉堂や前田青邨の作品を中心に日本を代表する画家たちが、長良川鵜飼を描いた作品をスクリーンに映しながら解説します。
◆日時 6月16日(土)午後1時30分~3時
◆講師 山本真一(加藤栄三・東一記念美術館館長) ◆定員 30人
◆受講料 無料 ◆場所・申込・☎ 5月19日(土)~6月4日(月)に講座名、代表者の氏名、郵便番号・住所、電話番号、参加人数(大人・小人別)を往復はがきで郵送(必着)、ファクス、Eメールまたは直接長良川うかいミュージアム(〒502-0071長良51-2・☎210-1555・FAX233-6658・info@ukaimuseum.jp)へ。申込者多数の場合は抽選。



▲山本真一館長

「うちエコ診断」を開催

◆日時・場所
診断日 会場
6/20(水) 華陽公民館(華陽5-11)
6/21(木) 芥見東公民館(大洞桜台1-26-2)
6/23(土) 加納東公民館(加納西丸町1-73-2)
時間は午前9時30分~正午のうち30分程度



「うちエコ診断」では、ご家庭のライフスタイルに合わせて無理なくできる省エネ対策を提案します。
◆対象者・定員 市内在住者/各15人
◆参加費 無料 ◎参加者には記念品を進呈。
◆申込・☎ 希望会場・時間、住所、氏名、電話番号を6月6日(水)までに電話で岐阜市地球温暖化対策推進委員会事務局(地球環境課内・☎214-2149)へ。後日、診断時間を郵送でお知らせします。

食生活改善推進員養成講座

▼活動の様子「男性の料理教室」 食生活を通して健康づくりの輪を広げる食生活改善推進員(ハルスメイト)として、地域で活躍しませんか。
◆日程・場所 ①中市民健康センター(都通2-19)=6月26日・7月24日・8月28日・9月25日・10月23日・11月27日・12月25日・来年1月29日の各休 ②南市民健康センター(西部菱野1-75-2)=6月27日・7月25日・8月22日・9月26日・10月24日・11月28日・12月26日・来年1月30日の各休 ③北市民健康センター(長良東2-140)=6月21日・7月19日・8月30日・9月20日・10月18日・11月15日・12月20日・来年1月24日の各休 時間は午前9時45分~午後1時 ※原則、お住まいの地域を担当するセンターで受講してください。講座以外に地域活動の見学あり。
◆対象者 全8回を同じ場所で受講でき、修了後は食生活改善推進員として活動できる人 ◆定員 ①・③=各20人、②=30人
◆受講料 無料(別途テキスト代1,188円・調理実習の材料費(1回400円程度)が必要)
◆申込・☎ 5月21日(月)から電話で受講を希望する各会場(①は中市民健康センター☎252-0632、②は南市民健康センター☎271-8010、③は北市民健康センター☎232-7681)へ。先着順。

長良川薪能(8月31日金)をより楽しむために~バス研修~

●豊田市能楽堂での鑑賞
豊田市能楽堂で能を鑑賞します。藪下浩さん(元歴史博物館館長)が同行し解説します。
◆日時 7月28日(土)午前10時~午後4時30分ごろ
◆集合場所 じゅうろくプラザ北側(JR岐阜駅隣接)
◆定員 35人 ◆参加費 11,000円(昼食代などを含む)
◆申込締切日 6月8日(金)

●奈良研修~演目にちなんで~
今年の演目「熊坂(くまさか)」にちなんで美濃国分寺見学や柿の葉ずし作り体験をします。後藤嘉津幸さん(重要無形文化財「能楽」総合認定保持者)、藪下浩さんが同行して解説します。現地では奈良在住の能楽師・金春穂高(こんぼるほだか)さん(金香流シテ方)のお話も。
◆日時 7月18日(水)午前7時50分~午後7時30分ごろ
◆コース じゅうろくプラザ北側出発→美濃国分寺→柿の葉ずし作り体験→西大寺→じゅうろくプラザ北側着
◆定員 40人 ◆参加費 14,000円(昼食代など含む)
◆申込締切日 6月15日(金)

【共通】◆申込・☎ 各締切日(必着)までに郵便番号・住所、氏名、年齢、電話番号をはがき(1枚1人)で文化芸術課「豊田研修」または「奈良研修」係(〒500-8701今沢町18・☎214-4973)へ。申込者多数の場合は抽選。
※バス研修は、申込者少数の場合は中止になることがあります。

★ファミリーDAY「草花を知らう！自然遊び編」
◆日時 6月24日(日)午前9時30分～正午
◆内容 自然体験遊び、自然散策クイズ **◆対象者** 小学生を含む家族 **◆参加費** 1人100円(保険料含む)
◆申込 6月20日(木)までに参加者全員の氏名、学校名・学年、電話番号を電話で岐阜市少年自然の家「ファミリーDAY」係へ。



★自然は友だちキャンプ「川遊び隊」
◆日時 7月21日(出)午前9時30分～22日(日)午後1時30分(泊2日) **◆内容** 川遊び、魚とり、炊事、テント宿泊など
◆対象者・定員 小学4年生～中学生/50人(グループは異学校・異学年で構成) **◆参加費** 3,500円 **◆持ち物** 帽子、着替え、水着、川用の靴、雨カッパ、洗面具、軍手、ナップサックなど
◆申込 郵便番号・住所、氏名(ふりがな)、性別、学校名・学年、電話番号、保護者氏名を往復はがき(1人1枚)で6月20日(木)(必着)までに岐阜市少年自然の家「川遊び隊」係へ。申込者多数の場合は抽選。

【共通】◆場所 少年自然の家キャンプ場とその周辺 **☎** 岐阜市少年自然の家(〒501-2502山県北野2081・☎229-2888)

★さらに元気になりたい若者、集まれ！「若者チャレンジアップ」
①言葉以上に感じる音楽ワークショップ



音楽に触れたり、楽器演奏をしたりします。**◆日時** 6月9日(出)・7月14日(出)・8月18日(出)・9月8日(出)、10月13日(出)、12月8日(出)の午後5時～8時と11月4日(日)午後1時～4時

②いつだって一人じゃない 君の居場所はここにある
 元気になりたい若者や障がいのある人との音楽やダンス、ハンドメイドワークショップなど。**◆日時** 6月2日(出)、7月7日(出)、8月4日(出)、9月1日(出)、10月6日(出)、11月4日(出)、12月1日(出)の午後1時～4時

③なんでも、知りたいこと、やりたいこと、自分から
 就労や相談活動、コミュニケーションスキルを高めるトレーニングなどを専門家から学びます。**◆日時** 7月25日(火)・27日(木)、8月2日(木)・17日(金)・22日(火)、9月7日(金)・14日(金)・21日(金)の午前10時～11時30分
【共通】◆場所 中央青少年会館 **◆対象者** 市内在住・在勤の18歳～おおむね40歳のさらに元気になりたい若者とその家族・支援者 **◆定員** 各20人 **◆申込** 開催日の前日までに講座名、氏名、電話番号を電話、ファクスまたはEメールで中央青少年会館「若者チャレンジアップ」係へ。申込者多数の場合は抽選。1回のみ参加も可。詳しくはお問い合わせください。

★親子で体験講座「親子でチャレンジ！達目洞で田植え」
◆日時 6月17日(日)午前9時～午後1時 ※小雨決行 **◆場所** 達目洞(金華山東山麓) **◆対象者・定員** 市内在住の小中学生と保護者/50人
◆申込 講座名、住所、氏名、学校名・学年、電話番号、参加する保護者氏名を往復はがき(1家族1枚)で6月1日(金)(必着)までに中央青少年会館「親子で体験講座」係へ。申込者多数の場合は抽選。持ち物などは後日お知らせします。

「中青サポーターズ」を募集
 中央青少年会館が実施する「長良川ふるさと体験キャラバン」や「少年講座」のサポート、「中青フェスティバル」の企画・運営などを行うボランティアを募集しています。**◆応募資格** 高校生～おおむね40歳の市内在住・在学者 ※18歳以下の場合保護者の承諾が必要。**◆申込** 登録申請書(申込先または市ホームページで入手)をファクス、Eメールまたは直接中央青少年会館「中青サポーターズ」係へ。

【共通】◆受講料 無料 **☎** 中央青少年会館(〒500-8813明徳町11・☎266-5134・☎chuou-ss@city.gifu.gifu.jp)

協働時代 **子どもの主体性・協調性・創造性を引き出す**
 「マープルトاون」とは、子どもたちがさまざまな職業につき、自分で出店・起業し、働いて得たお金の一部を税金で納め、税金の使い道を決める国王を選ぶことができる仮想の街です。実行委員会では、子どもたちが夢中になって楽しみながら学べる環境を提供しています。参加する小学生だけでなく、ボランティア・スタッフも募集しています。
☎ ぎふマープルトاون実行委員会・住田☎090-5001-8758、市民活動交流センター☎264-0011



天文講演会 「赤い惑星～火星の不思議に迫る～」



7月31日に火星と地球が2003年8月以来の大接近となります。最新の探査によって明らかにされてきた火星の不思議に迫るとともに、火星観望のポイントもあわせて紹介します。



◆日時 6月30日(出)午後3時～(1時間30分程度)
◆場所 科学館プラネタリウム
◆講師 浅田英夫さん(天文研究家)
◆定員 200人
◆観覧料 高校生以上610円、3歳～中学生200円 ※市内在住の中学生以下は無料
◆申込 代表者氏名(ふりがな)、郵便番号・住所、電話番号、参加人数(大人・子ども(中学生以下)別)を5月15日(火)～6月9日(出)(必着)に往復はがき、Eメールまたは返信用はがきを持参し直接科学館「天文講演会」係へ。1通5人まで。申込者多数の場合は抽選。余席があれば当日受付可。

「第21回リフレッシュ理科教室」



「サイエンスアドベンチャーー宝物を探せpartⅡー」をテーマにした実験工作が楽しめます。
◆日時 6月24日(日)①午前10時～11時45分・②午後1時30分～3時15分
◆対象者 小学3年生～中学生
◆定員 各48人

◆受講料 無料
◆申込 往復はがきに希望時間(①または②/第2希望まで可)、住所、氏名、学校名・学年、電話番号、保護者氏名、返信表面に郵便番号・住所、保護者・参加者氏名を記入して、6月2日(出)(必着)までに科学館「リフレッシュ理科教室」係へ。申込者多数の場合は抽選。
【共通】☎ 科学館(〒500-8389本荘3456-41・☎272-1333・☎gcs00@ccn.aitai.ne.jp)

■人形劇鑑賞会
 京都府の「影絵人形劇団むむのこ」が、光る影絵「おさんぽぼ・ぼ・ぼ」を上演します。
◆日時 6月24日(日)午前10時30分～11時30分
◆入場料 前売800円、当日1,000円 ※いずれも支払いは当日。4歳以下は無料
◆前売 5月27日(日)午前9時からドリームシアター岐阜1階受付で事前予約開始。電話予約可。

■ファミリー劇場「おはなし劇場②」
 エプロンシアター、大型絵本など
◆日時 6月17日(日)①午前10時～10時45分・②午前11時15分～正午
◆対象者・定員 幼児・小学生を含む家族/各60人 **◆入場料** 無料
◆申込 5月20日(日)午前9時からドリームシアター岐阜1階受付で整理券を配布。電話受付可。先着順。

「ドリーム市民企画セミナー」の講師を募集
 子どもや親子、大人対象セミナーの講師として活躍しませんか。期間は10月～来年2月で回数は1～8回です。開講希望者説明会を開催します。
◆日時 5月15日(火)～6月1日(金)の午前9時～午後4時30分のうち1時間程度 ※出席されないと開講できません。
◆申込 希望日時、氏名、性別、年齢、電話番号を電話またはファクスでドリームシアター岐阜へ。

【共通】◆場所・申込先・☎ ドリームシアター岐阜(〒500-8813明徳町6・☎262-2811・☎262-2300)

図書館からのお知らせ

ぎふライブラリークラブイベント「並木道読書会」

作品の感想を語り合い、理解を深め、気軽に交流しましょう。
◆日時 6月9日(出)午前9時45分～11時 **◆場所** 中央図書館南東読書スペース
◆テーマ作品 「小さな習慣」ステイーヴン・ガイズ、「ラプラスの魔女」東野圭吾、「作家の口福 おかわり」朝井リョウほか
◆対象者 テーマ作品のいずれかを読んだことのある人 **◆参加費** 無料
◆申込 テーマ作品、氏名、電話番号(Eメールアドレス)を、電話、Eメール(☎moushikomi@gifu-lib.jp)または直接中央図書館へ。各作品の申し込みが少ない場合は、その作品についての語り合いは中止。

地域よみきかせボランティア育成講座

●よみきかせの基礎を学ぼう～心をつなぐよみきかせ～
◆日時 6月16日(出)午後2時～3時30分
◆場所 ぎふメディアコスモス かんがえるスタジオ(司町40-5)
◆講師 越高一夫さん(JPIC読書アドバイザー) **◆定員** 100人 **◆受講料** 無料
◆申込 5月21日(月)午前9時から電話または直接中央図書館へ。先着順

6月のコミセン巡回図書館

下記の日程で図書室のないコミュニティセンターを巡回し、図書の貸し出しや返却などを行います。
◎4月より、巡回ルートや時間が変わりましたのでご注意ください。
◆巡回日程 6月3日(日)・14日(木)・17日(日)・28日(木)：南部(3日は巡回なし)＝午前10時～10時45分/市橋＝午前11時15分～午後0時15分 6月7日(木)・10日(日)・21日(木)・24日(日)：北部＝午前9時30分～10時15分/北東部＝午前11時～正午/日光(10日は巡回なし)＝午後2時～3時 ※天候などの理由で巡回を行わない場合があります。詳しくは図書館ホームページ、チラシなどでご確認ください。

●蔵書点検により臨時休館します 市立図書館では下記の日程で臨時休館をします。ご迷惑をおかけしますが、ご理解・ご協力をお願いします。
◆休館期間 6月5日(火)～7日(木)＝西部、6月13日(火)～15日(金)＝長良図書館 ※休館中はブックポストへ返却できます(視聴覚資料など一部利用できない資料あり)。

【共通】☎ 中央図書館(司町40-5・☎262-2924)

市立女子短期大学公開講座

●ストロウで強い橋を作ってみようー橋の仕組みを楽しく学ぶー
◆日時 6月23日(出)午前10時～午後0時30分
◆講師 服部宏己教授
◆対象者 小学生以上(小学生は保護者同伴)
◆定員 10人 **◆受講料** 1,000円
 ※詳しくは短期大学ホームページをご覧ください。
◆場所・申込・☎ 講座名、郵便番号・住所、氏名、年齢、電話番号を6月9日(出)までに往復はがき、ファクスまたはEメールで市立女子短期大学(〒501-0192一日市場北町7-1・☎296-3131・☎296-3130・☎office11@gifu-cwc.ac.jp)へ。申込者多数の場合は抽選。



長良川・柳ヶ瀬健康ステーション6月の教室

【長良川】◆開館時間 午前7時30分～午後9時
◆休館日 木曜日(祝日の場合は振替)
☎ 長良川健康ステーション(早田字北堤外地区・☎215-0605) ※室内用運動靴をご持参ください。
 ◎6月6日(水)は歯科医師による健康講話「本当はこわい歯周病とその予防」を開催。
【柳ヶ瀬】◆開館日時 平日：午前7時30分～午後8時、土日祝：午前10時～午後5時
◆休館日 毎月第1月曜日 **☎** 柳ヶ瀬健康ステーション(柳ヶ瀬通3-22・☎264-6766)
 ◎6月の事前申込が必要な教室は広報ぎふ5月1日号でご案内しています。申込締切は5月18日(金)必着
 ◎安全に運動をしていただくため、申込不要の教室でも参加をお断りする場合があります。教室がなくてもスタッフと一緒に簡単なエクササイズができます。水分補給ができるものをご持参ください。

岐阜市生涯学習女性センター(ハートフルスクエアG内) (JR岐阜駅東エリア)

■各種団体との連携講座 初心者のためのタブレット講座

タブレットを使った経験がない、使いこなせていないと感じている人を対象に、タブレットによるコミュニケーションの楽しさを体験しながら、日常生活における安全・安心な使い方や災害時に役立つ機能を学ぶ講座です。
◆申込・☎ 講座名、郵便番号・住所、氏名、年齢、電話番号を往復はがき(1人1枚)で郵送、または返信用はがきを持参して直接生涯学習センター(〒500-8521橋本町1-10-23・☎268-1050)へ。 ※講座で使用使用するタブレットは、主催者側で用意。

日時	6月22日・29日、7月6日・13日の各金(全4回)午後1時30分～4時
場所	ハートフルスクエアG中研修室
内容	タブレットを手にとる、カメラを使う、インターネットを楽しむ、地図を見る、ラジオを聞く、安全・安心に使う など
定員	30人(申込者多数の場合は過去に同講座を受講していない人を優先して抽選)
受講料	1,000円 締切 6月12日(火)(必着)

■ココロを軽くする相談セミナー 「笑って元気、体も心も健康に～ストレス社会を生き抜こう～」



「笑い」でストレス社会とうまく付き合う秘けつを学びます。**◆日時** 7月8日(日)午後2時～3時30分
◆場所 ハートフルスクエアG大研修室
◆講師 井上邦雄さん(静岡産業保健総合支援センター所長)
◆定員 100人 **◆受講料** 無料
◆託児 満1歳～未就学児を対象。申込時にお子さんの氏名、生年月日、性別を明記。申込者多数の場合は抽選。
◆申込・☎ 6月27日(火)(必着)までに講座名、郵便番号・住所、氏名(ふりがな)、性別、年齢、電話番号を往復はがき、またはホームページの「講座お申込み」から女性センター(〒500-8521橋本町1-10-23・☎268-1052)へ。申込者多数の場合は抽選。

■女性センター相談室

▼面接相談(6月) 場所：女性センター(JR岐阜駅東) / 費用：無料

相談名	日時	相談員	予約
法律相談	12日・19日 各(火)	弁護士	
心の相談	13日(木)	カウンセラー	要電話
家計相談	21日(木)	1時～3時 1級ファイナンシャル・プランニング技能士	予約
女性のための再就職相談	2日(出)・20日(水)	キャリアコンサルタント 産業カウンセラー	☎268-1052へ
健康相談	9日・23日 各(出)	看護師・助産師	

▶電話相談(6月) ☎ 0120-786874 ◆相談料 無料
 日時：月～土曜日の午前10時～正午・午後1時～4時
 (26日(火)は休み)※相談員の研修などで休みになる場合あり
夜間電話相談：6月1日・15日各金午後5時～8時も相談を受けます。

参加無料・申込不要

教室名	期日	時間
足腰しっかり体操	5・12・19・26 各(火)	11:15～11:45
体すっきりストレッチ	3・7 各(日)、15・29 各(金)	13:00～13:30
栄養セミナー	15(金)	11:15～11:45
はじめてのエアロビクス	7・14・21・28 各(火)	15:00～15:30
脳活運動教室	1・8・22・29 各(金)	11:15～11:45
男の運動教室	11・18・25 各(月)	10:30～11:00
ボールエクササイズ	7・14・21・28 各(火)	14:15～14:45
しなやかな身体をつくる「バレット」	6・13・20・27 各(水)	13:00～13:30
ノルディックウォーキング30	11・25 各(月)	18:30～19:00
ノルディックウォーキング60	8・22・29 各(金)	10:30～11:00
ノルディックウォーキング70	10・24 各(日)	13:00～13:30
ノルディックウォーキング80	9・16 各(土)	15:15～16:00
ノルディックウォーキング90	19(火)	18:30～19:15
ノルディックウォーキング100	11・18・25 各(月)	11:15～11:45
ノルディックウォーキング110	5・12・26 各(火)	14:00～14:30
ノルディックウォーキング120	6・13・20・27 各(水)	10:30～11:30

岐阜ハイリン

- ◆名古屋記念競輪(GⅢ) 場外5/17㊄・18㊄・19㊄・20㊄
◆岐阜競輪Kドリームス杯ガールズケイリン(FⅡ)・前橋競輪(FⅠ)場外21㊄・22㊄・23㊄ ※3日間全レース併用発売となります。
◆小松島競輪(FⅠ) 場外24㊄・25㊄・26㊄

- ◆全プロ選手権記念競輪(青森競輪) (FⅡ) 場外26㊄・27㊄
◆岐阜競輪鶴岡杯争奪戦スポーツニッポン杯(FⅠ)28㊄・29㊄・30㊄
◆高松競輪(FⅠ) 場外31㊄・6/1㊄・2㊄



今月の納付期限

- 軽自動車税・自動車税 5月31日(木)
●国民年金保険料4月分 5月31日(木)

募 集

保健所食肉衛生検査所 臨時的任用職員
◆募集人員 1人
◆受験資格 次のすべてを満たす者
①獣医師の資格を有する
②パソコン操作ができる

市民病院ハート職員

◆募集職種・人員 ①医療クラーク ②病棟クラーク ③看護助手 各若干名
◆採用予定日 6月1日以降
◆勤務日時 ①②平日の午前8時30分～午後2時30分(始業時間は応相談) ③週25時間以内

歴史博物館ホフテニア

総合展示室の体験コーナーを中心に、観覧者の案内や展示品の説明などを行います。
◆対象者 22歳以上で次の①②③をすべて受講でき、月2回平日単位以上活動できる人
◆定員 40人程度

子育て支援員研修

県内で保育や子育て支援分野に従事することを希望している人を対象に、子育て支援員研修を開催しています。
◆受講料 無料(別途資料代が必要な場合あり)

岐大ラオラム記念講演

◆日時 6月1日(金)午後4時5時15分
◆場所 岐大講堂(柳戸1-1)
◆内容・講師 「21世紀日本と世界の医療」齋藤英彦さん(2019年日本医学会総会会長)

森保全活動

◆ふれあいの森・ヒノキ人工林除伐・下刈り
◆日時 6月3日(日)午前9時～午後3時 ※小雨決行。中止の場合は24日に延期
◆集合場所 ながら川ふれあいの森(三田洞側駐車場(三田洞21))

長良公園の催し

◆メタセコイヤの森コンサート
◆日時 5月27日(日)午前11時～ ※雨天中止
◆場所 長良公園(長良字城之内146-10)
◆出演者 岐阜大学吹奏楽団
◆入場料 無料 ※事前申込不要

親子で遊ぼう「竹の子祭り」

◆日時 6月3日(日)午前10時30分～午後2時30分 ※雨天中止
◆場所 竹林広場公園(鶏飼い大橋北詰上流河川敷内)
◆内容 竹細工、樹上展望台、ゆらゆら橋、竹馬遊び、竹の配布、お茶席100人分、竹の子ご飯(50食)のサービス(午前10時30分から整理券配布・先着順)

住まいのムシの無料相談

◆日時 6月4日(月)ムシの日(午前10時～午後3時)
◆場所 市役所1階市民ホール

高松市福祉大会

◆日時 5月30日(水)午後1時～4時30分
◆場所 市民会館(美江寺町2-16)
◆内容 老人クラブ功労者表彰、会員による芸能発表

ぎふママ子育てサロン

◆日時 6月4日(月)午前11時～午後3時
◆場所 畜産センター公園ビスタハウス1階(穂波76-4)

中央卸売市場の仲卸業者および関連事業者

◆対象者 ①卸売業者から卸売された青果物や水産物を、市場内の店舗で買出しなどに販売する仲卸業務を行う事業者
◆申込 電話で6月23日(土)までに歴史博物館へ。先着順。
◆共通 場所・歴史博物館(〒500803大宮町2-18-1)
◆受付料 1千500円(材料費を含む)

歴史博物館の講座

◆夏の子ども教室「紙工作を作ろう」身近にある紙を使って生きものを作ってみよう
◆日時 7月1日(日)午前10時～正午
◆講師 水野政雄さん(心の森ミュージアム遊童館館長)

防災管理新規講習

◆日時 6月20日(水)午前9時25分～午後4時10分
◆場所 消防本部6階
◆受講資格 県内在住または県内の防火対象物事業者などで防災管理者の資格が必要
◆定員 80人

みやこ老人センターの講座

◆短期講座「老後をいきいき暮らすために」介護予防と介護サービスの選び方
◆日時 6月11日・18日の各(月)全2回(午後1時30分～3時)
◆定員 20人

岐阜市民テニス大会

◆期日 6月24日(日) ※雨天延期/男子の準決勝・決勝は30日(土)
◆場所 岐阜ファミリアパークテニスコート(山県北野ほか)
◆種目 一般男子・一般女子シングルス

電話相談「ライフサポートセンター」ぎふの「ご利用を

生活・労働・暮らしの中の困り事などの相談をお受けします。内容によっては適切な専門相談機関に案内します。
◆日時 祝日を除く月～金曜日(午前9時～正午・午後1時～5時)
◆場所 ライフサポートセンター(ぎふ吹上2-1-6)

産産センター公園の催し

◆羊毛ワークショップ
◆日時 6月19日(火)午前10時～正午
◆講師 OKKEME
◆定員 20人
◆受講料 2千円(材料費などを含む)

サンライフ岐阜の講座

◆作ってみよう「飾り巻き寿司教室」
◆日時 6月19日(火)午後1時～2時30分
◆講師 苅谷里美さん(飾り巻き)

障がいのある方向けパソコン教室

ワードの基礎を学び、自分だけの暑中見舞いのはがきを作ります。
◆日時 6月7日・14日・21日・28日の各(木)全4回(午前10時～11時30分)
◆場所 市民福祉活動センター(都通2-1-2)
◆定員 5人 ※原則パソコンの持ち込みができること(困難な場合は要相談)

中央卸売市場仲卸・関連店舗の一般開放

日時 6月2日(土) (毎月1月を除く)第1土曜日に開催
仲卸店舗：午前8時～10時ごろ
関連店舗：午前7時～10時ごろ ※売り切れ次第終了
場所 中央卸売市場仲卸店舗と関連店舗の協力店(西部新所2-5)

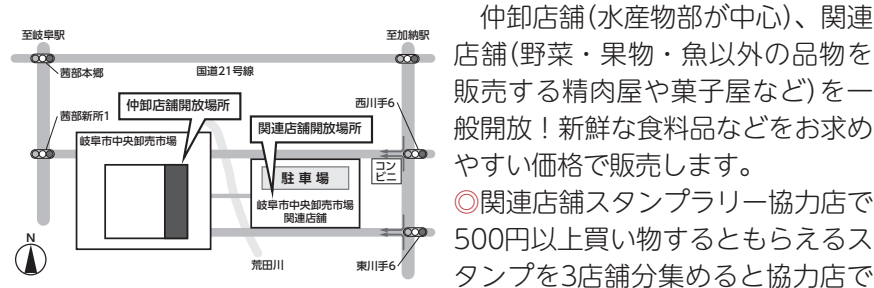

使用できる金券(200円)をプレゼント。中央卸売市場管理事務所(〒271-1341) (祝日を除く月～土曜日の午前8時30分～午後5時15分)

6月の日曜・夜間救命講習

Table with columns: 期日, 場所・申込先, 内容. Lists emergency training sessions for June, including心肺蘇生法・AED使用法 and 胸骨圧迫・AED使用法など.

(一財)岐阜市公共ホール管理財団 市民の劇場・市民ふれあい事業

第353回市民の劇場 劇団ジャブジャブサーキット公演「ランチタイムセミナー」

◆日時 6月23日(土)①午後2時/②午後6時30分/③24日(日)午後3時開演
◆場所 文化センター小劇場 ◆好評販売中!(全自由席) 一般2,500円、22歳以下2,000円、高校生以下1,000円(当日は各300円増し) ※未就学児の入場不可。 ※詳細は広報ぎふ4月15日号をご覧ください。

第358回市民の劇場「松竹大歌舞伎」

日時 9月9日(日) 昼の部:午後0時30分開演/夜の部:午後5時開演
場所 市民会館大ホール

毎年恒例の松竹大歌舞伎。今回は、歌舞伎だけでなく多方面で活躍する片岡愛之助の公演をお届けします。◆演目 義経千本桜 道行初音旅・川連法眼館 ◆料金(全指定席) A席6,000円、B席5,000円、C席3,000円 ※学チケ(25歳以下の学生対象)は各席とも半額。未就学児の入場不可。◆前売日時・場所 6月13日(水)午前10時から市民会館来館者とチケットぴあで発売。翌14日(木)午前9時から文化センターほかでも電話予約・販売開始。



第357回市民の劇場

「0才からの音楽」シリーズ第7弾 絵本deクラシック

日時 8月25日(土)①午前11時/②午後2時開演
場所 文化センター小劇場

動く絵本をバックに物語を声優が朗読し、金管楽器とピアノの生演奏で盛り上げます。



◆料金(全指定席) 一般1,500円、中学生以下500円 ※2歳以下は大人1人につき1人膝上無料(席が必要な場合は有料)

◆前売日時・場所 5月29日(火)午前10時から文化センター来館者とチケットぴあで発売。翌30日(水)午前9時から市民会館でも電話予約・販売開始。

長良川国際会議場 市民ふれあい事業 野村萬斎 狂言の現在2018

日時 10月8日(月・祝)午後1時開演
場所 長良川国際会議場メインホール

国内外で多数の狂言・能公演に参加する一方、映画やテレビ番組に出演するなど幅広く活躍する野村萬斎による狂言の世界をお贈りします。



◆内容・演目 野村萬斎によるトーク、「蝸牛(かぎゅう)」、「仁王」(予定) ◆料金(全指定席) S席5,000円、A席・車いす席4,000円、※25歳以下の学生は各1,000円引き。未就学児の入場不可。

◆前売日時・場所 7月11日(水)午前9時から長良川国際会議場来館者、午前10時からチケットぴあで発売。翌12日(木)午前9時から長良川国際会議場での電話予約も開始。

※車いす席、学割は長良川国際会議場のみ取り扱い。

文化センター市民ふれあい事業 戯曲セミナー&リーディング発表会

岐阜市出身の劇作家・演出家、はせひろいちさんを講師に、セミナーを開催。受講生の中から優秀作品をリーディングで発表します。

◆日時 講座:7月28日、8月18日、9月1日・22日、10月13日、11月10日・24日、12月8日・22日、来年1月12日の各回(全10回)午後1時~3時30分(予定)、リーディング発表会:来年2月2日(土) ◆定員 25人(新規15人・継続10人)

◆参加費 2,000円(発表会は入場無料) ◆場所・申込 所定の用紙を郵送またはファクスで5月15日(火)~6月30日(土)(必着)に文化センター(〒500-8842金町5-7-2・☎262-6200・FAX262-6229)へ。申込者多数の場合は抽選。

第355回市民の劇場

初心者のためのダンスワークショップ~モダンダンス(コンテンポラリー)編~

◆期日 7月22日(日) ◆場所 市民会館練習スタジオ

第356回市民の劇場 子ども伝統文化体験教室・発表会(和太鼓)

◆期日 8月18日(土)、19日(日) ◆場所 市民会館大ホール

長良川国際会議場市民ふれあい事業 第10回長良川国際会議場探検ツアー

◆期日 8月21日(火) ◆場所 長良川国際会議場

第359回市民の劇場 第40回ぎふアジア映画祭

◆期間 9月~11月(予定) ◆場所 文化センター、市民会館ほか

問 市民会館(美江寺町2-6・☎262-8111)、文化センター(金町5-7-2・☎262-6200)、長良川国際会議場(長良福光2695-2・☎296-1200) ※駐車場が十分にありませんので、公共交通機関をご利用ください。

歴史博物館特集展示

期間 5月25日(金)~7月16日(月・祝)

コレクターの視線 - 私のイッピン -

▼染付芙蓉手花盆文大皿(有田) 加納藩主永井家伝来 江戸時代

特別展「粋な古伊万里 江戸好みのうつわデザイン」の開催にあわせ、国内外の陶磁器を中心とした美濃古陶会個人コレクターの「逸品」をご覧ください。◆観覧料 高校生以上300円(240円)、小中学生150円(90円) ※()は20人以上の団体料金。 ※各種障害者手帳をお持ちの人とその介護者1人・市内在住の70歳以上の人は証明書などを提示すると無料。市内の中学生以下の人は無料。家庭の日(6月17日・7月15日の各日)に入館する中学生以下の人とその家族は無料。◆開館時間 午前9時~午後5時(入館は30分前まで) ◆休館日 毎週月曜日(7月16日は開館) ◆場所・問 歴史博物館(大宮町2-18-1・☎265-0010)



原三溪記念室展示

三溪と出版

▼「三溪画集」歴史博物館蔵

期間 5月26日(土)~7月6日(金)



原三溪が自らの作品を集めた「三溪画集」や、職業画家でなかった人たちの作品を集めた「余技」、文芸作品を集めて没後出版された「三溪集」などゆかりのある出版物から、素顔の三溪を探ります。◆観覧料 無料 ※開室時間・休室日・問合先は歴史博物館と同じ。◆場所 原三溪記念室(柳津町下佐波西1-15もえぎの里2階)

テレビ・ラジオ 広報番組(5月後半)

テレビ広報番組

●あなたの街から~岐阜市~ぎふチャン/毎週金18:00~18:15
18日(金) 岐阜市!情報チャンネル「岐阜の地酒で乾杯」
25日(金) 岐阜市!情報チャンネル「長良隕石/鶺鴒開き」
過去の番組の一部は岐阜市公式YouTubeチャンネルでもご覧いただけます。

番組内のキーワードですてきなプレゼントが当たります!ぜひご覧ください☆

※みどころ

25日金の番組
岐阜市ならではのホットな話題をお伝えします。今回は、国内で14年ぶりに認定された隕石「長良隕石」と、「ぎふ長良川鶺鴒」の開幕の様子をお届けします。

ラジオ広報番組

●岐阜市!元気インフォメーション
ぎふチャン1431kHz
毎週(月・金)9:40~9:50
18日(金) 川遊び隊
21日(月) 男女共同参画週間事業
25日(金) 市民プロデュース公募事業
28日(月) 岐阜市の空き家対策について

●とっておき岐阜情報「聴いてミント」

FMわっち78.5MHz/毎週(月~金)13:00~13:10・18:00~18:10(再)
16日(水) ファミリーDAY②(再)
17日(木) 民生委員・児童委員について(再)
18日(金) 絵本deクラシック
21日(月) ダンスワークショップ
22日(火) 人権擁護委員
23日(水) ダンスワークショップ(再)
24日(木) 人権擁護委員(再)
25日(金) 中央青少年会館事業紹介
28日(月) 世界禁煙デー
29日(火) プラネタリウムコンサート
30日(水) 世界禁煙デー(再)
31日(木) プラネタリウムコンサート(再)
※都合によりテレビ・ラジオ番組の内容を変更する場合があります。