

# GIFU

岐阜市役所代表

☎(058)265-4141

FAX(058)264-8602

〒500-8701 岐阜市今沢町18



## 「アゴラ」岐阜市型アクティブ・ラーニングスペース すべての小学校に整備！

市では、「主体的・対話的で深い学び」(アクティブ・ラーニング)を推進するため、その実践の場である「アゴラ」を、市内の全中学校および一部の小学校に開設してきました。「アゴラ」は、可動式のテーブル、イス、ホワイトボードなどが設置され、空間を自由にレイアウトにすることができます。子どもたちが主役になり、話し合いや議論を通じて答えを探り求める学習に活用されています。

子どもたちがより早い時期からアクティブ・ラーニングに取り組むことは、大きな効果が期待でき、今年度、全小学校へ「アゴラ」を整備します。市ではこれからも、教育環境の充実に努めていきます。

☎ 教育研究所 ☎241-2114

加納小学校の「アゴラ」での授業の様子

### 紙面から



9/3(月)～南部東事務所で福祉や健康に関する事務の一部取り扱いを開始

2面



BRTトランジットモール★公共交通フェスタ  
9/8(土)・9(日)開催！

6面



全国一斉情報伝達訓練に伴う  
防災行政無線を用いた試験放送を実施

2面



岐阜連携都市圏を知ろう！②  
～瑞穂市編～

7面



新庁舎建設ダイジェスト③  
新庁舎の防災機能を紹介

4面



平成30年度 第2回  
体育館スポーツ教室

8面

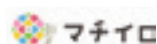

募集

「さんぽde野外ライブtoスペシャルライブ」サポーター

運営ボランティアを募集します。◆活動日 11月4日(日) ◆活動場所・時間 ①ぎふメディアコスモス みんなの広場カオカオ ②ドリームシアター岐阜 ③岐阜高島屋前わくわくステージ ④金公園時計台広場 ⑤じゅうろくてつめいギャラリー ⑥円徳寺 ⑦pannonica (パノニカ) ⑧M'sCafe(エムズカフェ) ※雨天の場合は場所を変更して開催。①～⑥は午前9時30分～午後4時/⑦⑧は午前10時～午後4時 ◆活動内容 会場案内、パンフレット配りなど ◆応募要件 市内・岐阜市近隣に在住・在勤・在学する18歳以上の人 ◆募集人数 30人程度 ◆申込・☎ 郵便番号・住所、氏名、年齢、電話番号を9月14日(金)までにがき(消印有効)、ファクス、Eメールまたは開庁日時に直接文化芸術課「さんぽde野外ライブtoスペシャルライブサポーター募集」係(〒500-8701今沢町18本庁舎7階・☎214-4973・FAX265-8665・✉bunkageijutsu@city.gifu.gifu.jp)へ。申込者多数の場合は抽選。

第62回ぎふ信長まつり協賛 「岐阜・きものがたり2018」の参加者

①きもの&のど自慢!! 当地ソングコンテスト 着物を着て、岐阜にゆかりのある歌をステージで披露します。◆日時 10月7日(日)午前10時45分～正午 ◆定員 15組(個人、ペア、グループを含む) ※年齢・性別・国籍など不問 ◎当日着用の着物および披露する歌のカラオケ用CDをご用意ください。その他の記録媒体の場合はお問い合わせください。

②時代衣装(いししょう)着装体験&写真撮影 ◆日時 10月7日(日)午後1時～4時 ◆種類 信長・濃姫の衣裳、十二単、束帯、直衣 ◆定員 20人 【共通】◆場所 じゅうろくプラザ(橋本町1-10-11) ◆申込・☎ 9月10日(月)(必着)までに住所、氏名、年齢、電話番号(①はペア・グループで出場する場合は代表者のみ、曲名・アーティスト名も明記、②は性別、希望衣裳、時間も明記)を往復はがきで岐阜・きものがたり実行委員会「(イベント名)参加希望」係(〒500-8864真砂町10-8 2階 装賀きもの学院内・☎263-1250)へ。または右記QRコード®を読み取り「NPO法人和の未来」ホームページより申し込み。申込者多数の場合は抽選。



岐阜市ビジネスチャレンジ支援事業のご案内

★中央図書館の経営相談窓口を木・土曜日の週2回開催中!

「ビジネスチャレンジ支援相談窓口」では、コーディネーターが経営上のあらゆるお悩みに無料で対応しています。また、図書館司書による参考書籍の提供を受けられます。相談員は内容に応じて適切な支援機関・専門家・施策などを紹介し、フォローアップを実施します。◆日時 毎週木曜日の午後2時～7時30分と土曜日の午前10時～正午・午後1時～6時 ◆場所 中央図書館レファレンスカウンター(司町40-5) ※事前申込不要 ◆内容 創業、商品開発、人材育成、売上拡大、PR戦略、資金調達、IT活用、コスト削減、海外進出、経営改善など



▲経営相談の様子

Table with 3 columns: 相談員, 相談日, 主な専門分野. Includes names like 森部一彦さん and 梶原ゆかりさん.

◆相談員 岐阜県よろず支援拠点コーディネーター

☎ 産業雇用課 ☎214-2358

★毎月第4土曜日にビジネスミニセミナーを開催!

9月より毎月第4土曜日に少人数制のミニセミナーを開催します。各分野の専門コーディネーターが講師となり、終了後は個別の経営相談も行います。

Table with 3 columns: 期日, 講師, 内容. Lists dates from 9月22日 to 来年3月23日 and topics like 個人? 法人? 自分に合った起業・創業セミナー.

※いずれも土曜日で時間は午前10時～正午/内容は変更になる場合があります

◆場所 中央図書館レファレンスカウンター ◆定員 4～8人 ※事前申込必要 ◆申込先 岐阜県よろず支援拠点 ☎277-1088

★ビジネスチャレンジ支援セミナー・講演会

経営課題の解決をテーマとするセミナーと、事業を成功に導いた経営者による講演会も開催予定です。今後の開催予定は次のとおりです。◆期日 ①セミナー=9月8日・12月1日・来年1月12日の各(出)/②講演会=来年2月16日(出) ◆場所 ぎふメディアコスモス ※詳細は決定次第、市ホームページ、広報ぎふでお知らせします。



▼前年度講演会の様子

後期高齢者医療制度に加入の皆さんへ

☆「ぎふ・すこやか健診(後期高齢者医療広域連合健康診査)」の受診を



糖尿病などの早期発見や生活習慣の改善につなげるため、ぜひ受診してください。 ◆実施期間 9月1日(出)～11月30日(金) ※受診は期間中1回のみ ◆持ち物 ①ぎふ・すこやか健診受診券(薄い緑色)、②後期高齢者医療被保険者証、③自己負担金500円、④前年度の健診結果(お持ちの人) ◆検査項目 問診、計測=身長・体重・BMI・血圧、診察、脂質=中性脂肪・HDL/LDLコレステロール、肝機能=血清アルブミン・GOT・GPT・γ-GTP、腎機能=クレアチニン、血糖=ヘモグロビンA1c、貧血=ヘマトクリット値・血色素量・赤血球数、尿=尿糖・尿蛋白・尿潜血、一部対象者のみ心電図

☆「ぎふ・さわやか口腔健診(後期高齢者医療広域連合口腔健康診査)」の受診を

歯・歯肉の状態や口腔清掃状態などのチェックを行い、口腔機能低下や肺炎などの病気を予防するため、ぜひ受診してください。 ◆実施期間 9月1日(出)～来年1月31日(休) ※受診は期間中1回のみ ◆持ち物 ①ぎふ・さわやか口腔健診受診券(黄色)、②後期高齢者医療被保険者証、③自己負担金200円 ◆検査項目 問診、診察=歯や歯周組織の状態、咀嚼(そしゃく)能力・舌機能・嚥下(えんげ)機能評価など ◎在宅で要介護状態(介護保険の要介護3～5)にあり、歯科医院への通院が困難な人は自宅で歯科健診を受けることができます。詳しくはお問い合わせください。

【共通】 ◆対象者 受診日時点で、市内に在住で後期高齢者医療制度に加入している人 ◆実施機関 受診券に同封の「委託医療機関一覧」に掲載されている市内の医療機関(受診可能な日時は、受診する医療機関に直接お問い合わせください)。 ※各受診券は8月下旬に合わせてお送りします。 ☎ 福祉医療課 ☎214-2128

「ひとり親家庭等」「重度心身障害者等」で医療費助成を受けている皆さんへ

「福祉医療費受給者証」の更新申請はお済みですか。申請をされないと10月1日以降、医療費の助成が受けられなくなります。期間内に必ず手続きをしてください。 ☎ 福祉医療課 ☎214-2127

Table with 3 columns: 更新年月日, 受付期間, 持ち物. Details the renewal process and required documents like health insurance and family allowance certificates.

※「重度心身障害者等」の受給者には、7月下旬に申請書類をお送りしてあります。

9月3日(月)から南部東事務所で福祉や健康に関する事務の一部を新たに取り扱いします

窓口サービス機能の拡充として、従来の事務に加え福祉や健康に関する事務の一部を新たに取り扱いができるようになります。 ◆新たに扱う主な事務手続き ◆福祉医療費受給者証新規交付(子ども) ◆福祉医療費受給者証再交付(重度・ひとり親・子ども) ◆後期高齢者医療高額介護合算療養費等支給申請 ◆ひとり暮らし高齢者・高齢者世帯届 ◆身体障害者手帳交付申請・交付 ◆療育手帳交付申請・交付(再判定や再発行含む) ◆重度障害者(児)タクシー利用料金助成認定申請・交付 ◆有料道路障害者割引申請 ◆補装具支給申請(児童) ◆身体障害者補装具支給・修理 ◆日常生活用具支給申請 ◆障害福祉サービス利用申請・変更申請 ◆障がい児通所利用申請・変更申請 ◆地域生活支援事業利用・変更申請 ◆計画相談支援給付費・障害児相談支援給付費支給申請書 ◆児童扶養手当認定請求書・証書発行 ◆児童扶養手当現況届 ◆児童扶養手当一部支給停止適用除外事由届出 ◆予防接種券発行 など ☎ 南部東事務所 ☎271-0361

二セ電話詐欺や悪質な電話勧誘を防止するため、通話録音装置の普及を進めています

①通話録音装置を無償で貸し出します(先着200人) ◎「不審電話がなくなった」「減った」...80%超 装置設置で「とても安心できた」「少し安心できた」...90%超 (通話録音装置の無償貸し出しの人へのアンケート結果) ※電話の機種によっては取り付けできない場合があります

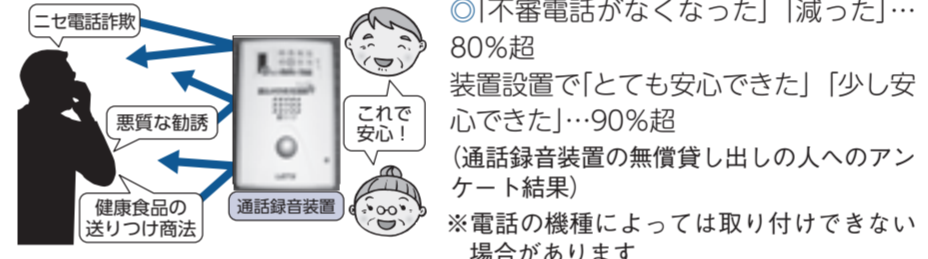

◆貸出期間 貸出日から1年間 ◆対象者 市内に住所を有する、自宅で固定電話を利用している人 ◆申込 申請書を郵送または直接消費生活センターへ。来所の場合はその場で装置をお渡しできます。申請の際には、運転免許証・マイナンバーカードなど本人確認書類が必要です。

②悪質電話抑止機能の付いた装置の購入を補助します(先着100台)

◆対象者 市内に住所を有する65歳以上で次のいずれかに該当する人。①ひとり暮らし ②高齢者のみの世帯 ③同居家族はいるが日中は①または②に該当する ◆補助金額 購入額(税別)の1/2(上限5,000円) ◆対象機種 ①振込め詐欺見張隊新117(L-FSM-N117) ②迷惑電話チェッカー(WX07A) ③その他同等の機能が有り市長が認めた装置(電話機内蔵は除く) ◆申込 申請書を郵送または直接消費生活センターへ。

【共通】※申請書は消費生活センター、本庁舎1階市民ホール、各事務所・コミュニティセンターまたは市ホームページで入手できます。 ☎ 市消費生活センター(〒500-8856橋本町1-10-23ハートフルスクエア-G1階・☎268-1067〈月・土曜日の午前9時～午後5時、火～金曜日の午前9時～午後7時〉)

多言語音声翻訳技術の実証実験を市内で実施

総務省では、日本語を理解できない外国人が観光地や公共交通機関などで「言葉の壁」を感じることをない社会を実現するため、2020年オリンピック・パラリンピック競技大会までに多言語音声翻訳技術の実用化を目指し、技術研究・開発をしています。その一環として、防災、鉄道、ショッピング、タクシー、医療の5分野において実証実験に取り組んでいます。今回は、訪日外国人の周遊・観光に係るさまざまな行動を想定した「分野横断型」の実証実験を岐阜市内で行います。詳しくは、市ホームページをご覧ください。



▲多言語音声翻訳機

◆実施期間 プレ実証実験=8月1日(休)～31日(金) 実証実験=9月1日(出)～10月15日(月)(鵜飼終了日)

◆実験に関する問合せ先: 総務省委託研究開発・多言語音声翻訳技術推進コンソーシアム ☎090-7582-9345 ☎ 政策調整課 ☎214-2039

全国一斉情報伝達訓練に伴う 防災行政無線を用いた試験放送を行います

Jアラート(全国瞬時警報システム)で送信される国からの緊急情報を、確実に市民の皆さんへお伝えするため、防災行政無線の試験放送を行います。 ☎ 防災対策課 ☎267-4763 ◆日時 8月29日(水)午前11時～ ◆放送内容 チャイム音・「これは」Jアラートのテストです」3回・「こちらは広報岐阜です」・チャイム音 ※直前に試験の実施についてお知らせします。

9月の日程
4か月～3歳児健康診査

①：1日～15日生まれの子、②：16日～月末生まれの子を対象
※該当日に受診できない場合は、事前に各市民健康センターまでご連絡ください。

Table with 4 columns: 事業名【対象者】、実施日、場所、受付時間. Rows include 4か月児健康診査, 10か月児健康診査, 1歳6か月児歯科健康診査と育児教室, 3歳児健康診査.

朝食は今日が始まる出発点
毎月19日は「保育9日」です

9月の日程
がん検診

※生活保護世帯の人は無料です。受診時に「保護受給証明書」(生活福祉一課または二課で発行。発行日より6か月間有効)が必要ですが、提示されない場合は有料です。健康手帳をお持ちの方はご持参ください。

Table with 4 columns: 事業名、実施日、場所、料金. Rows include 胃がん検診, セット検診(肺がん・結核・胃がん・大腸がんを同時に受診できます), 肺がん検診(かくたんの細胞診), 大腸がん検診(便潜血検査2日法).

9月の日程
相談、検査など

Table with 4 columns: 事業名、実施日、受付時間、場所. Rows include 育児心配ごと相談, パパママ学級, 女性健康相談・不妊相談, 精神科医によるこころの健康相談会, 総合健康相談窓口, ひきこもり総合相談窓口, 精神保健相談, エイズ検査, 骨密度測定, 遺伝相談.

◎お問い合わせの際には、電話番号をお確かめのうえ、お掛け間違いのないようお願いいたします。

Table with 2 columns: 問い合わせ先、健康増進課, 保健医療課, 地域保健課, 市民健康センター, 南市民健康センター, 北市民健康センター.

イベントなどにAEDを貸し出します

- ◆対象団体 市民がおおむね10人以上参加する非営利のイベントなどを開催する団体
◆貸出期間 貸出日から7日以内
◆貸出要件 医師・看護師・救急救命士またはAEDの救命講習修了者が会場に常駐すること
◆使用料 無料。ただしAEDの運搬費や使用した場合の部品代は借受者が負担
◆申込・関 貸出日の7日前までに貸出申込書(市ホームページで入手)、運転免許証など身分証明書の写し、チラシやプログラムなどイベントの目的や内容が分かる書類、AEDに係る救命講習の修了証の写しを持参し、直接保健所保健医療課(都通2-19-252-7197)、南市民健康センター(西部菱野1-75-2-271-8010)、北市民健康センター(長良東2-140-232-7681)へ。

地域力UP! セミナー「地域コミュニティにおける会計講座」



自治会やまちづくり協議会などにおける会計のやり方やポイントを学びます。
◆日時 9月18日(木)午前10時～正午
◆場所 ぎふメディアコスモス かがえるスタジオ(司町40-5)
◆講師 中尾さゆりさん(NPO法人ボランティアネイバース理事・税理士)
◆定員 70人 ◆受講料 無料
◆申込・関 9月14日(金)午後9時までに電話またはEメールで市民活動交流センター(☎264-0011・☒comm-act@city.gifu.gifu.jp)へ。

アパレル・縫製産業景気動向調査結果

調査結果の概要は右記のとおりです(対象期間平成30年4月～6月)。◆アパレル 【今期】前期比で10.1ポイント悪化【来期見通し】1.8ポイント改善の見込み ◆縫製 【今期】前期比で10.0ポイント改善 【来期見通し】20.0ポイント改善の見込み ※詳しくは市ホームページをご覧ください。
関 産業雇用課☎214-2359

◆業況判断 DI\*

Table with 3 columns: 前期(H30年1月～3月), 今期(H30年4月～6月), 来期見通し(H30年7月～9月). Rows: アパレル, 縫製.

新庁舎建設
ダイジェスト③

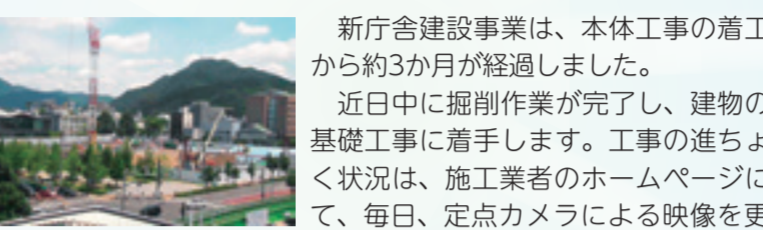

新庁舎建設事業は、本体工事の着工から約3か月が経過しました。近日中に掘削作業が完了し、建物の基礎工事に着手します。工事の進捗よく状況は、施工業者のホームページにて、毎日、定点カメラによる映像を更新していますので、ぜひご覧ください。

さて、まもなく「防災の日」(9月1日)です。そこで、今号と次号の2回にわたり、強固な災害対応拠点となる新庁舎の防災機能を詳しく紹介します。

岐阜市 新庁舎 現場 お知らせ

「安心の拠点」
～いかなるときも、市民の皆さんが頼りにできる庁舎～

近年、全国各地で地震や風水害、土砂災害といった大規模災害が頻発しています。本市においても、南海トラフ巨大地震の発生が危惧されており、今後30年以内の発生確率は「約70%から80%」と予測されています。そのため、新庁舎は、いかなる災害に対しても、災害対応や復旧・復興活動の司令塔となるよう、高度な防災機能を整備します。

新庁舎の主な防災機能

1地震対策
大規模地震の際も建物を継続して使用できるように、地震の揺れを抑制する基礎免震構造を採用し、一般建築物の1.5倍の耐震性を確保します。

2防災関連部署の集約
迅速かつ効率的に災害対応を行うため、庁舎6階を「防災フロア」とし、常設の「災害対策本部室」を整備するとともに、関連部署を集約します。

3水害・浸水対策
長良川の氾濫や集中豪雨が発生しても水損しないよう、庁舎8階に庁舎機能の維持に必要な発電機室などの基幹設備を集約します。また、1階の床レベルを周囲より1m以上かさ上げするほか、免震層に排水装置を設置します。

4ライフライン対策
災害により、ライフラインが停止する事態に備えて、3日分の非常用電源や飲料水を確保します。

5緊急救助活動スペース
災害時の救助活動や救援物資の受け入れのため、屋上階に緊急救助用スペース(ホバリングスペース)を設けます。

6一時帰宅困難者対策や災害窓口

庁舎1階の市民交流スペースなどを一時帰宅困難者の受け入れスペースとして活用するほか、り災証明の発行など、災害窓口のスペースを設けます。

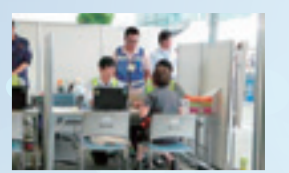

り災証明窓口(写真提供：狛江市)

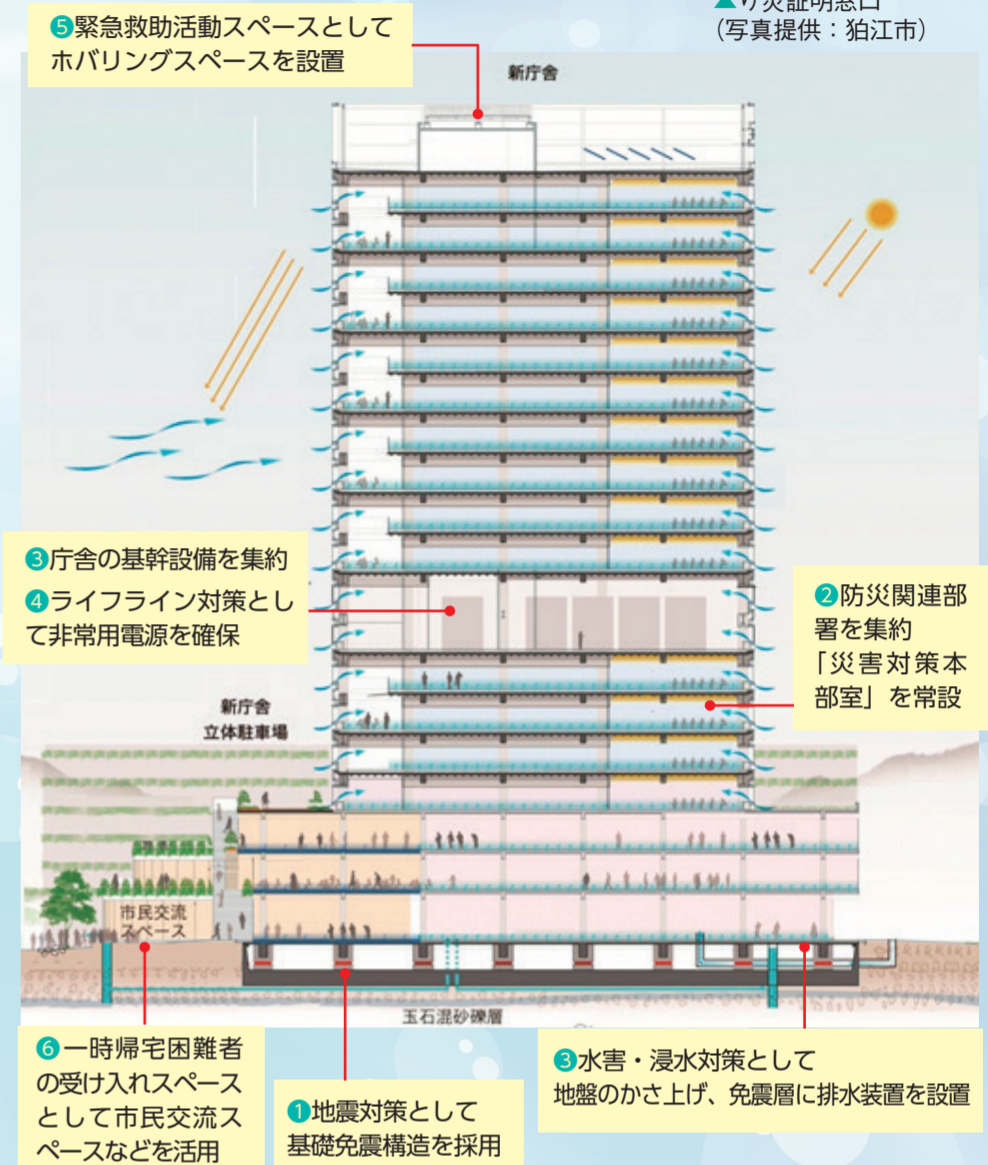

◎次回(広報ぎふ9月1日号)は、新庁舎の防災機能をさらに高めるため、立体駐車場と「みんなの広場 カオカオ」などに備える防災機能について紹介する予定です。また、引き続き、市民の皆さんのご意見をお待ちしております。

～未来につなぐ あなたの想い～ 新庁舎建設事業に係る寄附を募集しています

- 【返礼など】
・オリジナルの感謝状、お礼状の贈呈
・新庁舎に芳名板を設置し末永く顕彰
・庁舎建設史への掲載
・市外在住の方には、市ゆかりの特産品
【パンフレット配布場所】
・本庁舎、南庁舎、ぎふメディアコスモス
・各事務所(7か所)、各コミュニティセンター(8か所)ほか主要な公共施設 ※市ホームページからもダウンロード可

関 新庁舎開庁準備課(☎214-2673・☒262-0512・☒shinchosha-kai@city.gifu.gifu.jp)

ご存じですか？屋外広告物のルール

市では、良好な景観の形成と広告物による事故防止を目的に「岐阜市屋外広告物条例」を定め、広告物の適正な掲出をお願いしています。また、毎年9月1日～10日を「屋外広告物適正化旬間」、9月10日を「屋外広告の日」として啓発を実施します。
関 まちづくり景観課☎265-3985
●屋外広告物とは 「常時または一定の期間継続して屋外で公衆に表示されるもの」で、個人や法人の名称、商品名などの文字表示から、商標やシンボルマークなどの記号表示、その内容が営利を目的としないものまで含まれます。

●屋外広告物を掲出するには 掲出する場合の多くは許可が必要であり、許可を得るには市が定める基準を守らなければなりません。まだ手続きがお済みでない場合は、速やかに申請してください。なお、手数料がかかりますので、詳しくはご相談ください。
●違法な屋外広告物への対応は
信号機や街路樹、道路上の柵へのはり紙・立て看板の掲出
倒れたり落下するおそれのあるもの

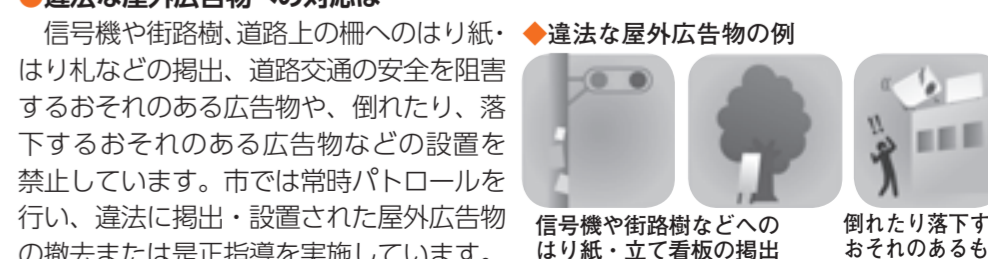

### 岐阜市民絆づくり ～「家族同士で・団体で」FC岐阜を応援に行こう！～ FC岐阜ホーム戦のスーパーシートに 市民無料招待

9月1日(出)～11月17日(出)のFC岐阜ホーム戦6試合のスーパーシート(指定席)へ合計600人を無料招待します。

◆対象ホーム戦 9月1日(出)／大宮アルディージャ戦、9月23日(日・祝)／東京ヴェルディ戦、10月13日(出)／ファジアーノ岡山戦、10月28日(日)／ジェフユナイテッド千葉戦、11月4日(日)／モンテディオ山形戦、11月17日(出)／アビスパ福岡戦

◆招待人数 各試合100人

◆申込条件 5人以上のグループ(市内在住・在勤・在学に限る)

◆申込・問 観戦希望日、申込代表者の氏名・住所・電話番号と参加者全員の氏名を往復はがきで、希望試合の開催10日前(必着)までに市民体育課「岐阜市民絆づくり」係(〒500-8720神田町1-11・☎214-2134)へ。申込者多数の場合は抽選。結果は返信はがきでお知らせします。招待者は試合当日、返信はがきとお一人ずつ市内在住・在勤・在学が確認できるものをご持参ください。

### 第359回市民の劇場 第40回ぎふアジア映画祭

普段鑑賞する機会の少ないアジア各国の映画を紹介します。オープニングは、インド映画「パーバリ 王の凱旋」を上映。さらに、今注目されているフィリピン映画をピックアップし、第73回ベネチア国際映画祭で金獅子賞を受賞した「立ち去った女」など10か国18作品を上映するほか特別企画を実施します。

◆場所 文化センター(※1は市民会館、※2はCINEX(シネックス))

◆入場料 1回券800円、3回券2,100円、10回券5,000円(前売・当日とも)／優秀映画鑑賞推進事業は、チケット1枚で2作品を鑑賞できます) ※未就学児の入場不可。

◆前売場所 8月20日(月)午前9時から文化センター、市民会館ほかで販売。

問 文化センター ☎262-6200



パーバリ 王の凱旋 ©ARKA MEDIAWORKS PROPERTY ALL RIGHTS RESERVED.

| 期日         | 時間     | 作品名(舞台になった国/上映時間)             |
|------------|--------|-------------------------------|
| 9/15(土)    | 13:00～ | パーバリ 王の凱旋(インド/141分)※1         |
| 9/16(日)    | 13:00～ | 立ち去った女(フィリピン/228分)※1          |
| 9/17(月・祝)  | 10:00～ | ローザは密告された(フィリピン/110分)※1       |
|            | 14:00～ | 立ち去った女(フィリピン/228分)※1          |
| 9/22(土)    | 13:00～ | 木靴の樹(イタリア/187分)               |
| 9/23(日・祝)  | 10:00～ | 悲情城市(台湾/159分)                 |
|            | 14:00～ | さらば、わが愛 霸王別姫(中国/172分)         |
| 9/24(月・休)  | 13:00～ | 予兆 散歩する侵略者 劇場版(日本/140分)       |
| 9/30(日)    | 13:00～ | 幕末太陽傳(日本/110分)                |
|            | 16:30～ | 幕末太陽傳(日本/110分)                |
| 10/13(土)   | 13:00～ | 映画 夜空はいつでも最高密度の青色だ(日本/108分)※1 |
| 10/19(金)   | 13:00～ | ソニーダ(イラン/91分)※2               |
|            | 19:00～ | ソニーダ(イラン/91分)※2               |
|            | 10:00～ | 草原に黄色い花を見つける(ベトナム/103分)       |
| 10/28(日)   | 13:00～ | 馬を放つ(キルギス/89分)                |
|            | 15:30～ | 草原に黄色い花を見つける(ベトナム/103分)       |
| 11/8(木)    | 13:00～ | 羅生門(日本/88分)                   |
|            | 15:30～ | わが青春に悔いなし(日本/110分)            |
|            | 18:30～ | 天国と地獄(日本/143分)                |
| 11/9(金)    | 13:00～ | 酔いどれ天使(日本/98分)                |
|            | 15:30～ | 天国と地獄(日本/143分)                |
|            | 19:00～ | 羅生門(日本/88分)                   |
| 11/23(金・祝) | 13:00～ | 新感染 ファイナル・エクスプレス(韓国/118分)※1   |
| 11/25(日)   | 13:00～ | でんげい～わたしたちの青春(日本・韓国/97分)※1    |

【特別企画】上映作品ポスター展：9月1日(出)～14日(金)／ハートフルスクエアG 1階壁面(橋本町1-10-23) ※入場無料

### 岐阜連携都市圏を知ろう! ② 瑞穂市

瑞穂市は、18本の一級河川が流れる、水に恵まれた自然豊かな地域です。一方で、車で15分圏内には、商業施設や医療機関等がそろい、利便性も兼ね備えています。JRを利用すれば岐阜駅まで約5分、名古屋駅まで約25分で移動可能です。県内で平均年齢が最も若く、人口が増え続けている活力のあるまちです。

市勢データ (平成30年4月1日現在)

■人口 54,191人 ■世帯数 20,883世帯 ■面積 約28.19km<sup>2</sup>

主なイベント

|                 |   |
|-----------------|---|
| 8月18日(出)・19日(日) | 第63回みずほ自動車まつり(瑞穂市役所穂積庁舎)<br>▶JR穂積駅が設置されたことを記念したイベントです       |
| 10月26日(日)       | 皇女和宮秋の例祭(小麻紅園)<br>▶皇女和宮の遺徳をしのぶ例祭が行われます                      |
| 11月4日(日)        | みずほふれあいフェスタ2018(瑞穂市役所南庁舎)<br>▶市内最大規模のイベントで、ステージイベントや屋台が人気です |

瑞穂市は、富有柿発祥の地であり、富有柿の母木があることで知られています。11月が旬となる瑞穂市産の柿は甘みの強さが自慢です。富有柿を使ったパン「ふゆーぱん」は市内の店舗で楽しめます。また、中山道美江寺宿跡では、5月に美江寺宿場まつりが開かれ、毎年多くの人でにぎわいます。ぜひお越し下さい。

問 瑞穂市総合政策課 ☎327-4128

### 第31回岐阜市民芸術祭

〔邦楽の部〕**「花鳥諷詠～四季を詠う～」**

大正琴、吟舞、民謡、謡曲、端唄(はうた)鳴物による邦楽演奏 ◆日時 9月23日(日・祝)午後1時開演

◆場所 市民会館大ホール(美江寺町2-6)

◆料金(全自由席) 一般700円(当日1,000円)

◆前売り券好評販売中! ハートフルスクエアG、文化センター、市民会館、チケットぴあほかで

●プレイベント ◆日時 8月25日(出)正午～午後1時 ◆場所 ハートフルスクエアG交流サロン(橋本町1-10-23) ◆内容 津軽三味線の演奏 ◆出演者 津軽三味線里奏(りそう)会 ◆料金 無料

〔演劇の部〕9～12月にかけて「ぎふ演劇シーズン2018」を開催。演劇部会に所属する8劇団が市内の劇場で公演

●「ぎふ演劇シーズン2018」プレイベント

シーズン参加8劇団によるトークイベント。◆日時 9月29日(出)正午～午後1時 ◆場所 ハートフルスクエアG交流サロン ◆出演者 演劇ニッケル、劇団ゼロ、劇団芝居屋かいとうらんま、劇団アルデンテ、劇団あとの祭り、岐阜ろう劇団いびぎ、劇団ラッキー・キャッツ、劇団はぐるま ◆料金 無料

演劇ニッケル公演 神無町筆記本シリーズ

◆日時 9月18日(火)、10月5日(金)・18日(木)・26日(金)、11月8日(木)・12日(月)・22日(木)、12月7日(金)の午後7時30分～(8回公演)

◆場所 カフェ「星時」(神田町3-3加藤石原ビル2階)

◆料金 無料(別途ドリンク代必要) ※事前申込不要

※写真は過去の公演のものです。実際の公演とは異なる場合があります。 問 実行委員会事務局 ☎268-1050

# BRTトランジットモール 2018 ★公共交通フェスタ

## 9月8日(土)・9日(日)開催!

バスがにぎわいを運び、人もまちも元気な「ぎふのまち」を目指します

場所は BRTトランジットモール＝長良橋通り 神田町3から神田町6交差点  
公共交通フェスタ＝パーキング紅葉園(神田町4)

時間は 午前10時～午後4時 ※午前9時～午後6時は長良橋通り一般車両通行禁止  
※規制期間中は迂(う)回のご協力をお願いします。

★ぎふメディアコスモスイベント

「～乗りたいをデザインする～水戸岡鋭治氏のパネル展」などを実施  
・寝台列車や連節バスなど数多くのデザインを手掛ける水戸岡さんのデザイン画を展示  
※詳しくは広報ぎふ9月1日号をご覧ください。

★BRT トランジットモール

中心部の道路空間を人とバスに開放し、人がまちをゆっくり楽しむ新たなまちづくりの取り組みで、平成28、29年度に引き続き、今年度も実施します。  
連節バスのシャトル運行なども行い、中心市街地へのにぎわい創出を目指します。

★信長菜市

市商連が市(いち)を開催  
・沿線店舗に加えて、約30店舗の出店のにぎわいを創出!



バスに乗って BRT トランジットモールへ出かけよう!

トランジットモール期間中に中心市街地で実施されるさまざまなイベントを連節バス(トランジットモールシャトルバス)で結び、回遊性を高め、まちのにぎわいを創出します。

【トランジットモール期間中のバス運賃】

- トランジットモールシャトルバス：100円
- 路線バス：通常運賃
- コミュニティバス(eバス)：100円

お得に1日乗り放題!!

岐阜バスで販売するお得な乗車券をご利用ください。

■「210エリアバス」均一運賃区間限定1日乗車券  
発売額(1枚)：450円(大人・子ども・障がい者区別なし)

■「ホリデーバス」土日祝限定1日乗車券  
発売額(1枚)：500円(大人・小人)  
利用期間：9月1日(出)～11月25日(日)の土日祝日  
※8月25日(出)販売開始  
乗車券についての問＝岐阜バス ☎266-8822

連節バスを期間限定でシャトル運行!

期間中、トランジットモールシャトルバスがJR岐阜駅～名鉄岐阜駅～トランジットモール区間～ぎふメディアコスモス間を約20分間隔で運行します。この機会にぜひご乗車ください。

運賃100円

※路線バスは休日ダイヤで通常運行



※当日は交通規制を実施します。詳しくは市ホームページでご案内します。 問 交通総合政策課 ☎214-2016

岐阜市女性センター<ハートフルスクエアG内>

女性の活躍スキルUPアカデミー(リーダー編) (全2回)
「自分の強みを活かす 私らしいリーダー像の見つけ方」

日時・内容 ①やる気をアップさせる方法・思考変換=10月20日(出)、②リーダーとしてのコミュニケーション=10月27日(出)
場所 ハートフルスクエアG中研修室
講師 吉居理奈子さん(株式会社ライフスタイル・ウーマン代表取締役)
対象者・定員 リーダーシップに興味がある女性/30人
受講料 無料
託児 満1歳〜未就学児を対象



Table with columns: 相談名, 日時, 相談員, 予約. Includes 法律相談, 心の相談, 家計相談, 女性のための再就職相談, 健康相談.

生涯学習センター パソコン講座

ボランティア団体「岐阜ITコラボレーター会」と協働で開催。講師と受講者が学び合い創っていく講座です。

Table with columns: 講座名, 期日, 時間, 費用. Includes はじめてのエクセル, デジタルフォトを楽しむ, エンジョイワード.

夢を叶える創業スクール in GIFU

場所 岐阜商工会議所(神田町2-2)
定員 30人
受講料 5,000円
申込・問い合わせ 電話で岐阜商工会議所支援課へ

Table with columns: 日・時・内容, 期日, 内容. Includes 体験, ①オリエンテーション, ②簡易創業プランを発表.

図書館からのお知らせ

官報データベース講習会

「官報」を使いこなす！データベース活用講習会
図書館で見られるデータベース「官報情報検索サービス」の使い方を学びます。

ぎふライブラリークラブイベント「世界にひらく窓」

話題のニュースを英米の新聞記事から原文で紹介し、日本語翻訳で解説します。テーマは「トルコの選挙にみる民主主義の危機」です。

9月のコミセン巡回図書館

下記の日程で図書室のないコミュニティセンターを巡回し、図書の貸し出しや返却などを行います。
巡回日程 9月6日(木)・9日(日)・20日(日)・23日(日)

【共通】 中央図書館(司町40-5)
☎262-2924 FAX262-8754



ぎふマープルトown2018秋 子どもたちの子ども

たちによる町づくりをテーマとした「ぎふマープルトown」を開催。警察官や銀行員などの仕事をしたり、自分でお店を出したり、新しい職業を考えたり...

平成30年度後期ドリーム市民企画セミナー

子育て・孫育てに関わる講座など市民が講師となって開催します。
日程など 下表のとおり
申込 ①講座番号・セミナー名、②郵便番号・住所、③氏名(ふりがな)...

Table with columns: No, セミナー名, 講師, 日時, 対象者・定員, 費用. Includes 親子で遊ぼう! 英語で音楽あそび, はじめてのフラダンス.

※保護者がフラダンスに参加する場合は1人につき別途保険料150円が必要。
場所・申込先・問い合わせ ドリームシアター岐阜(〒500-8813明徳町6) ☎262-2811

スポーツを通して健康を考えるサポートをします

NPO法人「わかばスポーツライフ」は、子どもから高齢者までさまざまな世代を対象にウォーキング教室やマラソン大会、栄養セミナーなど健康講座を開催し、地域の皆さんの健康的な暮らしに貢献することを目的に活動しています。



Table with columns: 教室名, 期日, 時間. Includes 足腰しっかり体操, 体すっきりストレッチ, 栄養セミナー.

長良川・柳ヶ瀬健康ステーション9月の教室

参加無料 [長良川] ◆開館時間 午前7時30分〜午後9時 ◆休館日 木曜日(祝日の場合は振替)
申込不要 川健康ステーション(早田字北堤外地下) ☎215-0605

Table with columns: 教室名, 期日, 時間. Includes 足腰しっかり体操, 体すっきりストレッチ, 栄養セミナー.

平成30年度第2回 体育館スポーツ教室

Large table listing various sports classes across multiple venues including 市民総合体育館, 南部スポーツセンター, 西部体育館, 東部体育館, 柳沢町下佐波西1-41.

Table listing sports classes at 北部体育館 and 北西部体育館.

岐阜ファミリーパーク体育館の第2回教室は改修工事のため開催しません

開設期間 9月4日(火)〜12月11日(祝日)は休み
一部変更あり
受講料 週1回コース=大人3,000円・中学生以下1,800円、週2回コース=大人6,200円・中学生以下3,700円

【ご注意ください!】スポーツ安全保険に加入します。
◆保険料 大人1,850円・子ども800円・65歳以上1,200円。今年度第1回加入者は今回も有効。



- ① 16歳〜には中学校を卒業した翌年度の15歳を含みます。
② 親子体操の未就学児は親子で入会してください。
③ 親子の部以外は子ども連れでの参加はできません。

全国一斉「子どもの人権110番」強化週間 電話相談所を開設

いじめや体罰、虐待などの悩みを抱えている人の相談を無料でお受けします。
◆期間 8月29日(休)～9月4日(火)の月～金曜日＝午前8時30分～午後7時、土・日曜日＝午前10時～午後5時
※上記以外の平日午前8時30分～午後5時15分も相談に応じています。
◆相談電話番号 ☎0120-007-110 (子どもの人権110番) 市人権啓発センター☎214-6119

◆日時・内容・講師 10月24日(休)「こころの病について」平野道生さん(岐阜早稲田病院)
◆日時・内容・講師 10月24日(休)「こころの病について」平野道生さん(岐阜早稲田病院)
◆日時・内容・講師 10月24日(休)「こころの病について」平野道生さん(岐阜早稲田病院)

◆日時 ①10月10日(火)・②24日(休)・③11月7日(火)・④28日(休)
◆場所 岐阜県シンクタンク庁舎
◆対象者 危険物取扱者免状所有者で現在危険物取扱作業に従事している人(従事開始から1年以内または直近の講習受講から3年以内に受講が必要)
◆申込 受講申込書を8月20日(月)～9月18日(火)に直接消防本部予防課(美江寺町2-9)または(岐阜県危険物安全協会)岐阜南5-14-12岐阜県シンクタンク庁舎内へ。申込書は申込先で入手可。消消防本部予防課☎2627163

◆日時 ①10月10日(火)・②24日(休)・③11月7日(火)・④28日(休)
◆場所 岐阜県シンクタンク庁舎
◆対象者 危険物取扱者免状所有者で現在危険物取扱作業に従事している人(従事開始から1年以内または直近の講習受講から3年以内に受講が必要)
◆申込 受講申込書を8月20日(月)～9月18日(火)に直接消防本部予防課(美江寺町2-9)または(岐阜県危険物安全協会)岐阜南5-14-12岐阜県シンクタンク庁舎内へ。申込書は申込先で入手可。消消防本部予防課☎2627163

◆日時 9月3日(月)午前11時～午後3時
◆場所 畜産センター公園(ビクターハウス1階(稲洞776-4))
◆参加費 500円※午後から参加する場合は昼食費を持参してください。
◆申込・参加 電話☎214-6119

◆日時 9月2日(日)午前9時～午後3時
◆場所 野鳥の森(下草刈り)
◆参加費 無料
◆対象者 野鳥の森(下草刈り)
◆参加費 無料
◆対象者 野鳥の森(下草刈り)

◆日時 9月25日(火)午前9時～午後3時
◆場所 野鳥の森(下草刈り)
◆参加費 無料
◆対象者 野鳥の森(下草刈り)
◆参加費 無料
◆対象者 野鳥の森(下草刈り)

消費生活展

参加無料

日時 9月1日(土)・2日(日)の午前10時～午後4時
場所 マーサ21(本木中1-2-1)1階マーサスクエア
大人から子どもまで、楽しみながら消費生活について学べます。

◆内容
【両日】・消費生活に関するパネル展示・壊れたおもちゃを修理するおもちゃ病院(特殊な部品などで修理できない場合あり)・廃材を活用した木片工作などのものづくり教室
◆定員 各20人程度
◆参加費 100円程度(保険料として)
◆申込・参加 各開催日の4日前(祝日を除く平日)までに電話でライフサポートセンター☎2147300へ。申込者多数の場合は抽選。



9月の日曜・夜間救命講習

◆日時・場所・内容 下表のとおり
①普通救命講習Ⅰ＝心肺蘇生法・AED使用法・止血法など3時間
②ステップアップ講習＝救命入門コースまたはeラーニング講習受講者を対象、実技など2時間
③救命入門コース＝胸骨圧迫・AED使用法など1時間30分
◆対象者 岐阜市・瑞穂市・山梨市・本巣市・北方町内に在住・在勤・在学の人
◆定員 各20人
◆受講料 無料
◆申込・参加 各前日までに開催消防署へ電話または直接お申し込みください。

Table with columns: 期日, 場所・申込先・☎, 内容. Lists dates and locations for emergency training courses.

今月の納付期限
●市・県民税第2期分 8月31日(金)
●国民健康保険料8月期分 8月31日(金)
●国民年金保険料7月分 8月31日(金)

◆関東カッポ西武園競輪(F1)場外...8/20月・21火・22水
◆岸和田競輪(F1)場外...22水・23木・24金
◆小田原記念競輪(GⅢ)場外...25土・26日・27月・28火
◆富山記念競輪(GⅢ)場外...30水・31金・9/1土・2日

◆募集職種・人員 特別臨時職員(下リーダー職)11人
◆受験資格 次の全てに該当する人
①(財)日本体育施設協会健康・体力づくり事業財団の健康運動指導士などのトレーニング指導資格を有する
②パソコン操作ができる
③トレーニングトレーナーとして実務経験者が望ましい
◆雇用期間 9月16日～来年3月31日(再任あり)
◆業務内容 同事業団が管理する体

◆生活デザイン&ファッション講座のものづくりの楽しさを体験しよう!
◆展示布を使って季節を楽しまししょう!
◆期間 8月21日(火)～9月3日(月)
◆入場料 無料

◆日時 9月9日(日)午前9時～午後3時
◆場所 聖マリヤ女学院中学校・高等学校(福富2)
◆講師 市アチエリー協会
◆定員 30名
◆参加費 一般1千500円、小学4年生～高校生保護者同伴1千円
※昼食を持参
◆申込・参加 氏名、電話番号、Eメールで9月3日(月)午後5時までに岐阜市アチエ

◆日時 9月9日(日)午後1時30分～4時
◆場所 各務原勤労会館(各務原市那加雲雀町15)
◆内容・講師 講義(認知症の方への対応方法)小野寺珠己さん(岐阜早稲田病院)
◆定員 90名
◆参加費 無料
◆申込・参加 電話☎214-6119

◆特別展「発掘された日本列島2018」関連講座
①講演会「発掘された日本列島2018のみどころ」
◆日時 9月23日(日)午後2時～3時30分
◆講師 森先一貴さん(文化庁文化財調査(査))
◆講演会史跡「武蔵国分寺跡 附東山道武蔵路跡」発掘調査成果について
◆日時 10月7日(日)午後2時～3時30分
◆講師 中道誠さん(国分寺市教育委員会)
◆イベント「信長学フォーラム特別版 岐阜城の魅力」
◆日時 9月29日(土)午後2時～3時30分
◆出演者 中井均さん(滋賀県立大学教授)・萩原さちこさん(城郭ライター・城メグリス)

◆募集職種・人員 ①医療ケアラーク・②病棟クラーク・③看護助手(各若手10人)
◆採用予定日 9月1日以降
◆勤務日時 ①平日の午前8時30分～午後2時30分始業時間は応相談
②週25時間以内
◆申込・参加 臨時雇用員登録申込書(病院ホームページ)で入手を8月23日(木)までに郵送(必着/封筒に「市民病院パート職員応募」と朱書き)または直接市民病院病院政策課〒505 85鹿島町7-11 ☎25110101内線4313へ。後日、面接を実施。

◆所在地 加納愛宕町18-1
◆募集戸数 若干戸(見学可)
◆構造 鉄骨鉄筋コンクリート造9階建
◆間取り 3DK
◆家賃 月額4万円～4万4千円
◆駐車場 月2千300円
◆駐車場代 月1万5千円
◆連帯保証人 不要(保証会社必須)
◆住宅の入居後家賃2か月間無料(2年以上の入居が条件)
◆申込・参加 岐阜県住宅供給公社業務課業務室☎0584(81)8502

◆日時 9月8日(土)午後1時30分～3時30分
◆場所 市民病院西診療棟4階サルビアホール(鹿島町7-1)
◆内容・講師 「口は健康の入り口」兵東徹也先生(口腔外科部長)がむここと栄養の関係、塚原可奈子管理栄養士、「歯の話」小川英志さん(市歯科医師会)、「歯みがきのいろは」川島輝子歯科衛生士
◆受講料 無料
◆事前申込不要
◆市民病院歯科口腔外科☎25110101(内線3300)

◆短期講座「シニア世代を楽しむための暮らしの整理術」
◆日時 9月14日・28日、10月12日の各金(全3回)午前10時～11時30分
◆対象者 市内在住の60歳以上の人
◆定員 20人
◆受講料 無料(別途資料代300円が必要)
◆場所・申込・参加 8月29日(火)消印有効までに、往復はがき(1人1枚)に、講座名、申込講座の過去の受講回数、郵便番号・住所、氏名(ふりがな)、性別、生年月日、電話番号、緊急時電話番号(本人の携帯電話以外)、返信表面に郵便番号・住所、氏名を記入して郵送、または62円がきを保持して直接みやこ老入センター☎500839都通2-23福祉健康センター4階☎2524738へ。申込者多数の場合は抽選。

◆日時 9月17日(日)・9月14日(日)・9月11日(日)
◆場所 ①9月17日(日) 金華山(岐阜市)・②10月14日(日) 月見の森(海津市)・③11月3日(土) 惣二(岐阜県百年公園(関市))
時間 ①は9:00～12:00、②は10:00～12:00、③は19:00～20:30

◆募集人員 若干人
◆受験資格 保健師免許を有する人
◆業務内容 健康相談・保健指導、健康診査など
◆勤務日時・場所 平日の午前8時45分～午後5時30分
北市民健康センター
◆申込・参加 履歴書と資格免許証の写しを郵送または直接北市民健康センター(〒502 0082長良東2-140 ☎2327681)へ。後日、面接を実施。

◆所在地 加納愛宕町18-1
◆募集戸数 若干戸(見学可)
◆構造 鉄骨鉄筋コンクリート造9階建
◆間取り 3DK
◆家賃 月額4万円～4万4千円
◆駐車場 月2千300円
◆駐車場代 月1万5千円
◆連帯保証人 不要(保証会社必須)
◆住宅の入居後家賃2か月間無料(2年以上の入居が条件)
◆申込・参加 岐阜県住宅供給公社業務課業務室☎0584(81)8502

◆日時 8月26日(日)午後1時30分～4時
◆場所 各務原勤労会館(各務原市那加雲雀町15)
◆内容・講師 講義(認知症の方への対応方法)小野寺珠己さん(岐阜早稲田病院)
◆定員 90名
◆参加費 無料
◆申込・参加 電話☎214-6119

◆日時 9月9日(日)午後1時30分～4時45分
◆場所 ハートフルスクエア1G大研修室(橋本町1-10-23)
◆内容 講話「森田療法に学ぶ生き方の再発見、笑いヨガ、体験談」
◆参加費 500円
◆事前申込不要
◆岐阜集談会☎2538221

◆定員 各20人程度
◆参加費 100円程度(保険料として)
◆申込・参加 各開催日の4日前(祝日を除く平日)までに電話でライフサポートセンター☎2147300へ。申込者多数の場合は抽選。

# 伝統文化の夕べ 第32回 長良川薪能

日時 8月31日(金)午後6時開演(午後5時開場)

場所 長良川河川敷特設舞台

(岐阜グランドホテル前河原) ※雨天・増水時は岐阜市民会館



## ●能「熊坂」金春穂高(金春流シテ方)ほか

旅の僧が祈りを捧げていると、牛若(源義経)に滅ぼされた伝説の大盗賊・熊坂の霊が現れて…。聖徳太子の時代から続く奈良の名家・金春穂高親子による伝統の芸をお楽しみください。

## ●狂言「蝸牛」井上松次郎(和泉流狂言方)ほか

主人から「蝸牛」を取ってくるよう命じられた太郎冠者が、竹藪へと入っていくと…。毎年、事前講演会で面白くわかりやすい話が人気の井上松次郎さん。今回は親子で共演です。

●素謡：「養老」みなもと会

●連調：公募の子どもたち、桂会、市立女子短期大学能楽部

◆入場無料(事前申込不要)

※河川敷駐車場は、7月上旬の豪雨により利用できないため、近隣の駐車場をご利用ください。詳しくは市ホームページに掲載。

☎ 文化芸術課 ☎214-4973、開催情報ダイヤル ☎0180-991-509 (8月31日のみ利用可)

# やないづ境川ふれあい夏祭り2018

◆日時 8月25日(土)午後5時～9時 ◆場所 境川緑道公園(柳津町地内) ※悪天候の場合は翌26日(日)に順延。同日悪天候の場合は中止 ◆内容 ①ふれあい太鼓(午後5時～)：郷土芸能「天保宮下太鼓」「うずら太鼓」「高桑太鼓」の響きをお楽しみください。②盆踊り大会(午後6時30分～)：柳津地域の歴史や文化をうたった「柳津音頭」「佐波音頭」「たかくわ星桜音頭」を踊ります。③花火大会(午後7時45分～)：スターマイン・3号玉・4号玉などが夜空を彩ります。④夜店ストーリー(午後5時～)：飲食物などの販売でにぎわいを演出します。※内容は一部変更の場合あり ☎ 実行委員会事務局(柳津町商工会内) ☎387-6464



## 岐阜町歴史探訪まち歩き

岐阜の城下町を、ボランティアガイド「岐阜市まちなか案内人」がご案内します。

◆期日 9月22日(土) ◆集合時間・場所 午前9時50分/岐阜公園総合案内所(大宮町1) ◆コース 総合案内所→岐阜町→川原町→総合案内所 ※行程は約2時間 ◆定員 15人 ◆参加費(希望者) 岐阜大仏(正法寺)：大人200円・小人100円、常在寺：大人150円・小人100円 ※歩きやすい服装と靴でご参加ください。◆申込・☎ 9月12日(水)までの平日午前9時～午後5時30分に電話で観光コンベンション課 ☎265-3984へ。申込者多数の場合は抽選。

## テレビ・ラジオ 広報番組(8月後半)

### テレビ番組

●あなたの街から～岐阜市～  
ぎふチャン/毎週金18:00～18:15

|        |                           |
|--------|---------------------------|
| 17日(金) | 柴橋市長と巡る！<br>岐阜城ツアーズ(山麓部編) |
| 24日(金) | ぎふベジスイーツ教室/<br>長良川薪能      |
| 31日(金) | 家事メンが幸せの秘訣(再)             |

過去の番組の一部は岐阜市公式YouTubeチャンネルでもご覧いただけます。

☎みどころ 17日(金)

## 柴橋市長と巡る！ 岐阜城ツアーズ～山麓部編～

出演：柴橋正直市長

萩原さちこさん  
(城郭ライター)

山麓部編と山上部編の2回に分けて放送する「柴橋市長と巡る！岐阜城ツアーズ」。柴橋市長が城郭ライターの萩原さちこさんとともに、信長公の遺構が残る岐阜公園や岐阜城、山上部の石垣などを巡ります。

山麓部編の今回は、岐阜公園からスタート。4月にリニューアルオープンした「日本遺産・信長居館発掘調査案内所」を訪れて楽しみ方などを紹介。続いて訪れる「信長公居館跡」では、案内所で借りることができるタブレット端末を使い、ポイントごとの見どころをお伝えします。これまでの岐阜公園や岐阜城に対する見方が変わります！ぜひ、ご覧ください。



## 歴史博物館特別展

期間 9月9日(日)まで

# 長良川が育む 竹の造形 和紙の彩

## —岐阜の伝統工芸とわざ

▼Souvenir and Guide to "OLD JAPAN" Gale&Polden 刊 明治40年



は明治40年にイギリス・ロンドンで開催されたオールド・ジャパン展のガイドブック。この展覧会では岐阜の提灯職人も実演を行いました。本展では岐阜の伝統工芸と海外との関わりを紹介するほか、職人の製作実演会を行います。◆観覧料 高校生以上600円(400円)、小中学生300円(200円) ※(～)は20人以上の団体料金。◆各種障害者手帳をお持ちの人とその介護者1人・市内在住の70歳以上の人は証明書などを提示すると無料。市内の中学生以下の人は無料。家庭の料(8月19日)に入館する中学生以下の人は無料。◆開館時間 午前9時～午後5時(入館は30分前まで) ◆休館日 毎週月曜

【関連行事】▶製作実演 ①和傘 ◆日時・講師 8月25日(土)・26日(日)の午前10時～午後4時=田中美紀さん(高橋和傘店)、河合幹子さん(傘(かさ)日和) ②提灯 ◆日時・講師 ④9月1日(土)・2日(日)=稲見繁武さん(岐阜提灯伝統工芸士) ⑥9月8日(土)・9日(日)=川崎孝博さん(川崎商店) 時間は午前10時～正午と午後1時～4時 ※①②とも事前申込不要/特別展観覧料が必要 ▶ワークショップ「染物体験～ミニ大漁旗・武者絵幕を染めよう!～」 ◆日時 8月25日(土)の午前10時～正午と午後2時～4時 ◆講師 吉田稔さん・吉田敦子さん・堀祥子さん(株吉田旗店) ◆対象者・定員 小学生以上/各20人 ◆受講料 1,000円(材料費を含む) ◆申込 開催日前日までに電話で歴史博物館 ☎265-0010へ。先着順。

## 原三溪記念室展示

▼美濃図絵図(部分)



## 古地図に見る柳津

期間 8月18日(土)～9月28日(金)

三溪を育んだ原風景ともいうべき柳津地域の移り変わりを古地図などから探ります。◆観覧料 無料 ◆開室時間・休室日・問合せ先は歴史博物館と同じ。◆場所 原三溪記念室(柳津町下佐波里2階)

### ラジオ番組

●岐阜市!元気インフォメーション ●とっておき岐阜情報「聴いてミント」  
ぎふチャン AM1431kHz/FM90.4MHz 毎週(月)・金9:40～9:50 FMわっち78.5MHz/毎週(月)～(金)13:00～13:10・18:00～18:10(再)

|        |                       |   |               |                   |   |
|--------|-----------------------|---|---------------|-------------------|---|
| 17日(金) | 国際インラインスケート・やまなみジョギング | イ | 15日(水)        | ネコの飼い主へのお知らせ      | 市 |
| 20日(月) | ぎふすこやか健診等について         | 市 | 16日(木)        | NPOと市の協働事業の協議について | 市 |
| 24日(金) | 消費生活展                 | イ | 17日(金)        | 消費生活展             | イ |
| 27日(月) | BRTトランジットモール          | イ | 20日(月)・22日(水) | 長良川薪能             | イ |
| 31日(金) | 市民の劇場「松竹大歌舞伎」         | イ | 21日(火)・23日(木) | 人権課題について          | 市 |
|        |                       |   | 24日(金)        | 心の健康づくり(精神)       | 市 |
|        |                       |   | 27日(月)・29日(水) | ぎふアジア映画祭開幕        | イ |
|        |                       |   | 28日(火)・30日(木) | 姉妹都市交流・イベント案内     | イ |
|        |                       |   | 31日(金)        | 市民の劇場「松竹大歌舞伎」     | イ |

(市)…市政情報、(イ)…イベント

※都合によりテレビ・ラジオ番組の内容を変更する場合があります

☎ 広報広聴課 ☎214-2061