# 岐阜都市計画総括図

平成26年10月調製

位置図

| 岐阜都市計画区域 | 行政区域面積 | 都市計画区域 | 市街化区域 | 市街化調整区域 |
|---|---|---|---|---|
| 岐阜市の全部 | 203,989ha | 26,259ha | 8,627ha | 17,632ha |
| 瑞穂市の一部 | 2,819ha | 1,968ha | 1,181ha | 818ha |
| 羽島市の全部 | 790ha | 790ha | 737ha | 53ha |
| 笠松町の全部 | 1,036ha | 1,036ha | 518ha | 518ha |
| 北方町の全部 | 517ha | 517ha | 401ha | 116ha |
| 計 | 208,451ha | 34,570ha | 10,854ha | 19,716ha |

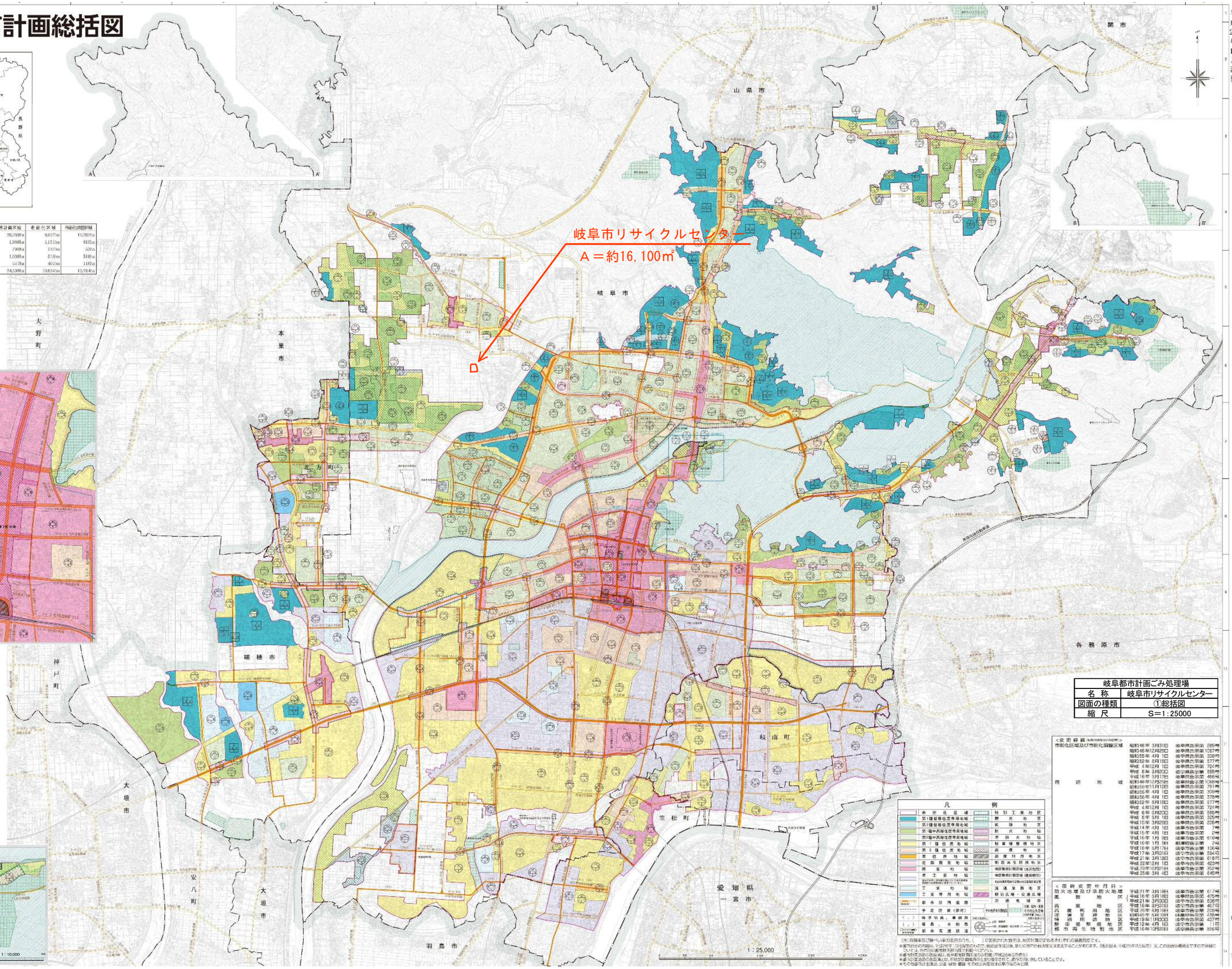


拡大図①

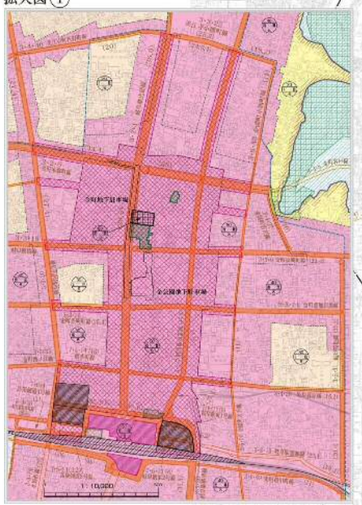


拡大図②

| 岐阜都市計画ごみ処理場 | |
|---|---|
| 名　称 | 岐阜市リサイクルセンター |
| 図面の種類 | ①総括図 |
| 縮　尺 | S＝1：25000 |

凡例

市街化区域
第1種低層住居専用地域
第2種低層住居専用地域
第1種中高層住居専用地域
第2種中高層住居専用地域
第1種住居地域
第2種住居地域
準住居地域
近隣商業地域
商業地域
準工業地域
工業地域
工業専用地域
都市計画道路
予定区域（計画）
（ ）駐車場、車庫施設
（ ）墓園、火葬場
都市高速鉄道
特別工業地区
観光地区
風致地区
防火地域
準防火地域
駐車場整備地区
高度利用地区
都市再生特別地区
地区整備計画区域（地区計画）
地区整備計画区域（建築協定）
都市再生特別地区整備計画区域
流通業務市街地
駅前広場・交通広場
用途地域界
その他の地域地区
（※）容積率及び建ぺい率の表示のうち、（　）で表示された数字は、市区計画でこれ以外の数値が定められていない場合の最高限度です。
※都市計画の内容は、平成26年10月1日現在のものです。地図は作成時点の情報を反映させることが有ります。（地図は、平成25年5月作成）又、この図面は縮尺をS＝1：25000で作成しています。
※都市計画道路の区間表示は、地形図縮尺の制約上、概略の位置（平成26年10月現在）
※都市計画道路の区間表示は、平成25年3月都市再生特別地区が定められ、道路が廃止されていることです。
※その他都市計画施設（公園・緑地・墓園）については、図面に表示されていない場合があります。

用途地域

<変更経緯（地域地区の決定）>

| | | |
|---|---|---|
| 市街化区域及び市街化調整区域 | 昭和46年3月31日 | 岐阜県告示第285号 |
| | 昭和46年12月25日 | 岐阜県告示第1067号 |
| | 昭和55年4月1日 | 岐阜県告示第309号 |
| | 昭和62年8月18日 | 岐阜県告示第577号 |
| | 平成4年12月1日 | 岐阜県告示第724号 |
| | 平成6年3月20日 | 岐阜県告示第585号 |
| | 平成16年3月17日 | 岐阜県告示第466号 |
| 用途地域 | 昭和48年12月25日 | 岐阜県告示第1068号 |
| | 昭和50年11月1日 | 岐阜県告示第761号 |
| | 昭和55年4月1日 | 岐阜県告示第309号 |
| | 昭和56年4月1日 | 岐阜県告示第378号 |
| | 昭和62年8月18日 | 岐阜県告示第577号 |
| | 平成4年12月1日 | 岐阜県告示第724号 |
| | 平成6年3月20日 | 岐阜県告示第585号 |
| | 平成8年3月1日 | 岐阜県告示第335号 |
| | 平成10年3月25日 | 岐阜県告示第205号 |
| | 平成14年4月1日 | 岐阜市告示第7号 |
| | 平成15年4月1日 | 岐阜市告示第24号 |
| | 平成16年1月9日 | 岐阜市告示第616号 |
| | 平成16年1月9日 | 柳津町告示第2号 |
| | 平成16年3月17日 | 岐阜市告示第106号 |
| | 平成17年3月31日 | 岐阜市告示第394号 |
| | 平成21年3月30日 | 岐阜市告示第618号 |
| | 平成22年12月1日 | 岐阜市告示第623号 |
| | 平成23年10月21日 | 岐阜市告示第352号 |
| | 平成25年3月4日 | 岐阜市告示第645号 |

<最終変更年月日>

| | | |
|---|---|---|
| 防火地域及び準防火地域 | 平成21年3月18日 | 岐阜市告示第617号 |
| 風致地区 | 平成16年3月30日 | 岐阜市告示第475号 |
| | 平成21年3月30日 | 岐阜市告示第636号 |
| 高度利用地区 | 平成16年3月31日 | 岐阜市告示第467号 |
| 高度利用地区 | 平成26年10月1日 | 岐阜市告示第700号 |
| 流通業務地区 | 昭和49年5月10日 | 岐阜県告示第438号 |
| 特別用途地区 | 平成19年11月30日 | 岐阜市告示第457号 |
| 駐車場整備地区 | 平成12年4月1日 | 岐阜市告示第11号 |
| 都市再生特別地区 | 平成16年10月29日 | 岐阜県告示第926号 |