

## 第6章 (看護) 小規模多機能型居宅介護利用者調査結果

### 1 調査票と単純集計

問 1 あなたの性別をお答えください。(○は1つ)

1. 男性(24.8%)	2. 女性(61.0%)	3. 回答しない(0.0%)	無回答(14.2%)
--------------	--------------	----------------	------------

問 2 あなたの年齢は、どちらに該当しますか。(○は1つ)

1. 65～69歳(0.7%)	3. 75～79歳(11.3%)	5. 85～89歳(26.2%)
2. 70～74歳(2.1%)	4. 80～84歳(21.3%)	6. 90歳以上(26.2%)
無回答(12.1%)		

問 3 あなたの要介護(要支援)度はどれに該当しますか。(○は1つ)

1. 要介護1(17.7%)	6. 要支援1(0.0%)
2. 要介護2(24.8%)	7. 要支援2(1.4%)
3. 要介護3(23.4%)	無回答(14.2%)
4. 要介護4(9.9%)	
5. 要介護5(8.5%)	

問 4 家族構成をお教えてください。(○は1つ)

1. 一人暮らし(29.1%)	4. 息子・娘との2世帯(27.7%)
2. 夫婦2人暮らし(配偶者65歳以上)(14.9%)	5. その他( ) (14.2%)
3. 夫婦2人暮らし(配偶者64歳以下)(1.4%)	無回答(12.8%)

問 5 日中、同居する家族などから離れて一人で過ごすことは多いですか。(お一人暮らしの方もお答えください)(○は1つ)

1. はい(46.1%)	2. いいえ(34.0%)	無回答(19.9%)
--------------	---------------	------------

問 6 現在の暮らしの状況を経済的にみてどう感じていますか。(○は1つ)

1. 大変苦しい(9.2%)	4. ややゆとりがある(5.7%)
2. やや苦しい(24.8%)	5. 大変ゆとりがある(2.1%)
3. ふつう(45.4%)	無回答(12.8%)

問 7 あなたのお住まいはどちらに該当しますか。(○は1つ)

1. 持家(一戸建て)(60.3%)	6. サービス付き高齢者向け住宅 有料老人ホーム(12.8%)
2. 持家(集合住宅)(4.3%)	7. 借家(0.7%)
3. 公営賃貸住宅(3.5%)	8. その他( ) (2.8%)
4. 民間賃貸住宅(一戸建て)(0.7%)	無回答(12.1%)
5. 民間賃貸住宅(集合住宅)(2.8%)	

<全員におたずねします。>

問 8 あなたが利用されているサービスはどちらですか。(〇は1つ)

- |                        |                         |
|------------------------|-------------------------|
| 1. 小規模多機能型居宅介護 (79.4%) | 2. 看護小規模多機能型居宅介護 (4.3%) |
|                        | 無回答 (16.3%)             |

<問 8 で「1. 小規模多機能型居宅介護」に〇をつけた方におたずねします。>

問 8-1 訪問看護を利用していますか。(〇は1つ)

- |               |                |            |
|---------------|----------------|------------|
| 1. はい (30.4%) | 2. いいえ (67.0%) | 無回答 (2.7%) |
|---------------|----------------|------------|

<全員におたずねします。>

問 9 (看護) 小規模多機能型居宅介護を利用しはじめてからどれくらいたちますか。  
(〇は1つ)

- |                     |                    |
|---------------------|--------------------|
| 1. 3か月未満 (0.0%)     | 4. 1年～2年未満 (19.9%) |
| 2. 3か月～6か月未満 (9.9%) | 5. 2年以上 (45.4%)    |
| 3. 6か月～1年未満 (10.6%) | 無回答 (14.2%)        |

問 10 このサービスを選んだきっかけは何ですか。(あてはまるものすべてに〇)

- |                        |                         |
|------------------------|-------------------------|
| 1. 自由度が高いから (19.1%)    | 4. 知人のすすめ (6.4%)        |
| 2. 施設に入れないから (10.6%)   | 5. 利用している人からのすすめ (1.4%) |
| 3. ケアマネジャーのすすめ (42.6%) | 6. その他 ( ) (19.9%)      |
|                        | 無回答 (15.6%)             |

問 11 介護が必要となった主な原因は何ですか。(〇は1つ)

- |                            |                     |
|----------------------------|---------------------|
| 1. 脳卒中 (脳出血・脳梗塞等) (12.1%)  | 9. 腎疾患 (透析) (0.0%)  |
| 2. 心臓病 (4.3%)              | 10. 視覚・聴覚障がい (2.1%) |
| 3. がん (悪性新生物) (1.4%)       | 11. 骨折・転倒 (9.2%)    |
| 4. 呼吸器の病気 (肺気腫・肺炎等) (0.7%) | 12. 脊椎損傷 (0.7%)     |
| 5. 関節の病気 (リウマチ等) (0.7%)    | 13. 高齢による衰弱 (11.3%) |
| 6. 認知症 (アルツハイマー病等) (32.6%) | 14. その他 ( ) (7.1%)  |
| 7. パーキンソン病 (3.5%)          | 15. 不明 (0.0%)       |
| 8. 糖尿病 (0.0%)              | 無回答 (14.2%)         |

問 12 介護が必要となった主な原因以外でかかっていた病気は何ですか。

(あてはまるものすべてに○)

1. 脳卒中(脳出血・脳梗塞等) (6.4%)	9. 腎疾患(透析) (0.0%)
2. 心臓病(9.9%)	10. 視覚・聴覚障がい(7.1%)
3. がん(悪性新生物) (7.1%)	11. 骨折・転倒(13.5%)
4. 呼吸器の病気(肺気腫・肺炎等) (5.7%)	12. 脊椎損傷(2.8%)
5. 関節の病気(リウマチ等) (1.4%)	13. 高齢による衰弱(14.9%)
6. 認知症(アルツハイマー病等) (19.9%)	14. その他( ) (12.8%)
7. パーキンソン病(2.1%)	15. 不明(0.7%)
8. 糖尿病(14.9%)	16. なし(12.1%)
	無回答(16.3%)

問 13 現在の要介護(要支援)度は適切であると思われませんか。(○は1つ)

1. 要介護(要支援)度が軽すぎる(11.3%)	3. 妥当である(44.0%)
2. 要介護(要支援)度が重すぎる(2.1%)	4. わからない(25.5%)
	無回答(17.0%)

問 14 令和元年10月の1か月間に、次のサービスをどれくらい利用されましたか。利用されたサービスに○をつけて、利用日数あるいは利用回数をご記入ください。

1. 通い(デイサービス)	[ 日 ] (60.3%)
2. 宿泊(ショートステイ)	[ 日 ] (35.5%)
3. 訪問介護(ホームヘルプサービス)	[ 回 ] (24.8%)
4. 訪問看護(看護小規模多機能型居宅介護を利用している場合にお答えください。)	[ 回 ] (12.8%)
	無回答(21.3%)

<問 14で「1. 通い(デイサービス)」に○をつけた方におたずねします。>

問 14-1 あなたが通い(デイサービス)を利用する理由は、何ですか。

(あてはまるものすべてに○)

1. 介護職員がおり、看護師にもすぐ連絡がとれ、安心できるから(56.5%)
2. 自分の生活に合わせて「通い(デイサービス)」を利用することができるから(41.2%)
3. 家族が用事などで家を不在にするため(34.1%)
4. 家族が希望するから(18.8%)
5. その他( ) (9.4%)
無回答(3.5%)

問 14-2 あなたは、希望する日に通い（デイサービス）を利用することができますか。（○は1つ）

- |  |            |
|--|------------|
| 1. おおむね希望通り利用できる (94.1%)                 |            |
| 2. 希望を変えて、別の日に利用することがよくある (0.0%)         |            |
| 3. 希望が通らず、通い（デイサービス）利用を取りやめることがある (0.0%) |            |
| 4. その他（ ） (1.2%)                         | 無回答 (4.7%) |

<問 14で「2. 宿泊（ショートステイ）」に○をつけた方におたずねします。>

問 14-3 あなたが宿泊サービスを利用する理由は、何ですか。（あてはまるものすべてに○）

- |   |            |
|---|------------|
| 1. 介護職員がおり、看護師にもすぐ連絡がとれ、安心できるから (56.0%) |            |
| 2. 「通い（デイサービス）」に続けて利用することができるから (42.0%) |            |
| 3. 家族が用事などで家を不在にするため (36.0%)            |            |
| 4. 家族が希望するから (22.0%)                    |            |
| 5. 自宅では夜間ひとりきりになるから (20.0%)             |            |
| 6. 家族が入院、療養中のため (2.0%)                  |            |
| 7. 自宅が建て替え中などで、一時的に帰宅できないから (0.0%)      |            |
| 8. その他（ ） (6.0%)                        | 無回答 (6.0%) |

問 14-4 あなたは、希望する日に宿泊サービスを利用することができますか。  
(○は1つ)

- |                                  |            |
|----------------------------------|------------|
| 1. おおむね希望通り利用できる (92.0%)         |            |
| 2. 希望を変えて、別の日に利用することがよくある (0.0%) |            |
| 3. 希望が通らず、宿泊利用を取りやめることがある (0.0%) |            |
| 4. その他（ ） (0.0%)                 | 無回答 (8.0%) |

<問 14で「訪問介護（ホームヘルプサービス）」に○をつけた方におたずねします。>

問 14-5 あなたが訪問介護（ホームヘルプサービス）を利用する理由は、何ですか。  
(あてはまるものすべてに○)

- |  |             |
|--|-------------|
| 1. 看護師にもすぐ連絡がとれ、安心できるから (37.1%)                      |             |
| 2. 自分の生活に合わせて「訪問介護（ホームヘルプサービス）」を利用することができるから (51.4%) |             |
| 3. 家族が希望するから (11.4%)                                 |             |
| 4. その他（ ） (5.7%)                                     | 無回答 (17.1%) |

問 14-6 あなたは、希望する日に訪問介護（ホームヘルプサービス）を利用することが出来ますか。（○は1つ）

1. おおむね希望通り利用できる (68.6%)	
2. 希望を変えて、別の日に利用することがよくある (0.0%)	
3. 希望が通らず、訪問介護（ホームヘルプサービス）利用を取りやめることがある (2.9%)	
4. その他 ( ) (5.7%)	無回答 (22.9%)

問 15 あなたは、現在利用している（看護）小規模多機能型居宅介護について、日ごろどのように感じていますか。（○は1つ）

区 分	満足している	やや不満である	おおむね満足している	不満である
<記入例>〇〇サービス	1	2	③	4
①通い（デイサービス） 無回答 (43.3%)	1 (21.3%)	2 (5.7%)	3 (29.8%)	4 (0.0%)
②宿泊（ショートステイ） 無回答 (66.7%)	1 (12.8%)	2 (4.3%)	3 (16.3%)	4 (0.0%)
③訪問介護（ホームヘルプサービス） 無回答 (78.0%)	1 (6.4%)	2 (2.8%)	3 (12.8%)	4 (0.0%)
④訪問看護（看護小規模多機能型居宅介護を利用している場合にお答えください。） 無回答 (85.1%)	1 (6.4%)	2 (2.8%)	3 (5.7%)	4 (0.0%)

問 16 あなたが、（看護）小規模多機能型居宅介護サービスで特によいと思っていることは、どのようなことですか。ご自由にお書きください。

問 17 現在の（看護）小規模多機能型居宅介護で困っていることや改善してほしいことがありましたら、ご記入ください。

問 18 直近の1か月分の利用者負担金（宿泊の費用、通い（デイサービス）や宿泊の食費等を含みます）はいくらぐらいでしたか。（〇は1つ）

1. 25,000 円以下 (13.5%)	5. 90,001 円～110,000 円 (7.8%)
2. 25,001 円～50,000 円 (20.6%)	6. 110,001 円～130,000 円 (1.4%)
3. 50,001 円～70,000 円 (12.1%)	7. 130,001 円～150,000 円 (3.5%)
4. 70,001 円～90,000 円 (5.0%)	8. 150,001 円以上 (10.6%) 無回答 (25.5%)

問 19 あなたは、（看護）小規模多機能型居宅介護の利用にあたって、月にいくらまでなら負担できますか。（〇は1つ）

1. 25,000 円以下 (12.8%)	5. 90,001 円～110,000 円 (9.9%)
2. 25,001 円～50,000 円 (19.1%)	6. 110,001 円～130,000 円 (5.7%)
3. 50,001 円～70,000 円 (15.6%)	7. 130,001 円～150,000 円 (3.5%)
4. 70,001 円～90,000 円 (7.1%)	8. 150,001 円以上 (2.8%) 無回答 (23.4%)

問 20 現行制度では、特別養護老人ホーム、老人保健施設、グループホームなどへの入所（居）、ホームヘルプサービス（訪問介護）や通い（デイサービス）（通所介護）などの利用が多くなれば、それだけ保険料も上がることとなります。あなたは、介護サービスの充実と保険料についてどのように考えますか。（〇は1つ）

1. 保険料は高くてもサービスが充実している方がよい (16.3%)
2. サービスは充実していなくても保険料が安い方がよい (10.6%)
3. どちらともいえない (53.2%) 無回答 (19.9%)

問 21 これからの生活をどこで送りたいとお考えですか。（あてはまるものすべてに〇）

1. 自宅 (56.0%)	6. サービス付き高齢者向け住宅
2. 同居でない家族のところ (1.4%)	有料老人ホーム (12.8%)
3. 特別養護老人ホーム (14.2%)	7. グループホーム (8.5%)
4. 養護老人ホーム (5.7%)	8. その他（具体的に） (5.0%)
5. ケアハウス (2.8%)	無回答 (22.0%)

問 22 現在、施設等※への入所・入居は検討されていますか。（〇は1つ）

1. 検討していない (40.4%)	3. すでに入所・入居申し込みをしている (17.7%)
2. 検討している (19.1%)	無回答 (22.7%)

※「施設等」とは、特別養護老人ホーム、老人保健施設、介護療養型医療施設、介護医療院、特定施設（有料老人ホーム等）、グループホーム、地域密着型特定施設、地域密着型特別養護老人ホームを指します。

<問 22 で「2. 検討している」及び「3. すでに入所・入居申し込みをしている」に○をつけた方におたずねします。>

問 22-1 特別養護老人ホームなどの入所施設を選ぶ時、重視したい(重視した)ことは何ですか。(○は3つまで)

1. 現在住んでいる場所に近いこと (55.8%)	4. サービスの質・内容 (53.8%)
2. 家族、親族、友人等が訪問しやすい場所であること (34.6%)	5. 利用料金 (55.8%)
3. 施設のある場所の環境 (17.3%)	6. 実際に利用している人の声 (9.6%)
	7. その他 ( ) (0.0%)
	無回答 (5.8%)

問 22-2 入所・入居したい時期はいつですか。(○は1つ)

1. 今すぐ (13.5%)	3. 1年以内 (15.4%)
2. 6か月以内 (7.7%)	4. とりあえず申し込んでおく(当面は希望しない) (36.5%)
	無回答 (26.9%)

問 22-3 入所・入居する場合、個室があれば高くても利用したいですか。(○は1つ)

1. 高くても個室がよい (13.5%)	3. 2～4人部屋でも安い方がよい (32.7%)
2. 少しくらい高いだけなら個室がよい (38.5%)	4. その他 ( ) (5.8%)
	無回答 (9.6%)

<問 22 で「3. すでに入所・入居申し込みをしている」に○をつけた方におたずねします。>

問 22-4 申し込みをしている入所待機施設のすべてに○をつけて、現在までに、一番長く入所待機している施設の入所待機期間を記入してください。

1. 特別養護老人ホーム (36.0%)	待機期間 年 か月
2. 老人保健施設 (4.0%)	
3. 介護療養型医療施設 (4.0%)	
4. 介護医療院 (0.0%)	
5. 特定施設(介護付有料老人ホーム等) (16.0%)	
6. グループホーム (8.0%)	
7. 地域密着型特定施設 (0.0%)	
8. 地域密着型特別養護老人ホーム (0.0%)	
無回答 (44.0%)	

<全員におたずねします。>

<日常生活関係『家事や日常の動作に関する手助け』についておたずねします。>

問 23 生活していく上で、どのような手助けが必要ですか。(あてはまるものすべてに○)

- |                          |                         |
|--------------------------|-------------------------|
| 1. ごみ捨て(41.8%)           | 7. 洗濯(53.9%)            |
| 2. 買い物(59.6%)            | 8. ベッドメイク(布団の準備)(39.0%) |
| 3. 家電などの設定(41.1%)        | 9. 食事の準備(61.0%)         |
| 4. 草むしり(36.2%)           | 10. その他( ) (19.1%)      |
| 5. 高いところの物や重い物の移動(48.2%) | 11. 必要ない → 問 24 へ(8.5%) |
| 6. 掃除(54.6%)             | 無回答(18.4%)              |

<問 23 で「1.」～「10.」に○をつけた方におたずねします。>

問 23-1 問 23 のような日常生活の手助けは、現在、誰がしていますか。あてはまるものすべてに○をつけ、有料のサービスを頼んでいる方はどのようなサービスを受けているか具体的にお書きください。

- |                  |                               |
|------------------|-------------------------------|
| 1. 配偶者(16.5%)    | 8. 近隣の人(2.9%)                 |
| 2. 同居の子ども(36.9%) | 9. 友人(1.9%)                   |
| 3. 別居の子ども(24.3%) | 10. その他( ) (18.4%)            |
| 4. 兄弟姉妹(3.9%)    | 11. そのような人はいない → 問 24 へ(0.0%) |
| 5. 親戚(1.0%)      | 12. 有料のサービスを頼んでいる             |
| 6. 親(0.0%)       | (具体的に) (22.3%)                |
| 7. 孫(3.9%)       | 無回答(1.9%)                     |

<問 23-1 で「12. 有料のサービスを頼んでいる」に○をつけた方におたずねします。>

問 23-2 そのサービスはどこで知りましたか。(あてはまるものすべてに○)

- |                        |                      |
|------------------------|----------------------|
| 1. 利用している人からの紹介(13.0%) | 6. 民生委員(4.3%)        |
| 2. ケアマネジャー(56.5%)      | 7. 地域包括支援センター(21.7%) |
| 3. 近所の人(0.0%)          | 8. 社会福祉協議会(4.3%)     |
| 4. 広告・広報誌(4.3%)        | 9. その他( ) (17.4%)    |
| 5. ホームページ(0.0%)        | 無回答(4.3%)            |



<問 23-1 で「1.」～「10.」に○をつけた方におたずねします。>

問 23-3 日常生活の手助けをしている方が何らかの理由でできなくなった時、あなたはどのようにしますか。(あてはまるものすべてに○)

- |                      |                        |
|----------------------|------------------------|
| 1. 配偶者に頼む (5.7%)     | 7. 孫に頼む (9.1%)         |
| 2. 同居の子どもに頼む (11.4%) | 8. 近隣の人に頼む (1.1%)      |
| 3. 別居の子どもに頼む (30.7%) | 9. 友人に頼む (0.0%)        |
| 4. 兄弟姉妹に頼む (2.3%)    | 10. その他 ( ) (10.2%)    |
| 5. 親戚に頼む (1.1%)      | 11. 頼める人がいない (14.8%)   |
| 6. 親に頼む (0.0%)       | 12. 有料のサービスを頼む (34.1%) |
|                      | 無回答 (4.5%)             |

<全員におたずねします。>

<生きがい関係『日々の楽しみや充実感を得るための援助』についておたずねします。>

問 24 生きがいを持って生活する上で、どのような手助けが必要ですか。

(あてはまるものすべてに○)

- |                            |                          |
|----------------------------|--------------------------|
| 1. 散歩の付き添い (24.8%)         | 5. 自治会活動への参加 (0.7%)      |
| 2. 話し相手 (49.6%)            | 6. 外出先への送迎 (33.3%)       |
| 3. ペットの世話 (4.3%)           | 7. その他 ( ) (3.5%)        |
| 4. 趣味の会やサークルなどへの参加 (11.3%) | 8. 必要ない → 問 25 へ (12.1%) |
|                            | 無回答 (24.1%)              |

<問 24 で「1.」～「7.」に○をつけた方におたずねします。>

問 24-1 問 24 のような生きがい関係の手助けは、現在、誰がしていますか。あてはまるものすべてに○をつけ、有料のサービスを頼んでいる方はどのようなサービスを受けているか具体的にお書きください。

- |                   |                                   |
|-------------------|-----------------------------------|
| 1. 配偶者 (16.7%)    | 8. 近隣の人 (4.4%)                    |
| 2. 同居の子ども (32.2%) | 9. 友人 (6.7%)                      |
| 3. 別居の子ども (28.9%) | 10. その他 ( ) (17.8%)               |
| 4. 兄弟姉妹 (6.7%)    | 11. そのような人はいない → 問 25 へ (2.2%)    |
| 5. 親戚 (2.2%)      | 12. 有料のサービスを頼んでいる (具体的に ) (21.1%) |
| 6. 親 (0.0%)       |                                   |
| 7. 孫 (5.6%)       | 無回答 (2.2%)                        |

<問 24-1 で「12. 有料のサービスを頼んでいる」に○をつけた方におたずねします。>

問 24-2 そのサービスはどこで知りましたか。(あてはまるものすべてに○)

- |                         |                       |
|-------------------------|-----------------------|
| 1. 利用している人からの紹介 (10.5%) | 6. 民生委員 (5.3%)        |
| 2. ケアマネジャー (47.4%)      | 7. 地域包括支援センター (15.8%) |
| 3. 近所の人 (0.0%)          | 8. 社会福祉協議会 (0.0%)     |
| 4. 広告・広報誌 (0.0%)        | 9. その他 ( ) (31.6%)    |
| 5. ホームページ (0.0%)        | 無回答 (5.3%)            |

<問 24-1 で「1.」～「10.」に○をつけた方におたずねします。>

問 24-3 生きがい関係の手助けをしている方が何らかの理由でできなくなった時、あなたは どうしますか。(あてはまるものすべてに○)

- |                      |                        |
|----------------------|------------------------|
| 1. 配偶者に頼む (5.4%)     | 7. 孫に頼む (5.4%)         |
| 2. 同居の子どもに頼む (9.5%)  | 8. 近隣の人に頼む (1.4%)      |
| 3. 別居の子どもに頼む (24.3%) | 9. 友人に頼む (2.7%)        |
| 4. 兄弟姉妹に頼む (4.1%)    | 10. その他 ( ) (12.2%)    |
| 5. 親戚に頼む (0.0%)      | 11. 頼める人がいない (14.9%)   |
| 6. 親に頼む (0.0%)       | 12. 有料のサービスを頼む (41.9%) |
|                      | 無回答 (9.5%)             |

<全員におたずねします。>

問 25 あなたが現在利用している介護保険によるサービスの満足度はどの程度ですか。  
(○は1つ)

- |                   |                        |
|-------------------|------------------------|
| 1. 満足 (10.6%)     | 3. ふつう (31.2%)         |
| 2. おおむね満足 (40.4%) | 4. 不満 (不満の理由: ) (2.8%) |
|                   | 無回答 (14.9%)            |

問 26 現在、利用している、「介護保険サービス以外」の支援・サービスについて、お答えください。(あてはまるものすべてに○)

- |                   |                                |
|-------------------|--------------------------------|
| 1. 見守りサービス (8.5%) | 6. サロン等地域住民の交流の場 (4.3%)        |
| 2. 買い物の支援 (8.5%)  | 7. 調理 (2.8%)                   |
| 3. 部屋や庭の掃除 (2.8%) | 8. 外出同行 (通院、買い物など) (7.1%)      |
| 4. ゴミ出し (5.7%)    | 9. 移送サービス (介護・福祉タクシー等) (10.6%) |
| 5. 配食サービス (9.9%)  | 10. その他 ( ) (0.7%)             |
|                   | 無回答 (66.7%)                    |

※介護予防・日常生活支援総合事業 (高齢者がいつまでも地域で自立した日常生活を営むことを目的に、市が実施する介護予防のための事業) に基づく支援・サービスは、「介護保険サービス」に含みます。

問 27 今後、高齢者世帯が自立した日常生活を営む上で、どんな支援・サービス（現在利用しているが、さらなる充実が必要と感じる支援・サービスを含む）が必要だと思いますか。（あてはまるものすべてに○）

1. 見守りサービス (25.5%)	7. 調理 (19.9%)
2. 買い物の支援 (30.5%)	8. 外出同行（通院、買い物など） (33.3%)
3. 部屋や庭の掃除 (24.8%)	9. 移送サービス（介護・福祉タクシー等） (31.2%)
4. ゴミ出し (19.9%)	10. 相談窓口の増設 (9.9%)
5. 配食サービス (22.7%)	11. 福祉サービスを提供する人材の育成 (24.8%)
6. サロン等地域住民の交流の場 (8.5%)	12. 高齢者専用住宅の確保 (22.0%)
	13. その他（ ） (4.3%)
	無回答 (32.6%)

問 28 あなたを介護している家族や親族などはいますか。（○は1つ）

1. 介護・介助者はいない (12.8%)	} → 問 30 へ
2. 何らかの介護・介助は必要だが、現在は受けていない (4.3%)	
3. 家族や親族などの介護を受けている (56.0%)	無回答 (27.0%)

<問 28 で「3. 家族や親族などの介護を受けている」に○をつけた方におたずねします。>

問 28-1 介護をうけている頻度はどのくらいですか。（○は1つ）

1. 週に1日より少ない日数を受けている (10.1%)	3. 週に3日～4日受けている (16.5%)
2. 週に1日～2日受けている (13.9%)	4. ほぼ毎日受けている (53.2%)
	無回答 (6.3%)

問 29 ご家族の中で、主に介護している方はどなたですか。（○は1つ）

1. 配偶者（夫） (7.6%)	5. 息子の妻 (10.1%)	9. 姉または妹 (2.5%)
2. 配偶者（妻） (10.1%)	6. 娘の夫 (1.3%)	10. その他（ ） (2.5%)
3. 息子 (26.6%)	7. 孫 (0.0%)	無回答 (3.8%)
4. 娘 (35.4%)	8. 兄または弟 (0.0%)	

問 29-1 主な介護者の方の年齢について、お答えください。（○は1つ）

1. 20歳未満 (0.0%)	4. 40代 (7.6%)	7. 70代 (10.1%)
2. 20代 (0.0%)	5. 50代 (27.8%)	8. 80歳以上 (11.4%)
3. 30代 (0.0%)	6. 60代 (39.2%)	9. わからない (0.0%)
		無回答 (3.8%)

問 29-2 現在、主な介護者の方が行っている介護等について、お答えください。

(あてはまるものすべてに○)

1. 屋内の移乗・移動(29.1%)	10. 衣服の着脱(40.5%)
2. 外出の付き添い、送迎等(58.2%)	11. 身だしなみ(洗顔・歯磨き等)(32.9%)
3. 入浴・洗身(15.2%)	12. その他の家事(掃除、洗濯、買い物等)(72.2%)
4. 日中の排泄(25.3%)	13. 医療面での対応(経管栄養、ストマ等)(16.5%)
5. 夜間の排泄(30.4%)	14. 金銭管理や生活面に必要な諸手続き(73.4%)
6. 食事の準備(調理等)(68.4%)	15. その他( ) (3.8%)
7. 食事の介助(食べる時)(19.0%)	16. わからない(0.0%)
8. 服薬(57.0%)	無回答(6.3%)
9. 認知症状への対応(41.8%)	

問 29-3 ご家族やご親族の中で、ご本人の介護のために、過去に仕事を辞めた方はいますか。(現在働いているかどうかや、現在の勤務形態は問いません)

(あてはまるものすべてに○)

1. 主な介護者が仕事を辞めた(転職除く)(19.0%)	
2. 主な介護者以外の家族・親族が仕事を辞めた(転職除く)(2.5%)	
3. 主な介護者が転職した(7.6%)	
4. 主な介護者以外の家族・親族が転職した(0.0%)	
5. 介護のために仕事を辞めた家族・親族はいない(50.6%)	
6. わからない(3.8%)	無回答(19.0%)

※自営業や農林水産のお仕事を辞めた方を含みます。

<全員におたずねします。>

問 30 この調査票に記入されたのはどなたですか。(○は1つ)

1. あて名のご本人が記入(13.5%)	3. (看護)小規模多機能型居宅介護事業所職員(5.0%)
2. ご家族が記入(61.7%)	4. その他( ) (5.0%)
	無回答(14.9%)

※問 28 で「3. 家族や親族などの介護を受けている」と答えた方は、問 31 に進んでいただき、介護している方がお答えください。問 28 で「1. 介護・介助者はいない」及び「2. 何らかの介護・介助は必要だが、現在は受けていない」と答えた方は調査終了となりますが、15 頁の自由意見欄にご意見・ご要望のご記入をお願いします。

(ここからは介護している方についての質問です)

問 31 主に介護している方の健康状態はいかがですか。(○は1つ)

- |                     |                          |
|---------------------|--------------------------|
| 1. おおむね健康(46.8%)    | 3. 病気ではないが体調がすぐれない(8.9%) |
| 2. 疲れがたまっている(35.4%) | 4. 病弱(5.1%)              |
|                     | 無回答(3.8%)                |

問 32 主に介護している方の現在の勤務形態について、お答えください。(○は1つ)

- |                        |                  |
|------------------------|------------------|
| 1. フルタイムで働いている(26.6%)  | 3. 働いていない(43.0%) |
| 2. パートタイムで働いている(22.8%) | 4. わからない(2.5%)   |
|                        | 無回答(5.1%)        |

※「パートタイム」とは、「1週間の所定労働時間が、同一の事業所に雇用される通常の労働者に比べて短い方」が該当します。いわゆる「アルバイト」、「嘱託」、「契約社員」等の方を含みます。自営業・フリーランス等の場合も、就労時間・日数等から「フルタイム」・「パートタイム」のいずれかを選択してください。

<問 32で「1 フルタイムで働いている」及び「2 パートタイムで働いている」に○をつけた方におたずねします。>

問 32-1 主に介護している方は、介護をするにあたって、何か働き方についての調整等をしていますか。(あてはまるものすべてに○)

- |   |
|---|
| 1. 特に行っていない(30.8%)  |
| 2. 介護のために、「労働時間を調整(残業免除、短時間勤務、遅出・早帰・中抜け等)」しながら、働いている(20.5%) |
| 3. 介護のために、「休暇(年休や介護休暇等)」を取りながら、働いている(20.5%)                 |
| 4. 介護のために、「在宅勤務」を利用しながら、働いている(7.7%)                         |
| 5. 介護のために、2～4以外の調整をしながら、働いている(28.2%)                        |
| 6. わからない(0.0%)  |
| 無回答(2.6%)   |

問 32-2 主に介護している方は、勤め先からどのような支援があれば、仕事と介護の両立に効果があると思いますか。(あてはまるものすべてに○)

- |                                 |                              |
|---------------------------------|------------------------------|
| 1. 自営業・フリーランス等のため、勤め先はなし(25.6%) | 6. 介護をしている従業員への経済的な支援(23.1%) |
| 2. 介護休業・介護休暇等の制度の充実(28.2%)      | 7. その他( ) (2.6%)             |
| 3. 制度を利用しやすい職場づくり(15.4%)        | 8. 特になし(17.9%)               |
| 4. 仕事と介護の両立に関する情報の提供(10.3%)     | 9. わからない(10.3%)              |
| 5. 介護に関する相談窓口・相談担当者の設置(10.3%)   | 無回答(2.6%)                    |

問 32-3 主に介護している方は、今後も働きながら介護を続けていけそうですか。

(○は1つ)

- |                            |                         |
|----------------------------|-------------------------|
| 1. 問題なく、続けていける(23.1%)      | 4. 続けていくのは、かなり難しい(5.1%) |
| 2. 問題はあるが、何とか続けていける(48.7%) | 5. わからない(5.1%)          |
| 3. 続けていくのは、やや難しい(15.4%)    | 無回答(2.6%)               |

<介護をしている方、全員におたずねします。>

問 33 主に介護している方は、要支援、要介護等の認定を受けていますか。(○は1つ)

- |                 |                           |           |
|-----------------|---------------------------|-----------|
| 1. 受けている(15.2%) | 2. 受けていない → 問 34 へ(75.9%) | 無回答(8.9%) |
|-----------------|---------------------------|-----------|

<問 33 で「1. 受けている」に○をつけた方におたずねします。>

問33-1 問 33 で「1. 受けている」と答えた方の要介護（要支援）度はどれに該当しますか。(○は1つ)

- |                  |                  |           |
|------------------|------------------|-----------|
| 1. 事業対象者(0.0%)   | 4. 要介護 1 (8.3%)  |           |
| 2. 要支援 1 (25.0%) | 5. 要介護 2 (25.0%) |           |
| 3. 要支援 2 (25.0%) | 6. 要介護 3 (0.0%)  |           |
|                  | 7. 要介護 4 (0.0%)  |           |
|                  | 8. 要介護 5 (16.7%) | 無回答(0.0%) |

<介護をしている方、全員におたずねします。>

問 34 介護する上で、どんなことに困っていますか。(あてはまるものすべてに○)

- |                        |                              |           |
|------------------------|------------------------------|-----------|
| 1. 心身の疲労が大きい(45.6%)    | 7. 旅行・趣味など生活を楽しむ余裕がない(29.1%) |           |
| 2. 睡眠が十分とれない(26.6%)    | 8. 本人が介護サービスの利用をこぼむ(8.9%)    |           |
| 3. 経済的負担が大きい(34.2%)    | 9. 介護の方法がわからない(12.7%)        |           |
| 4. 仕事に出られない(12.7%)     | 10. もっと介護サービスを利用したい(20.3%)   |           |
| 5. 代わってくれる人がいない(46.8%) | 11. 家族や近隣の方などの理解が足りない(3.8%)  |           |
| 6. 買い物などの外出ができない(5.1%) | 12. その他 ( ) (6.3%)           |           |
|                        | 13. 特にない(7.6%)               | 無回答(7.6%) |

問 35 現在の生活を継続していくにあたって、主に介護している方が不安を感じる介護等がありますか。(現状で行っているか否かは問いません)(○は3つまで)

1. 屋内の移乗・移動(10.1%)	10. 身だしなみ(洗顔・歯磨き等)(7.6%)
2. 外出の付き添い、送迎等(17.7%)	11. その他の家事(掃除、洗濯、買い物等)(7.6%)
3. 入浴・洗身(17.7%)	12. 医療面での対応(経管栄養、ストマ等)(7.6%)
4. 日中の排泄(21.5%)	13. 金銭管理や生活面に必要な諸手続き(27.8%)
5. 夜間の排泄(36.7%)	14. その他( ) (3.8%)
6. 食事の介助(食べる時)(6.3%)	15. 不安に感じていることは、特にない(7.6%)
7. 服薬(12.7%)	16. わからない(6.3%) 無回答(7.6%)
8. 認知症状への対応(46.8%)	
9. 衣服の着脱(5.1%)	

問 36 主に介護している方は、介護について誰かに相談していますか。  
(あてはまるものすべてに○)

1. 家族・親族(44.3%)	9. 介護サービス事業者(34.2%)
2. 友人・知人(12.7%)	10. 医師(20.3%)
3. 近所の人、ボランティアの人等(1.3%)	11. 病院の医療ソーシャルワーカー(0.0%)
4. 介護が必要な本人(2.5%)	12. 民生委員(2.5%)
5. ケアマネジャー(58.2%)	13. 勤務先(0.0%)
6. 地域包括支援センター(5.1%)	14. その他( ) (1.3%)
7. 市役所(0.0%)	15. 誰にも相談していない(6.3%)
8. 保健所(0.0%)	16. わからない(2.5%) 無回答(7.6%)

問 37 介護サービスを受けるようになって、介護者の肉体的・精神的な介護負担はどう変わりましたか。(○は1つ)

1. 介護の負担が軽くなった(67.1%)	3. 介護の負担が重くなった(3.8%)
2. 変わらない(19.0%)	4. その他( ) (2.5%) 無回答(7.6%)

問 38 岐阜市が実施している家族介護を援助するサービスについて、現在の利用状況と今後の利用意向についておたずねします。①～③のそれぞれの項目について、「現在」は1～4、「今後」は1～3のあてはまるもの1つに○をつけてください。

区 分	現在					今後			
	利用している	以前に利用したことがある	利用していないが知っている	知らない	無回答	利用したい	利用したくない	わからない	無回答
<b>&lt;記入例&gt;</b> 現在は「知っているが利用していない」 今後は「利用したい」	1	2	③	4		①	2	3	
<b>①家族介護用品支給事業</b> 要介護3～5で低所得世帯の方に、紙おむつを支給しています。	1 (7.6%)	2 (2.5%)	3 (8.9%)	4 (62.0%)	(19.0%)	1 (49.4%)	2 (3.8%)	3 (20.3%)	(26.6%)
<b>②家族介護慰労金支給事業</b> 要介護4・5の認定者が、介護サービスを1年以上利用しなかった場合に、家族に慰労金を支給します。	1 (0.0%)	2 (0.0%)	3 (3.8%)	4 (74.7%)	(21.5%)	1 (29.1%)	2 (5.1%)	3 (36.7%)	(29.1%)
<b>③家族介護教室</b> 介護をしている家族や地域の援助者を対象に、介護技術や知識の習得を目的とした教室を開催します。	1 (1.3%)	2 (0.0%)	3 (20.3%)	4 (65.8%)	(12.7%)	1 (31.6%)	2 (1.3%)	3 (49.4%)	(17.7%)

問 39 調査対象の方に認知症状はありますか。(○は1つ)

1. ある(重い) (27.8%)	3. ない(17.7%)
2. ある(軽い) (51.9%)	無回答(2.5%)

<問39で「1. ある(重い)」「2. ある(軽い)」に○をつけた方におたずねします。>

問 39-1 調査対象の方は徘徊されることがありますか。(○は1つ)

1. ある(昼夜間) (7.9%)	3. ある(夜間) (4.8%)	
2. ある(昼間) (1.6%)	4. ない(84.1%)	無回答(1.6%)



最後に、自由なご意見・ご要望をお聞かせください。

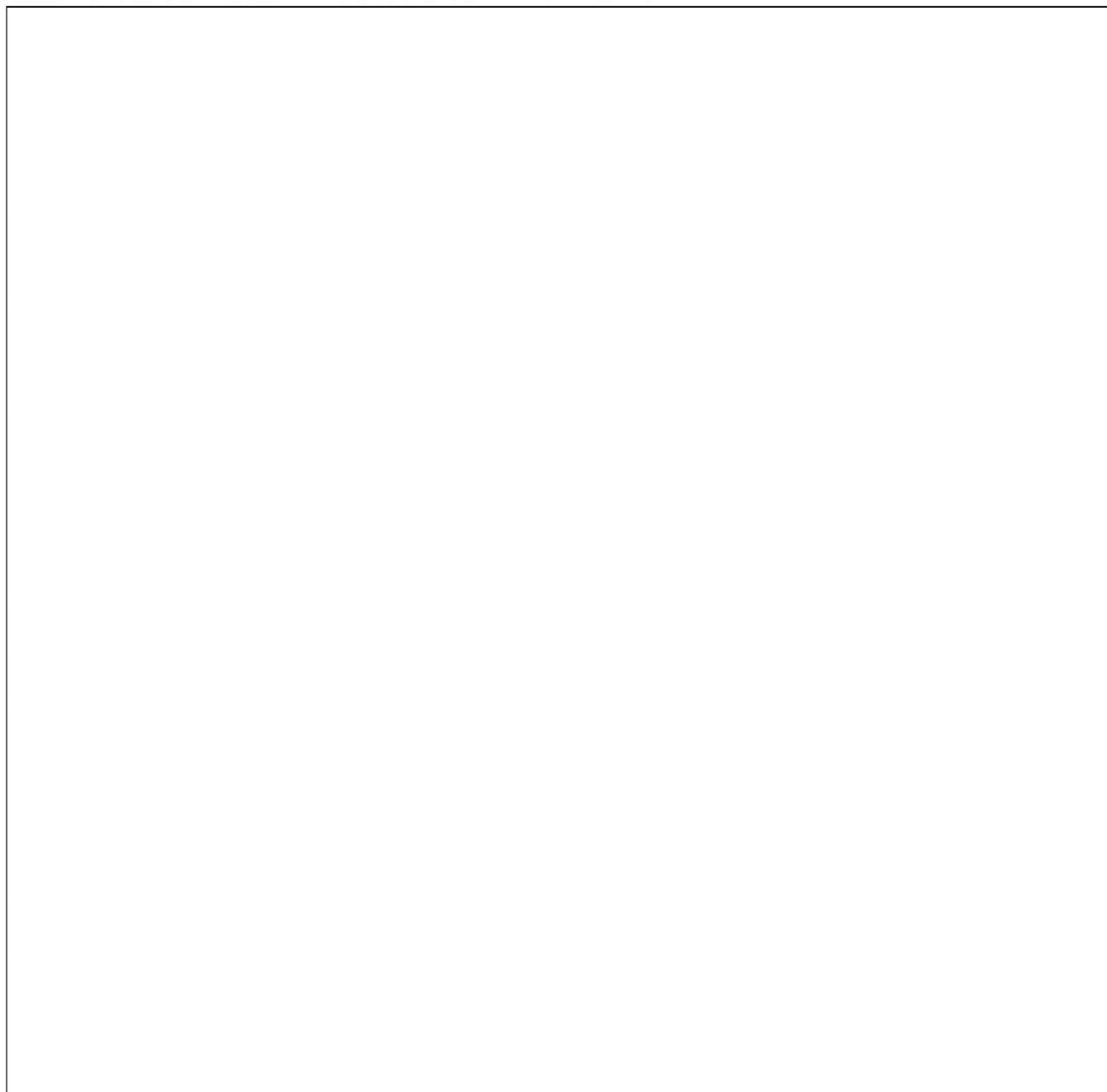

調査にご協力いただき、ありがとうございました。

## 2 調査結果

### (1) 基本属性

「女性」(61.0%)の方が「男性」(24.8%)よりも多くなっています。

問1 あなたの性別をお答えください。(○は1つ)

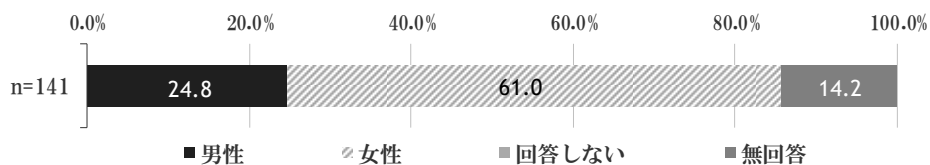

「85～89歳」(26.2%)と「90歳以上」(26.2%)が最も多く、次いで「80～84歳」(21.3%)、「75～79歳」(11.3%)、「70～74歳」(2.1%)となっています。

問2 あなたの年齢は、どちらに該当しますか。(○は1つ)

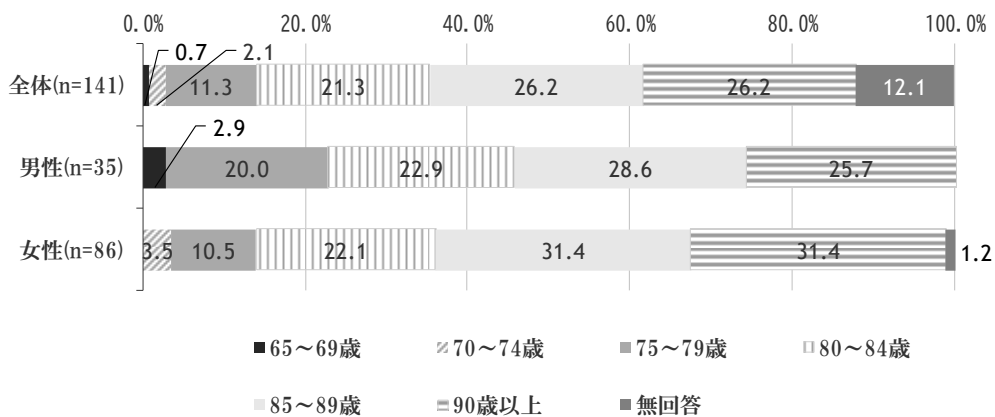

「要介護2」(24.8%)が最も多く、次いで「要介護3」(23.4%)、「要介護1」(17.7%)、「要介護4」(9.9%)、「要介護5」(8.5%)となっています。

問3 あなたの要介護(要支援)度はどれに該当しますか。(○は1つ)

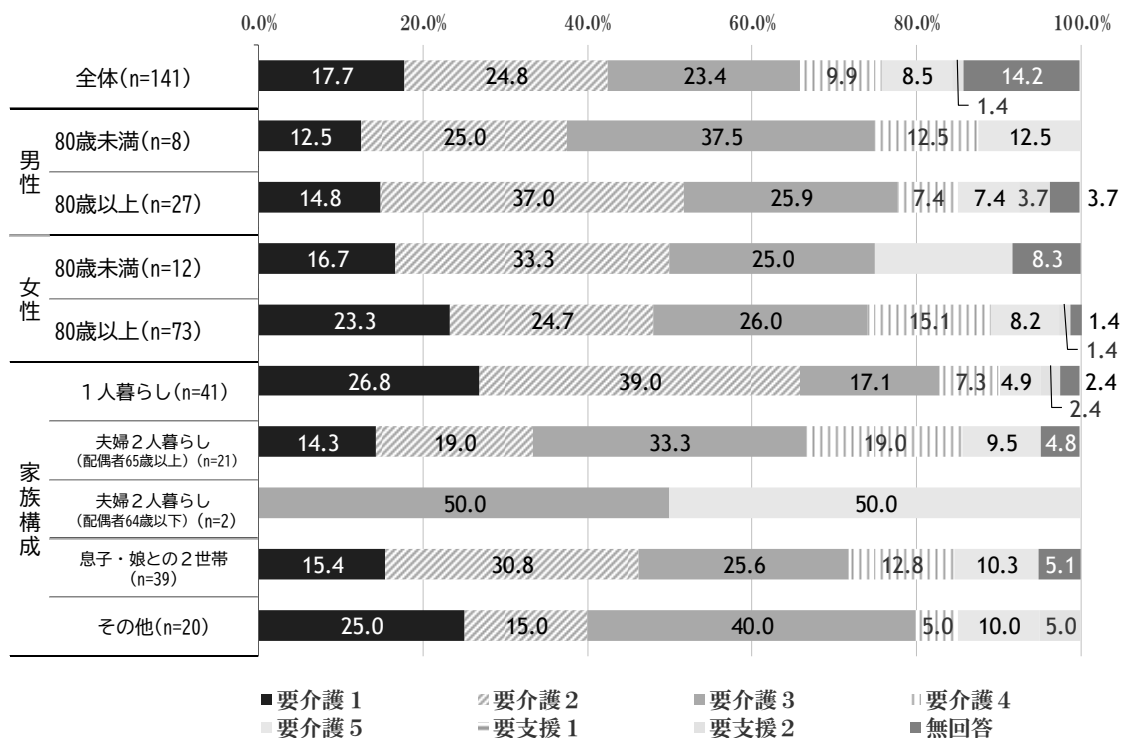

「1人暮らし」(29.1%)が最も多く、次いで「息子・娘との2世帯」(27.7%)、「夫婦2人暮らし(配偶者65歳以上)」(14.9%)、「その他」(14.2%)、「夫婦2人暮らし(配偶者64歳以下)」(1.4%)となっています。

問4 家族構成をお教えてください。(○は1つ)

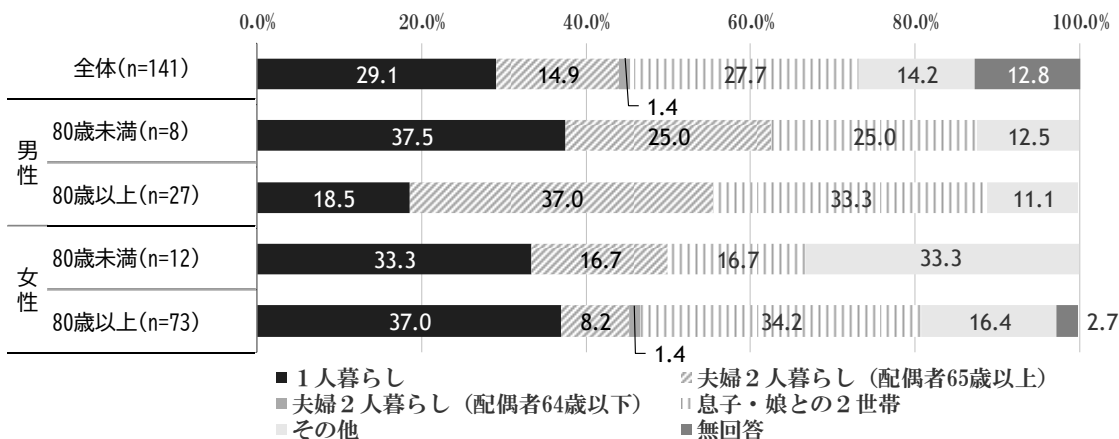

第2部 アンケート調査結果

「はい」(46.1%)が「いいえ」(34.0%)より多くなっています。

問5 日中、同居する家族などから離れて一人で過ごすことは多いですか。(お一人暮らしの方もお答えください)(○は1つ)

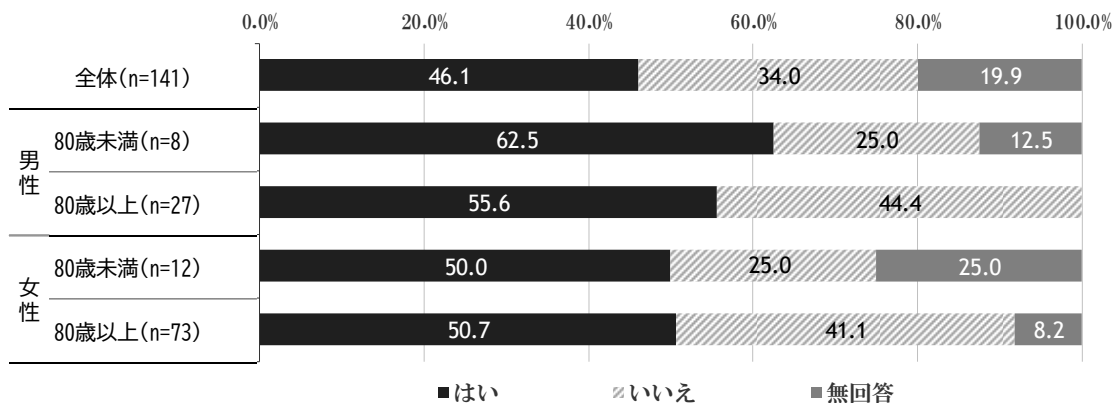

「ふつう」(45.4%)が最も多く、次いで「やや苦しい」(24.8%)、「大変苦しい」(9.2%)、「ややゆとりがある」(5.7%)、「大変ゆとりがある」(2.1%)となっています。

問6 現在の暮らしの状況を経済的にみてどう感じていますか。(○は1つ)

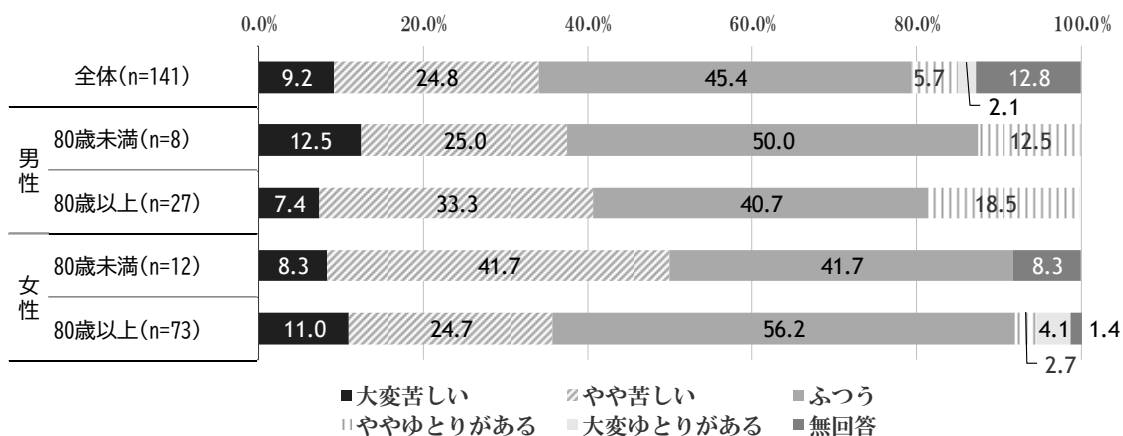

「持家（一戸建て）」（60.3%）が最も多く、次いで「サービス付き高齢者向け住宅、有料老人ホーム」（12.8%）、「持家（集合住宅）」（4.3%）、「公営賃貸住宅」（3.5%）、「民間賃貸住宅（集合住宅）」（2.8%）、「その他」（2.8%）となっています。

問7 あなたのお住まいはどちらに該当しますか。(〇は1つ)

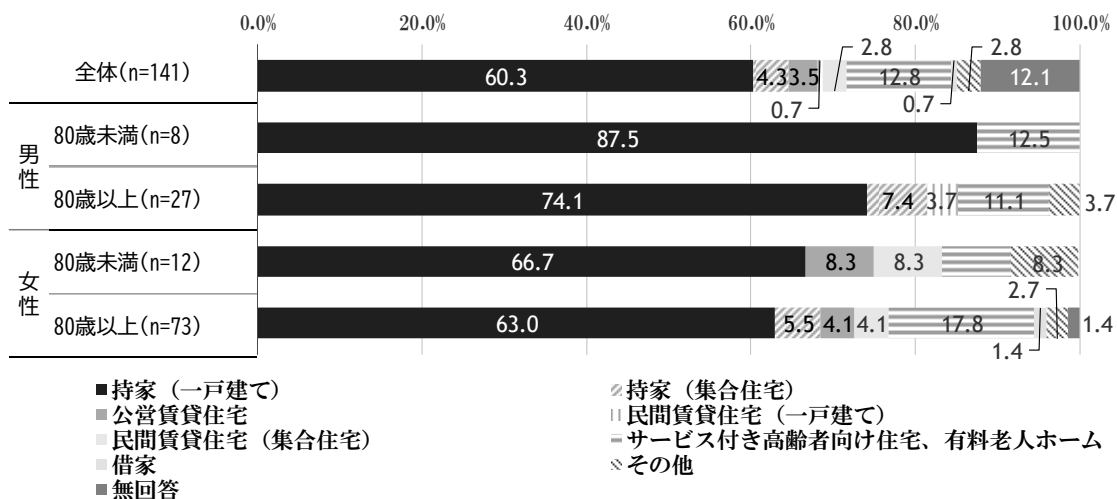

(2) 利用サービスについて

「小規模多機能型居宅介護」（79.4%）が「看護小規模多機能型居宅介護」（4.3%）よりも多くなっています。

問8 あなたが利用されているサービスはどちらですか。(〇は1つ)

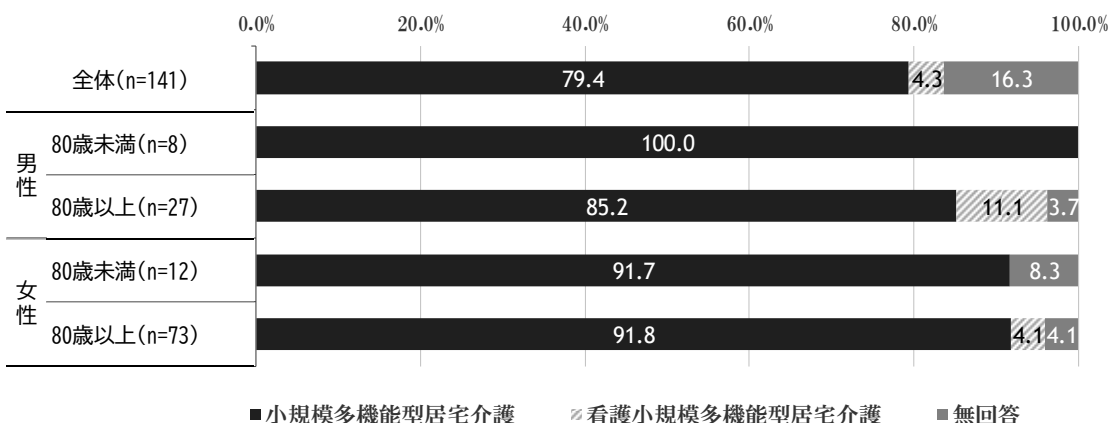

第2部 アンケート調査結果

「いいえ」(67.0%)が「はい」(30.4%)よりも多くなっています。

問8で「1. 小規模多機能型居宅介護」に○をつけた方のみ  
問8-1 訪問看護を利用していますか。(○は1つ)

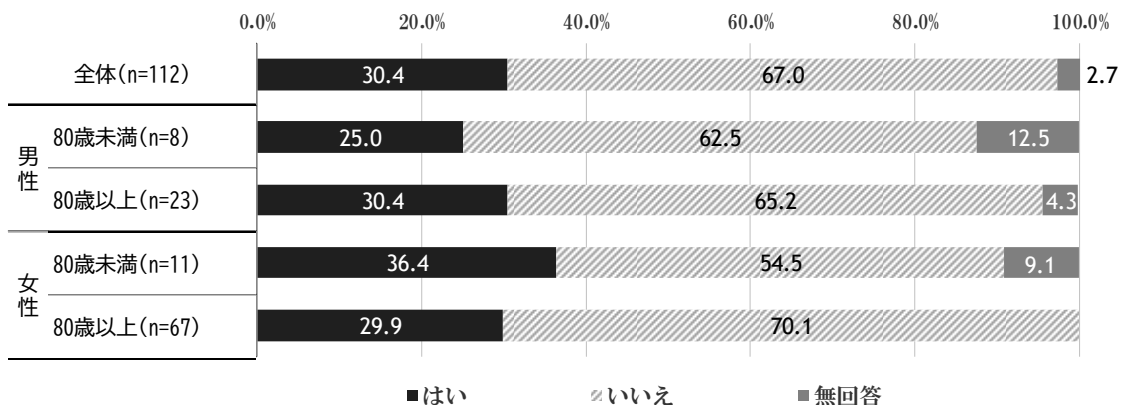

「2年以上」(45.4%)が最も多く、次いで「1年～2年未満」(19.9%)、「6か月～1年未満」(10.6%)、「3か月～6か月未満」(9.9%)となっています。

問9 (看護)小規模多機能型居宅介護を利用しはじめてからどれくらいたちますか。(○は1つ)

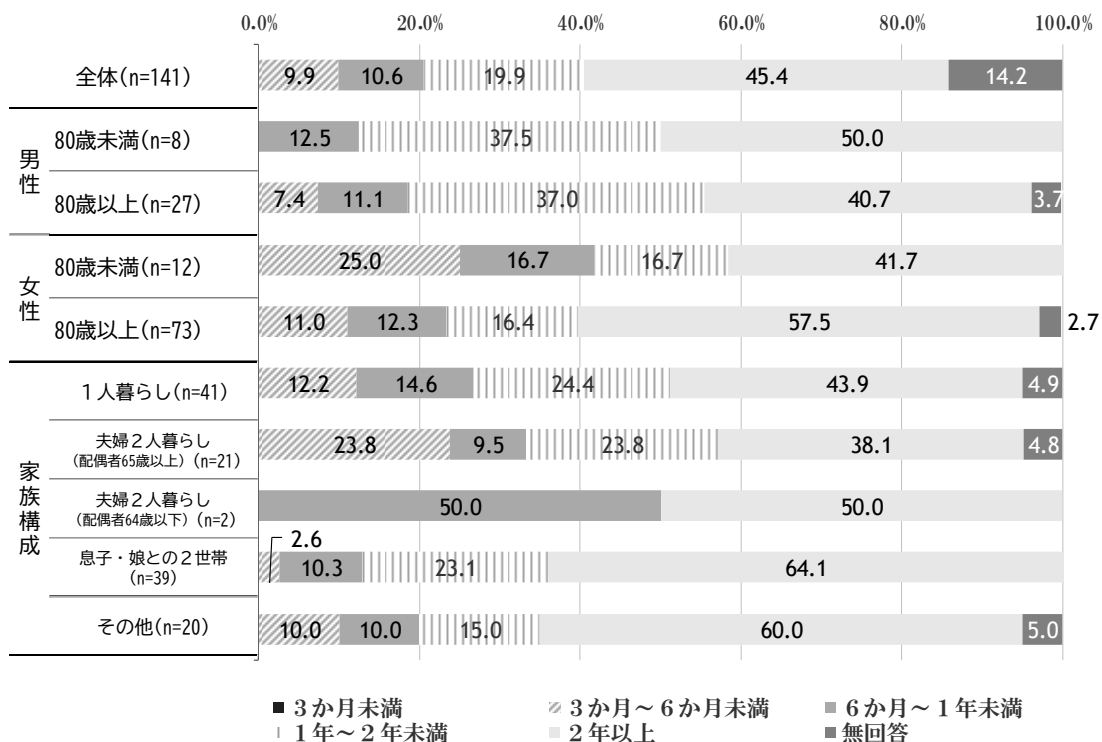

「ケアマネジャーのすすめ」(42.6%)が最も多く、次いで「その他」(19.9%)、「自由度が高いから」(19.1%)、「施設に入れないから」(10.6%)、「知人のすすめ」(6.4%)となっています。

問10 このサービスを選んだきっかけは何ですか。(あてはまるものすべてに○)



「認知症 (アルツハイマー病等)」(32.6%)が最も多く、次いで「脳卒中 (脳出血・脳梗塞等)」(12.1%)、「高齢による衰弱」(11.3%)、「骨折・転倒」(9.2%)、「その他」(7.1%)となっています。

問11 介護が必要となった主な原因は何ですか。(○は1つ)

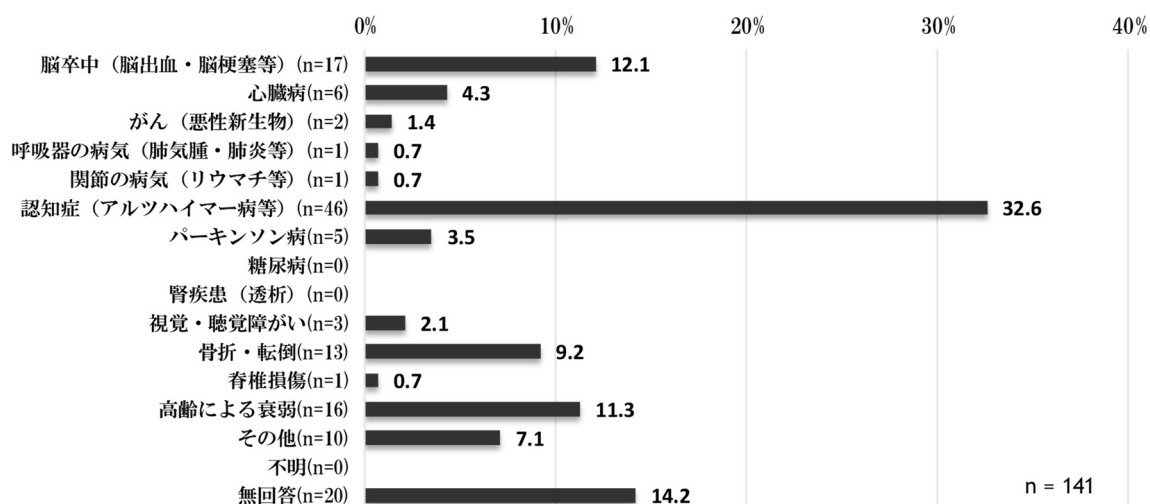

第2部 アンケート調査結果

単位：%

	有効回答数 (件)	脳卒中 (脳出血・脳梗塞等)	心臓病	がん (悪性新生物)	呼吸器の病気 (肺気腫・肺炎等)	関節の病気 (リウマチ等)	認知症 (アルツハイマー病等)	パーキンソン病	糖尿病	
全体	141	12.1	4.3	1.4	0.7	0.7	32.6	3.5	-	
男性	80歳未満	8	25.0	-	-	-	50.0	-	-	
	80歳以上	27	7.4	11.1	-	3.7	33.3	3.7	-	
女性	80歳未満	12	33.3	-	8.3	-	25.0	-	-	
	80歳以上	73	11.0	1.4	1.4	-	39.7	5.5	-	
要介護度	要支援	2	50.0	-	-	-	50.0	-	-	
	要介護1、2	60	10.0	8.3	-	-	33.3	3.3	-	
	要介護3～5	59	16.9	-	3.4	1.7	42.4	3.4	-	
家族構成	1人暮らし	41	14.6	7.3	-	-	2.4	36.6	2.4	-
	夫婦2人暮らし (配偶者65歳以上)	21	19.0	4.8	4.8	4.8	-	14.3	9.5	-
	夫婦2人暮らし (配偶者64歳以下)	2	-	-	-	-	-	50.0	-	-
	息子・娘との2世帯	39	15.4	5.1	-	-	-	43.6	2.6	-
	その他	20	5.0	-	5.0	-	-	45.0	-	-

	腎疾患 (透析)	視覚・聴覚障がい	骨折・転倒	脊椎損傷	高齢による衰弱	その他	不明	無回答
全体	-	2.1	9.2	0.7	11.3	7.1	-	14.2
男性	80歳未満	-	12.5	-	-	12.5	-	-
	80歳以上	-	-	3.7	3.7	25.9	3.7	3.7
女性	80歳未満	-	-	-	-	25.0	-	8.3
	80歳以上	-	2.7	16.4	-	12.3	6.8	1.4
要介護度	要支援	-	-	-	-	-	-	-
	要介護1、2	-	1.7	10.0	1.7	13.3	15.0	1.7
	要介護3～5	-	3.4	11.9	-	13.6	1.7	1.7
家族構成	1人暮らし	-	2.4	12.2	2.4	7.3	9.8	2.4
	夫婦2人暮らし (配偶者65歳以上)	-	4.8	-	-	19.0	9.5	9.5
	夫婦2人暮らし (配偶者64歳以下)	-	-	50.0	-	-	-	-
	息子・娘との2世帯	-	-	17.9	-	12.8	2.6	-
	その他	-	5.0	-	-	20.0	15.0	-



「認知症 (アルツハイマー病等)」(19.9%) が最も多く、次いで「糖尿病」(14.9%)、「高齢による衰弱」(14.9%)、「骨折・転倒」(13.5%)、「その他」(12.8%) となっています。

問12 介護が必要となった主な原因以外でかかっていた病気は何ですか。(あてはまるものすべてに○)

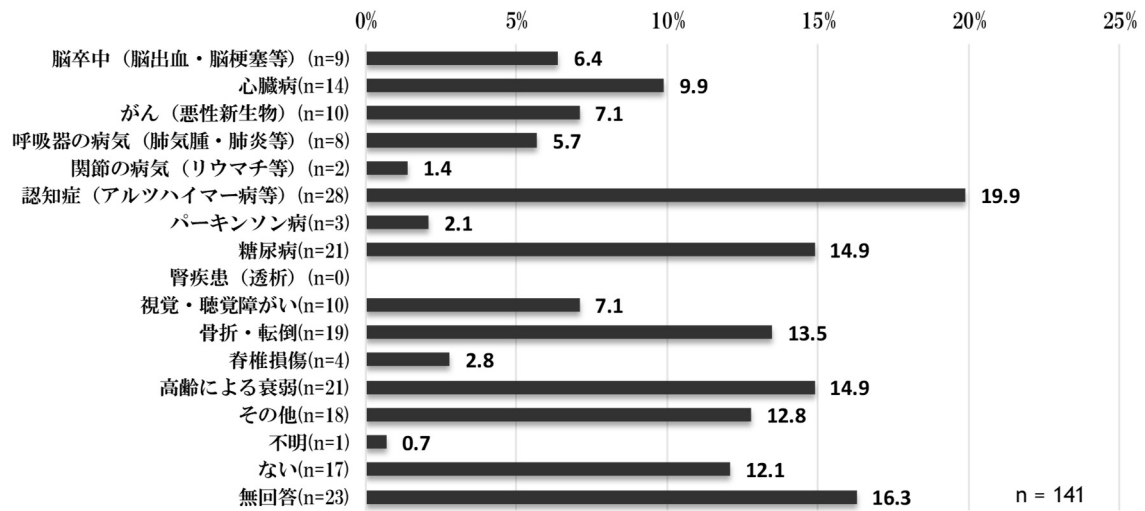

第2部 アンケート調査結果

単位：%

	有効回答数 (件)	脳卒中 (脳出血・脳梗塞等)	心臓病	がん (悪性新生物)	呼吸器の病気 (肺気腫・肺炎等)	関節の病気 (リウマチ等)	認知症 (アルツハイマー病等)	パーキンソン病	糖尿病	
全体	141	6.4	9.9	7.1	5.7	1.4	19.9	2.1	14.9	
男性	80歳未満	8	12.5	12.5	-	-	25.0	-	37.5	
	80歳以上	27	11.1	7.4	14.8	14.8	14.8	3.7	22.2	
女性	80歳未満	12	8.3	8.3	-	8.3	33.3	-	8.3	
	80歳以上	73	5.5	11.0	8.2	4.1	1.4	24.7	2.7	13.7
要介護度	要支援	2	-	50.0	-	-	-	-	-	
	要介護1、2	60	3.3	13.3	5.0	1.7	3.3	21.7	3.3	21.7
	要介護3～5	59	11.9	8.5	11.9	11.9	-	23.7	1.7	11.9
家族構成	1人暮らし	41	9.8	22.0	4.9	2.4	4.9	19.5	2.4	22.0
	夫婦2人暮らし (配偶者65歳以上)	21	4.8	9.5	9.5	9.5	-	14.3	4.8	4.8
	夫婦2人暮らし (配偶者64歳以下)	2	50.0	-	-	-	-	-	-	50.0
	息子・娘との2世帯	39	7.7	7.7	12.8	10.3	-	33.3	-	20.5
	その他	20	-	-	5.0	5.0	-	20.0	-	10.0

	腎疾患 (透析)	視覚・聴覚障がい	骨折・転倒	脊椎損傷	高齢による衰弱	その他	不明	ない	無回答	
全体	-	7.1	13.5	2.8	14.9	12.8	0.7	12.1	16.3	
男性	80歳未満	12.5	12.5	-	-	12.5	-	12.5	-	
	80歳以上	7.4	7.4	7.4	18.5	25.9	3.7	7.4	3.7	
女性	80歳未満	-	16.7	-	8.3	-	-	16.7	8.3	
	80歳以上	9.6	19.2	2.7	19.2	13.7	-	15.1	5.5	1.4
要介護度	要支援	-	-	-	-	50.0	50.0	-	-	
	要介護1、2	-	5.0	11.7	6.7	18.3	18.3	-	15.0	8.3
	要介護3～5	-	11.9	20.3	-	16.9	10.2	-	11.9	1.7
家族構成	1人暮らし	-	2.4	22.0	7.3	12.2	9.8	-	9.8	9.8
	夫婦2人暮らし (配偶者65歳以上)	-	4.8	9.5	4.8	28.6	14.3	-	14.3	4.8
	夫婦2人暮らし (配偶者64歳以下)	-	-	-	-	-	-	50.0	-	
	息子・娘との2世帯	-	10.3	15.4	-	17.9	17.9	-	15.4	-
	その他	-	15.0	10.0	-	15.0	20.0	5.0	15.0	10.0

「妥当である」(44.0%) が最も多く、次いで「わからない」(25.5%)、「要介護(要支援)度が軽すぎる」(11.3%)、「要介護(要支援)度が重すぎる」(2.1%) となっています。

問13 現在の要介護(要支援)度は適切であると思われますか。(○は1つ)

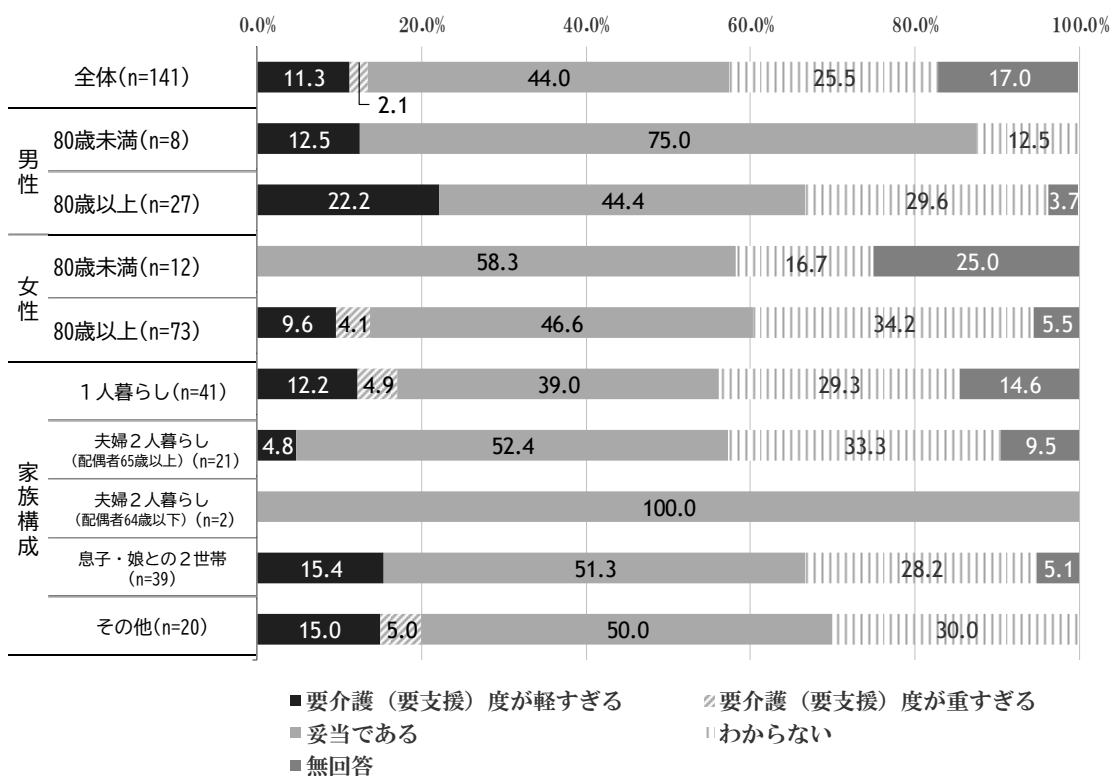

第2部 アンケート調査結果

「通い(デイサービス)」(60.3%)が最も多く、次いで「宿泊(ショートステイ)」(35.5%)、「訪問介護(ホームヘルプサービス)」(24.8%)、「訪問看護(看護小規模多機能型居宅介護)」(12.8%)となっています。

問14 令和元年10月の1か月間に、次のサービスをどれくらい利用されましたか。利用されたサービスに○をつけて、利用日数あるいは利用回数をご記入ください。

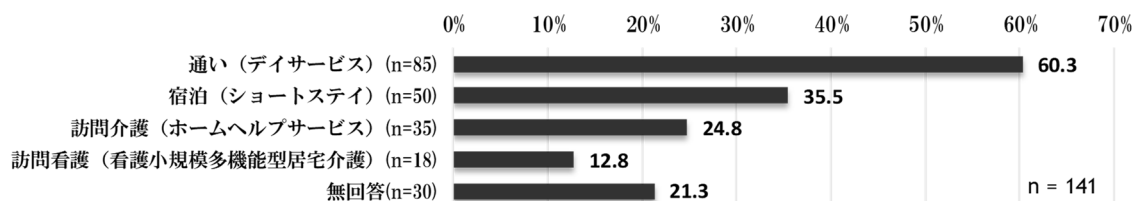

単位：%

	有効回答数(件)	通い(デイサービス)	宿泊(ショートステイ)	訪問介護(ホームヘルプサービス)	訪問看護(看護小規模多機能型居宅介護)	無回答	
全体	141	60.3	35.5	24.8	12.8	21.3	
男性	80歳未満	8	87.5	50.0	25.0	12.5	-
	80歳以上	27	66.7	48.1	29.6	14.8	11.1
女性	80歳未満	12	41.7	25.0	33.3	33.3	25.0
	80歳以上	73	69.9	39.7	26.0	11.0	12.3
要介護度	要支援	2	50.0	50.0	50.0	-	50.0
	要介護1、2	60	73.3	35.0	30.0	15.0	6.7
	要介護3~5	59	66.1	44.1	27.1	11.9	16.9
家族構成	1人暮らし	41	56.1	31.7	39.0	14.6	17.1
	夫婦2人暮らし(配偶者65歳以上)	21	66.7	28.6	42.9	14.3	4.8
	夫婦2人暮らし(配偶者64歳以下)	2	50.0	50.0	-	-	50.0
	息子・娘との2世帯	39	84.6	59.0	12.8	7.7	5.1
	その他	20	60.0	30.0	25.0	20.0	25.0

① 通い(デイサービス)利用日数

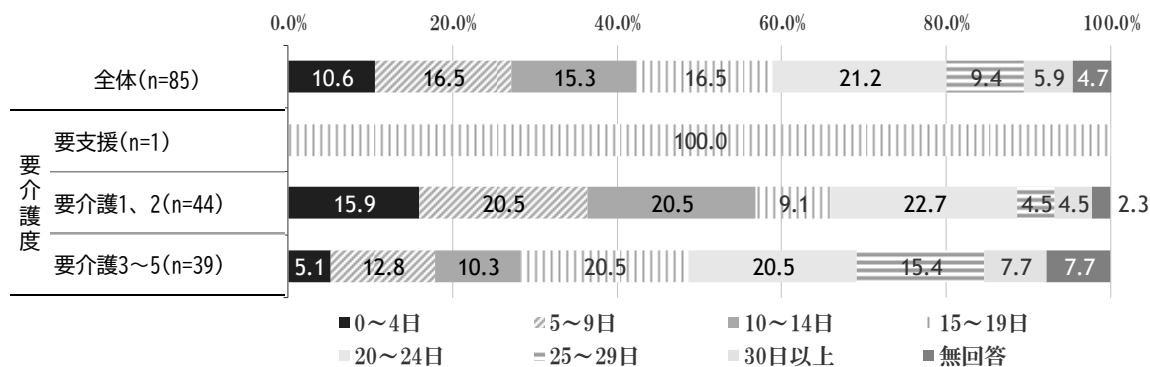

② 宿泊(ショートステイ)利用日数

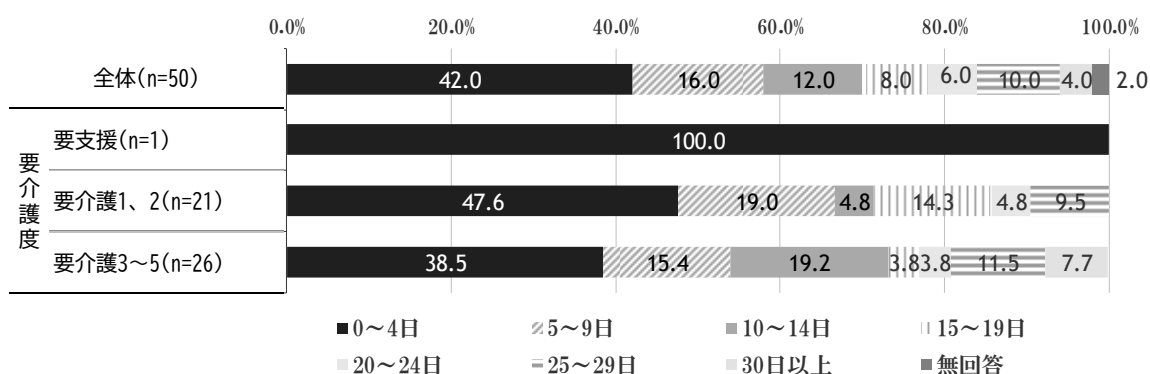

③ 訪問介護(ホームヘルプサービス)利用回数

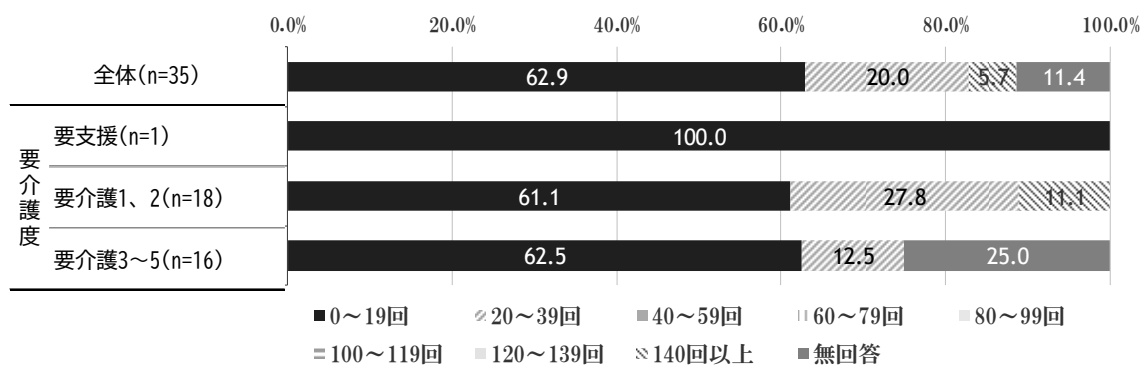

④ 訪問看護(看護小規模多機能型居宅介護)利用回数

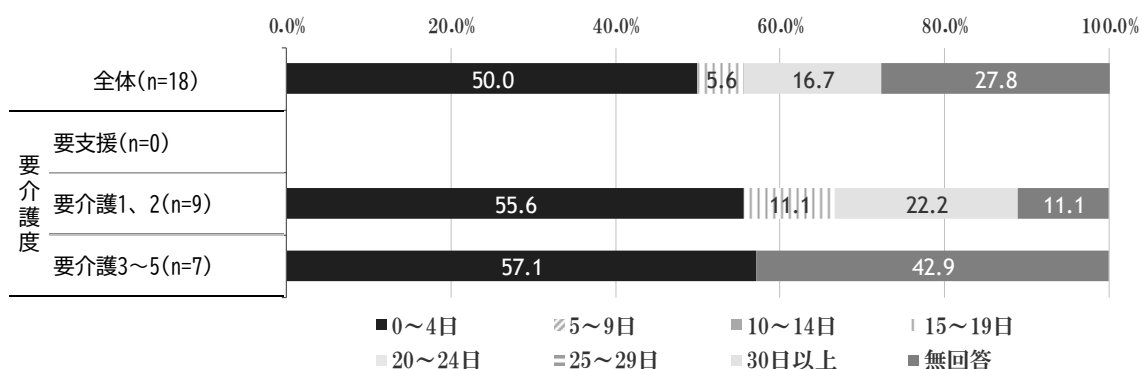

第2部 アンケート調査結果

「介護職員がおり、看護師にもすぐ連絡がとれ、安心できるから」(56.5%)が最も多く、次いで「自分の生活に合わせて「通い(デイサービス)」を利用することができるから」(41.2%)、「家族が用事などで家を不在にするため」(34.1%)、「家族が希望するから」(18.8%)、「その他」(9.4%)となっています。

問14で「1. 通い(デイサービス)」に○をつけた方のみ

問14-1 あなたが通い(デイサービス)を利用する理由は、何ですか。(あてはまるものすべてに○)

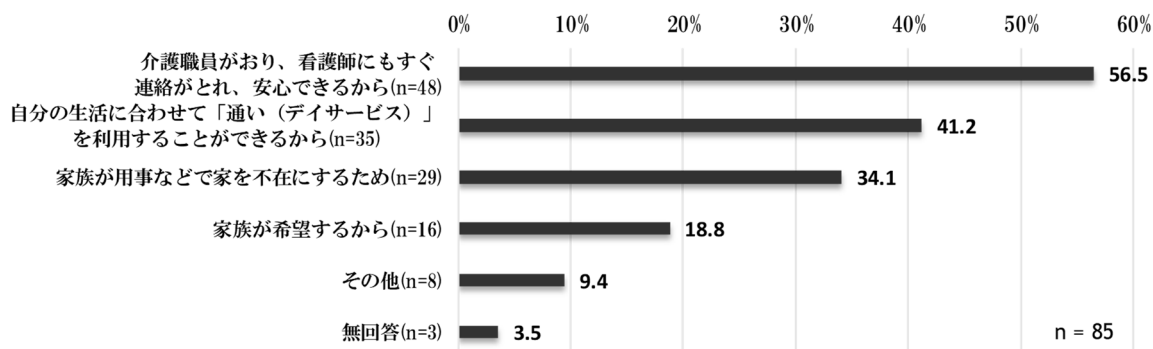

	有効回答数(件)	理由						無回答
		介護職員がおり、看護師にもすぐ連絡がとれ、安心できるから	自分の生活に合わせて「通い(デイサービス)」を利用することができるから	家族が用事などで家を不在にするため	家族が希望するから	その他		
全体	85	56.5	41.2	34.1	18.8	9.4	3.5	
男性	80歳未満	7	71.4	28.6	28.6	14.3	14.3	14.3
	80歳以上	18	55.6	38.9	27.8	27.8	5.6	5.6
女性	80歳未満	5	40.0	60.0	40.0	-	20.0	-
	80歳以上	51	58.8	41.2	37.3	17.6	9.8	2.0
要介護度	要支援	1	100.0	100.0	100.0	-	-	-
	要介護1、2	44	47.7	34.1	29.5	15.9	11.4	4.5
	要介護3~5	39	66.7	46.2	38.5	23.1	7.7	2.6
家族構成	1人暮らし	23	60.9	30.4	4.3	21.7	4.3	13.0
	夫婦2人暮らし(配偶者65歳以上)	14	71.4	50.0	14.3	28.6	-	-
	夫婦2人暮らし(配偶者64歳以下)	1	100.0	-	100.0	-	-	-
	息子・娘との2世帯	33	48.5	36.4	60.6	21.2	12.1	-
	その他	12	58.3	58.3	41.7	-	25.0	-

「おおむね希望通り利用できる」(94.1%)が最も多く、次いで「その他」(1.2%)となっています。

問14-2 あなたは、希望する日に通い(デイサービス)を利用することができますか。(○は1つ)

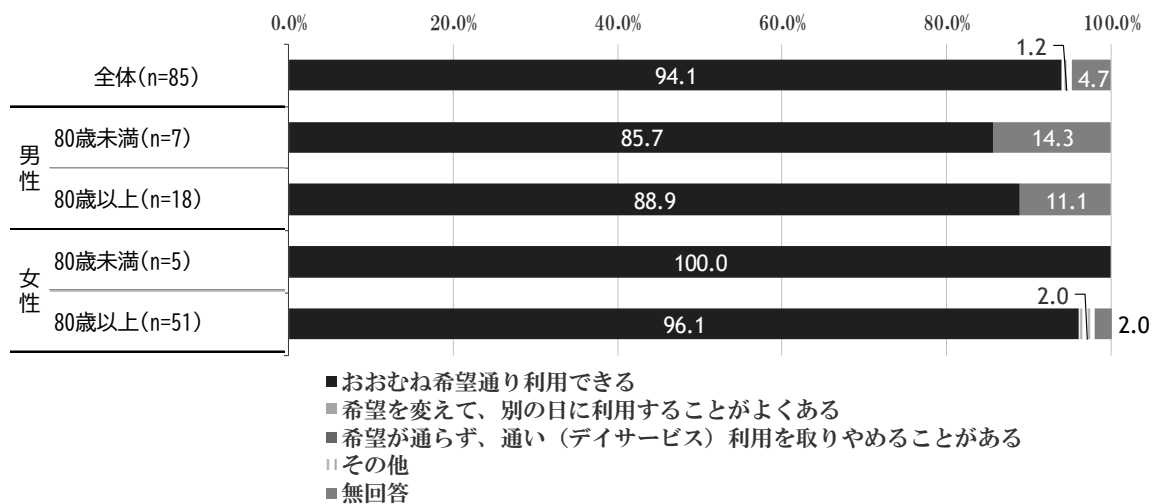

第2部 アンケート調査結果

「介護職員がおり、看護師にもすぐ連絡がとれ、安心できるから」(56.0%)が最も多く、次いで「通い(デイサービス)に続けて利用することができるから」(42.0%)、「家族が用事などで家を不在にするため」(36.0%)、「家族が希望するから」(22.0%)、「自宅では夜間ひとりきりになるから」(20.0%)となっています。

問14で「2. 宿泊(ショートステイ)」に○をつけた方のみ

問14-3 あなたが宿泊サービスを利用する理由は、何ですか。(あてはまるものすべてに○)

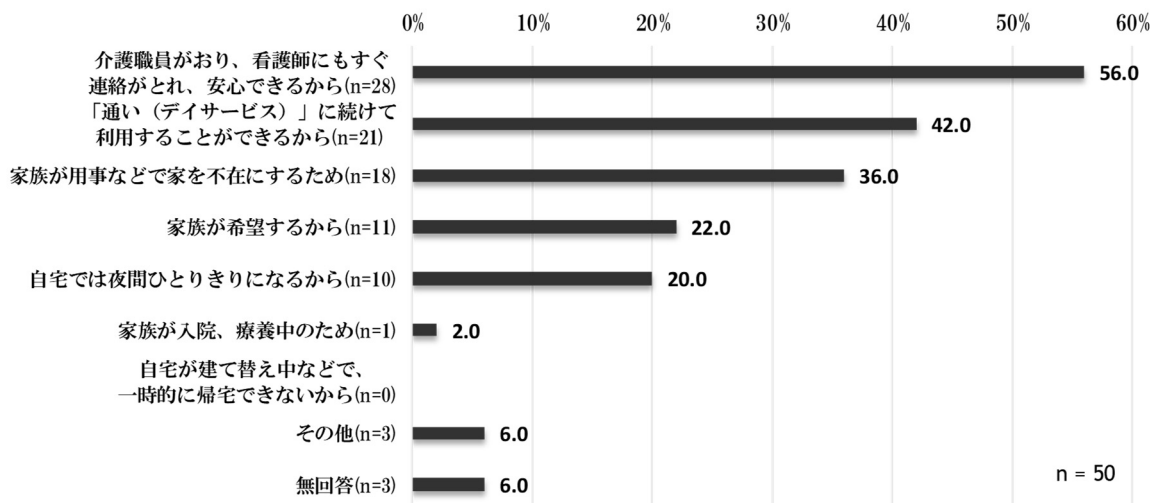

		有効回答数(件)	介護職員がおり、看護師にもすぐ連絡がとれ、安心できるから	「通い(デイサービス)」に続けて利用することができるから	家族が用事などで家を不在にするため	家族が希望するから	自宅では夜間ひとりきりになるから	家族が入院、療養中のため	自宅が建て替え中などで、一時的に帰宅できないから	その他	無回答
全体		50	56.0	42.0	36.0	22.0	20.0	2.0	-	6.0	6.0
男性	80歳未満	4	25.0	-	25.0	25.0	25.0	-	-	-	-
	80歳以上	13	30.8	30.8	23.1	23.1	7.7	-	-	7.7	15.4
女性	80歳未満	3	33.3	66.7	-	-	33.3	-	-	33.3	-
	80歳以上	29	72.4	51.7	44.8	24.1	24.1	3.4	-	3.4	3.4
要介護度	要支援	1	-	-	-	-	-	-	-	-	100.0
	要介護1、2	21	38.1	38.1	38.1	19.0	23.8	4.8	-	9.5	9.5
	要介護3~5	26	69.2	50.0	34.6	26.9	19.2	-	-	3.8	-
家族構成	1人暮らし	13	69.2	38.5	-	15.4	53.8	-	-	-	7.7
	夫婦2人暮らし(配偶者65歳以上)	6	66.7	66.7	-	33.3	-	16.7	-	16.7	-
	夫婦2人暮らし(配偶者64歳以下)	1	100.0	-	100.0	-	-	-	-	-	-
	息子・娘との2世帯	23	43.5	39.1	60.9	26.1	4.3	-	-	8.7	4.3
	その他	6	66.7	33.3	50.0	16.7	33.3	-	-	-	16.7



「おおむね希望通り利用できる」(92.0%) が最も多くなっています。

問14-4 あなたは、希望する日に宿泊サービスを利用することができますか。(○は1つ)

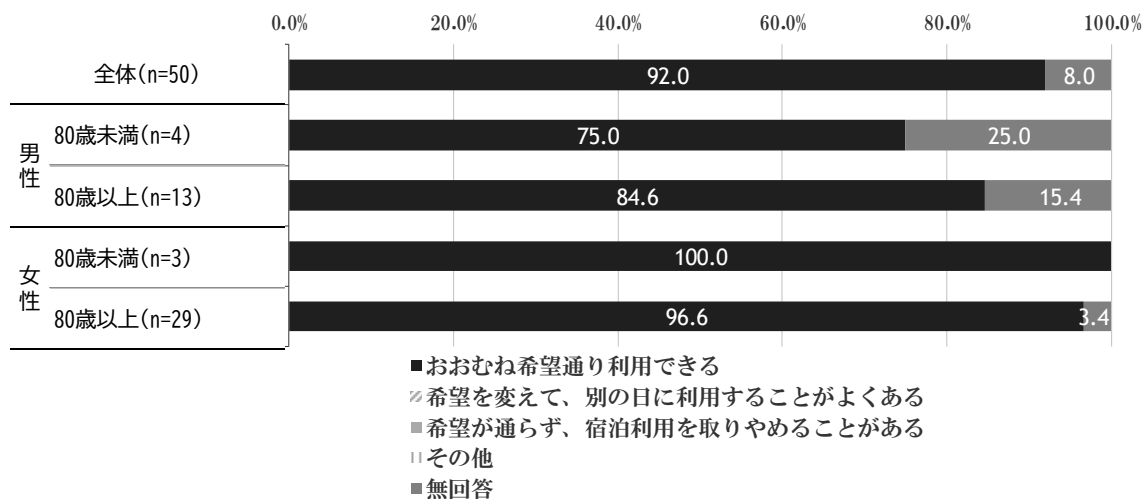

第2部 アンケート調査結果

「自分の生活に合わせて「訪問介護（ホームヘルプサービス）」を利用することができるから」（51.4%）が最も多く、次いで「看護師にもすぐ連絡がとれ、安心できるから」（37.1%）、「家族が希望するから」（11.4%）、「その他」（5.7%）となっています。

問14で「訪問介護（ホームヘルプサービス）」に○をつけた方のみ

問14-5 あなたが訪問介護（ホームヘルプサービス）を利用する理由は、何ですか。

（あてはまるものすべてに○）

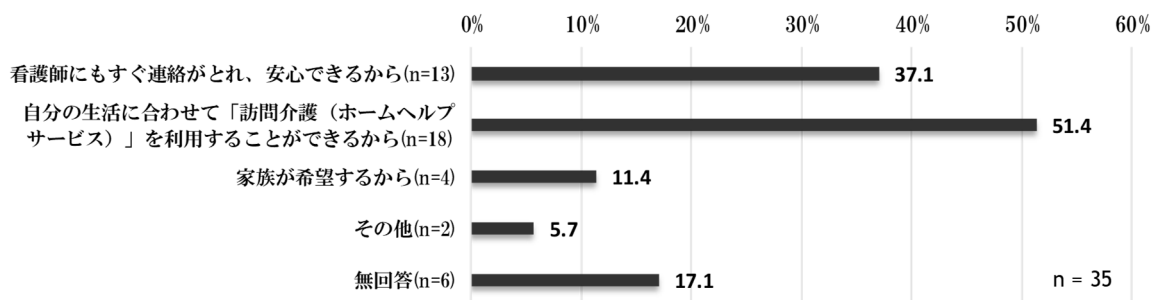

単位：%

	有効回答数（件）	看護師にもすぐ連絡がとれ、安心できるから	自分の生活に合わせて「訪問介護（ホームヘルプサービス）」を利用することができるから	家族が希望するから	その他	無回答
全体	35	37.1	51.4	11.4	5.7	17.1
男性	80歳未満	2	50.0	-	-	50.0
	80歳以上	8	37.5	37.5	12.5	12.5
女性	80歳未満	4	25.0	75.0	-	25.0
	80歳以上	19	31.6	63.2	15.8	5.3
要介護度	要支援	1	-	-	-	100.0
	要介護1、2	18	33.3	50.0	5.6	5.6
	要介護3～5	16	43.8	56.3	18.8	6.3
家族構成	1人暮らし	16	31.3	62.5	18.8	6.3
	夫婦2人暮らし （配偶者65歳以上）	9	55.6	66.7	11.1	-
	夫婦2人暮らし （配偶者64歳以下）	-	-	-	-	-
	息子・娘との2世帯	5	20.0	-	-	20.0
	その他	5	40.0	40.0	-	-

「おおむね希望通り利用できる」(68.6%)が最も多く、次いで「その他」(5.7%)、「希望が通らず、訪問介護(ホームヘルプサービス)利用を取りやめることがある」(2.9%)となっています。

問14-6 あなたは、希望する日に訪問介護(ホームヘルプサービス)を利用することができますか。  
(○は1つ)

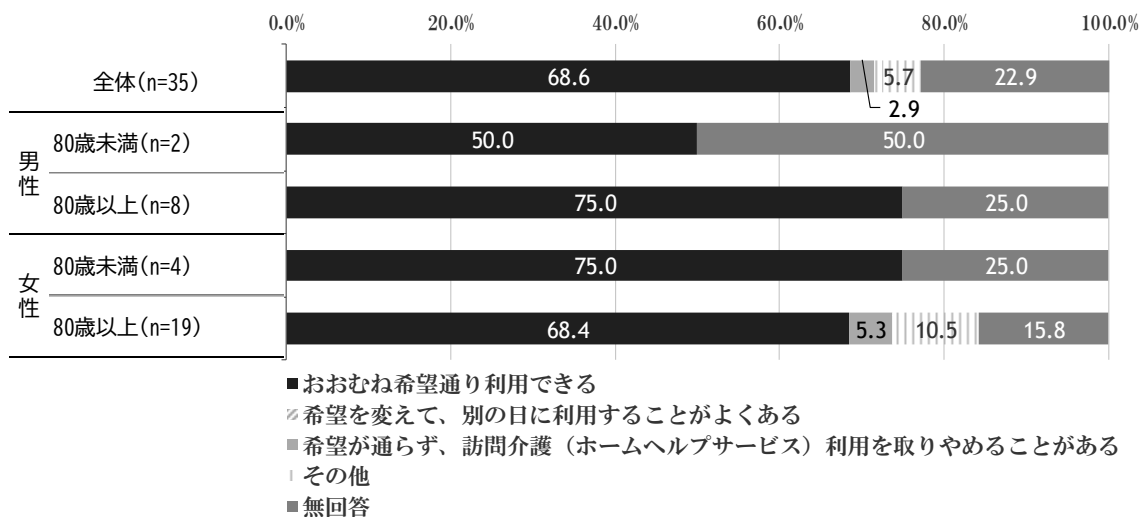

## 第2部 アンケート調査結果

「おおむね満足している」(29.8%) が最も多く、次いで「満足している」(21.3%) となっています。

問15 あなたは、現在利用している(看護)小規模多機能型居宅介護について、日ごろどのように感じていますか。(○は1つ)

### ①通い(デイサービス)

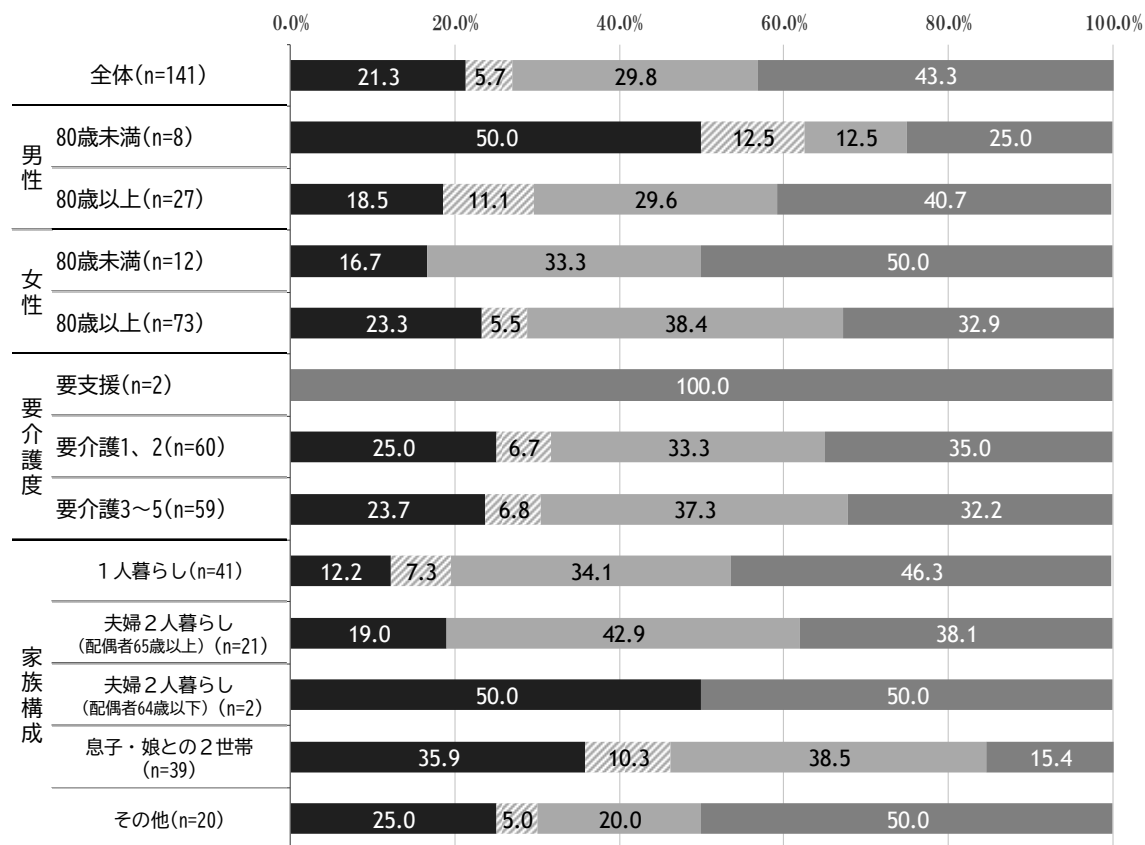

■満足している ▨やや不満である ■おおむね満足している □不満である ■無回答

「おおむね満足している」(16.3%) が最も多く、次いで「満足している」(12.8%) となっています。

②宿泊(ショートステイ)

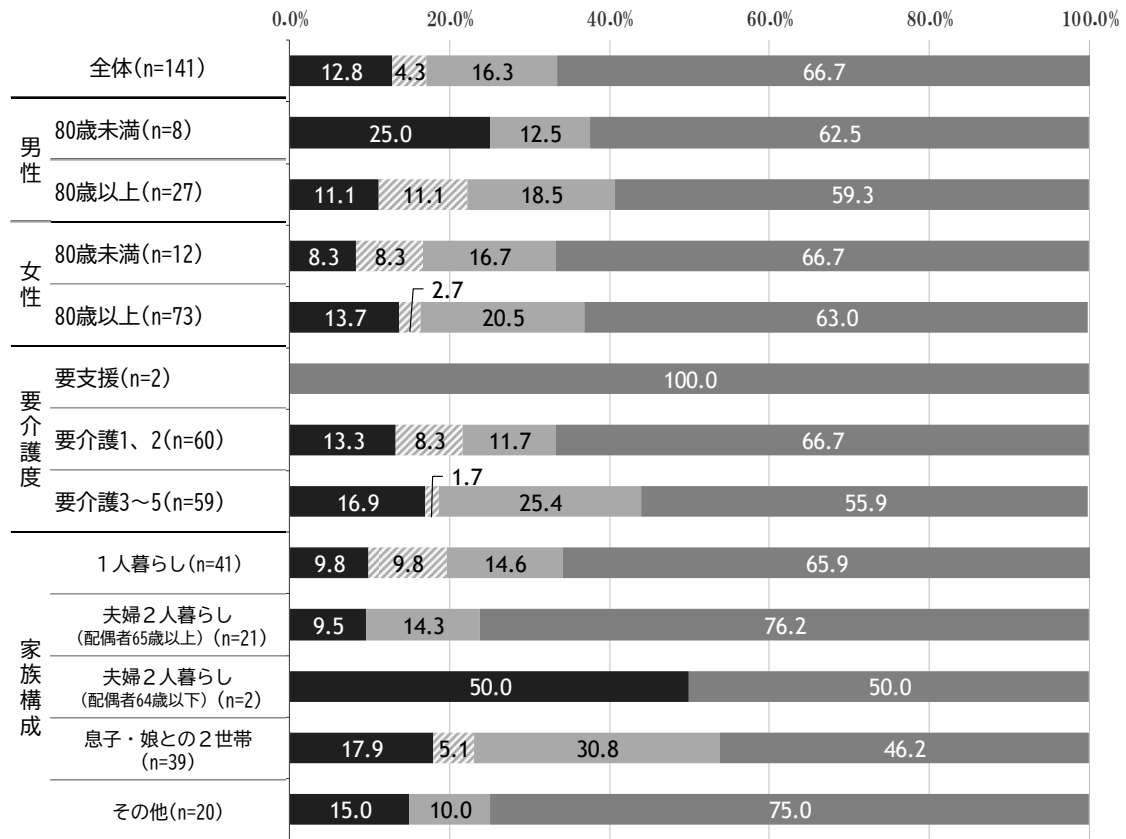

■満足している   ▨やや不満である   ■おおむね満足している   □不満である   ■無回答

## 第2部 アンケート調査結果

「おおむね満足している」(12.8%)が最も多く、次いで「満足している」(6.4%)となっています。

### ③訪問介護(ホームヘルプサービス)

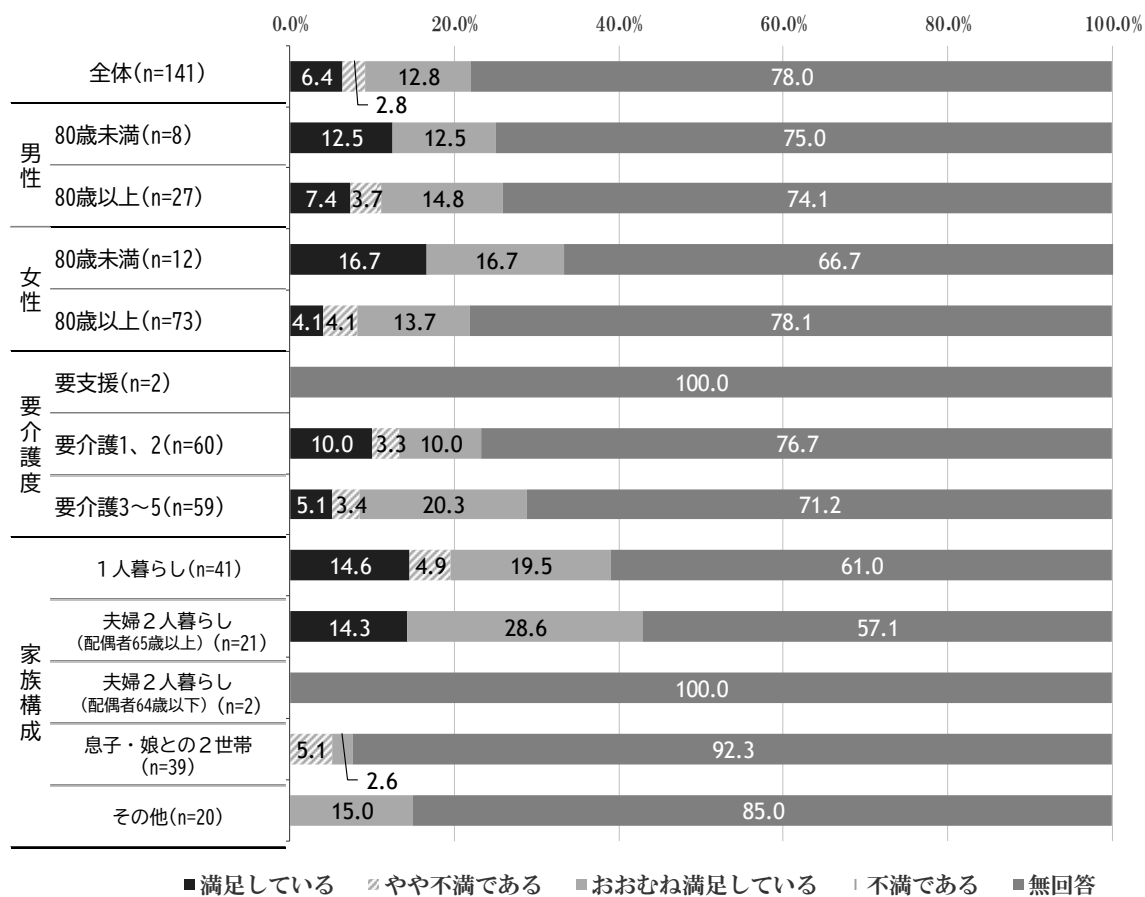

「満足している」(6.4%) が最も多く、次いで「おおむね満足している」(5.7%) となっています。

④訪問看護(看護小規模多機能型居宅介護)

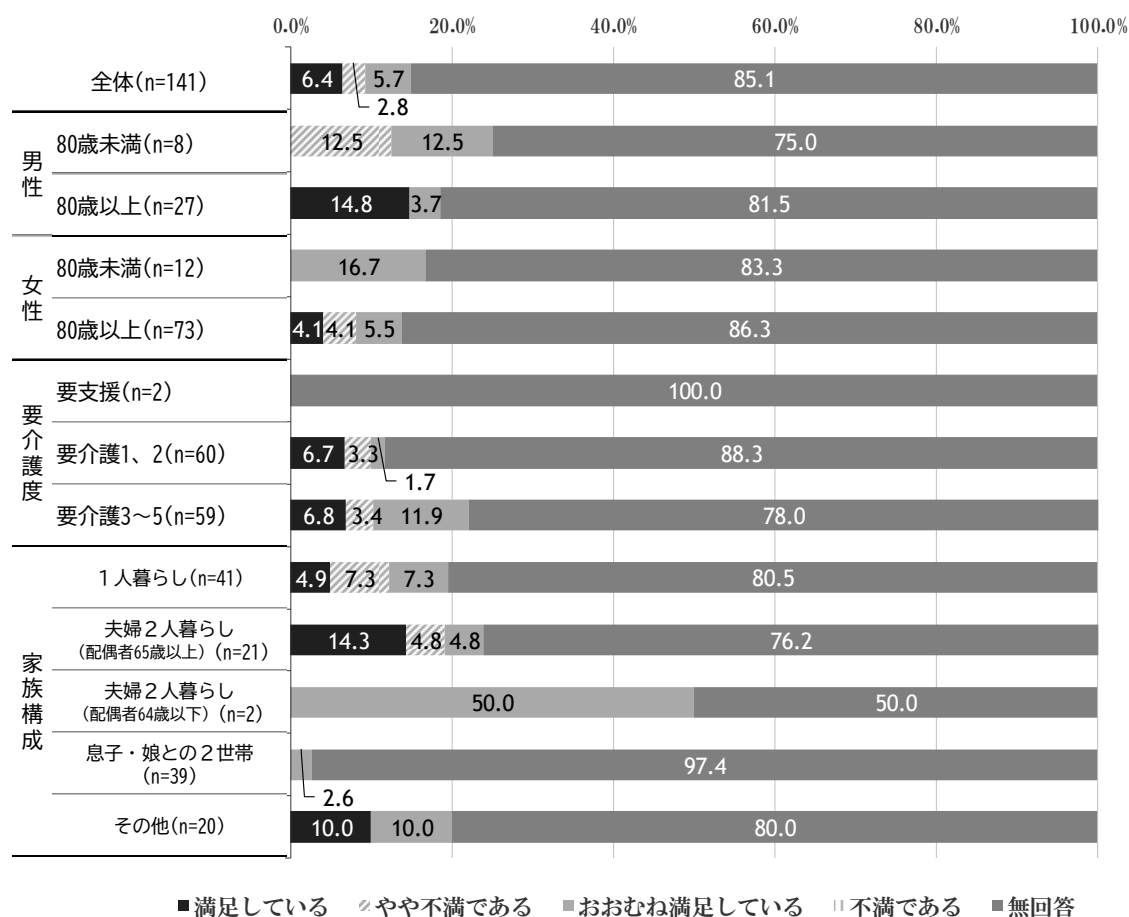

第2部 アンケート調査結果

問16 あなたが、(看護)小規模多機能型居宅介護サービスで特によいと思っていることは、どのようなことですか。ご自由にお書きください。

テーマ	件数
安心さ	12
利用の自由度、便利さ	8
丁寧な対応	13
宿泊可能	4
食事	6
医療的サービスがある	5
24時間体制	2
利用者1人あたりのスタッフ数	3
自宅や外と行き来できる	5
イベントの開催	4
仲間、知り合いがいる	5
その他	1
合計	68

問17 現在の(看護)小規模多機能型居宅介護で困っていることや改善してほしいことがありましたら、ご記入ください。

テーマ	件数
料金価格	3
スタッフの対応	6
利用制限	5
食事	1
サービスの質	0
他のサービスとの連携	4
情報の提供	2
利用空間の改善	2
その他	4
合計	27



### (3) 利用者負担について

「25,001円～50,000円」(20.6%)が最も多く、次いで「25,000円以下」(13.5%)、「50,001円～70,000円」(12.1%)、「150,001円以上」(10.6%)、「90,001円～110,000円」(7.8%)となっています。

問18 直近の1か月分の利用者負担金(宿泊の費用、通い(デイサービス)や宿泊の食費等を含みます)はいくらぐらいでしたか。(○は1つ)



第2部 アンケート調査結果

「25,001円～50,000円」(19.1%)が最も多く、次いで「50,001円～70,000円」(15.6%)、「25,000円以下」(12.8%)、「90,001円～110,000円」(9.9%)、「70,001円～90,000円」(7.1%)となっています。

問19 あなたは、(看護)小規模多機能型居宅介護の利用にあたって、月にいくらまでなら負担できますか。(〇は1つ)

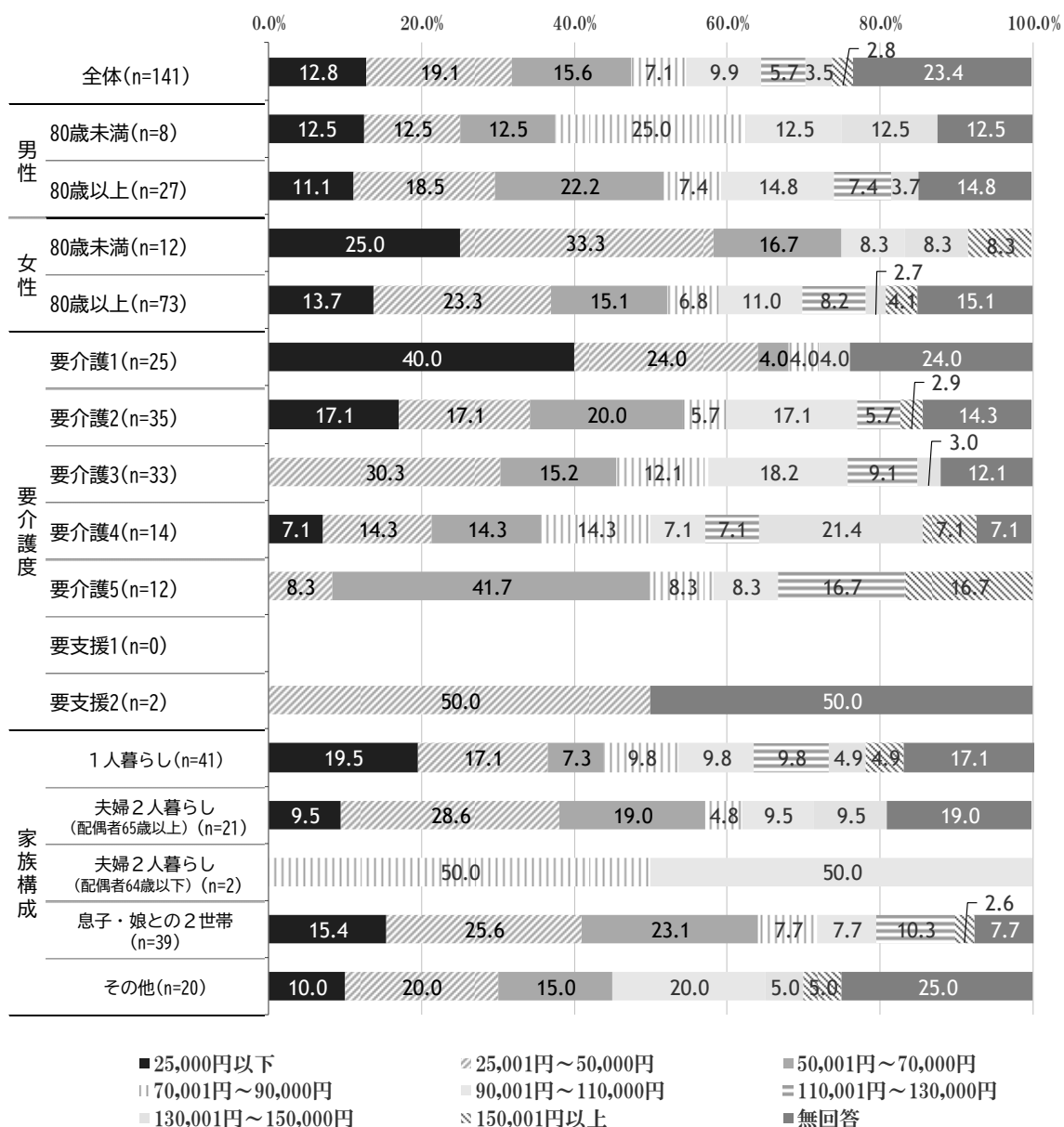

「どちらともいえない」(53.2%) が最も多く、次いで「保険料は高くてもサービスが充実している方がよい」(16.3%)、「サービスは充実していなくても保険料が安い方がよい」(10.6%) となっています。

問20 現行制度では、特別養護老人ホーム、老人保健施設、グループホームなどへの入所(居)、ホームヘルプサービス(訪問介護)や通い(デイサービス)(通所介護)などの利用が多くなれば、それだけ保険料も上がることとなります。あなたは、介護サービスの充実と保険料についてどのように考えますか。  
(○は1つ)

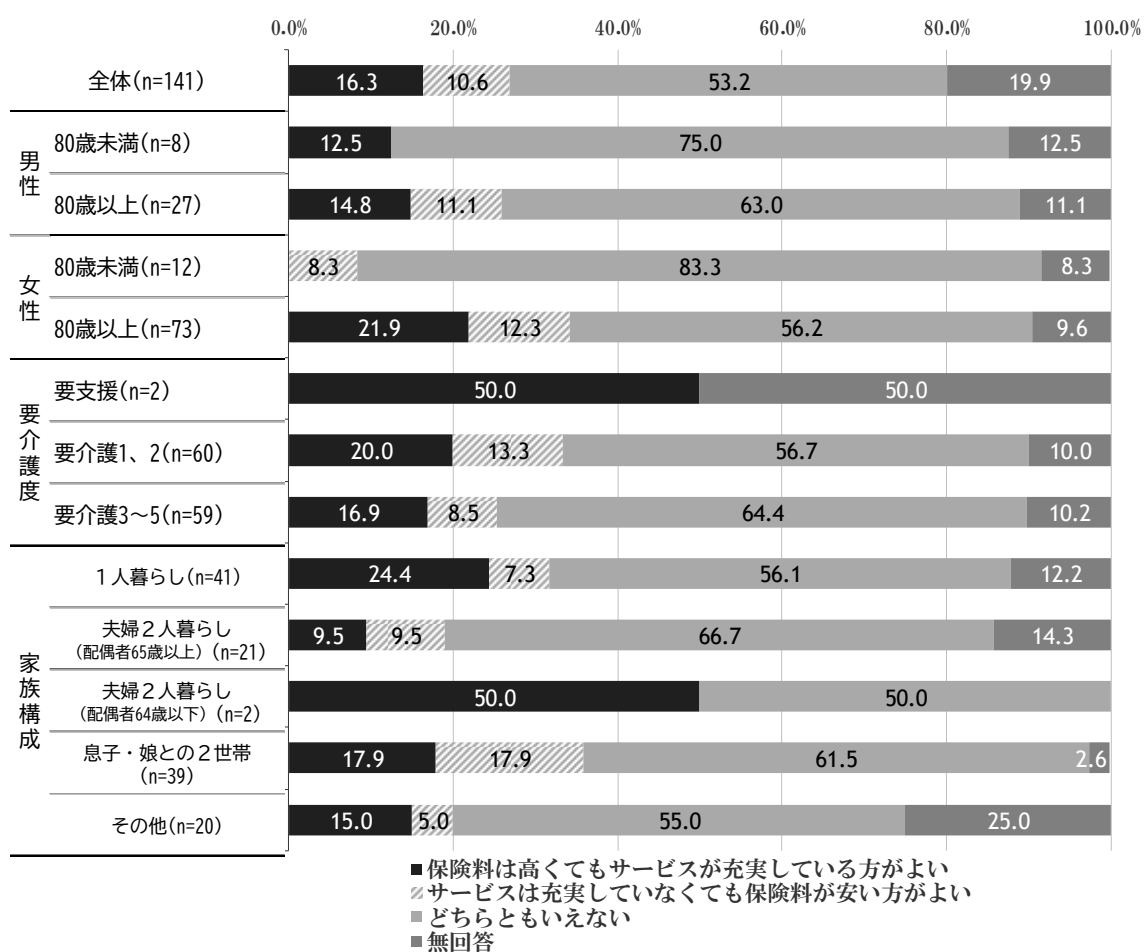

## 第2部 アンケート調査結果

「自宅」(56.0%)が最も多く、次いで「特別養護老人ホーム」(14.2%)、「サービス付き高齢者向け住宅、有料老人ホーム」(12.8%)、「グループホーム」(8.5%)、「養護老人ホーム」(5.7%)となっています。

問21 これからの生活をどこで送りたいとお考えですか。(あてはまるものすべてに○)

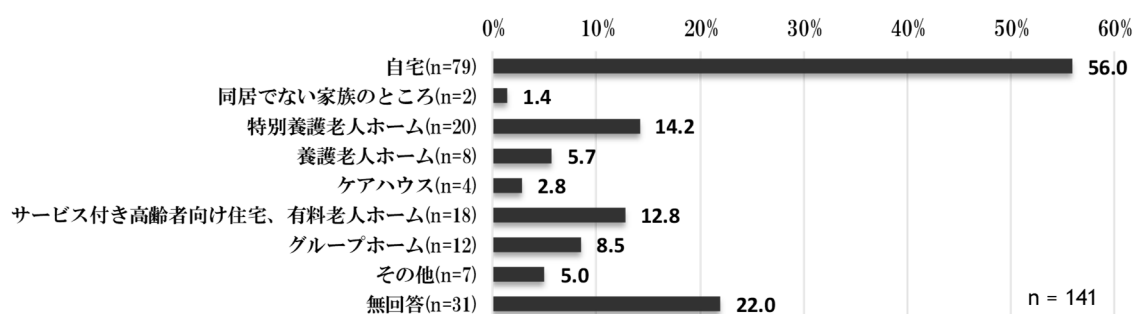

単位：%

	有効回答数(件)	自宅	同居でない家族のところ	特別養護老人ホーム	養護老人ホーム	ケアハウス	サービス付き高齢者向け住宅、有料老人ホーム	グループホーム	その他	無回答
全体	141	56.0	1.4	14.2	5.7	2.8	12.8	8.5	5.0	22.0
男性	80歳未満	8	50.0	12.5	12.5	-	-	12.5	12.5	25.0
	80歳以上	27	59.3	-	3.7	-	3.7	7.4	3.7	22.2
女性	80歳未満	12	66.7	-	25.0	-	8.3	8.3	8.3	8.3
	80歳以上	73	61.6	1.4	19.2	11.0	2.7	13.7	5.5	11.0
家族構成	1人暮らし	41	65.9	4.9	17.1	4.9	-	19.5	2.4	9.8
	夫婦2人暮らし(配偶者65歳以上)	21	66.7	-	4.8	9.5	9.5	9.5	-	19.0
	夫婦2人暮らし(配偶者64歳以下)	2	50.0	-	-	-	-	-	-	50.0
	息子・娘との2世帯	39	69.2	-	20.5	10.3	5.1	7.7	10.3	10.3
	その他	20	40.0	-	15.0	-	-	15.0	10.0	10.0

「検討していない」(40.4%)が最も多く、次いで「検討している」(19.1%)、「すでに入所・入居申し込みをしている」(17.7%)となっています。

問22 現在、施設等への入所・入居は検討されていますか。(〇は1つ)

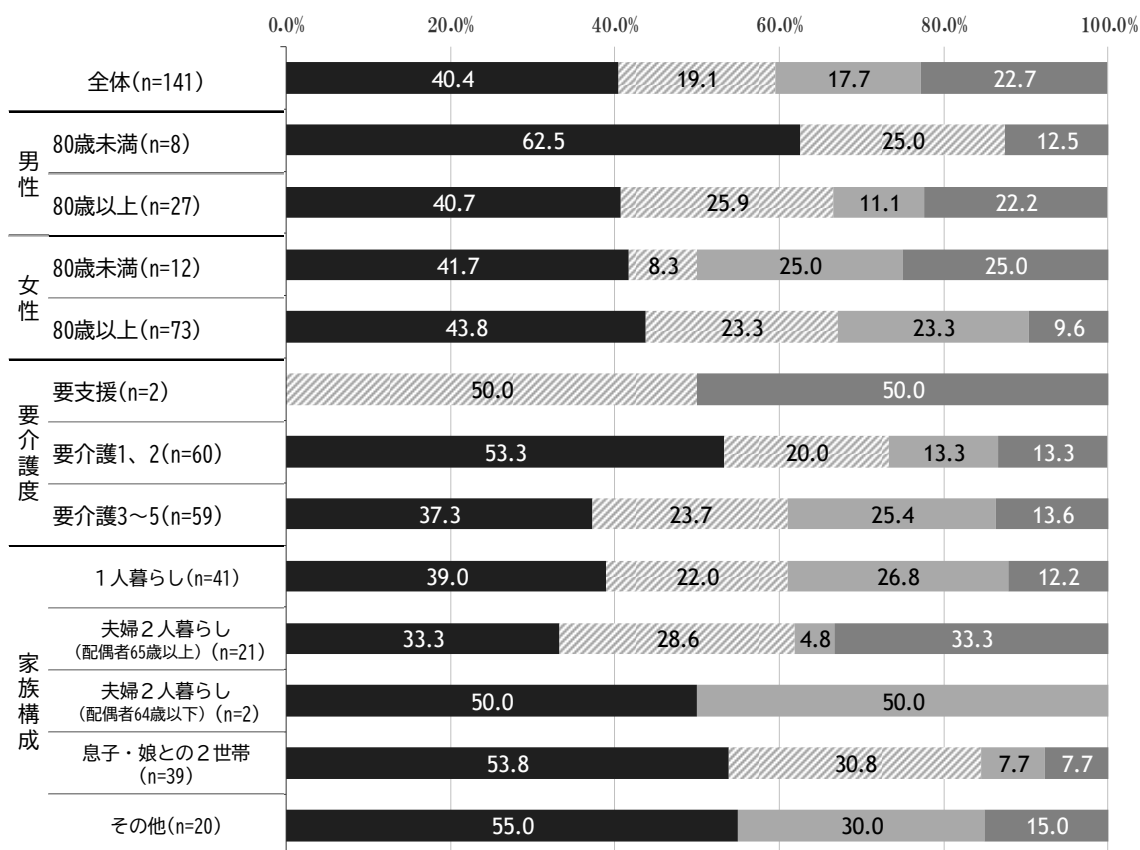

■検討していない ■検討している ■すでに入所・入居申し込みをしている ■無回答

第2部 アンケート調査結果

「現在住んでいる場所に近いこと」(55.8%)と「利用料金」(55.8%)が最も多く、次いで「サービスの質・内容」(53.8%)、「家族、親族、友人等が訪問しやすい場所であること」(34.6%)、「施設のある場所の環境」(17.3%)となっています。

問22で「2. 検討している」及び「3. すでに入所・入居申し込みをしている」に○をつけた方のみ  
問22-1 特別養護老人ホームなどの入所施設を選ぶ時、重視したい(重視した)ことは何ですか。  
(○は3つまで)

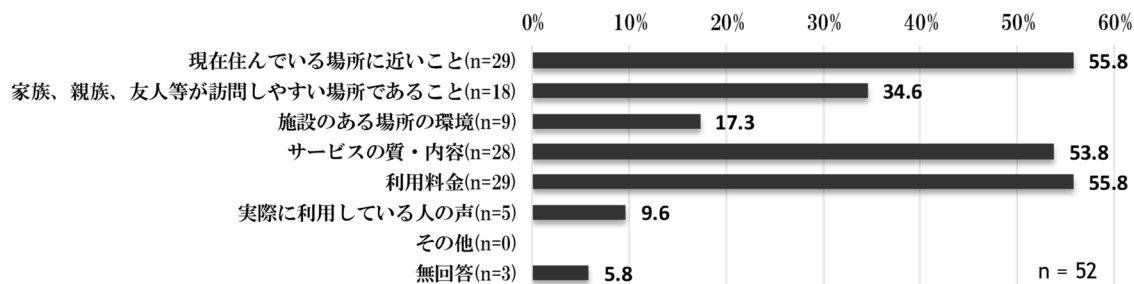

単位：%

	有効回答数(件)	現在住んでいる場所に近いこと	家族、親族、友人等が訪問しやすい場所であること	施設のある場所の環境	サービスの質・内容	利用料金	実際に利用している人の声	その他	無回答
全体	52	55.8	34.6	17.3	53.8	55.8	9.6	-	5.8
男性	80歳未満	2	100.0	50.0	-	50.0	-	-	-
	80歳以上	10	70.0	20.0	10.0	80.0	70.0	10.0	-
女性	80歳未満	4	75.0	25.0	25.0	50.0	75.0	-	-
	80歳以上	34	47.1	41.2	20.6	47.1	52.9	8.8	8.8
要介護度	要支援	1	100.0	100.0	-	100.0	-	-	-
	要介護1、2	20	45.0	40.0	35.0	50.0	45.0	5.0	10.0
	要介護3～5	29	62.1	31.0	6.9	55.2	65.5	10.3	3.4
家族構成	1人暮らし	20	40.0	35.0	30.0	55.0	40.0	10.0	10.0
	夫婦2人暮らし (配偶者65歳以上)	7	57.1	-	28.6	57.1	85.7	-	-
	夫婦2人暮らし (配偶者64歳以下)	1	100.0	100.0	-	-	-	-	-
	息子・娘との2世帯	15	73.3	40.0	6.7	73.3	73.3	6.7	-
	その他	6	66.7	66.7	-	16.7	50.0	16.7	-

「とりあえず申し込んでおく(当面は希望しない)」(36.5%)が最も多く、次いで「1年以内」(15.4%)、「今すぐ」(13.5%)、「6か月以内」(7.7%)となっています。

問22-2 入所・入居したい時期はいつですか。(○は1つ)

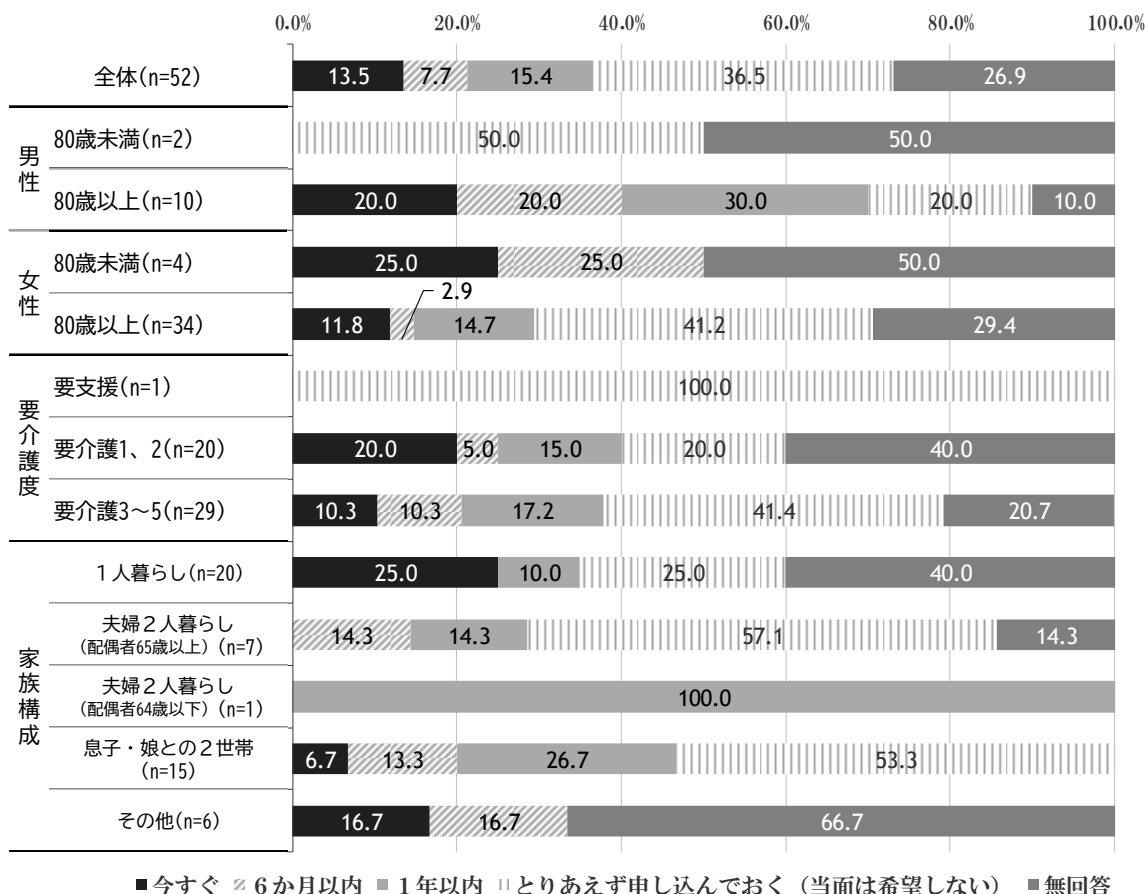

## 第2部 アンケート調査結果

「少しくらい高いだけなら個室がよい」(38.5%)が最も多く、次いで「2～4人部屋でも安い方がよい」(32.7%)、「高くても個室がよい」(13.5%)、「その他」(5.8%)となっています。

問22-3 入所・入居する場合、個室があれば高くても利用したいですか。(○は1つ)

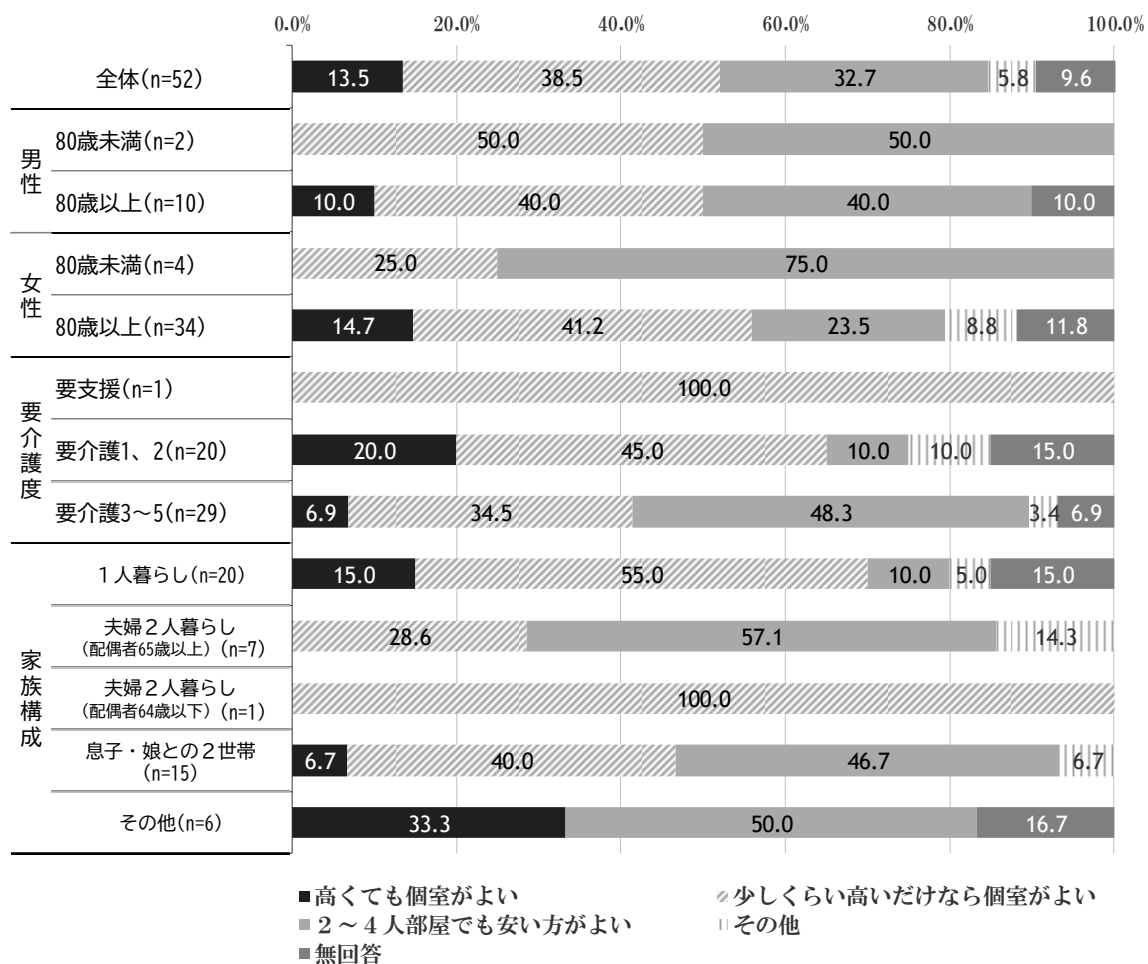



「特別養護老人ホーム」(36.0%)が最も多く、次いで「特定施設(介護付有料老人ホーム等)」(16.0%)、「グループホーム」(8.0%)、「老人保健施設」(4.0%)、「介護療養型医療施設」(4.0%)となっています。

問22で「3. すでに入所・入居申し込みをしている」に○をつけた方のみ

問22-4 申し込みをしている入所待機施設のすべてに○をつけて、現在までに、一番長く入所待機している施設の入所待機期間を記入してください。



[待機期間]

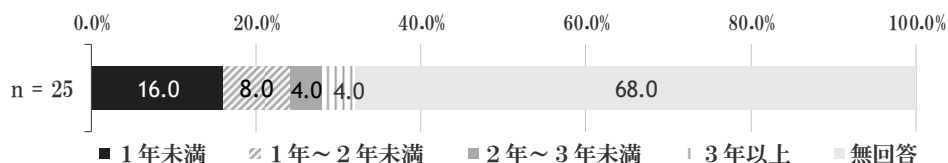

第2部 アンケート調査結果

(4) 日常生活について

「食事の準備」(61.0%) が最も多く、次いで「買い物」(59.6%)、「掃除」(54.6%)、「洗濯」(53.9%)、「高いところの物や重い物の移動」(48.2%) となっています。

問23 生活していく上で、どのような手助けが必要ですか。(あてはまるものすべてに○)

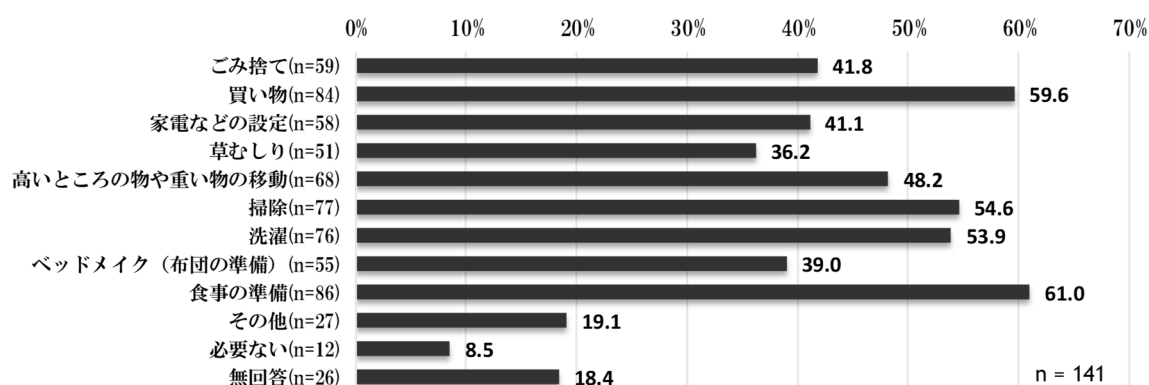

単位：%

	有効回答数(件)	ごみ捨て	買い物	家電などの設定	草むしり	高いところの物や重い物の移動	掃除	洗濯	ベッドメイク(布団の準備)	食事の準備	その他	必要ない	無回答	
全体	141	41.8	59.6	41.1	36.2	48.2	54.6	53.9	39.0	61.0	19.1	8.5	18.4	
男性	80歳未満	8	37.5	50.0	37.5	25.0	25.0	50.0	75.0	50.0	75.0	25.0	-	12.5
	80歳以上	27	48.1	74.1	44.4	48.1	63.0	70.4	63.0	48.1	70.4	14.8	11.1	3.7
女性	80歳未満	12	33.3	58.3	33.3	41.7	33.3	50.0	33.3	25.0	66.7	33.3	8.3	8.3
	80歳以上	73	53.4	68.5	53.4	41.1	58.9	64.4	64.4	47.9	69.9	23.3	9.6	9.6
要介護度	要支援	2	100.0	100.0	50.0	-	50.0	100.0	100.0	50.0	100.0	50.0	-	-
	要介護1、2	60	43.3	71.7	45.0	36.7	55.0	60.0	51.7	31.7	65.0	11.7	6.7	6.7
	要介護3～5	59	50.8	64.4	50.8	49.2	57.6	64.4	71.2	59.3	72.9	32.2	8.5	11.9
家族構成	1人暮らし	41	39.0	63.4	43.9	43.9	48.8	53.7	53.7	39.0	56.1	29.3	7.3	12.2
	夫婦2人暮らし(配偶者65歳以上)	21	42.9	57.1	28.6	23.8	47.6	57.1	42.9	42.9	61.9	19.0	14.3	9.5
	夫婦2人暮らし(配偶者64歳以下)	2	50.0	100.0	50.0	100.0	100.0	100.0	100.0	50.0	100.0	-	-	-
	息子・娘との2世帯	39	59.0	76.9	59.0	51.3	66.7	76.9	76.9	56.4	82.1	17.9	7.7	5.1
	その他	20	45.0	65.0	50.0	30.0	50.0	50.0	55.0	30.0	70.0	20.0	15.0	5.0

「同居の子ども」(36.9%) が最も多く、次いで「別居の子ども」(24.3%)、「有料のサービスを頼んでいる」(22.3%)、「その他」(18.4%)、「配偶者」(16.5%) となっています。

問23で「1.」～「10.」に○をつけた方のみ

問23-1 問23のような日常生活の手助けは、現在、誰がしていますか。あてはまるものすべてに○をつけ、有料のサービスを頼んでいる方はどのようなサービスを受けているか具体的にお書きください。

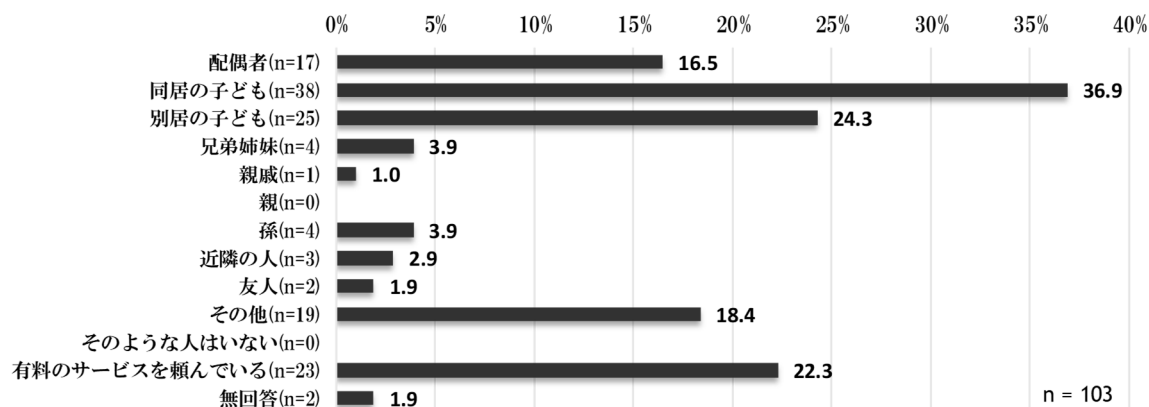

単位：%

	有効回答数(件)	配偶者	同居の子ども	別居の子ども	兄弟姉妹	親戚	親	孫	近隣の人	友人	その他	そのような人はいない	有料のサービスを頼んでいる	無回答
全体	103	16.5	36.9	24.3	3.9	1.0	-	3.9	2.9	1.9	18.4	-	22.3	1.9
男性	80歳未満	7	42.9	-	14.3	-	-	-	-	-	14.3	-	71.4	-
	80歳以上	23	26.1	34.8	17.4	-	-	4.3	-	-	26.1	-	21.7	-
女性	80歳未満	10	20.0	30.0	40.0	10.0	-	-	-	-	20.0	-	30.0	-
	80歳以上	59	8.5	44.1	27.1	5.1	-	5.1	5.1	3.4	16.9	-	16.9	1.7
要介護度	要支援	2	-	-	50.0	-	-	-	-	-	100.0	-	-	-
	要介護1、2	52	15.4	34.6	25.0	3.8	-	3.8	3.8	3.8	21.2	-	25.0	1.9
	要介護3～5	47	19.1	40.4	23.4	4.3	-	4.3	2.1	-	12.8	-	21.3	2.1
家族構成	1人暮らし	33	-	3.0	51.5	6.1	-	3.0	6.1	6.1	30.3	-	36.4	3.0
	夫婦2人暮らし (配偶者65歳以上)	16	68.8	6.3	18.8	-	-	-	6.3	-	12.5	-	25.0	-
	夫婦2人暮らし (配偶者64歳以下)	2	50.0	-	-	-	-	-	-	-	-	-	50.0	-
	息子・娘との2世帯	34	11.8	85.3	8.8	-	-	2.9	-	-	8.8	-	2.9	2.9
	その他	16	6.3	37.5	6.3	12.5	-	12.5	-	-	25.0	-	31.3	-

## 第2部 アンケート調査結果

「ケアマネジャー」(56.5%)が最も多く、次いで「地域包括支援センター」(21.7%)、「その他」(17.4%)、「利用している人からの紹介」(13.0%)となっています。

問23-1で「12.有料のサービスを頼んでいる」に○をつけた方のみ

問23-2 そのサービスはどこで知りましたか。(あてはまるものすべてに○)

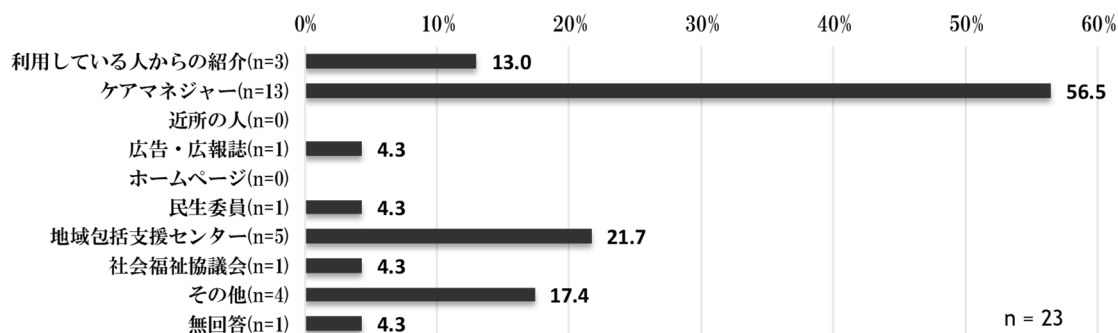

単位：%

	有効回答数(件)	利用している人からの紹介	ケアマネジャー	近所の人	広告・広報誌	ホームページ	民生委員	地域包括支援センター	社会福祉協議会	その他	無回答
全体	23	13.0	56.5	-	4.3	-	4.3	21.7	4.3	17.4	4.3
男性	80歳未満	5	20.0	60.0	-	-	-	-	-	-	20.0
	80歳以上	5	-	60.0	-	-	-	-	-	60.0	-
女性	80歳未満	3	-	66.7	-	33.3	-	-	33.3	-	-
	80歳以上	10	20.0	50.0	-	-	10.0	40.0	10.0	10.0	-
要介護度	要支援	-	-	-	-	-	-	-	-	-	-
	要介護1、2	13	15.4	53.8	-	7.7	-	7.7	23.1	7.7	15.4
	要介護3～5	10	10.0	60.0	-	-	-	-	20.0	-	20.0
家族構成	1人暮らし	12	16.7	58.3	-	-	-	8.3	25.0	8.3	16.7
	夫婦2人暮らし(配偶者65歳以上)	4	25.0	50.0	-	-	-	-	-	25.0	-
	夫婦2人暮らし(配偶者64歳以下)	1	-	100.0	-	-	-	-	-	-	-
	息子・娘との2世帯	1	-	-	-	-	-	-	100.0	-	-
	その他	5	-	60.0	-	20.0	-	-	20.0	-	20.0

「有料のサービスを頼む」(34.1%)が最も多く、次いで「別居の子どもに頼む」(30.7%)、「頼める人がいない」(14.8%)、「同居の子どもに頼む」(11.4%)、「その他」(10.2%)となっています。

問23-1で「1.」～「10.」に○をつけた方のみ

問23-3 日常生活の手助けをしている方が何らかの理由でできなくなった時、あなたはどうしますか。  
(あてはまるものすべてに○)

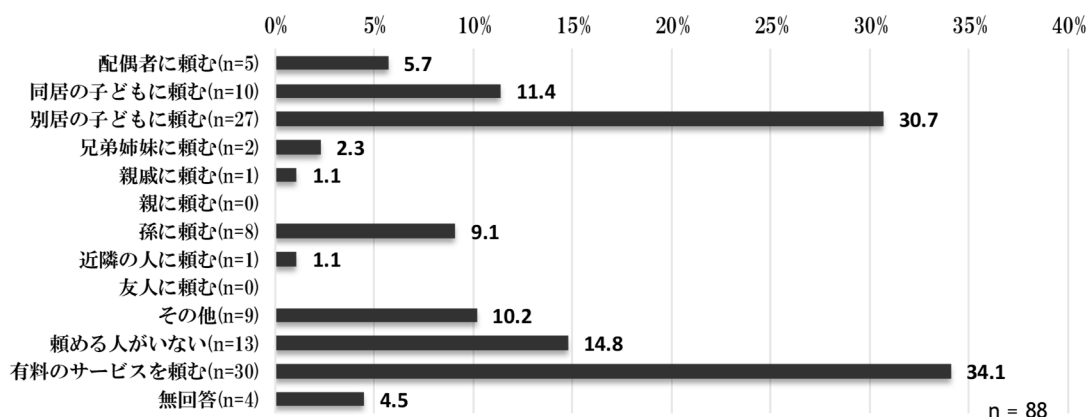

単位：%

	有効回答数 (件)	配偶者に頼む	同居の子どもに頼む	別居の子どもに頼む	兄弟姉妹に頼む	親戚に頼む	親に頼む	孫に頼む	近隣の人に頼む	友人に頼む	その他	頼める人がいない	有料のサービスを頼む	無回答
全体	88	5.7	11.4	30.7	2.3	1.1	-	9.1	1.1	-	10.2	14.8	34.1	4.5
男性	80歳未満	5	20.0	-	40.0	-	-	-	-	-	-	-	20.0	40.0
	80歳以上	19	10.5	15.8	5.3	-	-	10.5	-	-	26.3	31.6	21.1	-
女性	80歳未満	8	12.5	12.5	12.5	-	-	-	-	-	12.5	25.0	37.5	-
	80歳以上	53	1.9	9.4	41.5	1.9	1.9	-	11.3	1.9	5.7	9.4	37.7	3.8
要介護度	要支援	2	-	-	-	-	-	-	-	-	50.0	-	50.0	-
	要介護1、2	45	6.7	11.1	28.9	-	-	13.3	-	-	4.4	20.0	28.9	4.4
	要介護3～5	39	5.1	12.8	35.9	5.1	2.6	-	5.1	2.6	15.4	10.3	35.9	5.1
家族構成	1人暮らし	26	-	3.8	34.6	3.8	-	3.8	3.8	-	7.7	19.2	26.9	11.5
	夫婦2人暮らし (配偶者65歳以上)	14	14.3	14.3	28.6	-	-	7.1	-	-	14.3	28.6	14.3	-
	夫婦2人暮らし (配偶者64歳以下)	1	-	-	100.0	-	-	-	-	-	-	-	100.0	-
	息子・娘との2世帯	33	6.1	18.2	27.3	-	3.0	-	12.1	-	-	12.1	12.1	36.4
	その他	12	8.3	8.3	25.0	8.3	-	-	16.7	-	-	8.3	-	58.3

## 第2部 アンケート調査結果

「話し相手」(49.6%)が最も多く、次いで「外出先への送迎」(33.3%)、「散歩の付き添い」(24.8%)、「必要ない」(12.1%)、「趣味の会やサークルなどへの参加」(11.3%)となっています。

問24 生きがいを持って生活する上で、どのような手助けが必要ですか。(あてはまるものすべてに○)

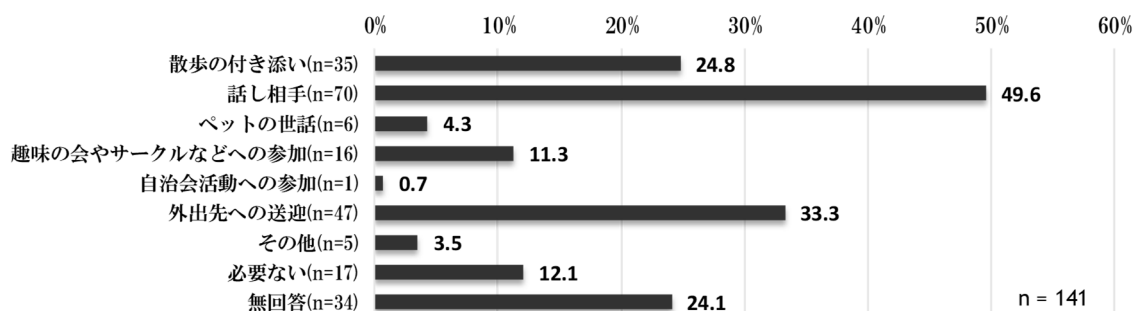

		有効回答数 (件)	散歩の付き添い	話し相手	ペットの世話	趣味の会やサークルなどへの参加	自治会活動への参加	外出先への送迎	その他	必要ない	無回答
全体		141	24.8	49.6	4.3	11.3	0.7	33.3	3.5	12.1	24.1
男性	80歳未満	8	37.5	75.0	-	-	-	50.0	-	-	25.0
	80歳以上	27	22.2	44.4	-	14.8	-	29.6	3.7	18.5	11.1
女性	80歳未満	12	25.0	50.0	-	25.0	-	50.0	-	25.0	8.3
	80歳以上	73	31.5	61.6	6.8	12.3	1.4	38.4	5.5	9.6	16.4
要介護度	要支援	2	50.0	50.0	-	-	-	100.0	-	-	-
	要介護1、2	60	26.7	60.0	5.0	10.0	-	40.0	3.3	8.3	13.3
	要介護3～5	59	30.5	54.2	5.1	16.9	1.7	35.6	5.1	16.9	15.3
家族構成	1人暮らし	41	24.4	51.2	2.4	12.2	2.4	41.5	4.9	14.6	17.1
	夫婦2人暮らし (配偶者65歳以上)	21	38.1	47.6	4.8	23.8	-	28.6	4.8	14.3	14.3
	夫婦2人暮らし (配偶者64歳以下)	2	-	-	-	50.0	-	-	-	50.0	-
	息子・娘との2世帯	39	25.6	66.7	7.7	5.1	-	46.2	2.6	5.1	17.9
	その他	20	35.0	60.0	5.0	15.0	-	25.0	5.0	25.0	5.0

「同居の子ども」(32.2%) が最も多く、次いで「別居の子ども」(28.9%)、「有料のサービスを頼んでいる」(21.1%)、「その他」(17.8%)、「配偶者」(16.7%) となっています。

問24で「1.」～「7.」に○をつけた方のみ

問24-1 問24のような生きがい関係の手助けは、現在、誰がしていますか。あてはまるものすべてに○をつけ、有料のサービスを頼んでいる方はどのようなサービスを受けているか具体的にお書きください。

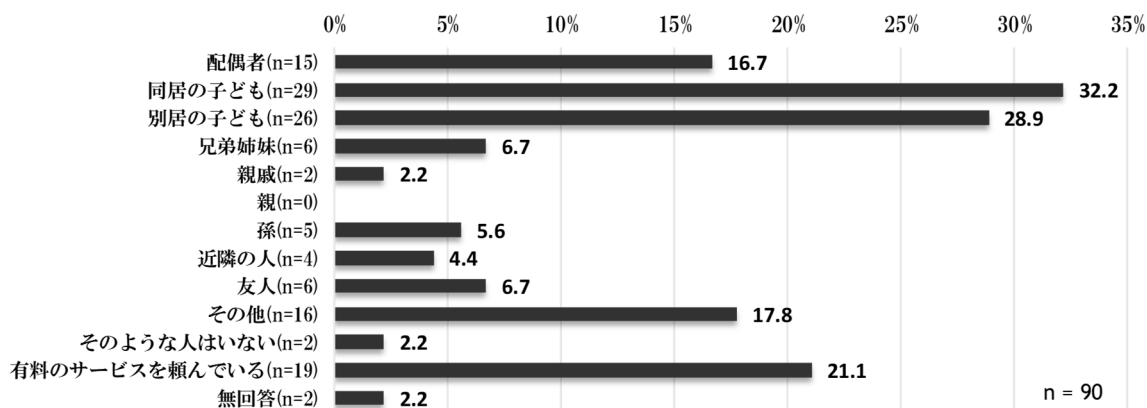

		有効回答数 (件)	配偶者	同居の子ども	別居の子ども	兄弟姉妹	親戚	親	孫	近隣の人	友人	その他	そのような人はいない	頼有 料のサ ービス を	無 回 答	単位: %
全体		90	16.7	32.2	28.9	6.7	2.2	-	5.6	4.4	6.7	17.8	2.2	21.1	2.2	
男性	80歳未満	6	50.0	-	50.0	33.3	-	-	-	-	16.7	16.7	-	50.0	-	
	80歳以上	19	26.3	26.3	15.8	-	-	-	-	-	-	31.6	-	26.3	-	
女性	80歳未満	8	12.5	25.0	25.0	12.5	-	-	-	-	12.5	12.5	-	25.0	-	
	80歳以上	54	11.1	40.7	33.3	5.6	1.9	-	9.3	7.4	7.4	14.8	3.7	14.8	1.9	
要介護度	要支援	2	-	-	50.0	-	-	-	-	-	-	50.0	-	50.0	-	
	要介護1、2	47	17.0	29.8	29.8	4.3	-	-	6.4	8.5	10.6	19.1	-	19.1	4.3	
	要介護3～5	40	17.5	37.5	27.5	10.0	2.5	-	5.0	-	2.5	15.0	5.0	22.5	-	
家族構成	1人暮らし	28	-	3.6	50.0	7.1	-	-	3.6	7.1	17.9	25.0	3.6	32.1	3.6	
	夫婦2人暮らし (配偶者65歳以上)	15	80.0	6.7	26.7	6.7	-	-	-	6.7	6.7	20.0	-	20.0	-	
	夫婦2人暮らし (配偶者64歳以下)	1	-	-	-	-	-	-	-	-	-	-	-	100.0	-	
	息子・娘との2世帯	30	10.0	73.3	13.3	-	3.3	-	3.3	-	-	10.0	3.3	6.7	3.3	
	その他	14	-	28.6	21.4	21.4	-	-	21.4	7.1	-	21.4	-	28.6	-	

## 第2部 アンケート調査結果

「ケアマネジャー」(47.4%)が最も多く、次いで「その他」(31.6%)、「地域包括支援センター」(15.8%)となっています。

問24-1で「12.有料のサービスを頼んでいる」に○をつけた方のみ

問24-2 そのサービスはどこで知りましたか。(あてはまるものすべてに○)

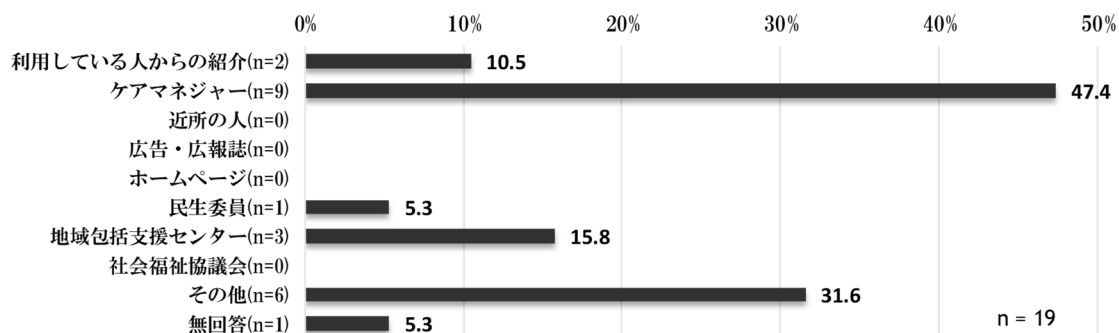

単位：%

	有効回答数(件)	利用している人からの紹介	ケアマネジャー	近所の人	広告・広報誌	ホームページ	民生委員	地域包括支援センター	社会福祉協議会	その他	無回答
全体	19	10.5	47.4	-	-	-	5.3	15.8	-	31.6	5.3
男性	80歳未満	3	-	100.0	-	-	-	-	-	-	-
	80歳以上	5	20.0	40.0	-	-	-	-	-	60.0	-
女性	80歳未満	2	-	50.0	-	-	-	100.0	-	-	-
	80歳以上	8	12.5	37.5	-	-	-	12.5	-	37.5	12.5
要介護度	要支援	1	-	100.0	-	-	-	-	-	-	-
	要介護1、2	9	22.2	44.4	-	-	11.1	11.1	-	33.3	-
	要介護3～5	9	-	44.4	-	-	-	22.2	-	33.3	11.1
家族構成	1人暮らし	9	11.1	66.7	-	-	11.1	-	-	33.3	-
	夫婦2人暮らし (配偶者65歳以上)	3	33.3	33.3	-	-	-	-	-	33.3	-
	夫婦2人暮らし (配偶者64歳以下)	1	-	-	-	-	-	-	-	-	100.0
	息子・娘との2世帯	2	-	-	-	-	-	100.0	-	-	-
	その他	4	-	50.0	-	-	-	25.0	-	50.0	-



「有料のサービスを頼む」(41.9%)が最も多く、次いで「別居の子どもに頼む」(24.3%)、「頼める人がいない」(14.9%)、「その他」(12.2%)、「同居の子どもに頼む」(9.5%)となっています。

問24-1で「1.」～「10.」に○をつけた方のみ

問24-3 生きがい関係の手助けをしている方が何らかの理由でできなくなった時、あなたはどうしますか。(あてはまるものすべてに○)

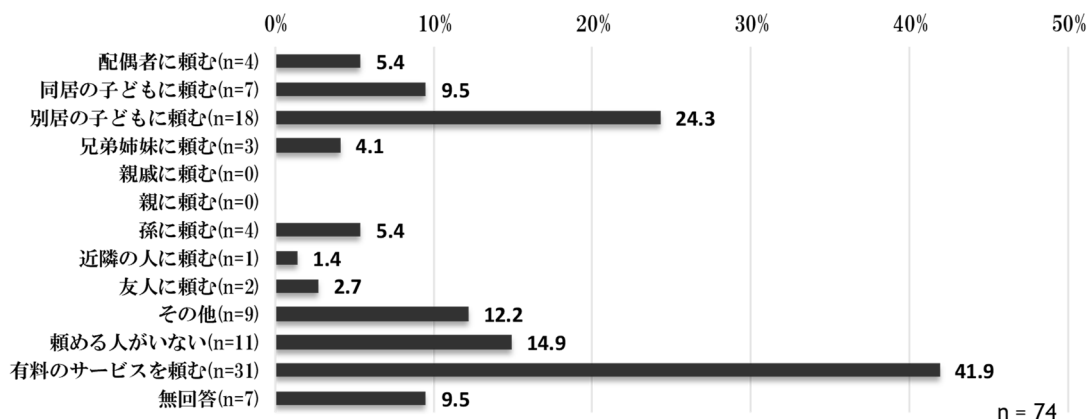

単位：%

	有効回答数(件)	配偶者に頼む	同居の子どもに頼む	別居の子どもに頼む	兄弟姉妹に頼む	親戚に頼む	親に頼む	孫に頼む	近隣の人に頼む	友人に頼む	その他	頼める人がいない	有料のサービスを頼む	無回答
全体	74	5.4	9.5	24.3	4.1	-	-	5.4	1.4	2.7	12.2	14.9	41.9	9.5
男性	80歳未満	6	33.3	16.7	50.0	16.7	-	-	16.7	-	-	-	33.3	16.7
	80歳以上	14	7.1	14.3	7.1	-	-	-	-	7.1	35.7	21.4	21.4	-
女性	80歳未満	7	-	-	14.3	28.6	-	-	-	14.3	14.3	14.3	28.6	14.3
	80歳以上	46	2.2	8.7	28.3	-	-	6.5	2.2	-	6.5	15.2	50.0	10.9
要介護度	要支援	2	-	-	-	-	-	-	-	-	50.0	-	50.0	-
	要介護1、2	39	2.6	15.4	15.4	-	-	10.3	2.6	5.1	10.3	15.4	43.6	10.3
	要介護3～5	32	9.4	3.1	37.5	9.4	-	-	-	-	12.5	15.6	37.5	9.4
家族構成	1人暮らし	20	-	-	15.0	-	-	10.0	-	5.0	10.0	10.0	35.0	25.0
	夫婦2人暮らし (配偶者65歳以上)	13	23.1	15.4	30.8	-	-	-	-	7.7	15.4	23.1	23.1	-
	夫婦2人暮らし (配偶者64歳以下)	-	-	-	-	-	-	-	-	-	-	-	-	-
	息子・娘との2世帯	28	3.6	17.9	28.6	3.6	-	-	3.6	-	10.7	14.3	50.0	3.6
	その他	11	-	-	18.2	18.2	-	-	9.1	9.1	-	18.2	18.2	54.5

(5) 利用している介護保険サービスの満足度

「おおむね満足」(40.4%)が最も多く、次いで「ふつう」(31.2%)、「満足」(10.6%)、「不満」(2.8%)となっています。

問25 あなたが現在利用している介護保険によるサービスの満足度はどの程度ですか。(○は1つ)

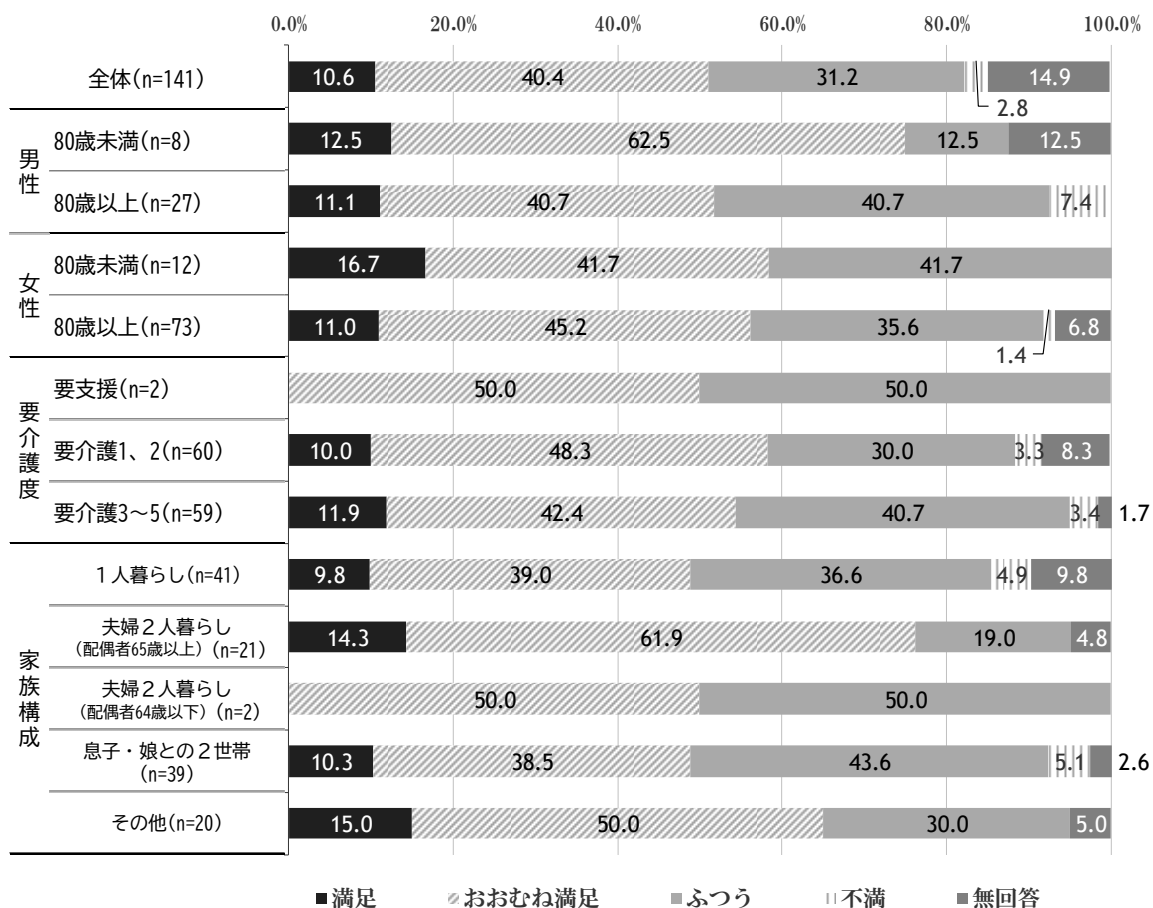

「移送サービス（介護・福祉タクシー等）」（10.6%）が最も多く、次いで「配食サービス」（9.9%）、「見守りサービス」（8.5%）、「買い物の支援」（8.5%）、「外出同行（通院、買い物など）」（7.1%）となっています。

問26 現在、利用している、「介護保険サービス以外」の支援・サービスについて、お答えください。  
（あてはまるものすべてに○）

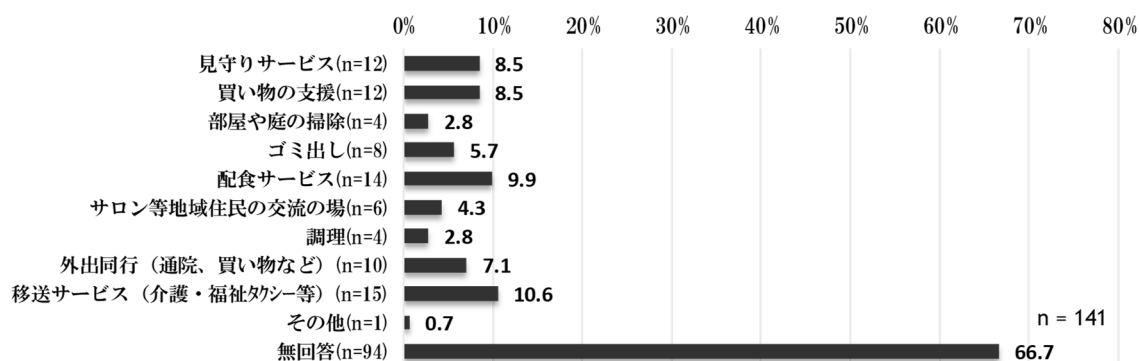

		有効回答数 (件)	見守りサービス	買い物の支援	部屋や庭の掃除	ゴミ出し	配食サービス	流の場 サロン等 地域住民の交	調理	物な 外出同行 (通院、買	福祉 移送サ タキシー 等)	その他	無回答
全体		141	8.5	8.5	2.8	5.7	9.9	4.3	2.8	7.1	10.6	0.7	66.7
男性	80歳未満	8	12.5	-	-	-	12.5	-	-	12.5	12.5	-	50.0
	80歳以上	27	7.4	18.5	7.4	14.8	7.4	3.7	3.7	11.1	7.4	-	66.7
女性	80歳未満	12	16.7	25.0	-	-	16.7	-	8.3	16.7	16.7	8.3	41.7
	80歳以上	73	6.8	2.7	2.7	5.5	12.3	6.8	2.7	4.1	13.7	-	68.5
要介護度	要支援	2	-	-	-	-	-	-	-	-	-	-	100.0
	要介護1、2	60	6.7	15.0	3.3	8.3	11.7	6.7	6.7	8.3	5.0	-	60.0
	要介護3～5	59	10.2	3.4	3.4	5.1	11.9	3.4	-	5.1	18.6	1.7	64.4
家族構成	1人暮らし	41	7.3	12.2	-	9.8	14.6	7.3	4.9	7.3	4.9	-	63.4
	夫婦2人暮らし (配偶者65歳以上)	21	9.5	19.0	9.5	14.3	14.3	4.8	4.8	19.0	9.5	-	52.4
	夫婦2人暮らし (配偶者64歳以下)	2	-	-	-	-	-	-	-	-	-	-	100.0
	息子・娘との2世帯	39	10.3	2.6	5.1	2.6	7.7	2.6	2.6	2.6	20.5	2.6	66.7
	その他	20	10.0	10.0	-	-	10.0	5.0	-	-	5.0	10.0	-

第2部 アンケート調査結果

「外出同行（通院、買い物など）」（33.3%）が最も多く、次いで「移送サービス（介護・福祉タクシー等）」（31.2%）、「買い物の支援」（30.5%）、「見守りサービス」（25.5%）、「部屋や庭の掃除」など（24.8%）となっています。

問27 今後、高齢者世帯が自立した日常生活を営む上で、どんな支援・サービス（現在利用しているが、さらなる充実が必要と感じる支援・サービスを含む）が必要だと思いますか。（あてはまるものすべてに○）

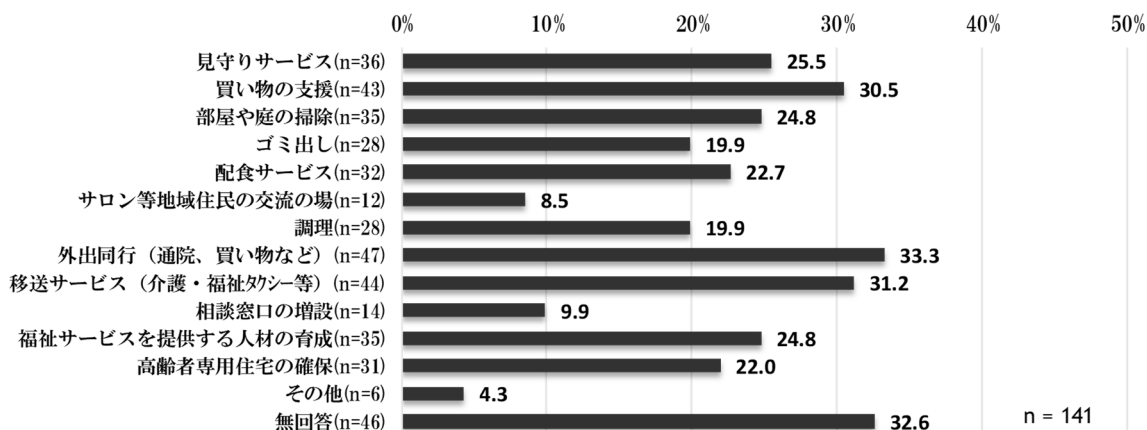

単位：%

	有効回答数（件）	見守りサービス	買い物の支援	部屋や庭の掃除	ゴミ出し	配食サービス	流サロンの場	調理	物外出同行（通院、買い物など）	移送サービス（介護・福祉タクシー等）	相談窓口の増設	福祉サービスを提供する人材の育成	高齢者専用住宅の確保	高齢者専用住宅の確保	無回答	
全体	141	25.5	30.5	24.8	19.9	22.7	8.5	19.9	33.3	31.2	9.9	24.8	22.0	4.3	32.6	
男性	80歳未満	8	12.5	12.5	-	-	12.5	-	-	12.5	50.0	-	37.5	-	-	37.5
	80歳以上	27	22.2	18.5	22.2	18.5	22.2	-	14.8	33.3	33.3	7.4	18.5	29.6	7.4	22.2
女性	80歳未満	12	41.7	41.7	33.3	16.7	8.3	8.3	8.3	50.0	33.3	8.3	16.7	16.7	-	33.3
	80歳以上	73	30.1	39.7	31.5	27.4	30.1	13.7	27.4	41.1	34.2	13.7	31.5	26.0	5.5	23.3
要介護度	要支援	2	50.0	50.0	50.0	50.0	50.0	50.0	50.0	50.0	50.0	50.0	50.0	-	-	50.0
	要介護1、2	60	18.3	31.7	25.0	21.7	16.7	8.3	21.7	35.0	20.0	8.3	21.7	23.3	5.0	26.7
	要介護3～5	59	35.6	37.3	30.5	22.0	32.2	8.5	20.3	39.0	45.8	11.9	32.2	25.4	5.1	23.7
家族構成	1人暮らし	41	29.3	29.3	24.4	22.0	24.4	9.8	22.0	34.1	24.4	17.1	24.4	24.4	7.3	34.1
	夫婦2人暮らし（配偶者65歳以上）	21	23.8	28.6	19.0	23.8	23.8	-	23.8	42.9	33.3	4.8	14.3	14.3	4.8	28.6
	夫婦2人暮らし（配偶者64歳以下）	2	-	50.0	50.0	-	50.0	50.0	50.0	-	50.0	-	50.0	100.0	-	-
	息子・娘との2世帯	39	30.8	41.0	38.5	28.2	30.8	7.7	23.1	38.5	48.7	7.7	35.9	33.3	5.1	10.3
	その他	20	30.0	35.0	20.0	10.0	10.0	15.0	10.0	40.0	30.0	10.0	30.0	10.0	-	30.0

## (6) 介護者の状況について

「家族や親族などの介護を受けている」(56.0%) が最も多く、次いで「介護・介助者はいない」(12.8%)、「何らかの介護・介助は必要だが、現在は受けていない」(4.3%) となっています。

問28 あなたを介護している家族や親族などはいますか。(○は1つ)

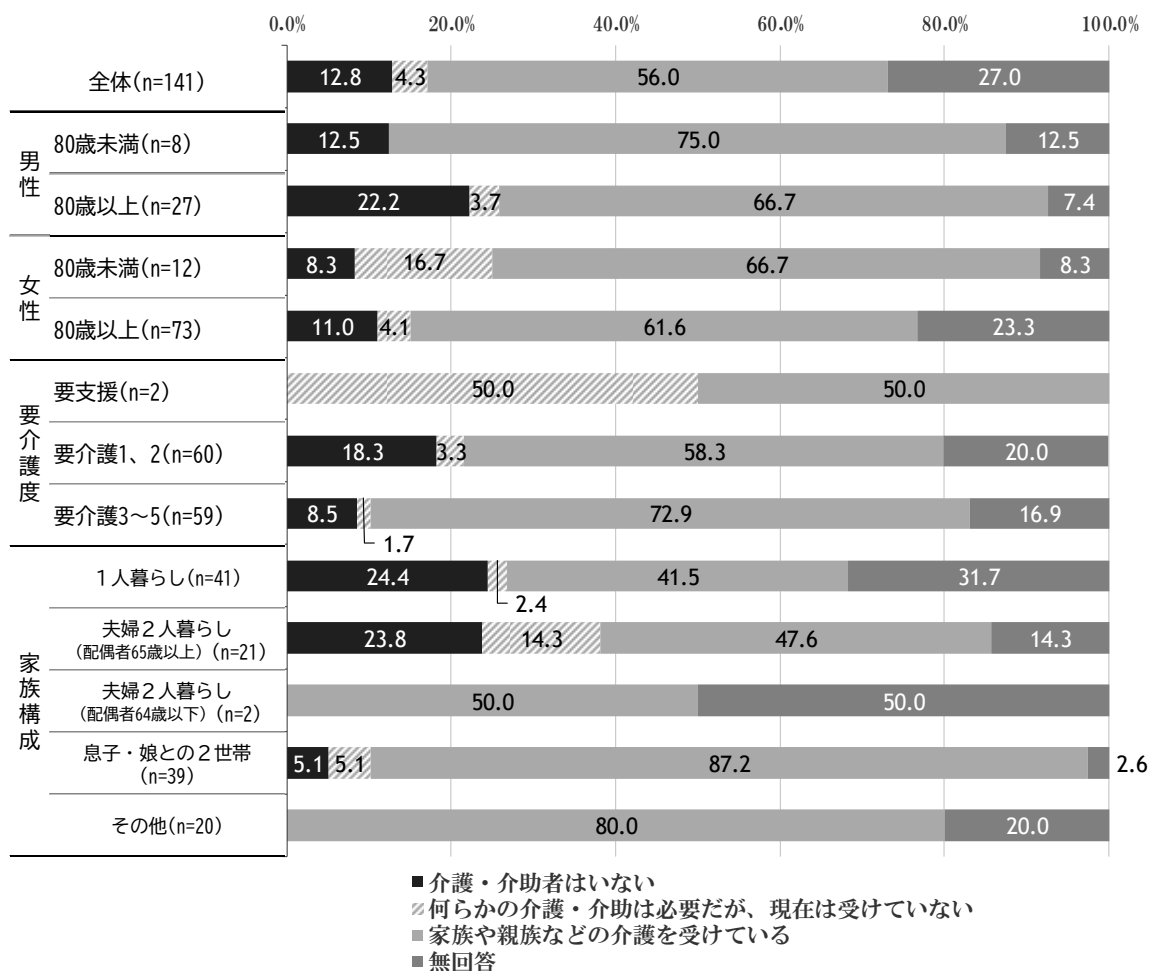

第2部 アンケート調査結果

「ほぼ毎日受けている」(53.2%)が最も多く、次いで「週に3日～4日受けている」(16.5%)、「週に1日～2日受けている」(13.9%)、「週に1日より少ない日数を受けている」(10.1%)となっています。

問28で「3. 家族や親族などの介護を受けている」に○をつけた方のみ  
問28-1 介護を受けている頻度はどのくらいですか。(○は1つ)

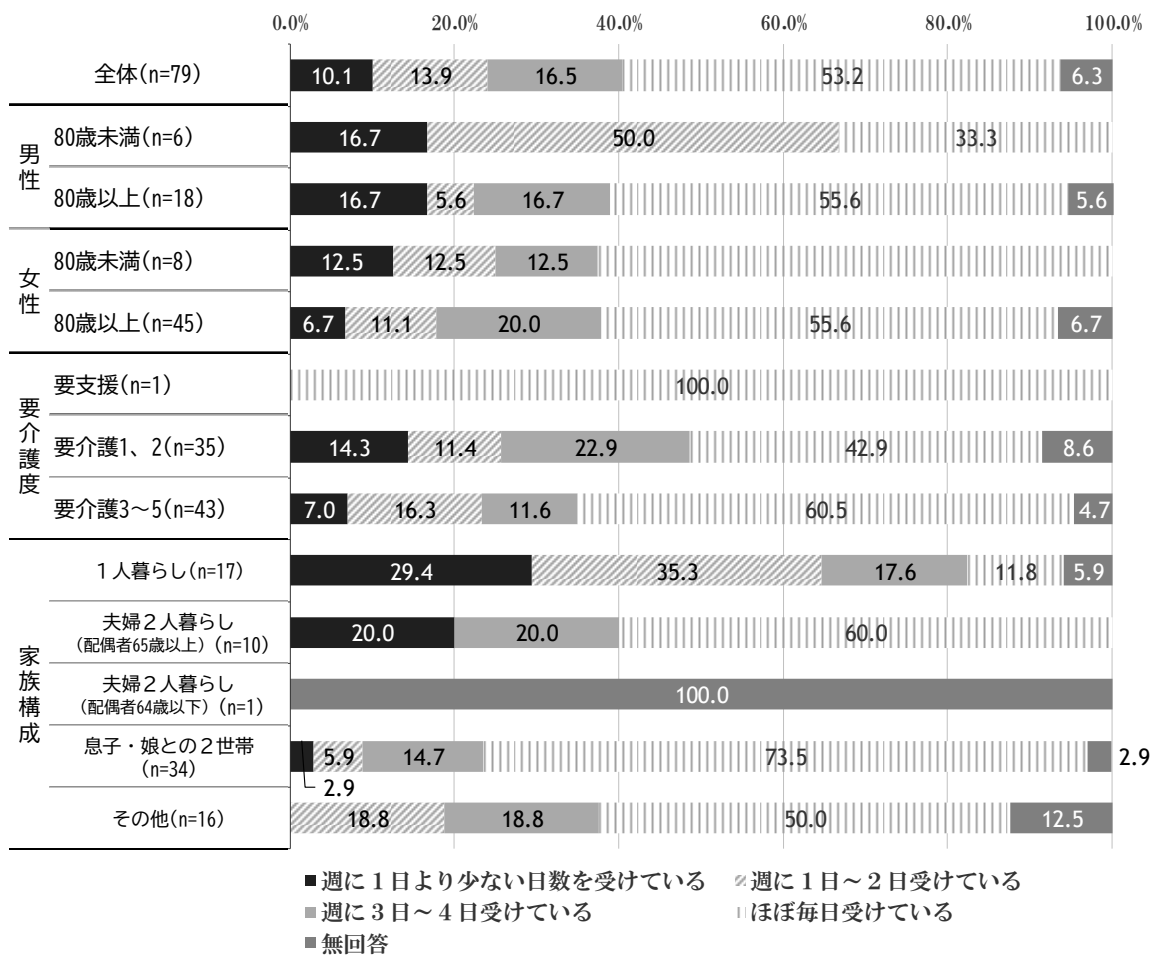

「娘」(35.4%)が最も多く、次いで「息子」(26.6%)、「配偶者(妻)」(10.1%)、「息子の妻」(10.1%)、「配偶者(夫)」(7.6%)となっています。

問29 ご家族の中で、主に介護している方はどなたですか。(〇は1つ)

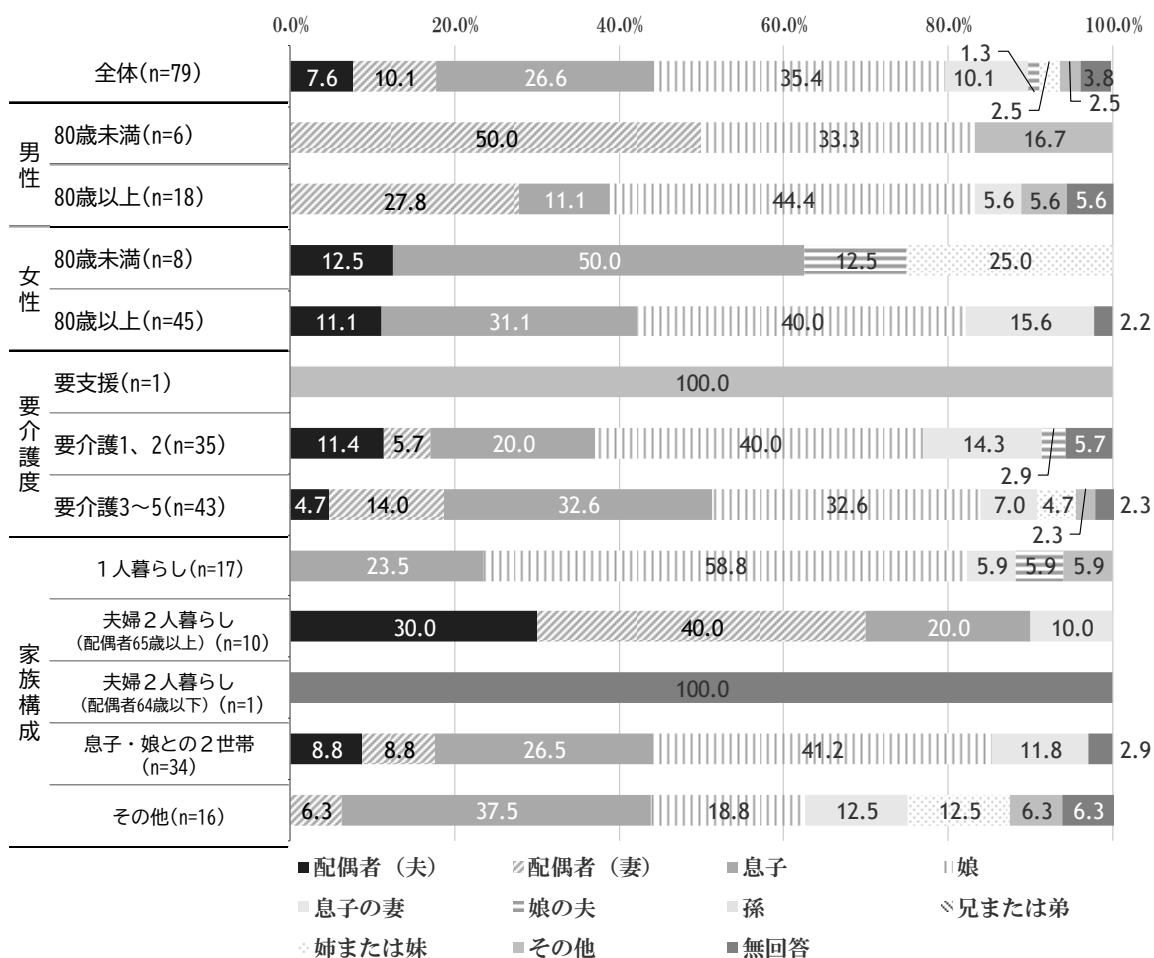

第2部 アンケート調査結果

「60代」(39.2%)が最も多く、次いで「50代」(27.8%)、「80歳以上」(11.4%)、「70代」(10.1%)、「40代」(7.6%)となっています。

問29-1 主な介護者の方の年齢について、お答えください。(○は1つ)

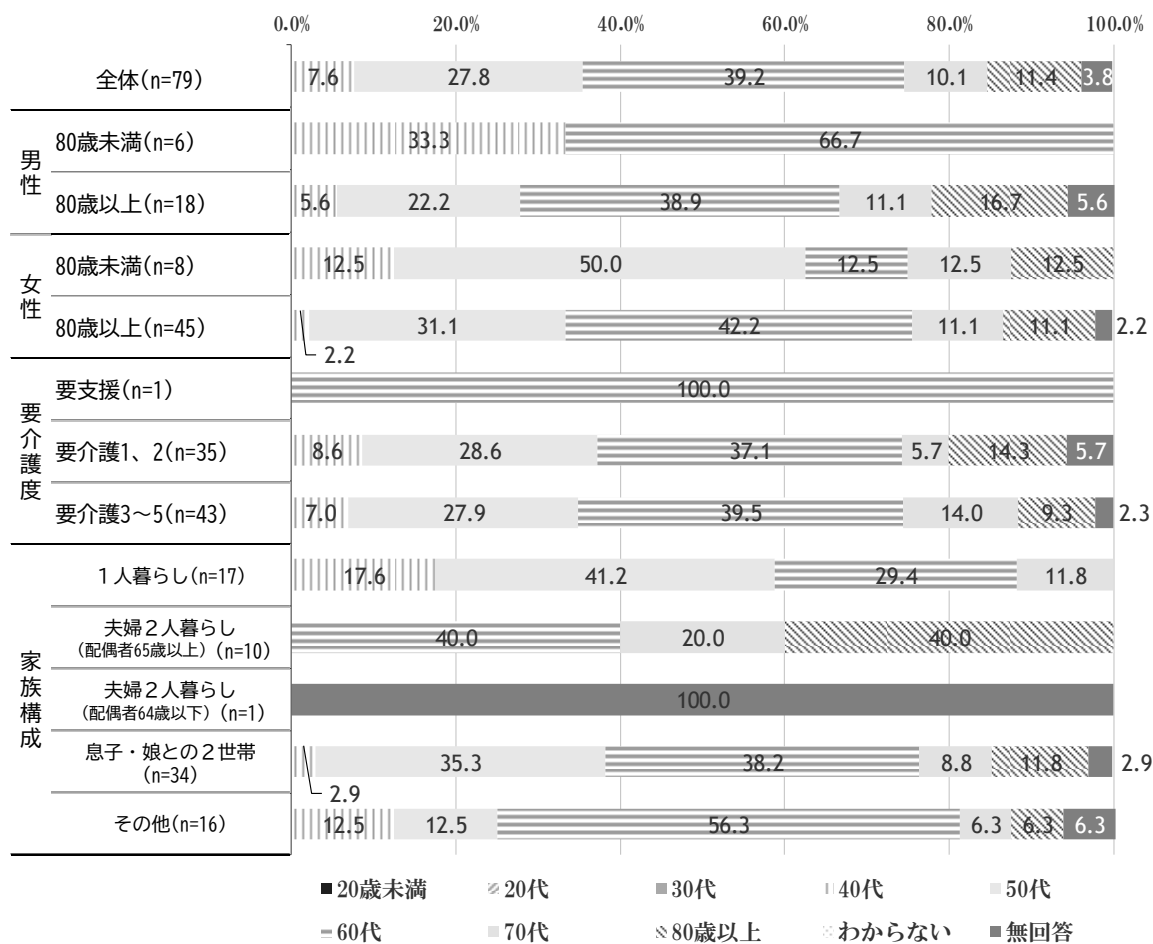



「金銭管理や生活面に必要な諸手続き」(73.4%)が最も多く、次いで「その他の家事(掃除、洗濯、買い物等)」(72.2%)、「食事の準備(調理等)」(68.4%)、「外出の付き添い、送迎等」(58.2%)、「服薬」(57.0%)となっています。

問29-2 現在、主な介護者の方が行っている介護等について、お答えください。  
(あてはまるものすべてに○)

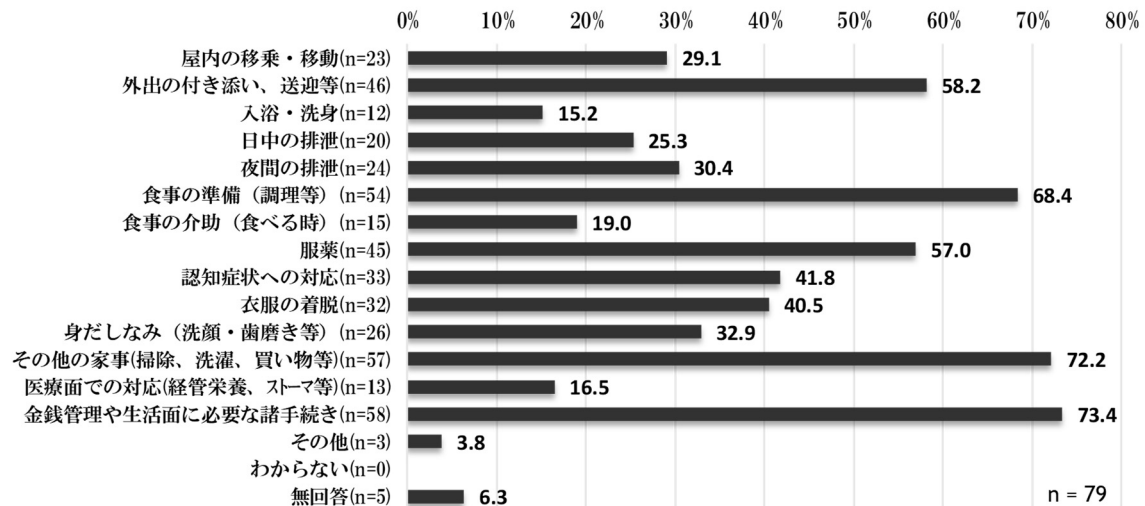

第2部 アンケート調査結果

単位：%

	有効回答数 (件)	屋内の移乗・移動	外出の付き添い、送迎等	入浴・洗身	日中の排泄	夜間の排泄	食事の準備(調理等)	食事の介助(食べる時)	服薬	
全体	79	29.1	58.2	15.2	25.3	30.4	68.4	19.0	57.0	
男性	80歳未満	6	50.0	83.3	16.7	33.3	33.3	50.0	33.3	33.3
	80歳以上	18	22.2	44.4	33.3	38.9	44.4	77.8	16.7	66.7
女性	80歳未満	8	25.0	50.0	25.0	12.5	12.5	50.0	12.5	37.5
	80歳以上	45	31.1	64.4	6.7	22.2	28.9	73.3	20.0	62.2
要介護度	要支援	1	-	-	-	-	100.0	-	-	-
	要介護1、2	35	14.3	57.1	17.1	8.6	8.6	65.7	5.7	54.3
	要介護3～5	43	41.9	60.5	14.0	39.5	48.8	69.8	30.2	60.5
家族構成	1人暮らし	17	17.6	82.4	17.6	-	11.8	52.9	5.9	41.2
	夫婦2人暮らし (配偶者65歳以上)	10	40.0	30.0	10.0	50.0	70.0	80.0	30.0	60.0
	夫婦2人暮らし (配偶者64歳以下)	1	-	-	-	-	-	-	-	-
	息子・娘との2世帯	34	32.4	61.8	14.7	29.4	35.3	79.4	20.6	58.8
	その他	16	25.0	43.8	18.8	25.0	18.8	56.3	18.8	68.8
	認知症状への対応	衣服の着脱	身だしなみ(洗顔・歯磨き等)	その他の家事(掃除、洗濯、買い物等)	医療面での対応(経管栄養、ストーマ等)	金銭管理や生活面に必要な諸手続き	その他	わからない	無回答	
全体	41.8	40.5	32.9	72.2	16.5	73.4	3.8	-	6.3	
男性	80歳未満	33.3	33.3	50.0	83.3	16.7	83.3	16.7	-	-
	80歳以上	38.9	50.0	38.9	77.8	16.7	66.7	11.1	-	5.6
女性	80歳未満	12.5	37.5	25.0	25.0	12.5	75.0	-	-	-
	80歳以上	51.1	40.0	31.1	80.0	17.8	77.8	-	-	4.4
要介護度	要支援	-	-	-	100.0	-	100.0	-	-	-
	要介護1、2	42.9	20.0	17.1	60.0	17.1	74.3	-	-	8.6
	要介護3～5	41.9	58.1	46.5	81.4	16.3	72.1	7.0	-	4.7
家族構成	1人暮らし	41.2	17.6	11.8	64.7	17.6	76.5	5.9	-	-
	夫婦2人暮らし (配偶者65歳以上)	30.0	80.0	40.0	70.0	10.0	70.0	10.0	-	-
	夫婦2人暮らし (配偶者64歳以下)	-	-	-	-	-	-	-	-	100.0
	息子・娘との2世帯	52.9	44.1	38.2	79.4	17.6	76.5	2.9	-	8.8
	その他	31.3	37.5	37.5	68.8	18.8	68.8	-	-	6.3

「介護のために仕事を辞めた家族・親族はいない」(50.6%)が最も多く、次いで「主な介護者が仕事を辞めた(転職除く)」(19.0%)、「主な介護者が転職した」(7.6%)となっています。

問29-3 ご家族やご親族の中で、ご本人の介護のために、過去に仕事を辞めた方はいますか。  
(現在働いているかどうかや、現在の勤務形態は問いません)(あてはまるものすべてに○)

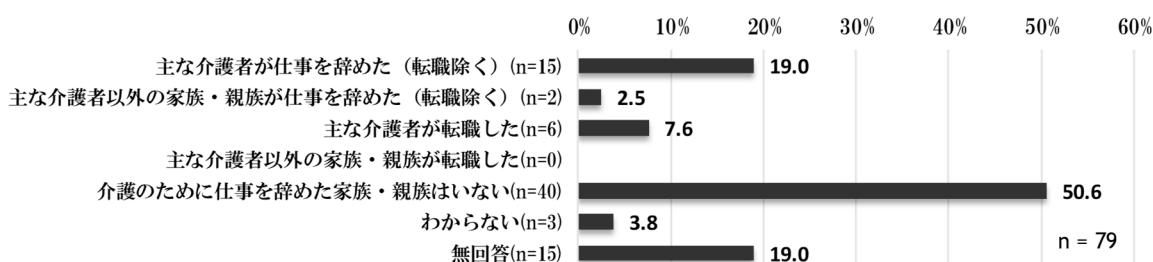

単位：%

	有効回答数(件)	主な介護者が仕事を辞めた(転職除く)	主な介護者以外の家族・親族が仕事を辞めた(転職除く)	主な介護者が転職した	主な介護者以外の家族・親族が転職した	介護のために仕事を辞めた家族・親族はいない	わからない	無回答	
全体	79	19.0	2.5	7.6	-	50.6	3.8	19.0	
男性	80歳未満	6	16.7	-	-	16.7	-	66.7	
	80歳以上	18	33.3	-	5.6	33.3	-	27.8	
女性	80歳未満	8	12.5	12.5	-	25.0	37.5	12.5	
	80歳以上	45	15.6	2.2	11.1	68.9	-	6.7	
要介護度	要支援	1	-	-	-	-	-	100.0	
	要介護1、2	35	11.4	2.9	8.6	54.3	5.7	17.1	
	要介護3～5	43	25.6	2.3	7.0	48.8	2.3	18.6	
家族構成	1人暮らし	17	-	-	5.9	76.5	5.9	11.8	
	夫婦2人暮らし(配偶者65歳以上)	10	20.0	-	10.0	50.0	-	20.0	
	夫婦2人暮らし(配偶者64歳以下)	1	-	-	-	-	-	100.0	
	息子・娘との2世帯	34	32.4	5.9	8.8	-	44.1	-	14.7
	その他	16	12.5	-	6.3	-	43.8	12.5	25.0

第2部 アンケート調査結果

「ご家族が記入」(61.7%) が最も多く、次いで「あて名のご本人が記入」(13.5%)、「(看護) 小規模多機能型居宅介護事業所職員」(5.0%)、「その他」(5.0%) となっています。

問30 この調査票に記入されたのはどなたですか。(○は1つ)

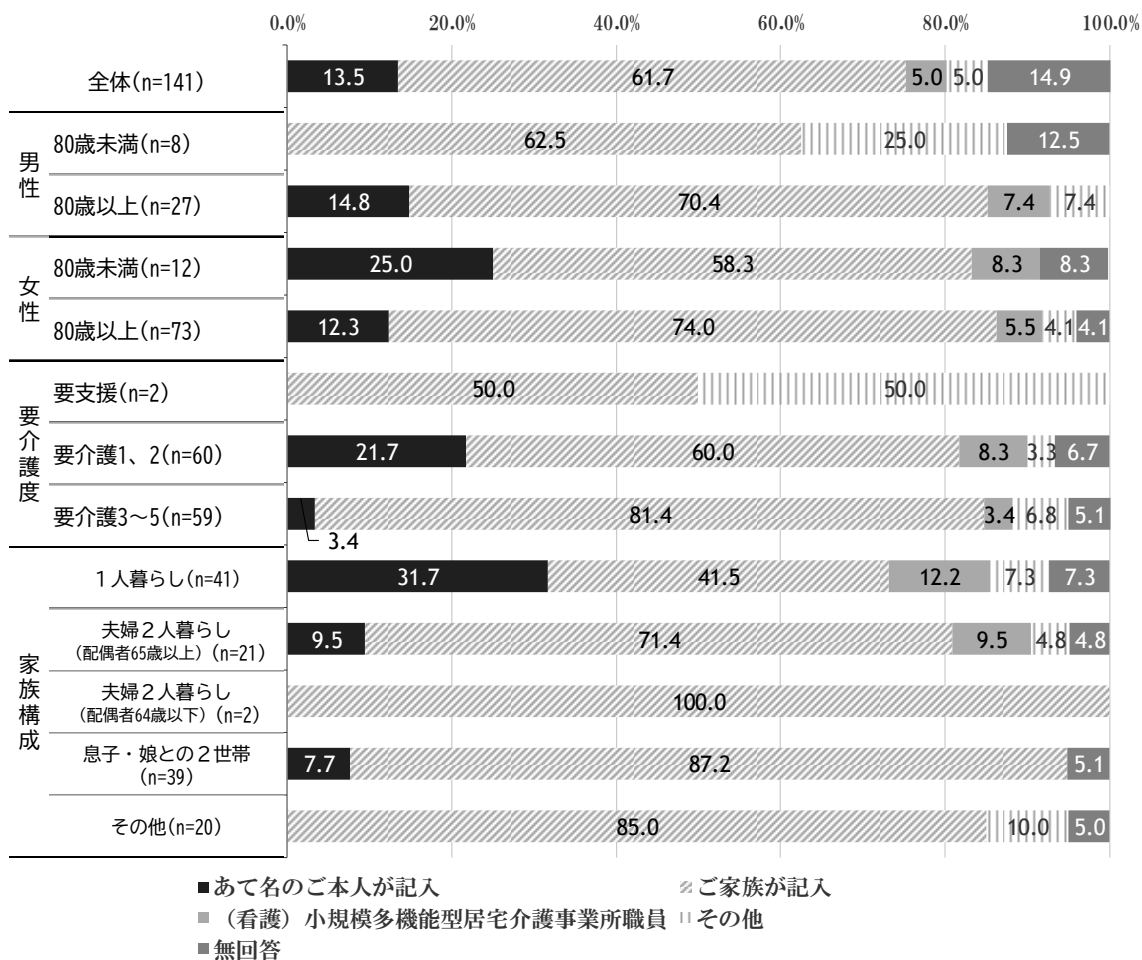

「おおむね健康」(46.8%)が最も多く、次いで「疲れがたまっている」(35.4%)、「病気ではないが体調がすぐれない」(8.9%)、「病弱」(5.1%)となっています。

問31 主に介護している方の健康状態はいかがですか。(○は1つ)

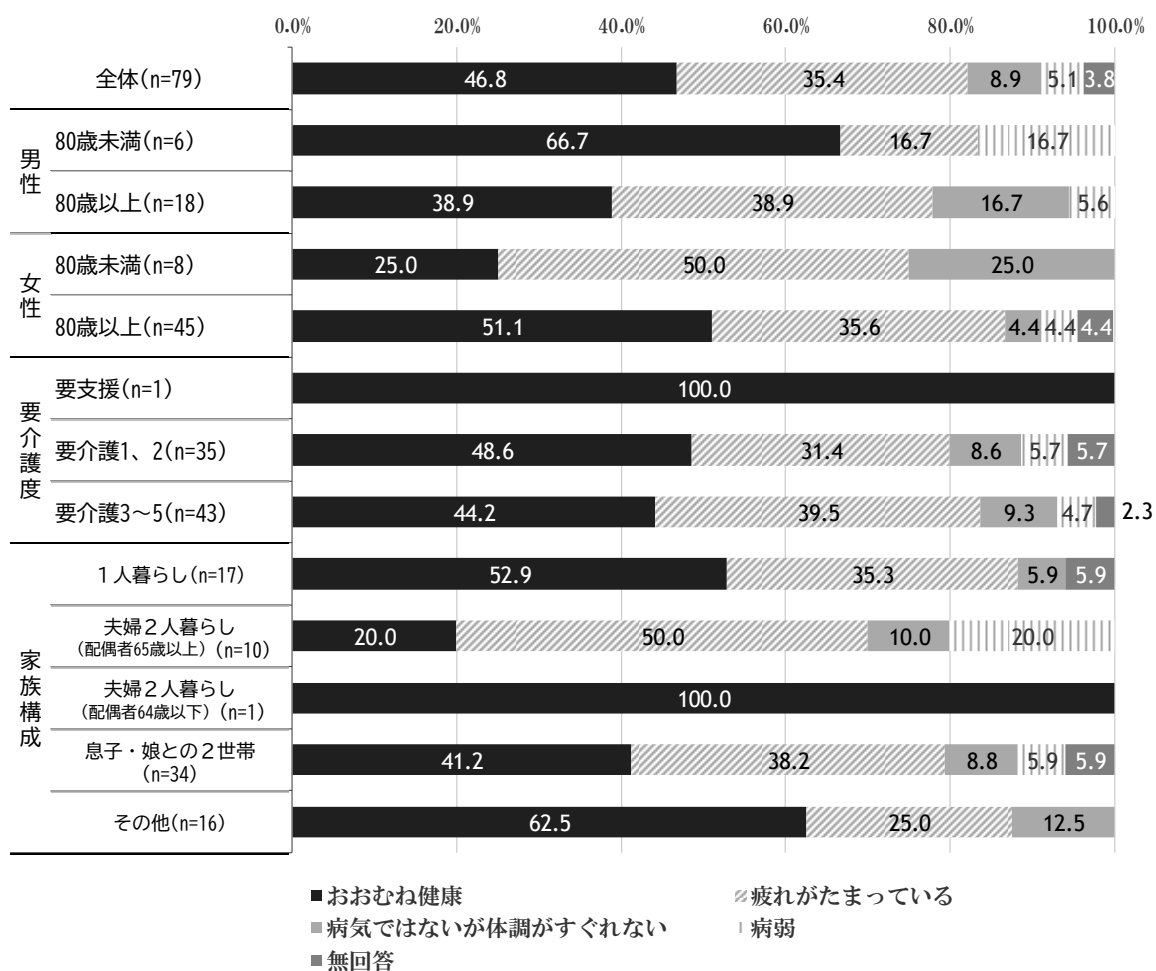

第2部 アンケート調査結果

「働いていない」(43.0%)が最も多く、次いで「フルタイムで働いている」(26.6%)、「パートタイムで働いている」(22.8%)、「わからない」(2.5%)となっています。

問32 主に介護している方の現在の勤務形態について、お答えください。(○は1つ)

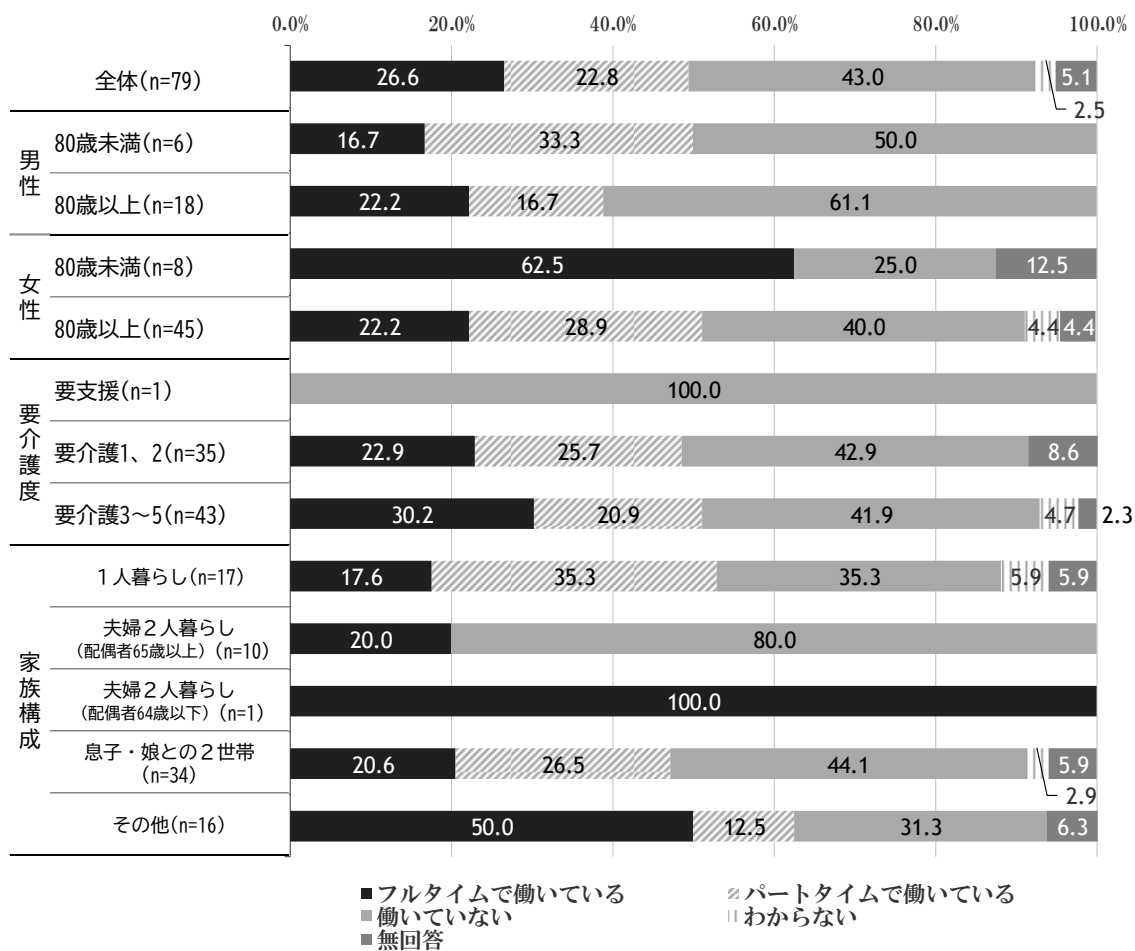

「特に行っていない」(30.8%)が最も多く、次いで「介護のために、2～4以外の調整をしながら、働いている」(28.2%)、「介護のために、「労働時間を調整(残業免除、短時間勤務、遅出・早帰・中抜け等)」しながら、働いている」(20.5%)、「介護のために、「休暇(年休や介護休暇等)」を取りながら、働いている」(20.5%)となっています。

問32で「1 フルタイムで働いている」及び「2 パートタイムで働いている」に○をつけた方のみ  
問32-1 主に介護している方は、介護をするにあたって、何か働き方についての調整等をしていますか。  
(あてはまるものすべてに○)

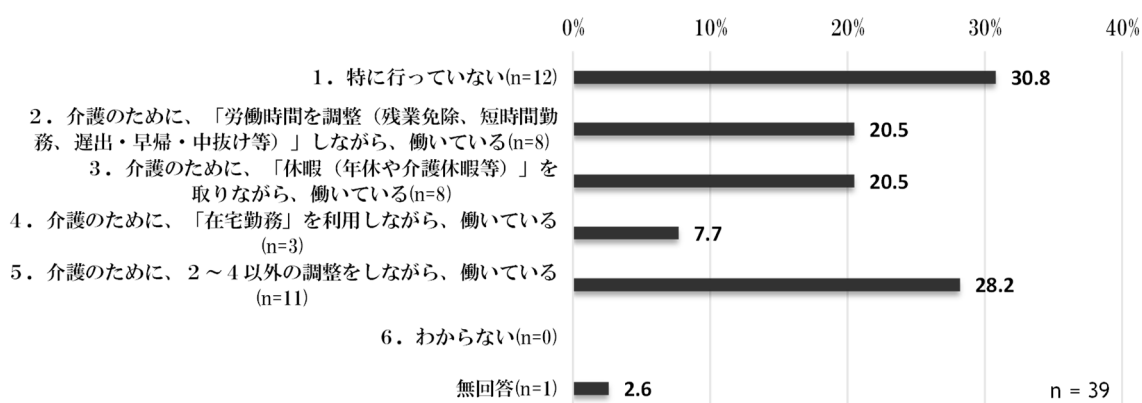

		有効回答数(件)	1. 特に行っていない	2. 中(残)抜(業)け(除)等)しながら働いている	3. 休暇等)介護のために「」を取りながら働いている	4. し(な)が(ら)働(い)て(い)る	5. し(な)が(ら)働(い)て(い)る	6. わからない	無回答
全体		39	30.8	20.5	20.5	7.7	28.2	-	2.6
男性	80歳未満	3	-	33.3	-	-	66.7	-	-
	80歳以上	7	-	42.9	28.6	14.3	28.6	-	-
女性	80歳未満	5	80.0	-	20.0	-	-	-	-
	80歳以上	23	34.8	17.4	21.7	8.7	26.1	-	4.3
要介護度	要支援	-	-	-	-	-	-	-	-
	要介護1、2	17	35.3	17.6	11.8	11.8	23.5	-	5.9
	要介護3～5	22	27.3	22.7	27.3	4.5	31.8	-	-
家族構成	1人暮らし	9	33.3	33.3	11.1	-	11.1	-	11.1
	夫婦2人暮らし(配偶者65歳以上)	2	-	-	100.0	-	-	-	-
	夫婦2人暮らし(配偶者64歳以下)	1	-	-	-	-	100.0	-	-
	息子・娘との2世帯	16	31.3	12.5	6.3	12.5	43.8	-	-
	その他	10	40.0	30.0	30.0	10.0	20.0	-	-

単位: %

第2部 アンケート調査結果

「介護休業・介護休暇等の制度の充実」(28.2%)が最も多く、次いで「自営業・フリーランス等のため、勤め先はない」(25.6%)、「介護をしている従業員への経済的な支援」(23.1%)、「特にない」(17.9%)、「制度を利用しやすい職場づくり」(15.4%)となっています。

問32-2 主に介護している方は、勤め先からどのような支援があれば、仕事と介護の両立に効果があると思いますか。(あてはまるものすべてに○)

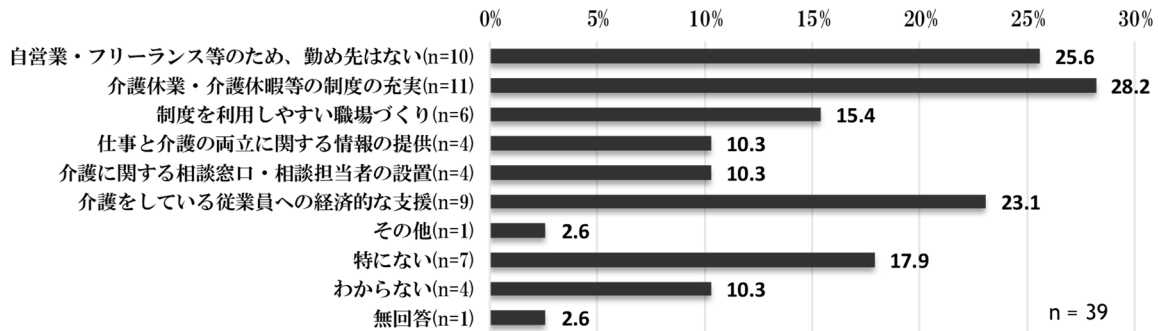

		有効回答数(件)	自営業・フリーランスのため、勤め先はない	介護休業・介護休暇等の制度の充実	制度を利用しやすい職場づくり	仕事と介護の両立に関する情報の提供	介護に関する相談窓口・相談担当者の設置	介護をしている従業員への経済的な支援	その他	特にない	わからない	無回答
全体		39	25.6	28.2	15.4	10.3	10.3	23.1	2.6	17.9	10.3	2.6
性別	男性	10	30.0	30.0	20.0	10.0	-	30.0	-	20.0	-	-
	女性	29	24.1	27.6	13.8	10.3	13.8	20.7	3.4	17.2	13.8	3.4
年齢	80歳未満	8	12.5	37.5	25.0	25.0	12.5	37.5	-	12.5	12.5	12.5
	80歳以上	30	30.0	23.3	13.3	6.7	10.0	16.7	3.3	20.0	10.0	-
要介護度	要支援	-	-	-	-	-	-	-	-	-	-	-
	要介護1、2	17	23.5	17.6	5.9	5.9	5.9	5.9	5.9	29.4	5.9	5.9
	要介護3～5	22	27.3	36.4	22.7	13.6	13.6	36.4	-	9.1	13.6	-
家族	1人暮らし	9	33.3	22.2	11.1	11.1	-	11.1	11.1	-	11.1	11.1
	夫婦2人暮らし(配偶者65歳以上)	2	-	100.0	50.0	-	-	100.0	-	-	-	-
	夫婦2人暮らし(配偶者64歳以下)	1	-	100.0	-	-	-	100.0	-	-	-	-
	息子・娘との2世帯	16	31.3	25.0	12.5	6.3	6.3	18.8	-	25.0	-	-
	その他	10	20.0	20.0	20.0	20.0	30.0	20.0	-	30.0	20.0	-

単位：%



「問題はあるが、何とか続けていける」(48.7%)が最も多く、次いで「問題なく、続けていける」(23.1%)、「続けていくのは、やや難しい」(15.4%)、「続けていくのは、かなり難しい」(5.1%)、「わからない」(5.1%)となっています。

問32-3 主に介護している方は、今後も働きながら介護を続けていけそうですか。(○は1つ)

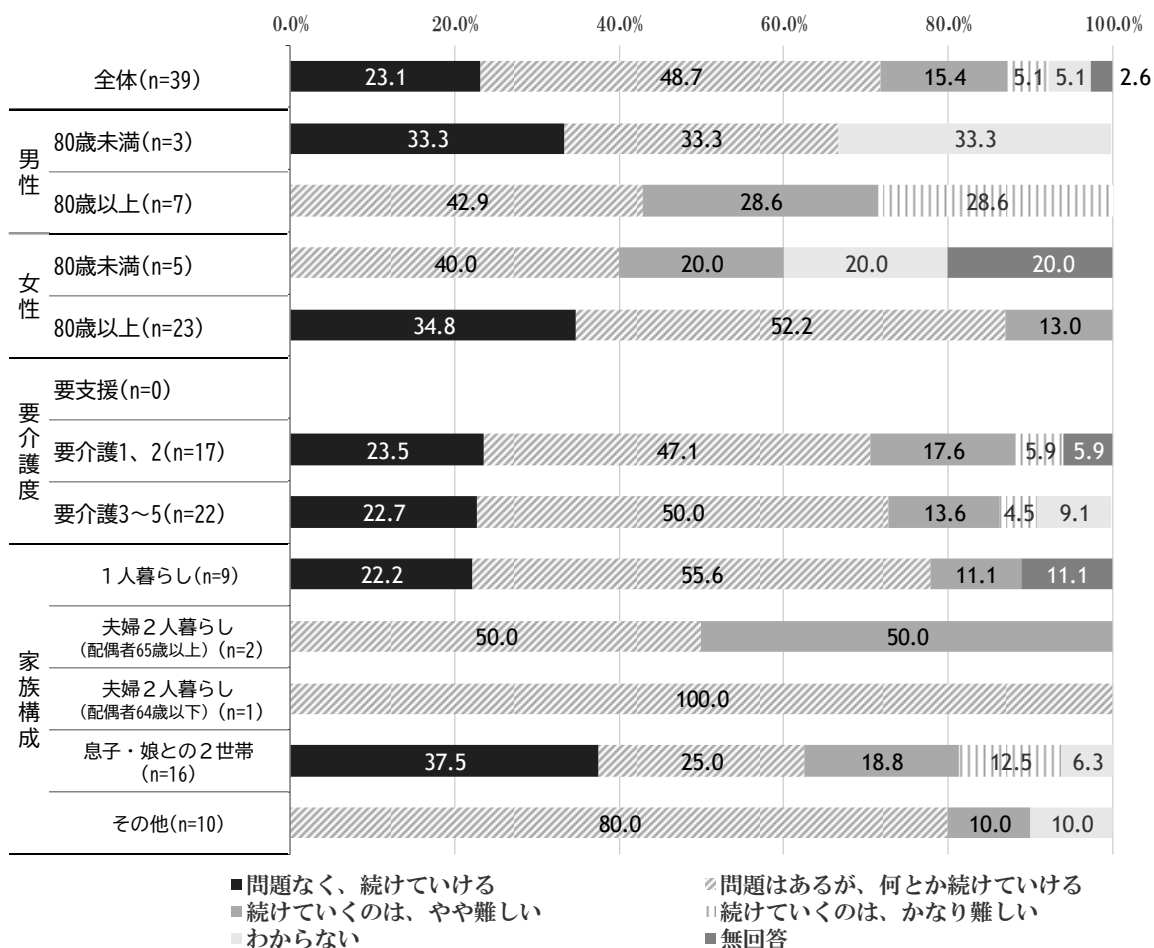

第2部 アンケート調査結果

「受けていない」(75.9%)が「受けている」(15.2%)よりも6割程多くなっています。

問33 主に介護している方は、要支援、要介護等の認定を受けていますか。(○は1つ)

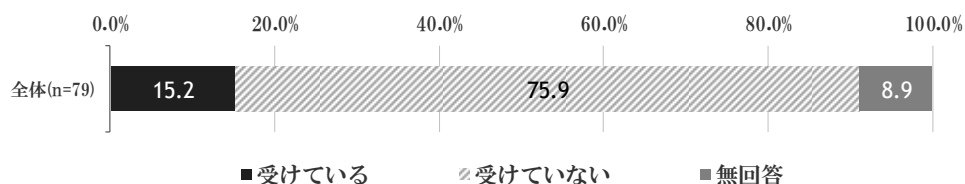

「要支援1」(25.0%)、「要支援2」(25.0%)、「要介護2」(25.0%)が最も多くなっています。

問33で「1. 受けている」に○をつけた方のみ

問33-1 問33で「1. 受けている」と答えた方の要介護(要支援)度はどれに該当しますか。(○は1つ)

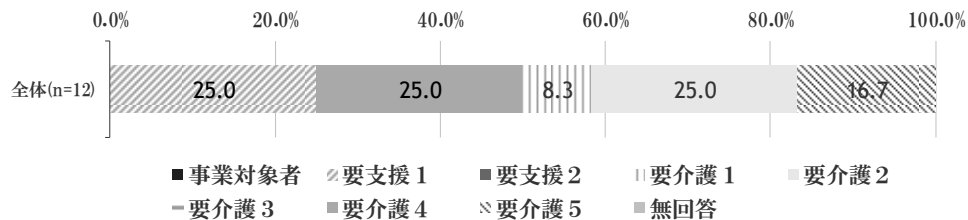

「代わってくれる人がいない」(46.8%)が最も多く、次いで「心身の疲労が大きい」(45.6%)、「経済的負担が大きい」(34.2%)、「旅行・趣味など生活を楽しむ余裕がない」(29.1%)、「睡眠が十分取れない」(26.6%)となっています。

問34 介護する上で、どんなことに困っていますか。(あてはまるものすべてに○)

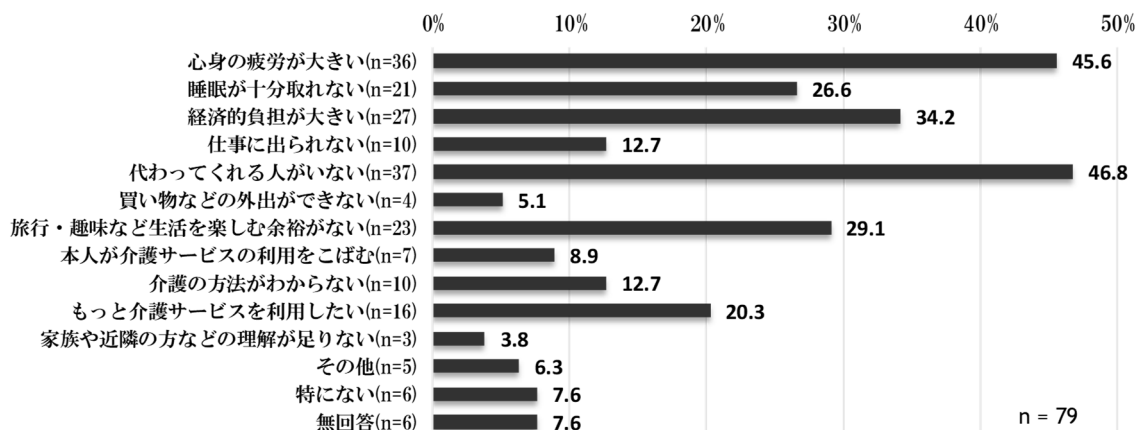

単位: %

	有効回答数 (件)	心身の疲労が大きい	睡眠が十分取れない	経済的負担が大きい	仕事に出られない	代わってくれる人がいない	買い物などの外出ができない	旅行・趣味など生活を楽しむ余裕がない	本人が介護サービスの利用をこぼむ	介護の方法がわからない	もっと介護サービスを利用したい	家族や近隣の方などの理解が足りない	その他	特になし	無回答	
全体	79	45.6	26.6	34.2	12.7	46.8	5.1	29.1	8.9	12.7	20.3	3.8	6.3	7.6	7.6	
年齢	20歳未満	-	-	-	-	-	-	-	-	-	-	-	-	-	-	
	20代	-	-	-	-	-	-	-	-	-	-	-	-	-	-	
	30代	-	-	-	-	-	-	-	-	-	-	-	-	-	-	
	40代	6	33.3	16.7	16.7	-	50.0	-	16.7	-	-	16.7	-	-	-	16.7
	50代	22	45.5	31.8	36.4	18.2	54.5	-	18.2	22.7	13.6	18.2	4.5	18.2	9.1	4.5
	60代	31	41.9	9.7	29.0	12.9	48.4	6.5	29.0	3.2	6.5	25.8	6.5	-	12.9	-
	70代	8	62.5	37.5	75.0	-	37.5	-	50.0	12.5	12.5	25.0	-	12.5	-	25.0
	80歳以上	9	66.7	66.7	33.3	11.1	44.4	11.1	33.3	-	33.3	11.1	-	-	-	11.1
	わからない	-	-	-	-	-	-	-	-	-	-	-	-	-	-	-

## 第2部 アンケート調査結果

「認知症状への対応」(46.8%)が最も多く、次いで「夜間の排泄」(36.7%)、「金銭管理や生活面に必要な諸手続き」(27.8%)、「日中の排泄」(21.5%)となっています。

問35 現在の生活を継続していくにあたって、主に介護している方が不安に感じる介護等がありますか。  
(現状で行っているか否かは問いません)(○は3つまで)

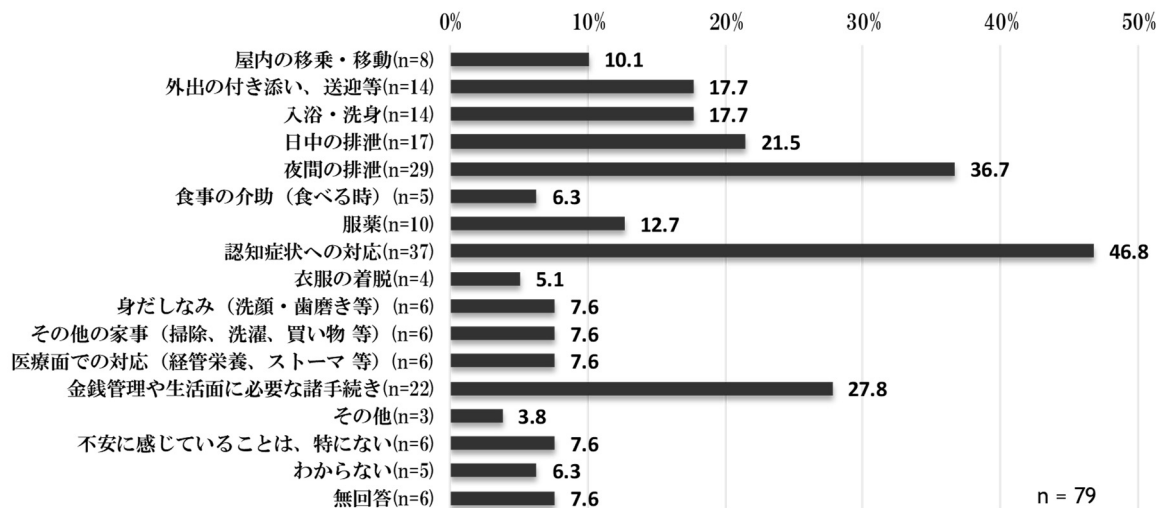

第6章 (看護) 小規模多機能型居宅介護利用者調査結果

単位：%

	有効回答数(件)	屋内の移乗・移動	外出の付き添い、送迎等	入浴・洗身	日中の排泄	夜間の排泄	食事の介助(食べる時)	服薬	認知症状への対応	
全体	79	10.1	17.7	17.7	21.5	36.7	6.3	12.7	46.8	
年齢	20歳未満	-	-	-	-	-	-	-	-	
	20代	-	-	-	-	-	-	-	-	
	30代	-	-	-	-	-	-	-	-	
	40代	6	-	16.7	16.7	16.7	33.3	-	33.3	
	50代	22	13.6	40.9	18.2	13.6	27.3	4.5	13.6	59.1
	60代	31	12.9	3.2	16.1	25.8	41.9	9.7	22.6	38.7
	70代	8	12.5	-	12.5	37.5	37.5	-	-	50.0
	80歳以上	9	-	33.3	22.2	22.2	55.6	-	-	44.4
	わからない	-	-	-	-	-	-	-	-	-

  

	衣服の着脱	顔身だしなみ(洗顔・歯磨き等)	除菌、洗濯、買い物(その他家事)	トイレ等(経管栄養、医療面での対応)	金銭管理や生活面に必要な諸手続き	その他	不安に感じていることは、特にない	わからない	無回答	
全体	5.1	7.6	7.6	7.6	27.8	3.8	7.6	6.3	7.6	
年齢	20歳未満	-	-	-	-	-	-	-	-	
	20代	-	-	-	-	-	-	-	-	
	30代	-	-	-	-	-	-	-	-	
	40代	-	16.7	-	-	16.7	-	16.7	16.7	-
	50代	-	-	9.1	9.1	18.2	4.5	9.1	4.5	4.5
	60代	6.5	9.7	9.7	9.7	35.5	3.2	9.7	9.7	3.2
	70代	12.5	12.5	12.5	-	25.0	-	-	-	37.5
	80歳以上	11.1	11.1	-	11.1	33.3	11.1	-	-	-
	わからない	-	-	-	-	-	-	-	-	-

## 第2部 アンケート調査結果

「ケアマネジャー」(58.2%)が最も多く、次いで「家族・親族」(44.3%)、「介護サービス事業者」(34.2%)、「医師」(20.3%)、「友人・知人」(12.7%)となっています。

問36 主に介護している方は、介護について誰かに相談していますか。(あてはまるものすべてに○)

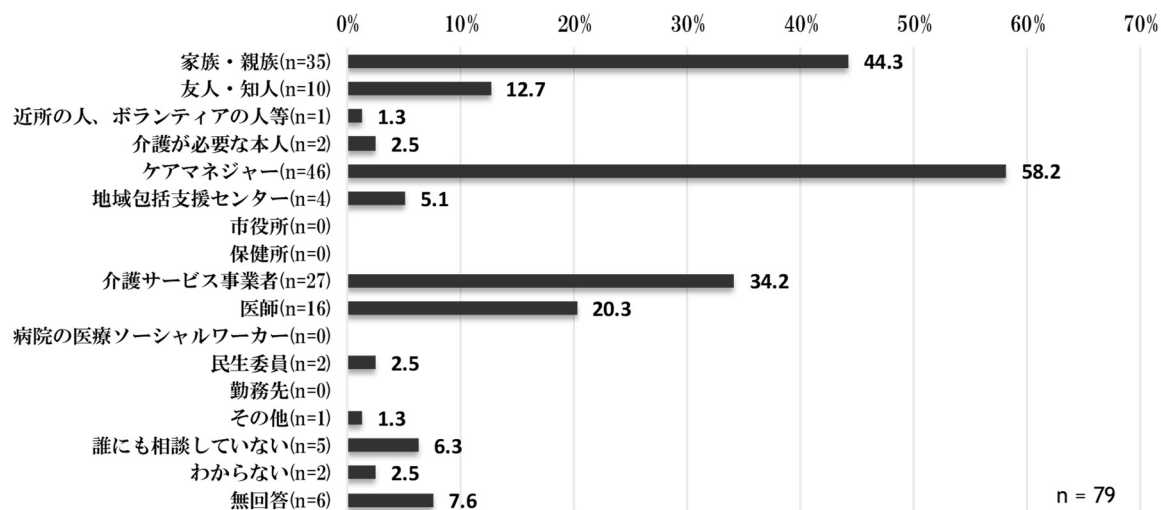

第6章 (看護) 小規模多機能型居宅介護利用者調査結果

単位：%

	有効回答数(件)	家族・親族	友人・知人	近所の人、ボランティアの人等	介護が必要な本人	ケアマネジャー	地域包括支援センター	市役所	保健所
全体	79	44.3	12.7	1.3	2.5	58.2	5.1	-	-
年齢	20歳未満	-	-	-	-	-	-	-	-
	20代	-	-	-	-	-	-	-	-
	30代	-	-	-	-	-	-	-	-
	40代	6	50.0	16.7	-	-	66.7	33.3	-
	50代	22	31.8	18.2	4.5	-	63.6	-	-
	60代	31	48.4	16.1	-	3.2	58.1	-	-
	70代	8	50.0	-	-	-	50.0	-	-
	80歳以上	9	44.4	-	-	11.1	44.4	11.1	-
わからない	-	-	-	-	-	-	-	-	-

	介護サービス事業者	医師	病院のソーシャルワーカー	民生委員	勤務先	その他	誰にも相談していない	わからない	無回答
全体	34.2	20.3	-	2.5	-	1.3	6.3	2.5	7.6
年齢	20歳未満	-	-	-	-	-	-	-	-
	20代	-	-	-	-	-	-	-	-
	30代	-	-	-	-	-	-	-	-
	40代	33.3	33.3	-	-	-	-	-	-
	50代	40.9	13.6	-	9.1	-	-	9.1	4.5
	60代	19.4	19.4	-	-	-	3.2	9.7	6.5
	70代	37.5	12.5	-	-	-	-	-	37.5
	80歳以上	55.6	33.3	-	-	-	-	-	-
わからない	-	-	-	-	-	-	-	-	-

## 第2部 アンケート調査結果

「介護の負担が軽くなった」(67.1%)が最も多く、次いで「変わらない」(19.0%)、「介護の負担が重くなった」(3.8%)、「その他」(2.5%)となっています。

問37 介護サービスを受けるようになって、介護者の肉体的・精神的な介護負担はどう変わりましたか。  
(○は1つ)

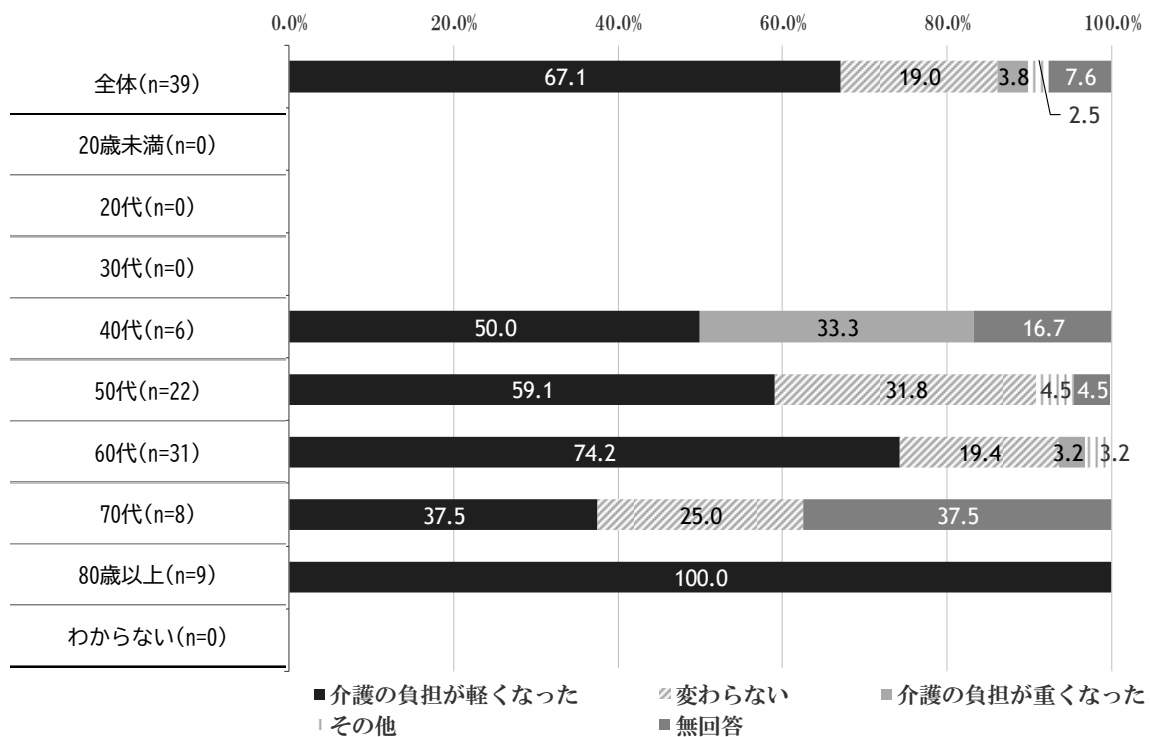



どのサービスも現在「知らない」が最も多くなっています。

今後の利用については「利用したい」が「利用したくない」を大きく上回っています。

問38 岐阜市が実施している家族介護を援助するサービスについて、現在の利用状況と今後の利用意向についておたずねします。①～③のそれぞれの項目について、「現在」は1～4、「今後」は1～3のあてはまるもの1つに○をつけてください。

① 家族介護用品支給事業

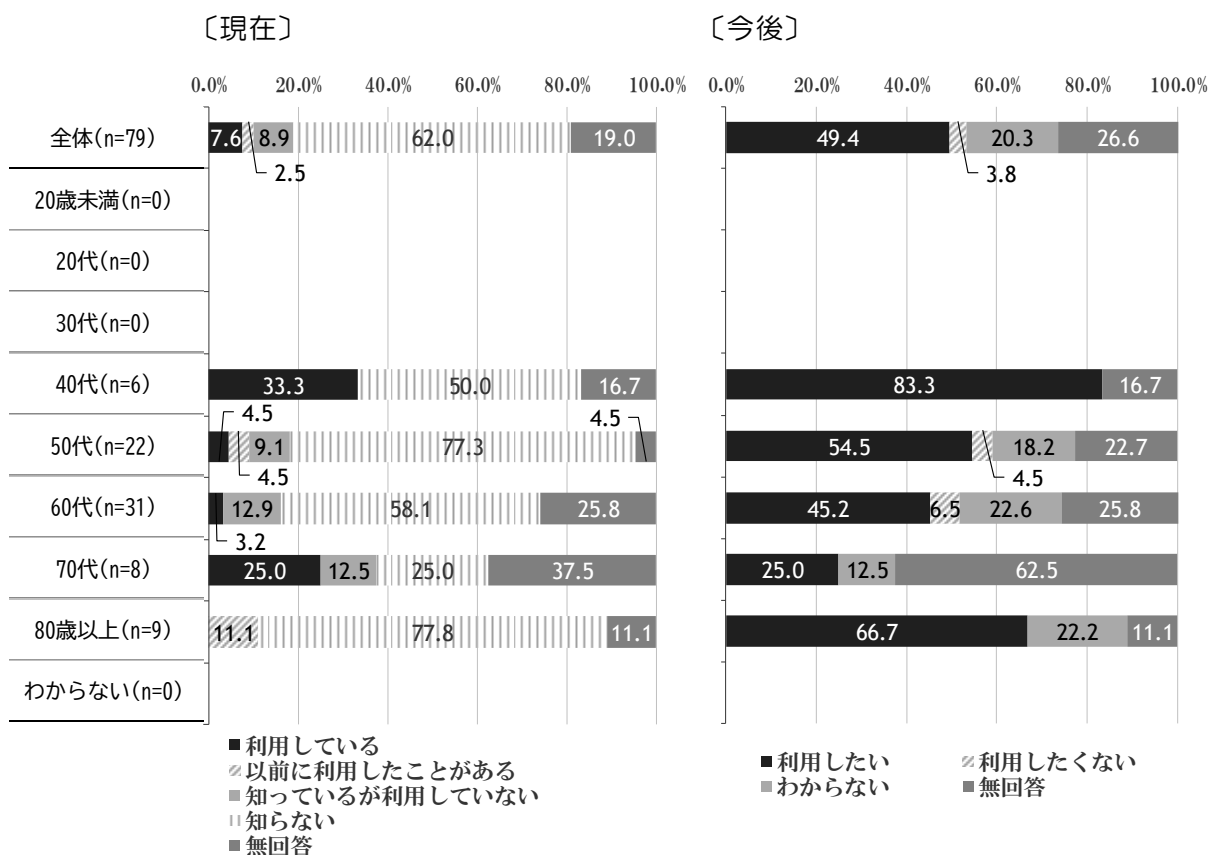

第2部 アンケート調査結果

②家族介護慰労金支給事業

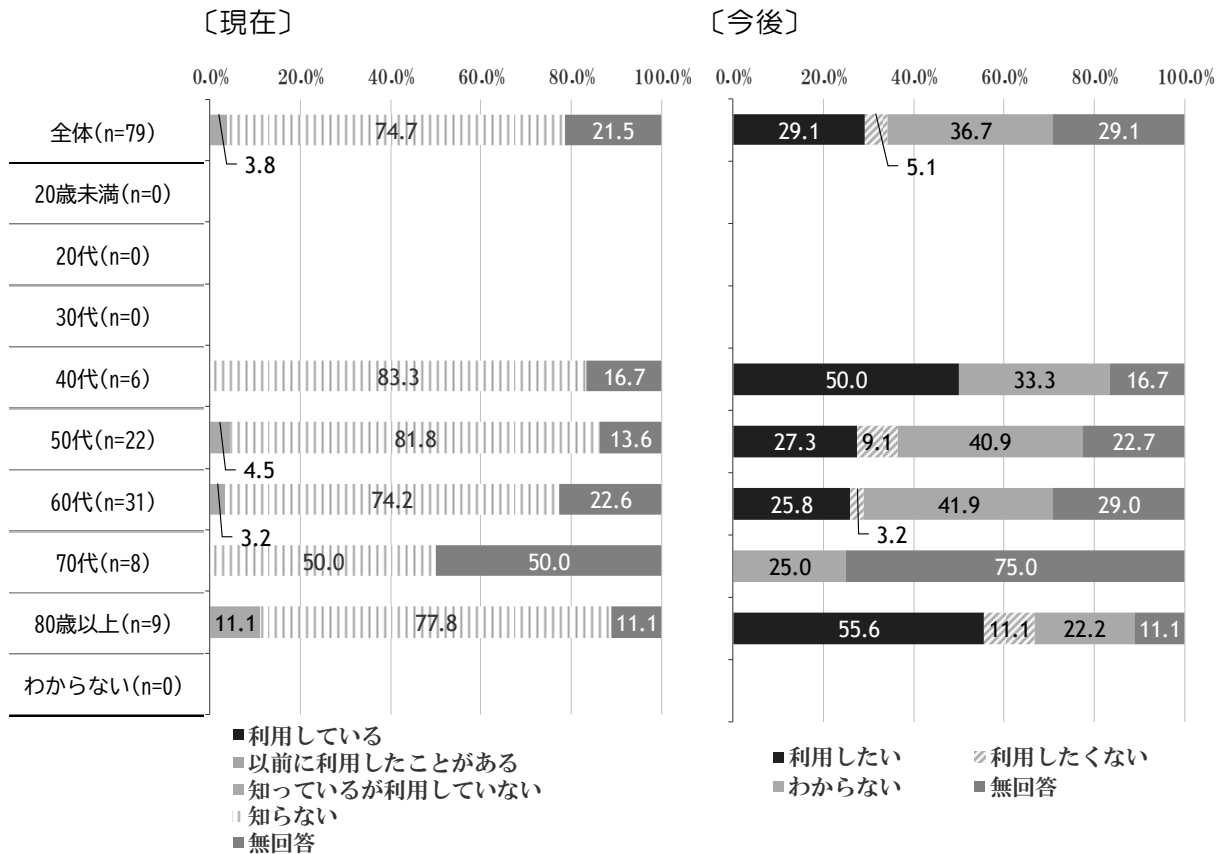

③家族介護教室

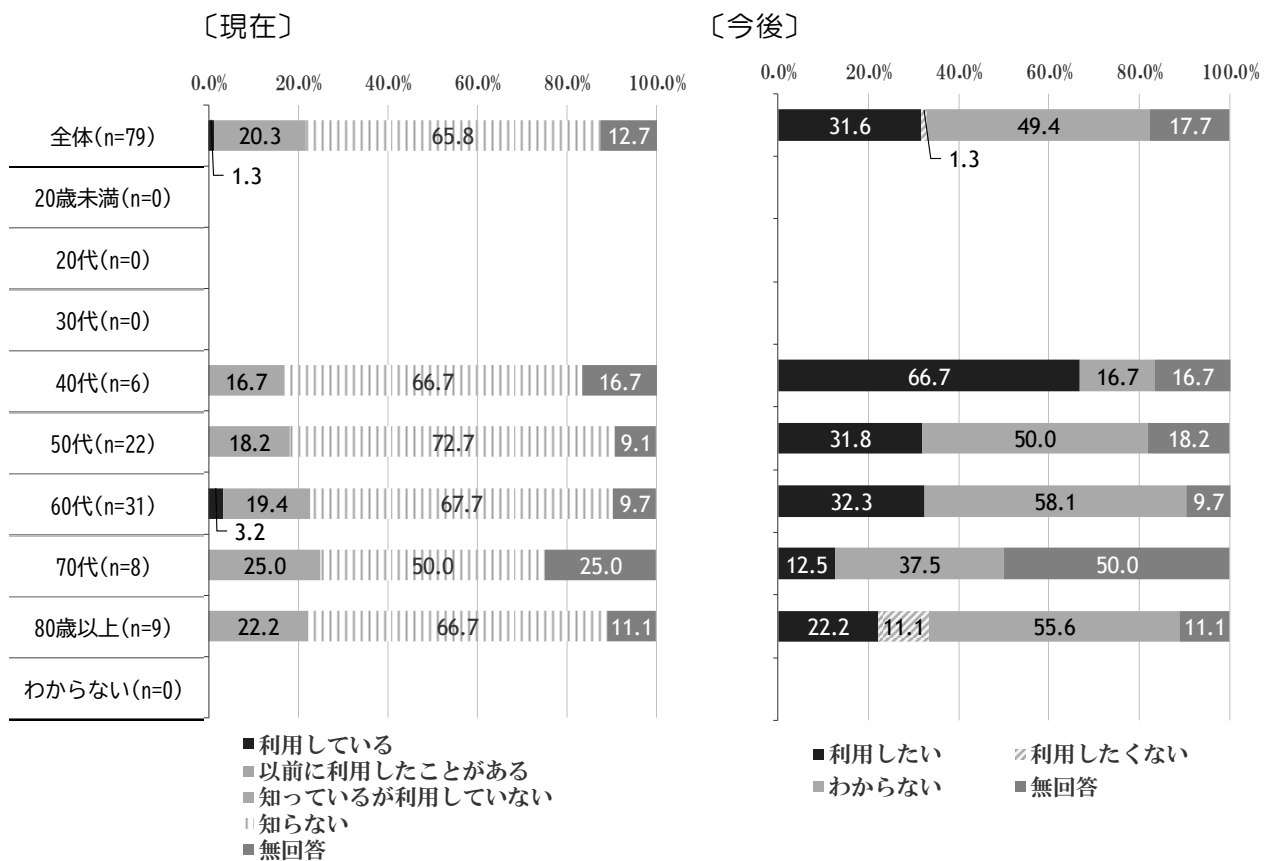

「ある(軽い)」(51.9%)が最も多く、次いで「ある(重い)」(27.8%)、「ない」(17.7%)となっています。

問39 調査対象の方に認知症状はありますか。(○は1つ)

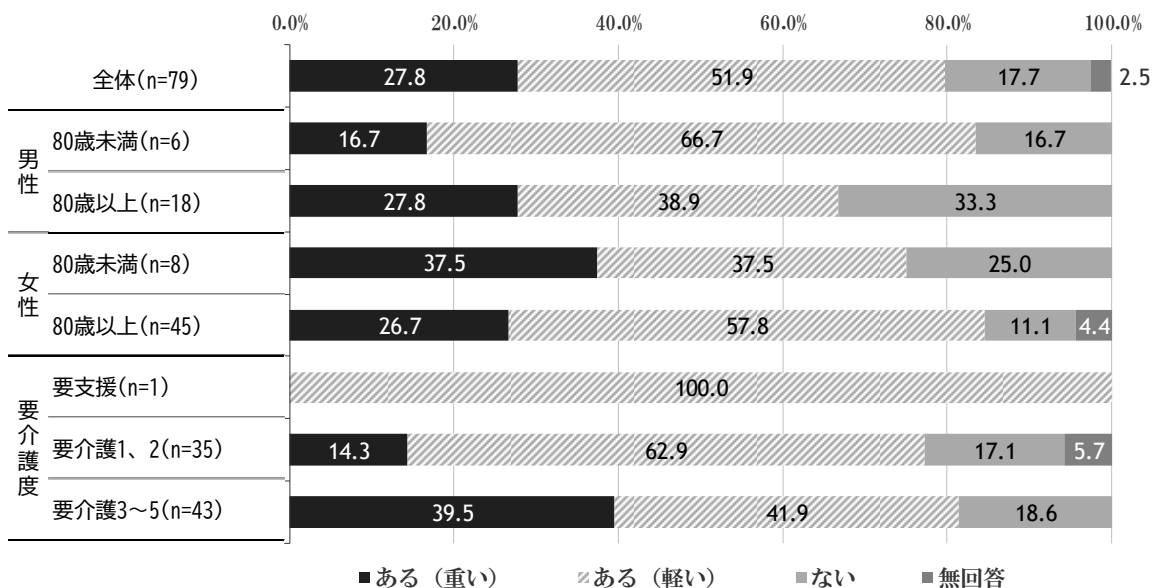

「ない」(84.1%)が最も多く、次いで「ある(昼夜間)」(7.9%)、「ある(夜間)」(4.8%)、「ある(昼間)」(1.6%)となっています。

問39で「1. ある(重い)」「2. ある(軽い)」に○をつけた方のみ  
問39-1 調査対象の方は徘徊されることがありますか。(○は1つ)

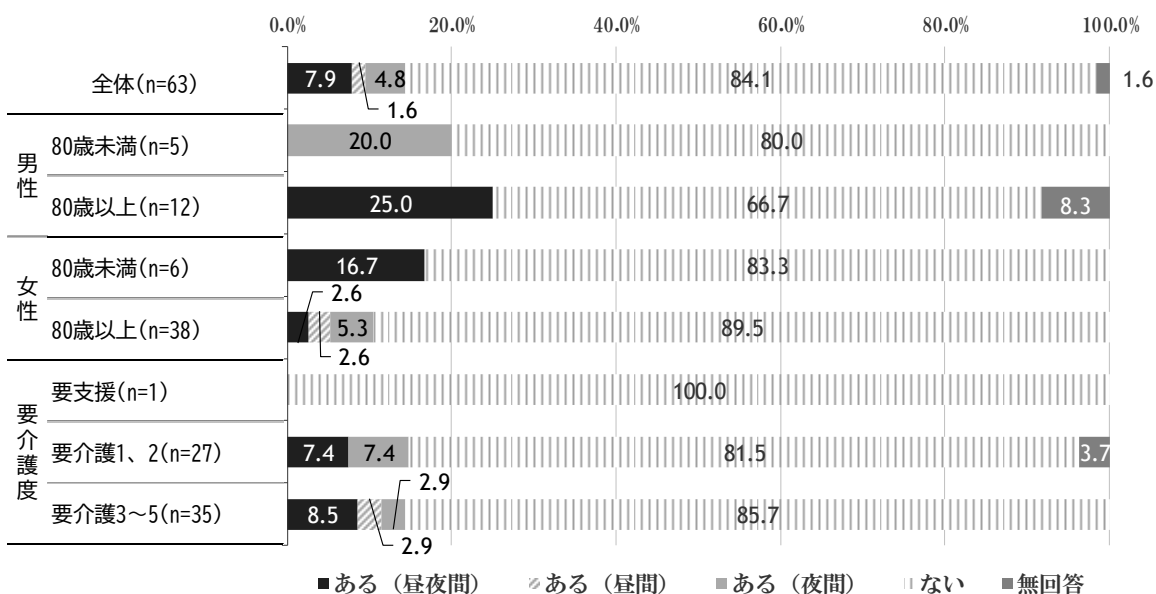

## (7) 自由回答

今回の調査で自由な意見・要望を聞いたところ、35人の意見が得られました。内訳は以下のとおりになっています。なお以下の件数は、1人が何件ものテーマにも言及している場合もあるため、回答者数と一致しません。

以下のようなテーマで、自由なご意見・ご要望がありました。

テーマ	件数
アンケートについて	5
介護保険制度・認定	3
生活環境	1
施設サービス	7
公共交通機関・免許について	1
経済的問題について	9
情報提供・相談について	3
健康状態など	2
認知症について	7
地域活動・ボランティアについて	1
家族介護について	5
事業所・ケアマネジャー・ヘルパーについて	6
その他	4
合計	54