

VI 付属資料

1 参考資料

(1) 人口及び就業構造

① 年齢層別人口動態

単位（人口：人）

区分	年次	総数	年齢層別人口								
			0～19歳	20代	30代	40代	50代	60代	70代	80歳～	不詳
岐阜市	平成22年	413,136	75,593	42,484	56,270	54,809	49,948	60,208	44,529	25,526	3,769
	27年	406,735	71,284	38,708	45,585	59,248	49,357	56,039	47,796	31,845	6,873
	令和2年	402,557	64,197	35,244	37,806	53,593	51,861	46,582	52,075	36,888	24,311

※平成22年、平成27年、令和2年国勢調査による。

② 産業部門別就業者数等

単位（就業者数：人、比率：%）

区分	総数		第1次産業								第2次産業		第3次産業	
			合計		農業		林業		漁業					
	就業者数	比率	就業者数	比率	就業者数	比率	就業者数	比率	就業者数	比率	就業者数	比率	就業者数	比率
岐阜市	201,532	100	3,091	1.5	2,963	1.4	102	0.0	26	0.0	47,867	23.7	150,574	74.7

※長良川地域森林計画書資料編による。

(2) 土地利用

単位（面積：ha）

区分	総数	森林総数	農地（経営耕地）面積				その他
			総数	田	畑	樹園地	
岐阜市	20,360	6,038	2,333	1,830	354	150	11,989

※長良川地域森林計画書資料編による。

(3) 森林転用面積

① 森林から森林以外への異動（転出）

単位（面積：ha）

区分	総数	農用地				ゴルフ・スキー場		住宅、別荘、工場等、建物敷地及びその他附帯地			
		田	畑	人工草地	樹園地	ゴルフ場	スキー場	住宅地	工場等	別荘地等	公共用地
岐阜市	7.38	0.00	0.00	0.00	0.00	0.00	0.00	0.00	0.00	0.00	0.00

区分	採土採石	その他							
		一般道路	林道	ダム	未利用の原野	天然草地	国有林	市町村変更	錯誤その他
岐阜市	0.00	3.61	0.00	0.00	0.00	0.00	3.11	0.00	0.66

② 森林以外から森林への異動（転入）

単位（面積：ha）

区分	総数	農用地				ゴルフ・スキー場		住宅、別荘、工場等、建物敷地及びその他附帯地			
		田	畑	人工草地	樹園地	ゴルフ場	スキー場	住宅地	工場等	別荘地等	公共用地
岐阜市	0.43	0.00	0.08	0.00	0.00	0.00	0.00	0.00	0.00	0.00	0.00

区分	採土採石	その他							
		一般道路	林道	ダム	未利用の原野	天然草地	国有林	市町村変更	錯誤その他
岐阜市	0.00	0.00	0.00	0.00	0.00	0.00	0.00	0.00	0.35

※長良川地域森林計画書資料編による。

(4) 森林資源の現況等

① 保有者形態別森林面積

単位(面積:ha)

区分	林種	森林総面積			計	人工林			天然林			
		合計	対象内	対象外		計	対象内	対象外	計	対象内	対象外	
岐阜市	総計	6,037.61	5,785.09	32.27	5,744.83	962.37	949.33	0.73	4,782.46	4,585.94	29.48	
	国有林	220.25	-	-	179.35	12.31	-	-	167.04	-	-	
	(うち官行造林地)	-	-	-	-	-	-	-	-	-	-	
	計	5,817.36	5,785.09	32.27	5,565.48	950.06	949.33	0.73	4,615.42	4,585.94	29.48	
	公有林	都道府県有林	3.05	3.05	-	2.21	1.19	1.19	-	1.02	1.02	-
		(うち県行造林地)	-	-	-	-	-	-	-	-	-	-
		市町村有林	197.58	197.58	-	195.07	17.89	17.89	-	177.18	177.18	-
		財産区有林	57.61	57.61	-	57.04	19.48	19.48	-	37.56	37.56	-
		私有林	5,559.12	5,526.85	32.27	5,311.16	911.50	910.77	0.73	4399.66	4,370.18	29.48

※県庁林政課調べ。

② 在(市町村)者・不在(市町村)者別私有林面積

単位(面積:ha)

区分	私有林 合計面積	在(市町村)者面積	不在(市町村)者面積		
			計	県内	県外
岐阜市	5,526.85	4,885.61	641.24	302.17	339.07

※県庁林政課調べ。

③ 民有林の齢級別面積

単位(面積:ha)

区分	林種	樹種	合計 面積	0	1	2	3	4	5	6	7	8	9	10	11以上
岐阜市	人工林	合計	5,535.27	-	1.03	2.52	2.73	2.17	86.13	85.21	104.26	232.96	151.72	71.75	4,794.79
		合計	949.33	-	1.03	2.37	2.06	2.17	14.62	80.01	103.69	228.85	143.51	65.55	305.47
	人工林	11 スギ	109.11	-	-	-	0.47	-	0.63	1.14	1.18	1.61	4.21	2.63	97.24
		12 ひのき	722.55	-	1.03	2.33	1.59	1.45	10.84	75.33	99.37	203.09	120.16	56.30	151.06
		14 あかまつ	43.57	-	-	0.01	-	-	-	0.27	0.44	-	-	6.10	36.75
		13 からまつ 15 くらまつ	20.41	-	-	0.03	-	-	-	-	-	0.33	-	-	20.05
		16,19 その他針葉 樹	-	-	-	-	-	-	-	-	-	-	-	-	-
		その他広葉樹	53.69	-	-	-	-	0.72	3.15	3.27	2.70	23.82	19.14	0.52	0.37
		天然林	合計	4,585.94	-	-	0.15	0.67	-	71.51	5.20	0.57	4.11	8.21	6.20
	天然林	11 スギ	0.44	-	-	-	-	-	-	-	-	-	-	-	0.44
		12 ひのき	31.44	-	-	-	-	-	-	-	-	-	-	-	31.20
		14 あかまつ	4,011.62	-	-	-	-	-	-	-	-	1.43	-	0.90	4,009.29
		13 からまつ 15 くらまつ	0.35	-	-	-	-	-	-	-	-	-	-	-	0.35
		16,19 その他針葉 樹	7.13	-	-	-	-	-	-	-	-	-	-	-	7.13
		その他広葉樹	534.96	-	-	0.15	0.67	-	71.51	5.20	0.57	2.68	8.21	5.06	440.91

※県庁林政課調べ。

④ 保有山林面積規模別林家数

単位(体数:体)

区分	総数	不明	1ha未満	1~5ha	5~10ha	10~20ha	20~30ha	30~50ha	50~ 100ha	100~ 500ha	500ha以上
岐阜市	4,496	1	3,131	1,137	143	45	15	11	7	2	4

※県庁林政課調べ。

(5) 計画期間内において間伐を実施する必要があると認められる森林の所在

該当無し。

(6) 市町村における林業の位置付け
産業別総生産額

単位（金額：100万円、比率：％）

区分	総数		第1次産業								第2次産業		第3次産業	
			合計		農業		林業		水産業					
岐阜市	金額	比率	金額	比率	金額	比率	金額	比率	金額	比率	金額	比率	金額	比率
		1,679,058	100	4,553	0.27	4,463	0.26	61	0.00	29	0.00	231,831	13.80	1,442,674

※長良川地域森林計画書資料編による。

(7) 林業関係の就業状況

単位（就業者数：人）

区分	総数		雇用労働者																自家労働者									
			市町村		財産区		森林組合		生産 森林組合		会社		事業 協同組合		その他の 団体		個人事業体		小計		自 営 業 主	一 人 親 方	家 族 従 事 者	小 計				
岐阜市	体数	人数	体数	人数	体数	人数	体数	人数	体数	人数	体数	人数	体数	人数	体数	人数	体数	人数	体数	人数	体数	人数	体数	人数	体数	人数	体数	人数
		10	44	0	0	0	0	0	0	0	0	8	41	0	0	0	0	2	3	10	44	0	0	0	0	0	0	0

※岐阜県林業労働力調査による。

(8) 森林経営管理制度による経営管理権の設定状況
経営管理権の設定は無し。

番号	所在	現況 (面積、樹種、林齢、材積等)	経営管理実施権 設定の有無
—	—	—	—

2 別表

【別表1】 公益的機能別施業森林等の区域（集計表）

区 分	面 積 (ha)
水源の涵（かん）養の機能の維持増進を図るための森林施業を推進すべき森林 （水源涵（かん）養機能維持増進森林）	362.77
土地に関する災害の防止及び土壌の保全の機能の維持増進を図るための森林施業を推進すべき森林 （山地災害防止／土壌保全機能維持増進森林）	1,316.55
快適な環境の形成の機能の維持増進を図るための森林施業を推進すべき森林 （快適環境形成機能維持増進森林）	5,658.24
保健文化機能の維持増進を図るための森林施業を推進すべき森林 （保健文化機能維持増進森林）	1,319.84
木材の生産機能の維持増進を図るための森林施業を推進すべき森林 （木材等生産機能維持増進森林）	116.51
木材の生産機能の維持増進を図るための森林施業を推進すべき森林のうち、特に効率的な施業が可能な森林	0.00

【別表2】 公益的機能別施業森林の区域内における施業の方法（集計表）

施 業 の 方 法	面 積 (ha)
伐期の延長を推進すべき森林	316.13
長伐期施業を推進すべき森林	2,122.73
複層林施業を推進すべき森林（択伐によるものを除く）	3,345.80

【別表3】 鳥獣害防止森林区域

対 象 鳥 獣 の 種 類	森 林 の 区 域	面 積 (ha)
ニホンジカ	1・2・3・4・5・6・7・8・9・ 13・14・15・22・23	539.21

【別表4】公益的機能別施業森林等の区域一覧

植：植栽によらなければ適確な更新が困難な森林

水：水源涵（かん）養機能維持増進森林

山：山地災害防止／土壌保全機能維持増進森林

快：快適環境形成機能維持増進森林

保：保健文化機能維持増進森林

木：木材等生産機能維持増進森林

木(特)：木材等生産機能維持増進森林のうち、特に効率的な施業が可能な森林

林班	準林班数字	準林班	林小班	枝番	面積(ha)	植	水	山	快	保	木	木(特)	施業種
1	1	イ	1	1	0.72	○			○		○		長伐期施業
1	1	イ	1	2	0.26	○			○		○		長伐期施業
1	1	イ	2	1	0.21	○			○		○		長伐期施業
1	1	イ	2	2	0.46				○		○		長伐期施業
1	1	イ	3	0	0.10	○			○		○		長伐期施業
1	1	イ	4	0	0.22	○			○		○		長伐期施業
1	1	イ	5	0	0.59	○			○		○		長伐期施業
1	1	イ	6	0	0.27	○			○		○		長伐期施業
1	2	ロ	1	0	0.75	○			○		○		長伐期施業
1	2	ロ	2	0	0.75	○			○		○		長伐期施業
1	2	ロ	3	0	0.06	○			○		○		長伐期施業
1	2	ロ	4	0	0.14	○			○		○		長伐期施業
1	2	ロ	5	0	0.35	○			○		○		長伐期施業
1	2	ロ	6	0	0.57	○			○		○		長伐期施業
1	2	ロ	7	0	0.15	○			○		○		長伐期施業
1	2	ロ	8	0	0.31	○			○		○		長伐期施業
1	2	ロ	9	1	0.13	○			○		○		長伐期施業
1	2	ロ	9	2	0.41	○			○		○		長伐期施業
1	3	ハ	1	0	0.09	○			○		○		長伐期施業
1	3	ハ	2	0	0.12	○			○		○		長伐期施業
1	3	ハ	3	0	0.69	○			○		○		長伐期施業
1	3	ハ	4	0	3.30	○			○		○		長伐期施業
1	4	ニ	1	0	1.07	○			○		○		長伐期施業
1	4	ニ	2	1	0.21	○			○		○		長伐期施業
1	4	ニ	2	2	0.20				○		○		長伐期施業
1	4	ニ	2	3	1.94	○			○		○		長伐期施業
1	4	ニ	3	1	0.12				○		○		長伐期施業
1	4	ニ	3	2	0.25	○			○		○		長伐期施業
1	4	ニ	4	0	0.64	○			○		○		長伐期施業
1	4	ニ	5	0	0.25	○			○		○		長伐期施業
1	4	ニ	6	0	0.31	○			○				長伐期施業
1	4	ニ	7	1	0.32	○			○				長伐期施業
1	4	ニ	7	2	0.13	○			○				長伐期施業
1	4	ニ	8	0	0.17				○				長伐期施業
1	5	ホ	1	0	0.12	○			○				長伐期施業
1	5	ホ	2	0	0.30	○			○				長伐期施業
1	5	ホ	3	0	1.53	○			○				長伐期施業
1	5	ホ	4	0	2.18	○			○				長伐期施業
1	5	ホ	5	0	0.36	○			○				長伐期施業
1	5	ホ	6	0	0.11	○			○				長伐期施業
1	6	ヘ	1	0	0.21	○			○				長伐期施業
1	6	ヘ	2	0	0.13	○			○				長伐期施業

林班	準林班数字	準林班	林小班	枝番	面積(ha)	植	水	山	快	保	木	木(特)	施業種
1	6	へ	3	0	0.38	○			○				長伐期施業
1	6	へ	4	0	0.48	○			○				長伐期施業
1	6	へ	5	1	1.71	○			○				長伐期施業
1	6	へ	5	2	0.05	○			○				長伐期施業
1	6	へ	6	0	0.08	○			○				長伐期施業
1	6	へ	7	0	0.04	○			○				長伐期施業
1	6	へ	8	1	0.71				○				長伐期施業
1	6	へ	8	2	0.31	○			○				長伐期施業
1	6	へ	9	0	0.40				○				長伐期施業
1	7	ト	1	0	1.51				○				長伐期施業
1	7	ト	2	0	0.03				○				長伐期施業
1	7	ト	3	0	0.06				○				長伐期施業
1	7	ト	4	0	0.66				○				長伐期施業
1	7	ト	5	0	0.61				○				長伐期施業
1	8	チ	1	0	0.22				○				長伐期施業
1	8	チ	2	0	1.00				○				長伐期施業
1	8	チ	3	0	0.04				○				長伐期施業
1	8	チ	4	0	0.53	○			○				長伐期施業
1	8	チ	5	0	0.34	○			○				長伐期施業
1	8	チ	6	0	0.85	○			○				長伐期施業
1	8	チ	7	0	0.45	○			○				長伐期施業
1	9	リ	1	0	0.38	○			○				長伐期施業
1	9	リ	2	0	0.53	○			○				長伐期施業
1	9	リ	3	0	0.42	○			○				長伐期施業
1	9	リ	4	0	0.64	○			○				長伐期施業
1	9	リ	5	1	1.36	○			○				長伐期施業
1	9	リ	5	2	0.23	○			○				長伐期施業
1	9	リ	6	0	0.12	○			○				長伐期施業
1	9	リ	7	1	1.37	○			○				長伐期施業
1	9	リ	7	2	0.10				○				長伐期施業
1	9	リ	8	1	0.20	○			○				長伐期施業
1	9	リ	8	2	0.04				○				長伐期施業
1	9	リ	8	3	0.14	○			○				長伐期施業
1	9	リ	10	0	0.10				○				長伐期施業
1	9	リ	12	1	0.38	○			○				長伐期施業
1	9	リ	12	2	0.17	○			○				長伐期施業
1	9	リ	13	0	0.06				○				長伐期施業
1	9	リ	15	0	0.17	○			○				長伐期施業
2	1	イ	4	1	0.89	○			○				長伐期施業
2	1	イ	4	2	0.06	○			○				長伐期施業
2	1	イ	5	0	0.14				○				長伐期施業
2	1	イ	7	0	0.06	○			○				長伐期施業
2	1	イ	8	0	0.15	○			○				長伐期施業
2	1	イ	9	1	0.24				○				長伐期施業
2	1	イ	9	2	0.07	○			○				長伐期施業
2	1	イ	9	3	0.44				○				長伐期施業
2	1	イ	9	4	0.10	○			○				長伐期施業
2	1	イ	9	5	0.27				○				長伐期施業

林班	準林班数字	準林班	林小班	枝番	面積(ha)	植	水	山	快	保	木	木(特)	施業種
2	1	イ	10	0	0.49	○			○				長伐期施業
2	1	イ	11	0	0.08	○			○				長伐期施業
2	1	イ	12	1	0.30				○				長伐期施業
2	1	イ	12	2	0.11	○			○				長伐期施業
2	1	イ	13	1	0.04				○				長伐期施業
2	1	イ	13	2	0.19				○				長伐期施業
2	1	イ	14	1	0.07				○				長伐期施業
2	1	イ	14	2	0.16				○				長伐期施業
2	1	イ	15	0	0.10	○			○				長伐期施業
2	1	イ	16	1	0.23				○				長伐期施業
2	1	イ	16	2	0.18	○			○				長伐期施業
2	1	イ	16	3	0.13	○			○				長伐期施業
2	1	イ	16	4	0.02				○				長伐期施業
2	1	イ	17	0	0.16	○			○				長伐期施業
2	1	イ	18	0	0.11	○			○				長伐期施業
2	1	イ	19	0	0.57	○			○				長伐期施業
2	2	ロ	2	0	0.10	○			○				長伐期施業
2	2	ロ	3	0	0.54	○			○				長伐期施業
2	2	ロ	4	0	0.24	○			○				長伐期施業
2	2	ロ	5	0	0.20	○			○				長伐期施業
2	2	ロ	6	0	0.06				○				長伐期施業
2	2	ロ	7	0	2.77	○			○				長伐期施業
2	2	ロ	8	0	1.19	○			○				長伐期施業
2	2	ロ	9	0	0.37	○			○				長伐期施業
2	2	ロ	10	0	0.23				○				長伐期施業
2	2	ロ	11	1	0.36				○				長伐期施業
2	2	ロ	11	2	0.08				○				長伐期施業
2	3	ハ	1	1	0.18	○			○				長伐期施業
2	3	ハ	1	2	0.01				○				長伐期施業
2	3	ハ	2	0	0.12				○				長伐期施業
2	3	ハ	3	0	0.11				○				長伐期施業
2	3	ハ	4	0	0.22	○			○				長伐期施業
2	3	ハ	5	0	0.61	○			○				長伐期施業
2	3	ハ	6	0	0.12				○				長伐期施業
2	3	ハ	7	0	0.19				○				長伐期施業
2	3	ハ	8	0	0.11				○				長伐期施業
2	3	ハ	9	0	0.13				○				長伐期施業
2	3	ハ	10	0	0.26	○			○				長伐期施業
2	3	ハ	11	0	0.13	○			○				長伐期施業
2	4	ニ	1	0	0.08				○				長伐期施業
2	4	ニ	2	0	0.19				○				長伐期施業
2	4	ニ	3	0	0.14				○				長伐期施業
2	4	ニ	4	0	0.11				○				長伐期施業
2	4	ニ	5	0	0.04	○			○				長伐期施業
2	4	ニ	6	0	0.15				○				長伐期施業
2	4	ニ	7	0	0.17				○				長伐期施業
2	4	ニ	8	0	0.01				○				長伐期施業
2	5	ホ	1	0	0.18	○			○				長伐期施業

林班	準林班数字	準林班	林小班	枝番	面積(ha)	植	水	山	快	保	木	木(特)	施業種
2	5	ホ	2	1	0.10				○				長伐期施業
2	5	ホ	2	2	0.37				○				長伐期施業
2	5	ホ	3	0	0.30				○				長伐期施業
2	5	ホ	4	0	0.03	○			○				長伐期施業
2	5	ホ	5	0	0.15				○				長伐期施業
2	5	ホ	6	0	0.14				○				長伐期施業
2	5	ホ	7	0	0.21				○				長伐期施業
2	5	ホ	8	0	0.12				○				長伐期施業
2	5	ホ	9	0	0.12				○				長伐期施業
2	5	ホ	10	0	0.24				○				長伐期施業
2	5	ホ	11	0	0.51				○				長伐期施業
2	5	ホ	12	0	1.10				○				長伐期施業
2	5	ホ	13	0	0.19				○				長伐期施業
2	5	ホ	14	0	0.31				○				長伐期施業
2	5	ホ	15	0	0.11				○				長伐期施業
2	5	ホ	16	0	0.37				○				長伐期施業
2	5	ホ	17	0	0.20				○				長伐期施業
2	5	ホ	18	0	0.93				○				長伐期施業
2	5	ホ	19	0	1.00				○				長伐期施業
2	5	ホ	20	0	0.15	○			○				長伐期施業
2	5	ホ	21	0	0.30				○				長伐期施業
2	6	へ	1	0	0.13				○				長伐期施業
2	6	へ	2	1	0.45				○				長伐期施業
2	6	へ	2	2	0.09				○				長伐期施業
2	6	へ	3	0	0.10	○			○				長伐期施業
2	6	へ	5	1	0.19				○				長伐期施業
2	6	へ	5	2	0.16				○				長伐期施業
2	6	へ	6	0	0.32				○				長伐期施業
2	7	ト	1	0	0.07	○			○				長伐期施業
2	7	ト	2	0	0.10	○			○				長伐期施業
2	7	ト	3	0	0.40				○				長伐期施業
2	7	ト	4	0	0.10	○			○				長伐期施業
2	7	ト	5	0	0.61				○				長伐期施業
2	7	ト	6	0	0.58				○				長伐期施業
2	7	ト	7	0	0.60				○				長伐期施業
2	7	ト	8	0	1.01				○				長伐期施業
2	7	ト	9	0	0.89				○				長伐期施業
2	7	ト	10	0	0.77				○				長伐期施業
2	7	ト	11	0	0.22				○				長伐期施業
2	7	ト	12	0	0.16	○			○				長伐期施業
2	8	チ	1	0	0.20	○			○				長伐期施業
2	8	チ	2	0	0.78				○				長伐期施業
2	8	チ	3	0	0.50				○				長伐期施業
2	8	チ	4	0	0.55				○				長伐期施業
2	8	チ	5	0	0.36				○				長伐期施業
2	8	チ	6	0	0.98				○				長伐期施業
2	8	チ	7	0	0.17	○			○				長伐期施業
2	8	チ	8	0	0.39				○				長伐期施業

林班	準林班数字	準林班	林小班	枝番	面積(ha)	植	水	山	快	保	木	木(特)	施業種
2	9	リ	1	0	0.35				○				長伐期施業
2	9	リ	2	0	0.15	○			○				長伐期施業
2	9	リ	3	0	0.47				○				長伐期施業
2	9	リ	4	0	0.19				○				長伐期施業
2	9	リ	5	0	0.21	○			○				長伐期施業
2	9	リ	6	0	0.84	○			○				長伐期施業
2	9	リ	7	0	0.44				○				長伐期施業
2	9	リ	8	0	0.03				○				長伐期施業
2	9	リ	10	0	0.04				○				長伐期施業
2	10	ヌ	1	0	0.13				○				長伐期施業
2	10	ヌ	2	0	0.45				○				長伐期施業
2	10	ヌ	3	0	0.52				○				長伐期施業
2	10	ヌ	4	0	0.66				○				長伐期施業
2	10	ヌ	5	0	0.27				○				長伐期施業
2	10	ヌ	6	0	0.12				○				長伐期施業
2	10	ヌ	7	0	0.49				○				長伐期施業
2	10	ヌ	8	0	0.26				○				長伐期施業
2	10	ヌ	9	0	0.71				○				長伐期施業
2	10	ヌ	10	0	0.30				○				長伐期施業
3	1	イ	1	0	0.47	○			○				長伐期施業
3	1	イ	2	0	0.33				○				長伐期施業
3	1	イ	3	0	0.67				○				長伐期施業
3	1	イ	4	0	0.15	○			○				長伐期施業
3	1	イ	5	0	0.15	○			○				長伐期施業
3	1	イ	6	0	0.89				○				長伐期施業
3	1	イ	7	0	0.62				○				長伐期施業
3	1	イ	8	0	0.08				○				長伐期施業
3	1	イ	9	0	0.03				○				長伐期施業
3	1	イ	10	0	0.43				○				長伐期施業
3	2	ロ	1	0	1.38				○				長伐期施業
3	2	ロ	2	0	0.68	○			○				長伐期施業
3	2	ロ	3	0	0.16	○			○				長伐期施業
3	2	ロ	4	0	0.35				○				長伐期施業
3	3	ハ	1	0	0.26				○				長伐期施業
3	3	ハ	2	0	0.45				○				長伐期施業
3	3	ハ	3	0	0.08				○				長伐期施業
3	3	ハ	4	0	0.34				○				長伐期施業
3	3	ハ	5	0	0.15				○				長伐期施業
3	3	ハ	6	0	0.67				○				長伐期施業
3	3	ハ	7	0	0.31				○				長伐期施業
3	3	ハ	8	0	0.29				○				長伐期施業
3	3	ハ	9	0	0.85				○				長伐期施業
3	3	ハ	10	0	0.15				○				長伐期施業
3	3	ハ	11	0	0.18	○			○				長伐期施業
3	3	ハ	12	0	0.05	○			○				長伐期施業
3	3	ハ	13	0	0.05								無指定
3	3	ハ	14	0	0.05								無指定
3	4	ニ	1	0	0.94				○				長伐期施業

林班	準林班数字	準林班	林小班	枝番	面積(ha)	植	水	山	快	保	木	木(特)	施業種
3	4	ニ	2	0	2.36				○				長伐期施業
3	4	ニ	3	0	0.33								無指定
3	5	ホ	1	0	1.25	○			○				長伐期施業
3	5	ホ	2	0	0.89				○				長伐期施業
3	5	ホ	3	0	0.90	○			○				長伐期施業
3	5	ホ	4	0	0.21				○				長伐期施業
3	7	ト	1	0	0.24				○				長伐期施業
3	7	ト	2	0	0.11				○				長伐期施業
3	7	ト	3	0	1.66				○				長伐期施業
3	7	ト	4	0	1.24				○				長伐期施業
3	7	ト	5	0	1.01				○				長伐期施業
3	8	チ	1	0	0.32				○				長伐期施業
3	8	チ	2	0	0.25	○			○				長伐期施業
3	8	チ	3	0	0.12	○			○				長伐期施業
3	8	チ	4	0	0.53	○			○				長伐期施業
3	8	チ	5	0	0.48	○			○				長伐期施業
3	9	リ	1	0	0.03				○				長伐期施業
3	10	ヌ	1	0	0.07				○				長伐期施業
3	10	ヌ	2	0	0.16				○				長伐期施業
3	10	ヌ	3	0	0.41				○				長伐期施業
3	11	ル	1	0	0.89				○				長伐期施業
3	11	ル	2	0	0.26				○				長伐期施業
3	11	ル	3	0	0.38				○				長伐期施業
3	11	ル	4	0	0.19				○				長伐期施業
3	11	ル	5	0	0.02				○				長伐期施業
3	11	ル	6	0	0.21				○				長伐期施業
3	11	ル	7	0	0.08				○				長伐期施業
3	11	ル	8	0	0.12				○				長伐期施業
3	11	ル	9	1	0.37				○				長伐期施業
3	11	ル	9	2	0.29	○			○				長伐期施業
3	11	ル	10	1	0.33	○			○				長伐期施業
3	11	ル	10	2	0.05				○				長伐期施業
3	11	ル	10	3	0.07	○			○				長伐期施業
3	11	ル	11	1	0.14				○				長伐期施業
3	11	ル	11	2	0.30	○			○				長伐期施業
3	11	ル	12	0	0.33	○			○				長伐期施業
3	11	ル	13	0	0.17	○			○				長伐期施業
3	12	オ	1	0	0.33				○				長伐期施業
3	12	オ	2	0	0.30				○				長伐期施業
3	12	オ	3	0	0.15	○			○				長伐期施業
3	12	オ	4	0	0.15	○			○				長伐期施業
3	12	オ	5	0	0.32	○			○				長伐期施業
3	12	オ	7	0	0.44				○				長伐期施業
3	12	オ	8	0	0.36				○				長伐期施業
3	12	オ	9	0	0.73	○			○				長伐期施業
3	12	オ	10	0	1.15	○			○				長伐期施業
3	12	オ	11	1	0.12	○			○				長伐期施業
3	12	オ	11	2	0.62	○			○				長伐期施業

林班	準林班数字	準林班	林小班	枝番	面積(ha)	植	水	山	快	保	木	木(特)	施業種
3	12	オ	12	0	0.42	○			○				長伐期施業
3	13	ワ	1	0	0.09				○				長伐期施業
3	13	ワ	2	0	0.02				○				長伐期施業
3	13	ワ	3	0	0.04				○				長伐期施業
3	13	ワ	4	0	0.19				○				長伐期施業
3	13	ワ	5	0	0.30				○				長伐期施業
3	13	ワ	6	0	0.22				○				長伐期施業
3	13	ワ	7	0	0.59				○				長伐期施業
3	13	ワ	8	0	0.18	○			○				長伐期施業
3	13	ワ	9	0	0.12	○			○				長伐期施業
3	13	ワ	10	0	0.14	○			○				長伐期施業
3	13	ワ	12	1	1.61	○			○				長伐期施業
3	13	ワ	12	2	0.09	○			○				長伐期施業
3	13	ワ	13	0	0.16				○				長伐期施業
3	13	ワ	14	0	0.18				○				長伐期施業
3	13	ワ	15	0	0.08				○				長伐期施業
3	13	ワ	16	0	0.09				○				長伐期施業
3	13	ワ	17	0	0.04				○				長伐期施業
3	13	ワ	18	0	0.05				○				長伐期施業
3	13	ワ	19	0	0.10				○				長伐期施業
3	13	ワ	20	0	0.10				○				長伐期施業
3	13	ワ	21	0	0.44				○				長伐期施業
3	13	ワ	22	0	0.14	○			○				長伐期施業
3	13	ワ	23	0	0.13				○				長伐期施業
3	13	ワ	24	0	0.22				○				長伐期施業
3	13	ワ	25	0	0.33	○			○				長伐期施業
3	13	ワ	26	0	0.33	○			○				長伐期施業
3	13	ワ	27	0	0.32				○				長伐期施業
3	13	ワ	28	0	0.10	○			○				長伐期施業
4	1	イ	1	0	2.71				○				長伐期施業
4	1	イ	2	0	1.45				○				長伐期施業
4	1	イ	3	0	0.06	○			○				長伐期施業
4	2	ロ	1	0	0.06	○			○				長伐期施業
4	2	ロ	2	0	0.04	○			○				長伐期施業
4	2	ロ	3	0	1.18				○				長伐期施業
4	2	ロ	4	1	0.14				○				長伐期施業
4	2	ロ	4	2	0.33	○			○				長伐期施業
4	2	ロ	5	0	1.58				○				長伐期施業
4	2	ロ	6	0	0.80	○			○				長伐期施業
4	2	ロ	7	0	0.06				○				長伐期施業
4	2	ロ	8	0	0.33	○			○				長伐期施業
4	2	ロ	9	0	0.56	○			○				長伐期施業
4	3	ハ	1	0	0.11	○			○				長伐期施業
4	3	ハ	2	0	0.47				○				長伐期施業
4	3	ハ	3	0	0.40				○				長伐期施業
4	3	ハ	4	0	0.49				○				長伐期施業
4	3	ハ	5	0	0.45	○			○				長伐期施業
4	3	ハ	6	0	0.60	○			○				長伐期施業

林班	準林班数字	準林班	林小班	枝番	面積(ha)	植	水	山	快	保	木	木(特)	施業種
4	4	ニ	1	0	1.16	○			○				長伐期施業
4	4	ニ	2	0	0.03	○			○				長伐期施業
4	4	ニ	3	1	0.25	○			○				長伐期施業
4	4	ニ	3	2	0.25	○			○				長伐期施業
4	4	ニ	3	3	0.14	○			○				長伐期施業
4	4	ニ	4	0	0.20				○				長伐期施業
4	4	ニ	5	0	0.03	○			○				長伐期施業
4	4	ニ	6	0	0.10	○			○				長伐期施業
4	4	ニ	7	0	0.06				○				長伐期施業
4	4	ニ	8	0	0.42				○				長伐期施業
4	5	ホ	1	0	0.39	○			○				長伐期施業
4	5	ホ	2	0	0.80	○			○				長伐期施業
4	5	ホ	3	0	0.17				○				長伐期施業
4	5	ホ	4	0	0.81	○			○				長伐期施業
4	5	ホ	5	0	0.92				○				長伐期施業
4	5	ホ	6	0	0.12	○			○				長伐期施業
4	5	ホ	7	0	1.60				○				長伐期施業
4	5	ホ	8	0	0.40				○				長伐期施業
4	5	ホ	9	1	0.10				○				長伐期施業
4	5	ホ	9	2	0.07				○				長伐期施業
4	6	へ	1	1	0.20				○				長伐期施業
4	6	へ	1	2	1.32	○			○				長伐期施業
4	6	へ	2	0	0.44				○				長伐期施業
4	6	へ	3	1	0.90				○				長伐期施業
4	6	へ	3	2	0.29				○				長伐期施業
4	6	へ	3	3	0.45	○			○				長伐期施業
4	6	へ	4	0	0.03	○			○				長伐期施業
4	6	へ	5	1	0.75	○			○				長伐期施業
4	6	へ	5	2	0.33	○			○				長伐期施業
4	6	へ	6	0	0.11	○			○				長伐期施業
4	6	へ	7	0	0.67				○				長伐期施業
4	7	ト	1	0	2.38				○				長伐期施業
4	7	ト	2	1	0.11	○			○				長伐期施業
4	7	ト	2	2	0.25				○				長伐期施業
4	7	ト	3	1	0.15	○			○				長伐期施業
4	7	ト	3	2	1.77				○				長伐期施業
4	7	ト	3	3	0.09	○			○				長伐期施業
4	7	ト	3	4	0.24	○			○				長伐期施業
4	7	ト	3	5	0.10	○			○				長伐期施業
4	7	ト	3	6	0.17	○			○				長伐期施業
4	7	ト	4	1	0.87				○				長伐期施業
4	7	ト	4	2	0.28	○			○				長伐期施業
4	7	ト	5	0	0.57	○			○				長伐期施業
4	8	チ	1	0	0.56				○				長伐期施業
4	8	チ	2	1	0.22	○			○				長伐期施業
4	8	チ	2	2	0.10	○			○				長伐期施業
4	8	チ	3	0	0.16	○			○				長伐期施業
4	8	チ	4	0	0.29	○			○				長伐期施業

林班	準林班数字	準林班	林小班	枝番	面積(ha)	植	水	山	快	保	木	木(特)	施業種
4	8	チ	5	0	2.61	○			○				長伐期施業
4	8	チ	6	0	0.13	○			○				長伐期施業
4	9	リ	1	0	0.10				○				長伐期施業
4	9	リ	2	0	0.05				○				長伐期施業
4	9	リ	3	0	0.06				○				長伐期施業
4	9	リ	4	0	0.50				○				長伐期施業
4	9	リ	5	0	2.89				○				長伐期施業
4	9	リ	6	0	1.45				○				長伐期施業
4	9	リ	7	0	0.14	○			○				長伐期施業
4	10	ヌ	1	0	0.17	○			○				長伐期施業
4	10	ヌ	2	0	1.93				○				長伐期施業
4	10	ヌ	3	0	1.42	○			○				長伐期施業
4	10	ヌ	4	0	0.04				○				長伐期施業
5	1	イ	1	0	0.15	○			○				複層林施業
5	1	イ	2	0	0.44	○			○				複層林施業
5	1	イ	3	0	0.68	○			○				複層林施業
5	1	イ	4	0	0.28	○			○				複層林施業
5	1	イ	5	0	0.19	○			○				複層林施業
5	1	イ	6	0	0.17	○			○				複層林施業
5	1	イ	7	0	0.83	○			○				複層林施業
5	1	イ	8	0	0.63				○				複層林施業
5	1	イ	9	0	0.21	○			○				複層林施業
5	1	イ	10	0	0.25				○				複層林施業
5	1	イ	11	0	0.11	○			○				複層林施業
5	1	イ	12	0	0.34	○			○				複層林施業
5	2	ロ	1	0	0.06				○				複層林施業
5	2	ロ	2	0	0.12	○			○				複層林施業
5	2	ロ	3	1	0.33	○			○				複層林施業
5	2	ロ	3	2	0.34	○			○				複層林施業
5	2	ロ	4	1	0.18				○				複層林施業
5	2	ロ	4	2	0.27	○			○				複層林施業
5	2	ロ	5	0	0.74	○			○				複層林施業
5	2	ロ	6	1	2.45	○			○				複層林施業
5	2	ロ	6	2	0.09	○			○				複層林施業
5	2	ロ	7	0	0.70	○			○				複層林施業
5	2	ロ	8	0	0.34				○				複層林施業
5	3	ハ	1	0	0.06	○			○				複層林施業
5	3	ハ	2	0	0.05	○			○				複層林施業
5	3	ハ	3	0	0.91	○			○				複層林施業
5	3	ハ	4	0	1.83				○				複層林施業
5	3	ハ	5	0	1.19				○				複層林施業
5	3	ハ	6	0	1.64				○				複層林施業
5	3	ハ	7	0	1.20				○				複層林施業
5	3	ハ	8	0	0.20	○			○				複層林施業
5	4	ニ	1	1	0.12	○			○				複層林施業
5	4	ニ	1	2	0.71	○			○				複層林施業
5	4	ニ	2	0	0.03	○			○				複層林施業
5	4	ニ	3	0	0.10	○			○				複層林施業

林班	準林班数字	準林班	林小班	枝番	面積(ha)	植	水	山	快	保	木	木(特)	施業種
5	4	ニ	4	1	0.13	○			○				複層林施業
5	4	ニ	4	2	0.17	○			○				複層林施業
5	4	ニ	5	0	4.33				○				複層林施業
5	4	ニ	6	0	0.22	○			○				複層林施業
5	5	ホ	1	1	0.21	○			○				複層林施業
5	5	ホ	1	2	0.08	○			○				複層林施業
5	5	ホ	1	3	0.25	○			○				複層林施業
5	5	ホ	2	0	0.33	○			○				複層林施業
5	5	ホ	3	0	0.17	○			○				複層林施業
5	5	ホ	4	0	1.52				○				複層林施業
5	5	ホ	5	0	0.36	○			○				複層林施業
5	5	ホ	6	0	1.88	○			○				複層林施業
5	5	ホ	7	1	0.09				○				複層林施業
5	5	ホ	7	2	0.19				○				複層林施業
5	5	ホ	8	0	0.18	○			○				複層林施業
5	5	ホ	9	0	0.18	○			○				複層林施業
5	5	ホ	10	0	0.07	○			○				複層林施業
5	5	ホ	11	0	0.05				○				複層林施業
5	6	へ	1	0	1.84				○				複層林施業
5	6	へ	2	0	0.11	○			○				複層林施業
5	6	へ	3	0	0.32	○			○				複層林施業
5	6	へ	4	0	0.45				○				複層林施業
5	6	へ	5	0	0.31				○				複層林施業
5	6	へ	6	0	0.73				○				複層林施業
5	6	へ	7	0	0.42	○			○				複層林施業
5	6	へ	8	0	0.37	○			○				複層林施業
5	6	へ	9	0	0.50	○			○				複層林施業
5	6	へ	10	0	0.66				○				複層林施業
5	6	へ	11	0	5.98				○				複層林施業
5	6	へ	12	0	0.78				○				複層林施業
6	1	イ	1	0	0.39	○			○				複層林施業
6	1	イ	2	0	0.20	○			○				複層林施業
6	1	イ	3	0	2.07				○				複層林施業
6	1	イ	4	0	0.45				○				複層林施業
6	1	イ	5	0	1.01				○				複層林施業
6	1	イ	6	0	3.87				○				複層林施業
6	2	ロ	1	0	1.60				○				複層林施業
6	2	ロ	2	0	0.91	○			○				複層林施業
6	2	ロ	3	0	0.25	○			○				複層林施業
6	2	ロ	4	0	0.04	○			○				複層林施業
6	2	ロ	5	0	0.08	○			○				複層林施業
6	3	ハ	1	0	1.25	○			○				複層林施業
6	3	ハ	2	0	3.17				○				複層林施業
6	3	ハ	3	0	0.24	○			○				複層林施業
6	4	ニ	1	0	0.34				○				複層林施業
6	4	ニ	2	0	0.99				○				複層林施業
6	4	ニ	3	0	0.23	○			○				複層林施業
6	4	ニ	4	0	0.67				○				複層林施業

林班	準林班数字	準林班	林小班	枝番	面積(ha)	植	水	山	快	保	木	木(特)	施業種
6	4	ニ	5	0	0.82				○				複層林施業
6	4	ニ	6	0	0.57	○			○				複層林施業
6	4	ニ	7	0	0.20	○			○				複層林施業
7	1	イ	1	1	0.06	○			○				長伐期施業
7	1	イ	1	2	2.05				○				長伐期施業
7	1	イ	2	0	0.52	○			○				長伐期施業
7	1	イ	3	0	0.86	○			○				長伐期施業
7	1	イ	4	1	0.14				○				長伐期施業
7	1	イ	4	2	0.18	○			○				長伐期施業
7	1	イ	4	3	1.49	○			○				長伐期施業
7	1	イ	5	0	0.12	○			○				長伐期施業
7	2	ロ	1	0	0.11	○			○				長伐期施業
7	2	ロ	2	0	0.16				○				長伐期施業
7	2	ロ	3	0	0.10				○				長伐期施業
7	2	ロ	4	0	0.38	○			○				長伐期施業
7	2	ロ	5	0	0.41	○			○				長伐期施業
7	2	ロ	6	1	0.64	○			○				長伐期施業
7	2	ロ	6	2	0.04				○				長伐期施業
7	2	ロ	6	3	0.02				○				長伐期施業
7	2	ロ	7	1	0.02	○			○				長伐期施業
7	2	ロ	7	2	0.03				○				長伐期施業
7	2	ロ	8	1	0.04	○			○				長伐期施業
7	2	ロ	8	2	0.24	○			○				長伐期施業
7	2	ロ	9	0	0.08	○			○				長伐期施業
7	2	ロ	10	1	1.08	○			○				長伐期施業
7	2	ロ	10	2	0.39				○				長伐期施業
7	2	ロ	11	0	1.19	○			○				長伐期施業
7	2	ロ	12	1	0.34				○				長伐期施業
7	2	ロ	12	2	0.07				○				長伐期施業
7	2	ロ	12	3	0.01				○				長伐期施業
7	2	ロ	13	0	0.40	○			○				長伐期施業
7	2	ロ	14	1	0.02				○				長伐期施業
7	2	ロ	14	2	0.01				○				長伐期施業
7	2	ロ	15	0	0.02				○				長伐期施業
7	3	ハ	1	1	1.01	○			○				長伐期施業
7	3	ハ	1	2	0.93				○				長伐期施業
7	3	ハ	2	0	0.09	○			○				長伐期施業
7	3	ハ	3	0	0.08	○			○				長伐期施業
7	3	ハ	4	0	0.12	○			○				長伐期施業
7	3	ハ	5	0	0.12	○			○				長伐期施業
7	3	ハ	6	0	2.38				○				長伐期施業
7	4	ニ	1	0	0.46				○				長伐期施業
7	4	ニ	2	0	0.52				○				長伐期施業
7	4	ニ	3	0	0.23				○				長伐期施業
7	4	ニ	4	0	0.21				○				長伐期施業
7	4	ニ	5	0	0.09				○				長伐期施業
7	4	ニ	6	0	0.15				○				長伐期施業
7	4	ニ	7	0	0.27				○				長伐期施業

林班	準林班数字	準林班	林小班	枝番	面積(ha)	植	水	山	快	保	木	木(特)	施業種
7	4	ニ	8	0	0.33				○				長伐期施業
7	4	ニ	9	0	0.15	○			○				長伐期施業
7	4	ニ	10	1	0.01	○			○				長伐期施業
7	4	ニ	10	2	0.02	○			○				長伐期施業
7	4	ニ	11	0	0.30	○			○				長伐期施業
7	4	ニ	12	0	1.67				○				長伐期施業
7	4	ニ	13	0	0.11	○			○				長伐期施業
7	4	ニ	14	0	1.36				○				長伐期施業
7	4	ニ	15	0	0.51				○				長伐期施業
7	4	ニ	16	0	0.02			○	○				長伐期施業
7	5	ホ	1	0	0.44				○				長伐期施業
7	5	ホ	2	0	0.47				○				長伐期施業
7	5	ホ	3	0	1.95				○				長伐期施業
7	5	ホ	4	0	0.12	○			○				長伐期施業
7	5	ホ	5	0	0.06				○				長伐期施業
7	5	ホ	6	1	0.03			○	○				長伐期施業
7	5	ホ	6	2	3.21				○				長伐期施業
7	5	ホ	6	3	0.17	○			○				長伐期施業
7	5	ホ	7	0	0.91	○			○				長伐期施業
7	5	ホ	8	0	0.13	○			○				長伐期施業
7	5	ホ	9	0	0.05				○				長伐期施業
7	5	ホ	10	1	0.04	○			○				長伐期施業
7	5	ホ	10	2	0.01	○			○				長伐期施業
7	5	ホ	11	1	0.02	○			○				長伐期施業
7	5	ホ	11	2	0.01	○			○				長伐期施業
7	5	ホ	12	1	0.04	○			○				長伐期施業
7	5	ホ	12	2	0.01	○			○				長伐期施業
7	5	ホ	13	0	0.05	○			○				長伐期施業
7	5	ホ	14	0	0.03	○			○				長伐期施業
7	5	ホ	15	0	0.07	○		○	○				長伐期施業
7	5	ホ	16	1	0.05	○			○				長伐期施業
7	5	ホ	16	2	0.01	○		○	○				長伐期施業
7	5	ホ	16	3	0.01	○		○	○				長伐期施業
7	5	ホ	17	1	0.05				○				長伐期施業
7	5	ホ	17	2	0.03			○	○				長伐期施業
7	6	へ	1	0	0.10				○				長伐期施業
7	6	へ	2	0	0.31				○				長伐期施業
7	6	へ	3	0	0.35	○			○				長伐期施業
7	6	へ	4	1	1.26				○				長伐期施業
7	6	へ	4	2	0.13	○			○				長伐期施業
7	6	へ	5	0	0.18				○				長伐期施業
7	6	へ	6	0	0.45				○				長伐期施業
7	6	へ	7	0	0.30				○				長伐期施業
7	6	へ	8	0	0.17				○				長伐期施業
7	6	へ	9	0	0.16				○				長伐期施業
7	6	へ	10	0	0.12				○				長伐期施業
7	7	ト	1	0	0.08	○			○				長伐期施業
7	7	ト	2	0	0.93	○			○				長伐期施業

林班	準林班数字	準林班	林小班	枝番	面積(ha)	植	水	山	快	保	木	木(特)	施業種
7	7	ト	3	0	0.90	○			○				長伐期施業
7	7	ト	4	0	1.24	○			○				長伐期施業
7	7	ト	5	0	0.49	○			○				長伐期施業
7	7	ト	6	0	0.35	○			○				長伐期施業
7	8	チ	1	1	0.24	○			○				長伐期施業
7	8	チ	1	2	0.45	○			○				長伐期施業
7	8	チ	2	1	0.29				○				長伐期施業
7	8	チ	2	2	1.22	○			○				長伐期施業
7	8	チ	3	0	0.03	○			○				長伐期施業
7	9	リ	1	0	0.24	○			○				長伐期施業
7	9	リ	2	0	0.37	○			○				長伐期施業
7	9	リ	3	0	1.88				○				長伐期施業
7	9	リ	4	1	0.31	○			○				長伐期施業
7	9	リ	4	2	0.12	○			○				長伐期施業
7	9	リ	5	0	0.14	○			○				長伐期施業
7	10	ヌ	1	0	0.42				○				長伐期施業
7	10	ヌ	2	0	0.17	○			○				長伐期施業
7	10	ヌ	3	0	0.98				○				長伐期施業
7	11	ル	1	0	0.11				○				長伐期施業
7	11	ル	2	0	0.34				○				長伐期施業
7	11	ル	3	0	0.54				○				長伐期施業
8	1	イ	1	1	0.34	○			○				複層林施業
8	1	イ	1	2	0.43	○			○				複層林施業
8	1	イ	2	0	0.46	○			○				複層林施業
8	1	イ	3	0	0.16	○			○				複層林施業
8	1	イ	4	0	0.21	○			○				複層林施業
8	1	イ	5	0	0.24	○			○				複層林施業
8	1	イ	6	0	0.16	○			○				複層林施業
8	1	イ	7	0	0.23				○				複層林施業
8	1	イ	8	0	0.12				○				複層林施業
8	1	イ	9	1	0.42	○			○				複層林施業
8	1	イ	9	2	0.02	○			○				複層林施業
8	1	イ	10	0	0.03	○			○				複層林施業
8	2	ロ	1	0	1.02				○				複層林施業
8	2	ロ	2	0	0.09				○				複層林施業
8	2	ロ	3	0	0.12	○			○				複層林施業
8	2	ロ	4	0	0.17				○				複層林施業
8	2	ロ	5	0	0.26	○			○				複層林施業
8	2	ロ	6	0	0.26				○				複層林施業
8	3	ハ	1	0	0.03				○				複層林施業
8	3	ハ	2	0	0.09				○				複層林施業
8	3	ハ	3	0	1.05				○				複層林施業
8	3	ハ	4	0	0.58				○				複層林施業
8	3	ハ	5	0	0.01				○				複層林施業
8	3	ハ	6	0	0.25	○			○				複層林施業
8	3	ハ	7	0	0.66				○				複層林施業
8	3	ハ	8	1	1.10	○			○				複層林施業
8	3	ハ	8	2	0.83				○				複層林施業

林班	準林班数字	準林班	林小班	枝番	面積(ha)	植	水	山	快	保	木	木(特)	施業種
8	3	ハ	9	0	1.40				○				複層林施業
8	3	ハ	10	0	0.34				○				複層林施業
8	3	ハ	11	1	0.70				○				複層林施業
8	3	ハ	11	2	0.73				○				複層林施業
8	4	ニ	1	0	0.19				○				複層林施業
8	4	ニ	2	0	0.14				○				複層林施業
8	4	ニ	3	1	0.43				○				複層林施業
8	4	ニ	3	2	1.58				○				複層林施業
8	4	ニ	4	0	0.34				○				複層林施業
8	4	ニ	5	0	0.05				○				複層林施業
8	4	ニ	6	0	0.02	○			○				複層林施業
8	5	ホ	2	0	0.06	○			○				複層林施業
8	5	ホ	3	0	0.06				○				複層林施業
8	5	ホ	4	0	0.08				○				複層林施業
8	5	ホ	5	0	0.40				○				複層林施業
8	5	ホ	6	0	1.47				○				複層林施業
8	5	ホ	7	0	0.37				○				複層林施業
8	5	ホ	8	1	0.22				○				複層林施業
8	5	ホ	8	2	0.04	○			○				複層林施業
8	6	ヘ	1	0	0.56				○				複層林施業
8	6	ヘ	2	0	0.32				○				複層林施業
8	6	ヘ	3	1	0.84				○				複層林施業
8	6	ヘ	3	2	0.11	○			○				複層林施業
8	6	ヘ	4	0	0.56				○				複層林施業
8	6	ヘ	5	0	0.03				○				複層林施業
8	6	ヘ	6	0	0.07				○				複層林施業
8	6	ヘ	7	0	0.13	○			○				複層林施業
8	6	ヘ	8	0	0.04	○			○				複層林施業
8	6	ヘ	9	0	0.08	○			○				複層林施業
8	6	ヘ	10	0	0.05	○			○				複層林施業
8	6	ヘ	11	0	1.33				○				複層林施業
8	6	ヘ	12	0	0.74				○				複層林施業
8	6	ヘ	13	0	0.85				○				複層林施業
8	7	ト	1	0	0.74	○			○				複層林施業
8	7	ト	2	0	0.13				○				複層林施業
8	7	ト	3	0	0.14	○			○				複層林施業
8	7	ト	4	0	0.10				○				複層林施業
8	7	ト	5	0	0.18				○				複層林施業
8	7	ト	6	0	0.05	○			○				複層林施業
8	7	ト	7	0	0.05	○			○				複層林施業
8	7	ト	8	0	0.27	○			○				複層林施業
8	7	ト	9	0	0.48				○				複層林施業
8	7	ト	10	0	0.04				○				複層林施業
8	7	ト	11	0	0.12	○			○				複層林施業
8	7	ト	12	0	2.31				○				複層林施業
8	8	チ	1	1	2.22			○	○				複層林施業
8	8	チ	1	2	0.09			○	○				複層林施業
8	8	チ	2	0	0.02	○			○				複層林施業

林班	準林班数字	準林班	林小班	枝番	面積(ha)	植	水	山	快	保	木	木(特)	施業種
8	8	チ	3	0	2.30			○	○				複層林施業
8	9	リ	1	1	0.97				○				複層林施業
8	9	リ	1	2	0.08				○				複層林施業
8	9	リ	2	1	3.48	○			○				複層林施業
8	9	リ	2	2	0.06	○			○				複層林施業
8	9	リ	3	0	0.32	○			○				複層林施業
8	9	リ	4	1	0.13				○				複層林施業
8	9	リ	4	2	0.14				○				複層林施業
8	9	リ	5	1	0.05				○				複層林施業
8	9	リ	5	2	0.02				○				複層林施業
8	9	リ	6	1	0.01				○				複層林施業
8	9	リ	6	2	0.02				○				複層林施業
8	9	リ	7	0	0.06				○				複層林施業
8	10	ヌ	1	1	0.17				○				複層林施業
8	10	ヌ	1	2	0.03				○				複層林施業
8	10	ヌ	2	0	0.34	○			○				複層林施業
8	10	ヌ	3	0	0.06	○			○				複層林施業
8	10	ヌ	4	0	0.08				○				複層林施業
8	10	ヌ	5	0	0.07				○				複層林施業
8	10	ヌ	6	0	0.05	○			○				複層林施業
8	10	ヌ	7	0	0.07				○				複層林施業
8	10	ヌ	8	1	0.08	○			○				複層林施業
8	10	ヌ	8	2	0.24	○			○				複層林施業
8	10	ヌ	9	0	0.32	○			○				複層林施業
8	10	ヌ	10	0	0.11	○			○				複層林施業
8	10	ヌ	11	0	0.02	○			○				複層林施業
8	10	ヌ	12	0	0.15				○				複層林施業
8	10	ヌ	13	0	0.10	○			○				複層林施業
8	10	ヌ	14	0	0.48				○				複層林施業
8	10	ヌ	15	0	0.08	○			○				複層林施業
8	10	ヌ	16	1	0.08	○		○	○				複層林施業
8	10	ヌ	16	2	0.06	○			○				複層林施業
8	10	ヌ	17	1	0.08	○			○				複層林施業
8	10	ヌ	17	2	0.02	○		○	○				複層林施業
8	10	ヌ	18	0	0.21	○			○				複層林施業
8	10	ヌ	19	0	0.45				○				複層林施業
8	10	ヌ	20	0	0.13				○				複層林施業
8	10	ヌ	21	0	0.25				○				複層林施業
8	10	ヌ	22	0	0.33				○				複層林施業
8	10	ヌ	23	0	0.06				○				複層林施業
8	10	ヌ	24	0	0.23				○				複層林施業
8	10	ヌ	25	0	0.10	○			○				複層林施業
8	10	ヌ	26	0	0.25				○				複層林施業
8	10	ヌ	27	0	0.18				○				複層林施業
9	1	イ	1	0	0.33				○				長伐期施業
9	1	イ	2	0	0.40				○				長伐期施業
9	1	イ	3	0	0.14				○				長伐期施業
9	1	イ	4	0	0.09				○				長伐期施業

林班	準林班数字	準林班	林小班	枝番	面積(ha)	植	水	山	快	保	木	木(特)	施業種
9	1	イ	5	0	0.11				○				長伐期施業
9	1	イ	6	0	0.04				○				長伐期施業
9	1	イ	7	0	0.04				○				長伐期施業
9	1	イ	8	0	0.03	○			○				長伐期施業
9	1	イ	9	0	0.05	○			○				長伐期施業
9	1	イ	10	0	0.23				○				長伐期施業
9	1	イ	11	0	0.12				○				長伐期施業
9	1	イ	12	0	0.10	○			○				長伐期施業
9	1	イ	13	0	0.11				○				長伐期施業
9	1	イ	14	0	0.09				○				長伐期施業
9	1	イ	15	0	0.11				○				長伐期施業
9	1	イ	16	0	0.05	○			○				長伐期施業
9	1	イ	17	0	0.05	○			○				長伐期施業
9	1	イ	18	0	0.32				○				長伐期施業
9	2	ロ	1	1	0.64				○				長伐期施業
9	2	ロ	1	2	0.15				○				長伐期施業
9	2	ロ	4	0	0.06				○				長伐期施業
9	2	ロ	5	0	0.06				○				長伐期施業
9	2	ロ	6	1	0.02				○				長伐期施業
9	2	ロ	6	2	0.03				○				長伐期施業
9	2	ロ	7	1	0.02	○			○				長伐期施業
9	2	ロ	7	2	0.02				○				長伐期施業
9	2	ロ	8	0	0.05				○				長伐期施業
9	2	ロ	9	2	0.02				○				長伐期施業
9	2	ロ	10	1	0.07	○			○				長伐期施業
9	2	ロ	10	2	0.02				○				長伐期施業
9	2	ロ	11	0	0.11				○				長伐期施業
9	2	ロ	12	0	0.10				○				長伐期施業
9	2	ロ	13	1	0.10	○			○				長伐期施業
9	2	ロ	13	2	0.02				○				長伐期施業
9	2	ロ	14	0	0.12				○				長伐期施業
9	2	ロ	15	1	0.07				○				長伐期施業
9	2	ロ	15	2	0.01				○				長伐期施業
9	2	ロ	16	0	0.24				○				長伐期施業
9	2	ロ	17	0	0.34				○				長伐期施業
9	2	ロ	18	0	0.07				○				長伐期施業
9	2	ロ	19	0	0.06				○				長伐期施業
9	2	ロ	20	0	0.06	○			○				長伐期施業
9	2	ロ	21	0	0.06				○				長伐期施業
9	2	ロ	22	0	0.20				○				長伐期施業
9	2	ロ	23	0	0.66				○				長伐期施業
9	2	ロ	24	0	0.17				○				長伐期施業
9	2	ロ	25	0	0.11	○			○				長伐期施業
9	3	ハ	1	0	0.41				○				長伐期施業
9	3	ハ	2	0	0.33				○				長伐期施業
9	3	ハ	3	0	0.41				○				長伐期施業
9	3	ハ	4	0	0.30				○				長伐期施業
9	3	ハ	5	1	0.76				○				長伐期施業

林班	準林班数字	準林班	林小班	枝番	面積(ha)	植	水	山	快	保	木	木(特)	施業種
9	3	ハ	5	2	0.35	○			○				長伐期施業
9	3	ハ	6	0	0.17	○			○				長伐期施業
9	3	ハ	8	1	0.05	○			○				長伐期施業
9	3	ハ	8	2	0.07				○				長伐期施業
9	3	ハ	9	1	0.61				○				長伐期施業
9	3	ハ	9	2	0.05				○				長伐期施業
9	3	ハ	10	0	0.86				○				長伐期施業
9	3	ハ	17	0	0.29				○				長伐期施業
9	3	ハ	18	0	0.75				○				長伐期施業
9	3	ハ	19	0	0.02				○				長伐期施業
9	3	ハ	20	0	1.38				○				長伐期施業
9	4	ニ	1	0	0.48	○			○				長伐期施業
9	4	ニ	2	0	0.21	○			○				長伐期施業
9	4	ニ	3	1	1.30				○				長伐期施業
9	4	ニ	3	2	0.26	○			○				長伐期施業
9	4	ニ	3	3	0.10	○			○				長伐期施業
9	4	ニ	4	0	0.18	○			○				長伐期施業
9	4	ニ	5	0	0.32				○				長伐期施業
9	4	ニ	6	0	0.34	○			○				長伐期施業
9	4	ニ	7	0	0.54				○				長伐期施業
9	4	ニ	8	0	0.95				○				長伐期施業
9	4	ニ	9	0	0.13	○			○				長伐期施業
9	4	ニ	10	0	0.14	○			○				長伐期施業
9	4	ニ	11	0	0.12	○			○				長伐期施業
9	4	ニ	12	0	0.17				○				長伐期施業
9	4	ニ	13	0	0.78				○				長伐期施業
9	5	ホ	1	0	0.41				○				長伐期施業
9	5	ホ	2	0	0.94				○				長伐期施業
9	5	ホ	3	0	0.07	○			○				長伐期施業
9	5	ホ	4	0	0.21	○			○				長伐期施業
9	5	ホ	5	0	0.22	○			○				長伐期施業
9	5	ホ	6	0	0.85				○				長伐期施業
9	5	ホ	7	0	0.13	○			○				長伐期施業
9	5	ホ	8	0	0.34				○				長伐期施業
9	6	ヘ	1	0	0.44				○				長伐期施業
9	6	ヘ	2	0	0.07				○				長伐期施業
9	6	ヘ	3	0	0.15				○				長伐期施業
9	6	ヘ	4	0	0.19				○				長伐期施業
9	6	ヘ	5	0	0.30				○				長伐期施業
9	6	ヘ	6	0	0.26	○			○				長伐期施業
9	6	ヘ	7	0	0.16				○				長伐期施業
9	6	ヘ	8	1	0.50				○				長伐期施業
9	6	ヘ	8	2	0.34				○				長伐期施業
9	6	ヘ	9	0	0.19				○				長伐期施業
9	6	ヘ	10	0	0.04	○			○				長伐期施業
9	6	ヘ	11	0	0.05	○			○				長伐期施業
9	6	ヘ	12	0	0.17				○				長伐期施業
9	6	ヘ	13	0	0.06	○			○				長伐期施業

林班	準林班数字	準林班	林小班	枝番	面積(ha)	植	水	山	快	保	木	木(特)	施業種
9	6	へ	14	0	0.13				○				長伐期施業
9	6	へ	15	0	0.05	○			○				長伐期施業
9	6	へ	16	0	0.10				○				長伐期施業
9	6	へ	17	0	0.02	○			○				長伐期施業
9	6	へ	18	0	0.07				○				長伐期施業
9	6	へ	19	0	0.02	○			○				長伐期施業
9	6	へ	20	0	0.05				○				長伐期施業
9	6	へ	21	0	0.18				○				長伐期施業
9	6	へ	22	0	0.23	○			○				長伐期施業
9	6	へ	23	0	0.50	○			○				長伐期施業
9	6	へ	24	0	0.99				○				長伐期施業
9	7	ト	1	0	0.15	○			○				長伐期施業
9	7	ト	2	0	0.67				○				長伐期施業
9	7	ト	3	0	0.13	○			○				長伐期施業
9	7	ト	4	0	0.12				○				長伐期施業
9	7	ト	5	0	0.25				○				長伐期施業
9	7	ト	6	0	0.52				○				長伐期施業
9	7	ト	7	0	0.39				○				長伐期施業
9	7	ト	8	0	0.10				○				長伐期施業
9	7	ト	9	0	0.26				○				長伐期施業
9	7	ト	10	0	0.62				○				長伐期施業
9	7	ト	11	1	0.59				○				長伐期施業
9	7	ト	11	2	0.17	○			○				長伐期施業
9	7	ト	12	0	0.38	○			○				長伐期施業
9	7	ト	13	0	0.94				○				長伐期施業
9	7	ト	14	0	0.21	○			○				長伐期施業
9	8	チ	1	1	0.77				○				長伐期施業
9	8	チ	1	2	0.05				○				長伐期施業
9	8	チ	2	0	5.28				○				長伐期施業
9	9	リ	1	0	1.36				○				長伐期施業
9	9	リ	2	0	1.05				○				長伐期施業
9	9	リ	3	1	0.27	○			○				長伐期施業
9	9	リ	3	2	1.04				○				長伐期施業
9	9	リ	4	0	1.14				○				長伐期施業
9	9	リ	5	0	0.25	○			○				長伐期施業
9	9	リ	6	0	0.37				○				長伐期施業
9	9	リ	7	0	0.06	○			○				長伐期施業
9	10	ヌ	1	0	0.67	○			○				長伐期施業
9	10	ヌ	2	0	0.66				○				長伐期施業
9	10	ヌ	3	0	0.71				○				長伐期施業
9	10	ヌ	4	0	0.18	○			○				長伐期施業
9	10	ヌ	5	0	0.18	○			○				長伐期施業
9	10	ヌ	6	0	0.34				○				長伐期施業
9	10	ヌ	7	0	0.19				○				長伐期施業
9	10	ヌ	8	0	0.09	○			○				長伐期施業
9	10	ヌ	9	1	0.81				○				長伐期施業
9	10	ヌ	9	2	0.12	○			○				長伐期施業
9	10	ヌ	9	3	0.13	○			○				長伐期施業

林班	準林班数字	準林班	林小班	枝番	面積(ha)	植	水	山	快	保	木	木(特)	施業種
9	10	ヌ	9	4	0.11	○			○				長伐期施業
9	10	ヌ	9	5	0.03				○				長伐期施業
9	10	ヌ	9	6	0.03				○				長伐期施業
9	10	ヌ	10	0	0.48				○				長伐期施業
9	10	ヌ	11	1	0.34	○			○				長伐期施業
9	10	ヌ	11	2	0.04				○				長伐期施業
9	11	ル	1	1	0.07	○			○				長伐期施業
9	11	ル	2	1	0.16				○				長伐期施業
9	11	ル	2	2	0.04	○			○				長伐期施業
9	11	ル	3	1	2.14				○				長伐期施業
9	11	ル	3	2	0.13	○			○				長伐期施業
9	11	ル	3	3	0.13	○			○				長伐期施業
9	11	ル	4	0	0.27	○			○				長伐期施業
9	11	ル	5	1	0.56				○				長伐期施業
9	11	ル	6	1	0.12	○			○				長伐期施業
9	12	オ	1	0	0.19	○			○				長伐期施業
9	12	オ	2	0	0.12				○				長伐期施業
9	12	オ	3	0	1.14				○				長伐期施業
9	12	オ	4	0	0.30				○				長伐期施業
9	12	オ	5	0	0.08	○			○				長伐期施業
9	12	オ	6	0	0.08				○				長伐期施業
9	12	オ	7	0	0.28				○				長伐期施業
9	12	オ	8	0	0.42				○				長伐期施業
9	12	オ	9	0	0.78				○				長伐期施業
9	13	ワ	1	0	0.40				○				長伐期施業
9	13	ワ	2	0	0.05	○			○				長伐期施業
9	13	ワ	3	0	0.03	○			○				長伐期施業
9	13	ワ	4	0	0.03	○			○				長伐期施業
9	13	ワ	5	0	0.07	○			○				長伐期施業
9	13	ワ	6	0	0.18	○			○				長伐期施業
9	13	ワ	7	0	0.72				○				長伐期施業
9	13	ワ	8	1	3.22				○				長伐期施業
9	13	ワ	8	2	0.23	○			○				長伐期施業
9	13	ワ	9	0	0.89	○			○				長伐期施業
10	1	イ	1	0	1.32				○				長伐期施業
10	1	イ	2	0	0.10	○			○				長伐期施業
10	1	イ	3	0	0.12				○				長伐期施業
10	1	イ	4	0	0.19				○				長伐期施業
10	1	イ	5	0	0.08				○				長伐期施業
10	1	イ	6	1	0.12				○				長伐期施業
10	1	イ	6	2	0.01				○				長伐期施業
10	1	イ	7	0	0.03				○				長伐期施業
10	1	イ	8	0	0.16				○				長伐期施業
10	1	イ	9	1	0.29	○			○				長伐期施業
10	1	イ	9	2	0.14				○				長伐期施業
10	1	イ	10	0	1.30				○				長伐期施業
10	1	イ	11	0	0.20	○			○				長伐期施業
10	1	イ	12	0	0.95				○				長伐期施業

林班	準林班数字	準林班	林小班	枝番	面積(ha)	植	水	山	快	保	木	木(特)	施業種
10	1	イ	13	0	0.29				○				長伐期施業
10	1	イ	14	0	0.63	○			○				長伐期施業
10	1	イ	15	1	0.11	○			○				長伐期施業
10	1	イ	15	2	0.04				○				長伐期施業
10	1	イ	16	0	0.03				○				長伐期施業
10	1	イ	17	1	0.04				○				長伐期施業
10	1	イ	17	2	0.06				○				長伐期施業
10	1	イ	18	1	0.14				○				長伐期施業
10	1	イ	18	2	0.27	○			○				長伐期施業
10	1	イ	19	0	0.38	○			○				長伐期施業
10	2	ロ	1	1	0.25	○			○				長伐期施業
10	2	ロ	1	2	0.09	○			○				長伐期施業
10	2	ロ	1	3	0.07	○			○				長伐期施業
10	2	ロ	2	1	0.04	○			○				長伐期施業
10	2	ロ	2	2	0.05	○			○				長伐期施業
10	2	ロ	3	0	0.11	○			○				長伐期施業
10	2	ロ	4	1	0.16				○				長伐期施業
10	2	ロ	4	2	0.04	○			○				長伐期施業
10	2	ロ	5	0	0.23	○			○				長伐期施業
10	2	ロ	6	0	0.29	○			○				長伐期施業
10	2	ロ	7	0	1.16				○				長伐期施業
10	2	ロ	8	0	0.03	○			○				長伐期施業
10	2	ロ	9	0	0.40	○			○				長伐期施業
10	2	ロ	10	0	1.38				○				長伐期施業
10	3	ハ	1	0	0.07	○			○				長伐期施業
10	3	ハ	2	0	0.09	○			○				長伐期施業
10	3	ハ	3	0	0.46	○			○				長伐期施業
10	3	ハ	4	0	2.78	○			○				長伐期施業
10	3	ハ	5	0	0.21	○			○				長伐期施業
10	4	ニ	1	0	0.26	○			○				長伐期施業
10	4	ニ	2	0	2.21				○				長伐期施業
10	4	ニ	3	0	0.03	○			○				長伐期施業
10	4	ニ	4	0	0.02	○			○				長伐期施業
10	4	ニ	5	0	0.46	○			○				長伐期施業
10	4	ニ	6	0	1.09				○				長伐期施業
10	4	ニ	7	1	0.50				○				長伐期施業
10	4	ニ	7	2	0.21	○			○				長伐期施業
10	4	ニ	8	0	0.02	○			○				長伐期施業
10	5	ホ	1	0	0.11	○			○				長伐期施業
10	5	ホ	2	0	4.44				○				長伐期施業
10	5	ホ	3	0	0.34				○				長伐期施業
10	5	ホ	4	0	0.12	○			○				長伐期施業
10	6	ヘ	2	0	2.31				○				長伐期施業
10	6	ヘ	3	0	0.06	○			○				長伐期施業
10	6	ヘ	4	0	0.40	○			○				長伐期施業
10	6	ヘ	5	0	2.08				○				長伐期施業
10	7	ト	1	0	0.03				○				長伐期施業
10	7	ト	2	0	0.49				○				長伐期施業

林班	準林班数字	準林班	林小班	枝番	面積(ha)	植	水	山	快	保	木	木(特)	施業種
10	7	ト	3	0	0.74				○				長伐期施業
10	7	ト	4	0	0.17	○			○				長伐期施業
10	7	ト	5	0	0.26	○			○				長伐期施業
10	7	ト	6	0	0.30				○				長伐期施業
10	7	ト	7	0	1.20				○				長伐期施業
11	1	イ	1	0	0.21				○				長伐期施業
11	1	イ	2	0	1.45				○				長伐期施業
11	1	イ	3	0	2.84				○				長伐期施業
11	1	イ	4	0	1.29	○			○				長伐期施業
11	1	イ	5	0	0.54				○				長伐期施業
11	2	ロ	1	1	1.16				○				長伐期施業
11	2	ロ	1	2	0.22	○			○				長伐期施業
11	2	ロ	2	0	0.05				○				長伐期施業
11	2	ロ	3	0	1.04				○				長伐期施業
11	2	ロ	4	0	0.28	○			○				長伐期施業
11	2	ロ	5	0	0.16	○			○				長伐期施業
11	2	ロ	6	1	0.18				○				長伐期施業
11	2	ロ	6	2	0.19	○			○				長伐期施業
11	2	ロ	6	3	0.79	○			○				長伐期施業
11	3	ハ	1	0	0.70				○				長伐期施業
11	3	ハ	2	0	1.99	○			○				長伐期施業
11	3	ハ	3	0	0.09	○			○				長伐期施業
11	3	ハ	4	0	0.11	○			○				長伐期施業
11	4	ニ	1	0	3.19				○				長伐期施業
11	4	ニ	2	0	0.43				○				長伐期施業
11	4	ニ	3	0	0.53				○				長伐期施業
11	4	ニ	4	0	0.21	○			○				長伐期施業
11	5	ホ	1	0	0.32	○			○				長伐期施業
11	5	ホ	2	0	0.82				○				長伐期施業
11	5	ホ	3	0	0.68				○				長伐期施業
11	5	ホ	4	0	1.42	○			○				長伐期施業
11	5	ホ	5	0	0.06	○			○				長伐期施業
11	6	ヘ	1	0	0.97	○			○				長伐期施業
11	6	ヘ	2	0	0.17	○			○				長伐期施業
11	6	ヘ	3	0	0.61	○			○				長伐期施業
11	6	ヘ	4	0	0.18				○				長伐期施業
11	6	ヘ	5	1	1.18	○			○				長伐期施業
11	6	ヘ	5	2	0.05				○				長伐期施業
11	6	ヘ	5	3	0.14	○			○				長伐期施業
11	7	ト	1	0	0.07	○			○				長伐期施業
11	7	ト	2	0	0.06	○			○				長伐期施業
11	7	ト	3	0	1.93	○			○				長伐期施業
11	7	ト	4	0	1.03				○				長伐期施業
11	7	ト	5	0	0.08	○			○				長伐期施業
11	7	ト	6	0	0.66				○				長伐期施業
11	7	ト	7	0	0.07	○			○				長伐期施業
11	8	チ	1	0	0.06				○				長伐期施業
11	8	チ	2	0	0.88				○				長伐期施業

林班	準林班数字	準林班	林小班	枝番	面積(ha)	植	水	山	快	保	木	木(特)	施業種
11	8	チ	3	0	0.29	○			○				長伐期施業
11	8	チ	4	0	1.38				○				長伐期施業
11	8	チ	5	0	0.06				○				長伐期施業
11	8	チ	6	0	0.07				○				長伐期施業
11	8	チ	7	0	0.59			○	○				長伐期施業
11	8	チ	8	0	2.13				○				長伐期施業
11	9	リ	1	0	0.79				○				長伐期施業
11	9	リ	2	0	0.04				○				長伐期施業
11	9	リ	3	1	0.24	○			○				長伐期施業
11	9	リ	3	2	0.12	○			○				長伐期施業
11	9	リ	4	0	0.65				○				長伐期施業
11	9	リ	5	1	1.01				○				長伐期施業
11	9	リ	5	2	0.40				○				長伐期施業
12	1	イ	1	0	0.96				○				長伐期施業
12	1	イ	2	0	0.13	○			○				長伐期施業
12	1	イ	3	0	0.17	○			○				長伐期施業
12	1	イ	4	0	0.40				○				長伐期施業
12	1	イ	5	0	0.04	○			○				長伐期施業
12	1	イ	6	0	0.05	○			○				長伐期施業
12	1	イ	7	0	0.04	○			○				長伐期施業
12	1	イ	8	0	0.22	○			○				長伐期施業
12	1	イ	9	0	0.17	○			○				長伐期施業
12	1	イ	10	0	0.08				○				長伐期施業
12	1	イ	11	1	0.97				○				長伐期施業
12	1	イ	11	2	0.19	○			○				長伐期施業
12	1	イ	12	1	0.49				○				長伐期施業
12	1	イ	12	2	0.33				○				長伐期施業
12	2	ロ	1	0	1.01				○				長伐期施業
12	2	ロ	2	1	1.44				○				長伐期施業
12	2	ロ	2	2	0.35	○			○				長伐期施業
12	2	ロ	3	0	0.07	○			○				長伐期施業
12	2	ロ	4	0	0.07	○			○				長伐期施業
12	2	ロ	5	0	0.03				○				長伐期施業
12	2	ロ	6	0	0.02				○				長伐期施業
12	2	ロ	7	0	0.16	○			○				長伐期施業
12	2	ロ	8	0	1.08				○				長伐期施業
12	2	ロ	9	0	0.24				○				長伐期施業
12	3	ハ	1	0	4.26				○				長伐期施業
12	3	ハ	2	0	0.55	○			○				長伐期施業
12	3	ハ	3	0	0.65	○			○				長伐期施業
12	4	ニ	1	0	0.23	○			○				長伐期施業
12	4	ニ	2	0	2.13				○				長伐期施業
12	4	ニ	3	0	0.71				○				長伐期施業
12	4	ニ	4	0	0.32	○			○				長伐期施業
12	4	ニ	5	0	0.43	○			○				長伐期施業
12	4	ニ	6	0	0.69				○				長伐期施業
12	5	ホ	1	0	0.84				○				長伐期施業
12	5	ホ	2	0	1.01	○			○				長伐期施業

林班	準林班数字	準林班	林小班	枝番	面積(ha)	植	水	山	快	保	木	木(特)	施業種
12	5	ホ	3	0	0.20	○			○				長伐期施業
12	5	ホ	4	0	0.78				○				長伐期施業
12	6	へ	1	0	0.13				○				長伐期施業
12	6	へ	2	0	0.33				○				長伐期施業
12	6	へ	3	0	0.21				○				長伐期施業
12	6	へ	4	0	0.05	○			○				長伐期施業
12	6	へ	5	0	0.20	○			○				長伐期施業
12	6	へ	6	0	0.08	○			○				長伐期施業
12	6	へ	7	1	0.17	○			○				長伐期施業
12	6	へ	7	2	0.48	○			○				長伐期施業
12	6	へ	7	3	0.13	○			○				長伐期施業
12	6	へ	9	1	0.24				○				長伐期施業
12	6	へ	9	2	0.32	○			○				長伐期施業
12	6	へ	9	3	0.24				○				長伐期施業
12	6	へ	10	0	0.83				○				長伐期施業
12	6	へ	11	0	0.44	○			○				長伐期施業
12	6	へ	12	0	0.90	○			○				長伐期施業
12	6	へ	13	0	0.76	○			○				長伐期施業
12	7	ト	1	1	0.44				○				長伐期施業
12	7	ト	1	2	0.08	○			○				長伐期施業
12	7	ト	2	1	0.10	○			○				長伐期施業
12	7	ト	2	2	0.17				○				長伐期施業
12	7	ト	3	1	0.84	○			○				長伐期施業
12	7	ト	3	2	0.07	○			○				長伐期施業
12	7	ト	3	3	0.07	○			○				長伐期施業
12	7	ト	4	1	0.58	○			○				長伐期施業
12	7	ト	4	2	0.10				○				長伐期施業
12	7	ト	5	1	0.10	○			○				長伐期施業
12	7	ト	5	2	0.13				○				長伐期施業
12	7	ト	6	1	0.59				○				長伐期施業
12	7	ト	6	2	0.13	○			○				長伐期施業
12	7	ト	7	0	0.35				○				長伐期施業
13	1	イ	1	1	0.08	○	○						伐期の延長
13	1	イ	1	2	0.84		○						伐期の延長
13	1	イ	1	3	0.07	○	○						伐期の延長
13	1	イ	2	0	0.13		○						伐期の延長
13	1	イ	3	1	1.73		○						伐期の延長
13	1	イ	3	2	0.09		○						伐期の延長
13	1	イ	4	1	0.22	○	○						伐期の延長
13	1	イ	4	2	0.39	○	○						伐期の延長
13	1	イ	5	0	0.33		○						伐期の延長
13	1	イ	6	0	0.09	○	○						伐期の延長
13	1	イ	7	1	0.46		○						伐期の延長
13	1	イ	7	2	0.12	○	○						伐期の延長
13	1	イ	8	0	0.15		○						伐期の延長
13	1	イ	9	1	0.13	○	○						伐期の延長
13	1	イ	9	2	0.10		○						伐期の延長
13	2	ロ	1	1	0.47	○	○						伐期の延長

林班	準林班数字	準林班	林小班	枝番	面積(ha)	植	水	山	快	保	木	木(特)	施業種
13	2	ロ	1	2	0.43	○	○						伐期の延長
13	2	ロ	2	0	0.73	○	○	○					伐期の延長
13	2	ロ	3	1	1.10	○	○	○					伐期の延長
13	2	ロ	3	2	0.12	○	○						伐期の延長
13	2	ロ	3	3	0.07	○	○	○					伐期の延長
13	2	ロ	4	0	0.07	○	○						伐期の延長
13	3	ハ	1	0	0.09	○	○				○		伐期の延長
13	3	ハ	2	0	0.19	○	○				○		伐期の延長
13	3	ハ	3	1	0.08	○	○				○		伐期の延長
13	3	ハ	3	2	0.24	○	○	○					伐期の延長
13	3	ハ	4	1	0.03	○	○						伐期の延長
13	3	ハ	4	2	0.10	○	○						伐期の延長
13	3	ハ	5	1	0.01	○	○						伐期の延長
13	3	ハ	5	2	0.15	○	○						伐期の延長
13	3	ハ	6	1	0.74	○	○	○					伐期の延長
13	3	ハ	6	2	0.02	○	○						伐期の延長
13	3	ハ	6	3	1.82	○	○	○					伐期の延長
13	3	ハ	6	4	0.98	○	○	○					伐期の延長
13	3	ハ	6	5	0.11	○	○						伐期の延長
13	4	ニ	1	0	1.40	○	○	○					伐期の延長
13	4	ニ	2	1	0.10		○						伐期の延長
13	4	ニ	2	2	0.42	○	○	○					伐期の延長
13	4	ニ	4	0	0.67	○	○	○					伐期の延長
13	4	ニ	6	1	0.07	○	○						伐期の延長
13	4	ニ	6	2	0.07	○	○						伐期の延長
13	4	ニ	7	1	0.09	○	○						伐期の延長
13	4	ニ	7	2	0.74	○	○	○					伐期の延長
13	4	ニ	7	3	0.11	○	○						伐期の延長
13	4	ニ	7	4	0.35	○	○						伐期の延長
13	4	ニ	8	1	0.10		○						伐期の延長
13	4	ニ	8	2	0.50	○	○	○					伐期の延長
13	4	ニ	8	3	0.04	○	○						伐期の延長
13	4	ニ	9	1	0.08	○	○				○		伐期の延長
13	4	ニ	9	2	0.10	○	○				○		伐期の延長
13	4	ニ	9	3	0.16	○	○				○		伐期の延長
13	5	ホ	1	1	0.27		○				○		伐期の延長
13	5	ホ	1	2	0.03	○	○	○			○		伐期の延長
13	5	ホ	1	3	0.06	○	○				○		伐期の延長
13	5	ホ	1	4	0.57	○	○	○					伐期の延長
13	5	ホ	1	5	0.13	○	○				○		伐期の延長
13	5	ホ	1	6	0.02	○	○				○		伐期の延長
13	5	ホ	1	7	0.03	○	○				○		伐期の延長
13	5	ホ	2	1	0.14	○	○				○		伐期の延長
13	5	ホ	2	2	0.08	○	○	○					伐期の延長
13	5	ホ	3	1	0.26	○	○				○		伐期の延長
13	5	ホ	3	2	0.11	○	○	○			○		伐期の延長
13	5	ホ	4	1	0.09	○	○	○			○		伐期の延長
13	5	ホ	4	2	0.36	○	○				○		伐期の延長

林班	準林班数字	準林班	林小班	枝番	面積(ha)	植	水	山	快	保	木	木(特)	施業種
13	5	ホ	5	0	0.07		○				○		伐期の延長
13	5	ホ	6	0	0.20	○	○				○		伐期の延長
13	5	ホ	7	1	0.48		○				○		伐期の延長
13	5	ホ	7	2	0.09	○	○				○		伐期の延長
13	5	ホ	8	0	0.51		○				○		伐期の延長
13	5	ホ	9	1	0.32		○				○		伐期の延長
13	5	ホ	9	2	0.18	○	○				○		伐期の延長
13	5	ホ	10	0	0.17	○	○				○		伐期の延長
13	5	ホ	11	0	0.46		○				○		伐期の延長
13	5	ホ	12	1	0.18	○	○				○		伐期の延長
13	5	ホ	12	2	0.63	○	○				○		伐期の延長
13	6	へ	1	0	3.46		○				○		伐期の延長
13	7	ト	1	0	2.15		○				○		伐期の延長
13	7	ト	2	0	0.08		○				○		伐期の延長
13	7	ト	3	1	1.13		○				○		伐期の延長
13	7	ト	3	2	0.46	○	○				○		伐期の延長
13	8	チ	1	0	2.60	○	○				○		伐期の延長
13	8	チ	2	0	0.29	○	○				○		伐期の延長
13	8	チ	3	0	0.81	○	○				○		伐期の延長
13	8	チ	4	0	0.12	○	○				○		伐期の延長
13	9	リ	1	0	1.15	○	○				○		伐期の延長
13	9	リ	2	0	0.25	○	○				○		伐期の延長
13	9	リ	3	1	0.39		○				○		伐期の延長
13	9	リ	3	2	0.19	○	○				○		伐期の延長
13	9	リ	3	3	0.12	○	○				○		伐期の延長
13	9	リ	4	0	0.13	○	○				○		伐期の延長
13	9	リ	5	1	0.35		○				○		伐期の延長
13	9	リ	5	2	0.41	○	○				○		伐期の延長
14	1	イ	1	0	0.16				○		○		長伐期施業
14	1	イ	2	1	0.09	○			○		○		長伐期施業
14	1	イ	2	2	0.57	○			○		○		長伐期施業
14	1	イ	3	0	0.29				○		○		長伐期施業
14	1	イ	4	0	0.30	○			○		○		長伐期施業
14	1	イ	5	0	1.13				○		○		長伐期施業
14	1	イ	6	0	0.12	○			○		○		長伐期施業
14	1	イ	7	0	0.11	○			○		○		長伐期施業
14	2	ロ	1	0	0.13	○			○		○		長伐期施業
14	2	ロ	2	0	0.47				○		○		長伐期施業
14	2	ロ	3	0	3.78				○		○		長伐期施業
14	3	ハ	1	0	3.46	○			○		○		長伐期施業
14	3	ハ	2	0	1.14	○			○		○		長伐期施業
14	4	ニ	1	0	1.32				○		○		長伐期施業
14	4	ニ	2	1	0.16	○			○		○		長伐期施業
14	4	ニ	2	2	0.27	○			○		○		長伐期施業
14	4	ニ	3	0	0.59	○			○		○		長伐期施業
14	4	ニ	4	0	1.62				○		○		長伐期施業
14	4	ニ	5	1	2.36	○			○		○		長伐期施業
14	4	ニ	5	2	0.17	○			○		○		長伐期施業

林班	準林班数字	準林班	林小班	枝番	面積(ha)	植	水	山	快	保	木	木(特)	施業種
14	4	ニ	6	1	0.14	○			○		○		長伐期施業
14	4	ニ	6	2	0.11	○			○		○		長伐期施業
14	5	ホ	1	0	1.59	○			○		○		長伐期施業
14	5	ホ	2	1	0.62	○			○		○		長伐期施業
14	5	ホ	2	2	0.26	○			○		○		長伐期施業
14	5	ホ	3	0	0.21	○			○		○		長伐期施業
14	5	ホ	4	0	0.19	○			○		○		長伐期施業
14	6	へ	1	0	0.10	○			○		○		長伐期施業
14	6	へ	2	0	0.08				○		○		長伐期施業
14	6	へ	3	0	0.17	○			○		○		長伐期施業
14	6	へ	4	0	0.11				○		○		長伐期施業
14	6	へ	5	0	0.14	○			○		○		長伐期施業
14	6	へ	6	0	0.10				○		○		長伐期施業
14	6	へ	9	0	0.06				○		○		長伐期施業
14	6	へ	10	1	0.16				○		○		長伐期施業
14	6	へ	10	2	0.16	○			○		○		長伐期施業
14	6	へ	11	0	0.13	○			○		○		長伐期施業
14	6	へ	12	0	0.03	○			○		○		長伐期施業
14	6	へ	13	0	0.10				○		○		長伐期施業
14	6	へ	14	0	0.30	○			○		○		長伐期施業
14	6	へ	15	1	0.15	○			○		○		長伐期施業
14	6	へ	15	2	0.12	○			○		○		長伐期施業
14	6	へ	16	1	0.26	○			○		○		長伐期施業
14	6	へ	16	2	0.10	○			○		○		長伐期施業
14	6	へ	17	0	0.20	○			○		○		長伐期施業
14	6	へ	18	0	0.04	○			○		○		長伐期施業
14	6	へ	19	1	0.20	○			○		○		長伐期施業
14	6	へ	19	2	0.15	○			○		○		長伐期施業
14	6	へ	20	0	0.10	○			○		○		長伐期施業
14	6	へ	21	1	0.42	○			○		○		長伐期施業
14	6	へ	21	2	0.07	○			○		○		長伐期施業
14	6	へ	22	0	0.02				○		○		長伐期施業
14	6	へ	23	0	0.38				○		○		長伐期施業
14	6	へ	24	0	0.36	○			○		○		長伐期施業
14	7	ト	1	0	0.53				○		○		長伐期施業
14	7	ト	2	0	0.06				○		○		長伐期施業
14	7	ト	3	0	0.45				○		○		長伐期施業
14	7	ト	4	0	0.07	○			○		○		長伐期施業
14	7	ト	5	0	0.53				○		○		長伐期施業
14	7	ト	6	0	0.03	○			○		○		長伐期施業
14	7	ト	7	0	0.33				○		○		長伐期施業
14	7	ト	8	0	0.02	○			○		○		長伐期施業
14	7	ト	9	0	0.27				○		○		長伐期施業
14	7	ト	10	0	0.09	○			○		○		長伐期施業
14	7	ト	11	0	0.07	○			○		○		長伐期施業
14	7	ト	12	0	1.11				○		○		長伐期施業
14	7	ト	13	0	0.53				○		○		長伐期施業
14	7	ト	14	0	0.10	○			○		○		長伐期施業

林班	準林班数字	準林班	林小班	枝番	面積(ha)	植	水	山	快	保	木	木(特)	施業種
14	7	卜	15	0	0.38				○		○		長伐期施業
15	1	イ	1	0	0.33	○			○		○		長伐期施業
15	1	イ	2	1	2.12	○			○		○		長伐期施業
15	1	イ	2	2	0.31	○			○		○		長伐期施業
15	1	イ	2	3	0.45	○			○		○		長伐期施業
15	2	ロ	1	0	1.22	○			○		○		長伐期施業
15	2	ロ	2	1	0.31	○			○		○		長伐期施業
15	2	ロ	2	2	0.16	○			○		○		長伐期施業
15	2	ロ	3	1	0.10	○			○		○		長伐期施業
15	2	ロ	3	2	0.28	○			○		○		長伐期施業
15	2	ロ	4	1	0.70	○			○		○		長伐期施業
15	2	ロ	4	2	0.21	○			○		○		長伐期施業
15	2	ロ	5	1	0.23	○			○		○		長伐期施業
15	2	ロ	5	2	0.30	○			○		○		長伐期施業
15	3	ハ	1	0	0.06	○			○				長伐期施業
15	3	ハ	2	1	0.28	○			○				長伐期施業
15	3	ハ	2	2	0.85	○	○						長伐期施業
15	3	ハ	3	0	0.68	○	○						長伐期施業
15	3	ハ	4	0	0.95	○	○						長伐期施業
15	3	ハ	5	0	0.71	○	○						長伐期施業
15	3	ハ	6	0	0.02	○			○				長伐期施業
15	3	ハ	7	0	0.02				○				長伐期施業
15	4	ニ	1	0	1.15	○	○						長伐期施業
15	4	ニ	3	0	4.19	○	○						長伐期施業
15	4	ニ	4	0	0.71				○				長伐期施業
15	4	ニ	5	0	0.29	○			○				長伐期施業
15	4	ニ	6	0	0.27	○			○				長伐期施業
15	4	ニ	7	1	0.17				○				長伐期施業
15	4	ニ	7	2	0.10				○				長伐期施業
15	5	ホ	1	1	0.65				○				長伐期施業
15	5	ホ	1	2	0.09				○				長伐期施業
15	5	ホ	1	3	0.18				○				長伐期施業
15	5	ホ	1	4	0.14				○				長伐期施業
15	5	ホ	2	0	0.19	○			○				長伐期施業
15	5	ホ	3	1	0.70	○			○				長伐期施業
15	5	ホ	3	2	0.15	○			○				長伐期施業
15	5	ホ	3	3	0.45	○			○				長伐期施業
15	6	ヘ	1	0	0.97				○				長伐期施業
15	6	ヘ	2	1	0.23	○			○				長伐期施業
15	6	ヘ	2	2	0.47	○			○				長伐期施業
15	6	ヘ	2	3	0.10				○				長伐期施業
15	6	ヘ	3	0	0.12	○			○				長伐期施業
15	6	ヘ	4	0	0.05				○				長伐期施業
15	6	ヘ	5	1	0.19				○				長伐期施業
15	6	ヘ	5	2	0.57				○				長伐期施業
15	6	ヘ	6	1	0.73				○				長伐期施業
15	6	ヘ	6	2	0.07				○				長伐期施業
15	7	ト	1	0	0.41				○				長伐期施業

林班	準林班数字	準林班	林小班	枝番	面積(ha)	植	水	山	快	保	木	木(特)	施業種
15	7	ト	2	0	0.23	○			○				長伐期施業
15	7	ト	3	0	0.19				○				長伐期施業
15	7	ト	4	0	0.50				○				長伐期施業
15	7	ト	5	0	2.11				○				長伐期施業
15	7	ト	6	0	0.22	○			○				長伐期施業
15	8	チ	1	1	0.50				○				長伐期施業
15	8	チ	1	2	0.10	○			○				長伐期施業
15	8	チ	2	0	0.08	○			○				長伐期施業
15	8	チ	3	0	1.74				○				長伐期施業
15	8	チ	4	0	0.47	○			○				長伐期施業
15	8	チ	5	0	0.36				○				長伐期施業
15	9	リ	1	0	0.88	○			○				長伐期施業
15	9	リ	2	0	0.64	○			○				長伐期施業
15	9	リ	3	0	0.06	○			○				長伐期施業
15	9	リ	4	0	0.02				○				長伐期施業
15	9	リ	5	0	0.15				○				長伐期施業
15	9	リ	6	0	0.06				○				長伐期施業
15	9	リ	7	0	0.07	○			○				長伐期施業
16	1	イ	1	1	0.95	○			○				複層林施業
16	1	イ	1	2	0.74				○				複層林施業
16	1	イ	1	3	0.03	○			○				複層林施業
16	1	イ	2	1	0.34				○				複層林施業
16	1	イ	2	2	0.11	○			○				複層林施業
16	1	イ	3	0	0.28				○				複層林施業
16	1	イ	4	0	0.11	○			○				複層林施業
16	1	イ	5	1	0.43				○				複層林施業
16	1	イ	5	2	0.17	○			○				複層林施業
16	1	イ	6	1	0.75				○				複層林施業
16	1	イ	6	2	0.19	○			○				複層林施業
16	2	ロ	1	1	2.26				○				複層林施業
16	2	ロ	1	2	0.74				○				複層林施業
16	2	ロ	1	3	0.12	○			○				複層林施業
16	2	ロ	2	0	0.41				○				複層林施業
16	2	ロ	3	0	0.62				○				複層林施業
16	2	ロ	4	0	0.70				○				複層林施業
16	3	ハ	1	0	2.72				○				複層林施業
16	3	ハ	2	0	0.13				○				複層林施業
16	3	ハ	3	0	0.14				○				複層林施業
16	3	ハ	4	0	0.57				○				複層林施業
16	3	ハ	5	0	0.76				○				複層林施業
16	3	ハ	6	0	1.16				○				複層林施業
16	4	ニ	1	0	2.35				○				複層林施業
16	4	ニ	2	0	0.96	○			○				複層林施業
16	5	ホ	2	0	0.74	○			○				複層林施業
16	5	ホ	4	0	0.36	○			○				複層林施業
16	5	ホ	6	0	0.13	○			○				複層林施業
16	5	ホ	7	0	0.06	○			○				複層林施業
16	5	ホ	8	0	0.08				○				複層林施業

林班	準林班数字	準林班	林小班	枝番	面積(ha)	植	水	山	快	保	木	木(特)	施業種
16	5	ホ	9	0	0.22				○				複層林施業
16	5	ホ	10	0	0.04	○			○				複層林施業
16	5	ホ	11	0	0.93	○			○				複層林施業
16	5	ホ	12	0	0.07				○				複層林施業
16	5	ホ	13	0	0.05				○				複層林施業
16	5	ホ	14	0	0.06	○			○				複層林施業
16	6	へ	1	0	0.26				○				複層林施業
16	6	へ	2	0	0.38				○				複層林施業
16	6	へ	3	1	0.34				○				複層林施業
16	6	へ	3	2	0.13	○			○				複層林施業
16	6	へ	4	0	0.83				○				複層林施業
16	7	ト	1	0	0.39	○			○				複層林施業
16	7	ト	2	0	0.17	○			○				複層林施業
16	7	ト	3	0	0.13	○			○				複層林施業
16	7	ト	4	0	1.72	○	○						長伐期施業
16	7	ト	6	0	0.11	○			○				複層林施業
16	8	チ	1	1	2.29	○	○						長伐期施業
16	8	チ	1	2	0.05	○			○				複層林施業
16	8	チ	2	0	0.08	○		○					複層林施業
16	8	チ	3	1	0.25				○				複層林施業
16	8	チ	3	2	0.26	○	○						長伐期施業
16	8	チ	3	3	2.44	○	○						長伐期施業
16	8	チ	3	4	0.14				○				複層林施業
16	8	チ	4	0	0.02			○	○				複層林施業
16	9	リ	1	0	1.10	○	○						長伐期施業
16	9	リ	3	1	0.02	○			○				複層林施業
16	9	リ	3	2	1.26	○	○						長伐期施業
16	9	リ	4	0	0.73				○				複層林施業
16	9	リ	5	0	0.03				○				複層林施業
16	9	リ	6	0	0.01				○				複層林施業
16	9	リ	7	0	1.41	○	○						長伐期施業
17	1	イ	1	0	0.03		○						長伐期施業
17	1	イ	2	0	1.51	○	○	○					長伐期施業
17	1	イ	3	0	3.23	○		○	○				複層林施業
17	2	ロ	1	0	0.30	○		○	○				複層林施業
17	2	ロ	2	1	1.83			○	○				複層林施業
17	2	ロ	2	2	0.44	○		○	○				複層林施業
17	2	ロ	2	3	0.57	○		○	○				複層林施業
17	2	ロ	3	0	0.78	○		○	○				複層林施業
17	2	ロ	4	1	0.45	○		○	○				複層林施業
17	2	ロ	4	2	0.41			○	○				複層林施業
17	2	ロ	5	0	0.08	○		○	○				複層林施業
17	3	ハ	1	0	0.20	○		○	○				複層林施業
17	3	ハ	2	1	0.44	○		○	○				複層林施業
17	3	ハ	2	2	0.19	○		○	○				複層林施業
17	3	ハ	3	0	0.34	○		○	○				複層林施業
17	3	ハ	4	0	1.59	○		○	○				複層林施業
17	4	ニ	1	0	0.36	○		○	○				複層林施業

林班	準林班数字	準林班	林小班	枝番	面積(ha)	植	水	山	快	保	木	木(特)	施業種
17	4	ニ	2	0	1.47	○		○	○				複層林施業
17	4	ニ	3	1	1.66				○				複層林施業
17	4	ニ	3	2	0.03			○	○				複層林施業
17	5	ホ	1	0	2.81				○				複層林施業
17	6	へ	1	0	0.88				○				複層林施業
17	6	へ	2	0	2.52				○				複層林施業
17	6	へ	3	0	0.09				○				複層林施業
17	6	へ	4	0	0.31	○			○				複層林施業
17	7	ト	1	0	1.19				○				複層林施業
17	7	ト	2	0	0.75				○				複層林施業
17	7	ト	3	0	0.20	○			○				複層林施業
17	7	ト	4	0	0.14	○			○				複層林施業
17	7	ト	6	0	0.03				○				複層林施業
17	7	ト	7	0	0.09				○				複層林施業
17	7	ト	9	0	0.05				○				複層林施業
17	7	ト	12	1	0.07	○			○				複層林施業
17	7	ト	12	2	0.08				○				複層林施業
17	7	ト	13	1	0.04	○			○				複層林施業
17	7	ト	13	2	0.14	○			○				複層林施業
17	7	ト	14	0	0.05				○				複層林施業
17	7	ト	15	1	0.09				○				複層林施業
17	7	ト	15	2	0.20				○				複層林施業
17	7	ト	16	1	0.13				○				複層林施業
17	7	ト	16	2	0.11				○				複層林施業
18	1	イ	2	0	0.23	○	○						伐期の延長
18	1	イ	3	0	0.13	○	○						伐期の延長
18	1	イ	5	0	0.12	○	○						伐期の延長
18	2	ロ	4	1	0.12		○						伐期の延長
18	2	ロ	4	2	0.36		○						伐期の延長
18	2	ロ	5	1	0.01		○						伐期の延長
18	2	ロ	5	2	0.02		○						伐期の延長
18	2	ロ	6	1	0.06		○						伐期の延長
18	2	ロ	6	2	0.03		○						伐期の延長
18	2	ロ	6	3	0.05		○						伐期の延長
18	3	ハ	1	0	2.52		○						伐期の延長
18	3	ハ	2	0	0.55		○						伐期の延長
18	3	ハ	3	0	0.50		○						伐期の延長
18	3	ハ	4	0	0.84		○						伐期の延長
18	4	ニ	1	0	0.50		○						伐期の延長
18	4	ニ	2	0	0.55		○						伐期の延長
18	4	ニ	3	0	0.46		○						伐期の延長
18	4	ニ	4	0	1.19		○						伐期の延長
18	4	ニ	5	0	1.01		○						伐期の延長
18	5	ホ	1	0	0.56		○						伐期の延長
18	5	ホ	2	0	0.04		○						伐期の延長
18	5	ホ	3	0	0.05		○						伐期の延長
18	5	ホ	4	0	0.02		○						伐期の延長
18	5	ホ	5	0	0.87		○						伐期の延長

林班	準林班数字	準林班	林小班	枝番	面積(ha)	植	水	山	快	保	木	木(特)	施業種
18	5	ホ	6	0	0.19	○	○						伐期の延長
18	5	ホ	7	0	0.17		○						伐期の延長
18	5	ホ	8	0	0.04		○						伐期の延長
18	5	ホ	9	1	0.96	○	○						伐期の延長
18	5	ホ	9	2	0.02		○						伐期の延長
18	6	へ	1	1	0.43	○	○						伐期の延長
18	6	へ	1	2	0.14		○						伐期の延長
18	6	へ	3	0	0.02		○						伐期の延長
18	6	へ	5	1	0.05		○						伐期の延長
18	6	へ	5	2	0.02		○						伐期の延長
18	6	へ	6	0	0.03		○						伐期の延長
18	6	へ	8	0	0.13	○	○						伐期の延長
18	6	へ	9	0	0.13	○	○						伐期の延長
18	6	へ	10	0	0.11		○						伐期の延長
18	6	へ	11	1	0.06		○						伐期の延長
18	6	へ	11	2	0.08		○						伐期の延長
18	6	へ	12	1	0.40	○	○						伐期の延長
18	6	へ	12	2	0.76		○						伐期の延長
18	6	へ	12	3	0.02		○						伐期の延長
18	6	へ	13	0	0.22	○	○						伐期の延長
18	6	へ	14	0	0.36	○	○						伐期の延長
18	7	ト	1	0	0.40	○	○						伐期の延長
18	7	ト	2	0	0.53	○	○						伐期の延長
18	7	ト	3	0	0.22		○						伐期の延長
18	7	ト	4	0	0.41		○						伐期の延長
18	7	ト	5	0	0.06		○						伐期の延長
18	7	ト	6	0	0.17	○	○						伐期の延長
18	7	ト	7	0	1.13		○						伐期の延長
18	7	ト	8	0	0.14	○	○						伐期の延長
18	7	ト	9	0	0.06		○						伐期の延長
18	7	ト	10	0	0.11		○						伐期の延長
18	8	チ	1	1	0.04		○						伐期の延長
18	8	チ	1	2	0.12		○						伐期の延長
18	8	チ	2	0	0.08		○						伐期の延長
18	8	チ	3	0	0.14		○						伐期の延長
18	8	チ	4	1	0.06		○						伐期の延長
18	8	チ	4	2	0.05		○						伐期の延長
18	8	チ	5	1	0.13		○						伐期の延長
18	8	チ	5	2	0.03		○						伐期の延長
18	8	チ	6	1	0.03		○						伐期の延長
18	8	チ	6	2	0.10		○						伐期の延長
18	8	チ	7	0	0.28		○						伐期の延長
18	8	チ	8	0	0.49		○						伐期の延長
18	8	チ	9	1	0.42		○						伐期の延長
18	8	チ	9	2	0.09		○						伐期の延長
18	8	チ	10	0	0.33		○						伐期の延長
18	9	リ	1	1	0.09		○						伐期の延長
18	9	リ	1	2	0.15		○						伐期の延長

林班	準林班数字	準林班	林小班	枝番	面積(ha)	植	水	山	快	保	木	木(特)	施業種
18	9	リ	2	0	0.08		○						伐期の延長
18	9	リ	3	0	0.28		○						伐期の延長
18	9	リ	5	0	0.18		○						伐期の延長
18	9	リ	6	0	0.04	○	○						伐期の延長
18	9	リ	7	1	0.18		○						伐期の延長
18	9	リ	7	2	0.04		○						伐期の延長
18	9	リ	8	0	0.04		○						伐期の延長
18	9	リ	9	0	0.06		○						伐期の延長
18	9	リ	10	1	0.03		○						伐期の延長
18	9	リ	10	2	0.01		○						伐期の延長
18	9	リ	11	0	0.06		○						伐期の延長
18	9	リ	14	0	0.14		○						伐期の延長
18	9	リ	15	0	0.05		○						伐期の延長
18	9	リ	16	0	0.08		○						伐期の延長
18	10	ヌ	1	0	0.08		○						伐期の延長
18	10	ヌ	2	0	0.14		○						伐期の延長
18	10	ヌ	3	0	0.20		○						伐期の延長
18	10	ヌ	4	0	0.06		○						伐期の延長
18	10	ヌ	5	0	0.30		○						伐期の延長
18	10	ヌ	6	0	0.09		○						伐期の延長
18	10	ヌ	7	0	0.07		○						伐期の延長
18	10	ヌ	8	0	0.09		○						伐期の延長
18	10	ヌ	9	0	0.17		○						伐期の延長
18	10	ヌ	10	0	0.44		○						伐期の延長
18	10	ヌ	11	0	0.26		○						伐期の延長
18	10	ヌ	12	0	0.21		○						伐期の延長
18	10	ヌ	13	0	0.27		○						伐期の延長
18	10	ヌ	14	0	0.11	○	○						伐期の延長
18	10	ヌ	15	0	0.04		○						伐期の延長
18	10	ヌ	16	1	0.25	○	○						伐期の延長
18	10	ヌ	16	2	0.45		○						伐期の延長
18	10	ヌ	17	1	0.18		○						伐期の延長
18	10	ヌ	17	2	0.10		○						伐期の延長
18	10	ヌ	18	0	0.11		○						伐期の延長
18	10	ヌ	19	0	0.13		○						伐期の延長
18	10	ヌ	20	0	0.11		○						伐期の延長
18	10	ヌ	21	0	0.08		○						伐期の延長
18	10	ヌ	22	0	0.06		○						伐期の延長
18	11	ル	1	0	0.04		○						伐期の延長
18	11	ル	2	0	0.07		○						伐期の延長
18	11	ル	3	0	0.11		○						伐期の延長
18	11	ル	4	0	0.15		○						伐期の延長
18	11	ル	5	0	0.46		○						伐期の延長
18	11	ル	6	0	0.13	○	○						伐期の延長
18	11	ル	7	0	0.37		○						伐期の延長
18	11	ル	8	0	0.21		○						伐期の延長
18	11	ル	9	0	0.13		○						伐期の延長
18	11	ル	10	0	0.75		○						伐期の延長

林班	準林班数字	準林班	林小班	枝番	面積(ha)	植	水	山	快	保	木	木(特)	施業種
18	11	ル	11	1	0.60		○						伐期の延長
18	11	ル	11	2	0.13	○	○						伐期の延長
18	12	オ	1	0	0.14	○	○						伐期の延長
18	12	オ	2	0	0.38		○						伐期の延長
18	12	オ	3	0	1.47	○	○						伐期の延長
18	12	オ	4	0	0.04	○	○						伐期の延長
18	12	オ	5	0	0.02		○						伐期の延長
18	12	オ	6	0	0.30		○						伐期の延長
18	12	オ	7	0	0.08		○						伐期の延長
18	13	ワ	1	0	0.09		○						伐期の延長
18	13	ワ	2	0	0.18		○						伐期の延長
18	13	ワ	3	0	0.10		○						伐期の延長
18	13	ワ	4	0	0.34		○						伐期の延長
18	13	ワ	5	0	0.09		○						伐期の延長
18	13	ワ	6	0	0.08		○						伐期の延長
18	13	ワ	7	0	0.11		○						伐期の延長
18	13	ワ	8	0	0.06		○						伐期の延長
18	13	ワ	9	0	0.03		○						伐期の延長
18	13	ワ	10	0	0.07		○						伐期の延長
18	13	ワ	11	0	0.06		○						伐期の延長
18	13	ワ	12	0	0.32		○						伐期の延長
18	13	ワ	13	1	1.43		○						伐期の延長
18	13	ワ	13	2	0.07	○	○						伐期の延長
18	13	ワ	14	0	0.18		○						伐期の延長
18	13	ワ	15	1	0.16	○	○						伐期の延長
18	13	ワ	15	2	0.18	○	○						伐期の延長
18	13	ワ	15	3	0.05	○	○						伐期の延長
18	13	ワ	16	1	0.02		○						伐期の延長
18	13	ワ	16	2	0.16	○	○						伐期の延長
18	13	ワ	17	0	0.05	○	○						伐期の延長
18	14	カ	1	0	0.05		○						伐期の延長
18	14	カ	2	1	0.02		○						伐期の延長
18	14	カ	2	2	0.13		○						伐期の延長
18	14	カ	2	3	0.06	○	○						伐期の延長
18	14	カ	3	0	0.09		○						伐期の延長
18	14	カ	4	0	0.11	○	○						伐期の延長
18	14	カ	5	1	0.16		○						伐期の延長
18	14	カ	5	2	0.11	○	○						伐期の延長
18	14	カ	6	1	0.34		○						伐期の延長
18	14	カ	6	2	0.08	○	○						伐期の延長
18	14	カ	6	3	0.49	○	○						伐期の延長
18	14	カ	7	0	0.16		○						伐期の延長
18	14	カ	8	0	0.19	○	○						伐期の延長
18	14	カ	9	0	1.28		○						伐期の延長
18	14	カ	10	0	0.14	○	○						伐期の延長
18	15	ヨ	1	0	0.41		○						伐期の延長
18	15	ヨ	2	0	0.58		○						伐期の延長
18	15	ヨ	3	1	0.60		○						伐期の延長

林班	準林班数字	準林班	林小班	枝番	面積(ha)	植	水	山	快	保	木	木(特)	施業種
18	15	ヨ	3	2	0.30	○	○						伐期の延長
18	15	ヨ	4	0	0.24		○						伐期の延長
19	1	イ	1	1	0.20				○				長伐期施業
19	1	イ	1	2	0.28				○				長伐期施業
19	1	イ	2	1	0.19				○				長伐期施業
19	1	イ	2	2	0.08			○	○				長伐期施業
19	1	イ	2	3	0.08				○				長伐期施業
19	1	イ	3	0	0.55				○				長伐期施業
19	1	イ	4	1	0.01	○			○				長伐期施業
19	1	イ	4	2	0.02	○		○	○				長伐期施業
19	1	イ	4	3	0.07	○			○				長伐期施業
19	1	イ	4	4	0.01	○		○	○				長伐期施業
19	1	イ	5	0	0.07				○				長伐期施業
19	1	イ	6	0	0.21				○				長伐期施業
19	1	イ	7	0	0.24				○				長伐期施業
19	1	イ	8	1	0.10				○				長伐期施業
19	1	イ	8	2	0.01			○	○				長伐期施業
19	1	イ	9	0	0.10				○				長伐期施業
19	1	イ	10	1	0.08				○				長伐期施業
19	1	イ	10	2	0.01			○	○				長伐期施業
19	1	イ	11	1	0.09	○			○				長伐期施業
19	1	イ	11	2	0.03			○	○				長伐期施業
19	1	イ	12	1	0.17				○				長伐期施業
19	1	イ	12	2	0.02			○	○				長伐期施業
19	1	イ	12	3	0.07			○	○				長伐期施業
19	1	イ	13	1	1.59				○				長伐期施業
19	1	イ	13	2	0.02				○				長伐期施業
19	1	イ	13	3	0.02				○				長伐期施業
19	2	ロ	1	0	1.26				○				長伐期施業
19	2	ロ	2	1	0.41	○			○				長伐期施業
19	2	ロ	2	2	0.05	○			○				長伐期施業
19	2	ロ	3	1	0.36	○			○				長伐期施業
19	2	ロ	3	2	0.01	○			○				長伐期施業
19	2	ロ	4	0	0.15	○			○				長伐期施業
19	2	ロ	5	0	0.18				○				長伐期施業
19	2	ロ	6	1	0.26	○			○				長伐期施業
19	2	ロ	6	2	0.26	○			○				長伐期施業
19	2	ロ	7	0	0.08	○			○				長伐期施業
19	2	ロ	8	0	0.36				○				長伐期施業
19	2	ロ	9	0	0.21	○			○				長伐期施業
19	2	ロ	10	0	0.22				○				長伐期施業
19	2	ロ	11	0	0.14	○			○				長伐期施業
19	3	ハ	1	0	1.06				○				長伐期施業
19	3	ハ	2	0	0.62				○				長伐期施業
19	3	ハ	3	0	0.65	○			○				長伐期施業
19	3	ハ	4	0	0.88			○	○				長伐期施業
19	4	ニ	1	0	0.48			○	○				長伐期施業
19	4	ニ	2	0	0.64	○		○	○				長伐期施業

林班	準林班数字	準林班	林小班	枝番	面積(ha)	植	水	山	快	保	木	木(特)	施業種
19	4	ニ	3	0	2.26	○		○	○				長伐期施業
19	4	ニ	4	0	1.32	○		○	○				長伐期施業
19	4	ニ	5	0	0.81	○		○	○				長伐期施業
19	5	ホ	1	0	0.42			○	○				長伐期施業
19	5	ホ	2	0	1.73	○		○	○				長伐期施業
19	5	ホ	3	0	1.75	○		○	○				長伐期施業
19	6	へ	1	0	0.38	○		○	○				長伐期施業
19	6	へ	2	0	1.70	○		○	○				長伐期施業
19	6	へ	3	1	0.78	○		○	○				長伐期施業
19	6	へ	3	2	0.54	○		○	○				長伐期施業
19	6	へ	4	1	1.37	○		○	○				長伐期施業
19	6	へ	4	2	0.65	○		○	○				長伐期施業
19	6	へ	4	3	0.71	○		○	○				長伐期施業
19	6	へ	7	0	0.21	○			○				長伐期施業
19	6	へ	8	0	0.98	○			○				長伐期施業
19	7	ト	1	0	1.25	○			○				長伐期施業
19	7	ト	2	1	0.61	○			○				長伐期施業
19	7	ト	2	2	0.01	○			○				長伐期施業
19	7	ト	3	1	1.04	○			○				長伐期施業
19	7	ト	3	2	0.05	○			○				長伐期施業
19	7	ト	4	0	0.59	○			○				長伐期施業
19	7	ト	5	0	0.31	○			○				長伐期施業
19	8	チ	1	0	0.44	○			○				長伐期施業
19	8	チ	3	0	0.70				○				長伐期施業
19	8	チ	4	1	0.09			○	○				長伐期施業
19	8	チ	4	2	0.11			○	○				長伐期施業
19	8	チ	4	3	0.16	○		○	○				長伐期施業
19	8	チ	5	1	0.36				○				長伐期施業
19	8	チ	5	2	0.10				○				長伐期施業
19	8	チ	6	1	0.02				○				長伐期施業
19	8	チ	6	2	0.02			○	○				長伐期施業
19	8	チ	7	0	0.08				○				長伐期施業
19	8	チ	8	0	0.08				○				長伐期施業
19	8	チ	9	0	0.09	○			○				長伐期施業
19	8	チ	10	0	0.04	○		○	○				長伐期施業
19	8	チ	11	0	0.01	○		○	○				長伐期施業
19	8	チ	12	0	0.01	○		○	○				長伐期施業
19	9	リ	1	0	0.07	○			○				長伐期施業
19	9	リ	2	1	0.08	○			○				長伐期施業
19	9	リ	2	2	0.05	○			○				長伐期施業
19	9	リ	2	3	0.05	○			○				長伐期施業
19	9	リ	3	0	0.07	○			○				長伐期施業
19	9	リ	4	0	0.05				○				長伐期施業
19	9	リ	5	0	0.06				○				長伐期施業
19	9	リ	6	0	0.06				○				長伐期施業
19	9	リ	7	0	0.09	○			○				長伐期施業
19	9	リ	8	0	0.04	○			○				長伐期施業
19	9	リ	9	0	0.05				○				長伐期施業

林班	準林班数字	準林班	林小班	枝番	面積(ha)	植	水	山	快	保	木	木(特)	施業種
19	9	リ	10	1	0.31				○				長伐期施業
19	9	リ	10	2	0.02			○	○				長伐期施業
19	9	リ	11	1	0.03	○			○				長伐期施業
19	9	リ	11	2	0.02	○		○	○				長伐期施業
19	9	リ	12	1	0.02				○				長伐期施業
19	9	リ	12	2	0.01			○	○				長伐期施業
19	9	リ	13	0	0.03				○				長伐期施業
19	9	リ	14	0	0.06				○				長伐期施業
19	9	リ	15	0	0.05				○				長伐期施業
19	9	リ	16	0	0.14				○				長伐期施業
19	9	リ	17	1	0.37				○				長伐期施業
19	9	リ	17	2	0.11				○				長伐期施業
19	9	リ	18	0	0.30	○			○				長伐期施業
19	9	リ	19	1	0.07	○			○				長伐期施業
19	9	リ	19	2	0.08	○			○				長伐期施業
19	9	リ	19	3	0.02	○		○	○				長伐期施業
19	9	リ	19	4	0.01	○		○	○				長伐期施業
19	9	リ	19	5	0.01	○		○	○				長伐期施業
19	9	リ	20	0	0.04				○				長伐期施業
19	9	リ	21	1	0.06				○				長伐期施業
19	9	リ	21	2	0.01			○	○				長伐期施業
19	9	リ	22	1	0.01				○				長伐期施業
19	9	リ	22	2	0.02			○	○				長伐期施業
19	9	リ	23	0	0.02			○	○				長伐期施業
19	9	リ	24	1	0.12	○			○				長伐期施業
19	9	リ	24	2	0.02	○		○	○				長伐期施業
19	9	リ	24	3	0.03	○		○	○				長伐期施業
19	9	リ	25	0	0.72	○			○				長伐期施業
19	9	リ	26	0	1.27				○				長伐期施業
19	9	リ	27	0	0.16				○				長伐期施業
19	9	リ	28	1	0.56	○	○	○					長伐期施業
19	9	リ	28	2	0.40	○	○	○					長伐期施業
19	9	リ	29	1	0.13	○	○	○					長伐期施業
19	9	リ	29	2	0.03	○	○	○					長伐期施業
19	9	リ	30	1	0.11	○	○	○					長伐期施業
19	9	リ	30	2	1.08	○	○	○					長伐期施業
19	9	リ	31	0	1.08	○	○	○					長伐期施業
19	9	リ	32	0	0.35				○				長伐期施業
19	9	リ	33	0	0.59				○				長伐期施業
19	9	リ	34	0	2.17				○				長伐期施業
19	9	リ	35	0	0.21				○				長伐期施業
19	9	リ	36	1	0.04				○				長伐期施業
19	9	リ	36	2	0.31	○	○	○					長伐期施業
19	9	リ	37	1	1.48	○	○	○					長伐期施業
19	9	リ	37	2	0.13				○				長伐期施業
19	9	リ	38	1	0.55	○	○	○					長伐期施業
19	9	リ	38	2	0.08				○				長伐期施業
19	9	リ	39	0	0.31	○	○	○					長伐期施業

林班	準林班数字	準林班	林小班	枝番	面積(ha)	植	水	山	快	保	木	木(特)	施業種
19	9	リ	40	1	0.33				○				長伐期施業
19	9	リ	40	2	0.07			○	○				長伐期施業
19	9	リ	41	1	0.17				○				長伐期施業
19	9	リ	41	2	0.01			○	○				長伐期施業
19	9	リ	41	3	0.09			○	○				長伐期施業
20	1	イ	1	1	0.02				○				長伐期施業
20	1	イ	1	2	0.02			○	○				長伐期施業
20	1	イ	2	1	0.11				○				長伐期施業
20	1	イ	2	2	0.01			○	○				長伐期施業
20	1	イ	3	0	0.70			○	○				長伐期施業
20	1	イ	4	1	0.38				○				長伐期施業
20	1	イ	4	2	1.24	○			○				長伐期施業
20	1	イ	5	0	0.88				○				長伐期施業
20	1	イ	6	0	0.31	○			○				長伐期施業
20	1	イ	7	0	0.24	○			○				長伐期施業
20	1	イ	8	0	0.52				○				長伐期施業
20	1	イ	9	0	0.37				○				長伐期施業
20	1	イ	10	0	0.04	○			○				長伐期施業
20	1	イ	11	0	0.04	○			○				長伐期施業
20	1	イ	12	1	0.03	○			○				長伐期施業
20	1	イ	12	2	0.01				○				長伐期施業
20	1	イ	13	0	0.03	○			○				長伐期施業
20	1	イ	14	0	0.04	○			○				長伐期施業
20	1	イ	15	1	0.41	○			○				長伐期施業
20	1	イ	15	2	0.17	○			○				長伐期施業
20	1	イ	15	3	0.19	○		○	○				長伐期施業
20	1	イ	15	4	0.07				○				長伐期施業
20	2	ロ	1	0	0.73				○				長伐期施業
20	2	ロ	2	0	0.37				○				長伐期施業
20	2	ロ	3	0	1.11				○				長伐期施業
20	2	ロ	4	0	1.29				○				長伐期施業
20	2	ロ	5	0	0.05	○			○				長伐期施業
20	2	ロ	6	0	0.57				○				長伐期施業
20	2	ロ	7	0	0.04			○	○				長伐期施業
20	2	ロ	8	1	0.04			○	○				長伐期施業
20	2	ロ	8	2	0.02			○	○				長伐期施業
20	3	ハ	1	0	0.65				○				長伐期施業
20	3	ハ	2	0	0.67				○				長伐期施業
20	3	ハ	3	0	0.60				○				長伐期施業
20	3	ハ	4	0	0.18				○				長伐期施業
20	3	ハ	5	0	0.29				○				長伐期施業
20	3	ハ	6	0	0.32				○				長伐期施業
20	3	ハ	7	0	0.67				○				長伐期施業
20	3	ハ	8	0	0.29				○				長伐期施業
20	3	ハ	9	1	0.44				○				長伐期施業
20	3	ハ	9	2	0.09	○			○				長伐期施業
20	3	ハ	9	3	0.02				○				長伐期施業
20	3	ハ	10	1	0.03				○				長伐期施業

林班	準林班数字	準林班	林小班	枝番	面積(ha)	植	水	山	快	保	木	木(特)	施業種
20	3	ハ	10	2	0.06				○				長伐期施業
20	3	ハ	11	1	0.02			○	○				長伐期施業
20	3	ハ	11	2	0.03			○	○				長伐期施業
20	3	ハ	12	1	0.02			○	○				長伐期施業
20	3	ハ	12	2	0.04			○	○				長伐期施業
20	3	ハ	12	3	0.02			○	○				長伐期施業
20	3	ハ	13	0	0.03			○	○				長伐期施業
20	3	ハ	14	0	0.02			○	○				長伐期施業
20	3	ハ	15	0	0.02				○				長伐期施業
20	4	ニ	1	1	0.37	○			○				長伐期施業
20	4	ニ	1	2	0.11	○			○				長伐期施業
20	4	ニ	2	0	0.04				○				長伐期施業
20	4	ニ	3	0	0.05				○				長伐期施業
20	4	ニ	4	0	0.03				○				長伐期施業
20	4	ニ	5	0	0.08				○				長伐期施業
20	4	ニ	6	0	0.18	○			○				長伐期施業
20	4	ニ	7	1	0.05				○				長伐期施業
20	4	ニ	7	2	0.29	○			○				長伐期施業
20	4	ニ	8	0	0.26	○			○				長伐期施業
20	4	ニ	9	0	0.06	○			○				長伐期施業
20	4	ニ	10	0	0.39				○				長伐期施業
20	4	ニ	11	0	0.08	○			○				長伐期施業
20	4	ニ	12	0	0.07	○			○				長伐期施業
20	4	ニ	13	0	0.91				○				長伐期施業
20	4	ニ	14	0	0.14	○			○				長伐期施業
20	4	ニ	15	0	0.28	○			○				長伐期施業
20	4	ニ	16	0	0.19				○				長伐期施業
20	4	ニ	17	0	0.06				○				長伐期施業
20	4	ニ	18	0	0.63				○				長伐期施業
20	4	ニ	19	0	0.01			○	○				長伐期施業
20	4	ニ	20	0	0.03			○	○				長伐期施業
20	4	ニ	21	0	0.01	○		○	○				長伐期施業
20	4	ニ	22	0	0.49				○				長伐期施業
20	4	ニ	23	0	0.83				○				長伐期施業
20	5	ホ	1	0	0.09				○				長伐期施業
20	5	ホ	2	0	0.08				○				長伐期施業
20	5	ホ	3	0	0.03				○				長伐期施業
20	5	ホ	4	0	0.04				○				長伐期施業
20	5	ホ	6	0	0.04				○				長伐期施業
20	5	ホ	7	0	0.21				○				長伐期施業
20	5	ホ	8	0	0.03				○				長伐期施業
20	5	ホ	9	0	0.88				○				長伐期施業
20	5	ホ	10	0	0.10	○			○				長伐期施業
20	5	ホ	11	0	0.77				○				長伐期施業
20	5	ホ	12	0	0.42				○				長伐期施業
20	5	ホ	13	0	0.07				○				長伐期施業
20	5	ホ	14	0	0.06				○				長伐期施業
20	5	ホ	18	0	0.04				○				長伐期施業

林班	準林班数字	準林班	林小班	枝番	面積(ha)	植	水	山	快	保	木	木(特)	施業種
20	5	ホ	19	0	0.11				○				長伐期施業
20	6	へ	1	0	0.16	○			○				長伐期施業
20	6	へ	2	0	0.60				○				長伐期施業
20	6	へ	3	0	0.66				○				長伐期施業
20	6	へ	4	0	1.51				○				長伐期施業
20	6	へ	5	0	0.79				○				長伐期施業
20	6	へ	6	0	0.49				○				長伐期施業
20	6	へ	7	0	0.36				○				長伐期施業
20	6	へ	8	0	0.10				○				長伐期施業
20	6	へ	9	0	0.36				○				長伐期施業
20	6	へ	10	0	0.03	○			○				長伐期施業
20	6	へ	11	0	0.01	○			○				長伐期施業
20	6	へ	12	0	0.06				○				長伐期施業
20	6	へ	13	0	0.01	○			○				長伐期施業
20	6	へ	14	0	0.04	○			○				長伐期施業
20	7	ト	1	0	0.25				○				長伐期施業
20	7	ト	2	1	0.19				○				長伐期施業
20	7	ト	2	2	0.42				○				長伐期施業
20	7	ト	3	0	0.09				○				長伐期施業
20	7	ト	4	0	0.15				○				長伐期施業
20	7	ト	5	0	0.15				○				長伐期施業
20	7	ト	6	0	0.11				○				長伐期施業
20	7	ト	7	0	1.81				○				長伐期施業
20	7	ト	8	0	0.07	○			○				長伐期施業
20	7	ト	9	0	0.04				○				長伐期施業
20	7	ト	10	0	0.08				○				長伐期施業
20	7	ト	11	0	0.10	○			○				長伐期施業
20	7	ト	12	0	0.41				○				長伐期施業
20	7	ト	13	0	0.09	○			○				長伐期施業
20	8	チ	1	0	0.03				○				長伐期施業
20	8	チ	2	0	0.02				○				長伐期施業
20	8	チ	3	0	0.04				○				長伐期施業
20	8	チ	4	0	0.49				○				長伐期施業
20	8	チ	5	0	3.27				○				長伐期施業
20	9	リ	1	0	0.08	○			○				長伐期施業
20	9	リ	2	0	0.03				○				長伐期施業
20	9	リ	4	0	0.08	○			○				長伐期施業
20	9	リ	5	0	0.03	○			○				長伐期施業
20	9	リ	6	1	0.40				○				長伐期施業
20	9	リ	6	2	0.40				○				長伐期施業
20	9	リ	7	0	0.05	○			○				長伐期施業
20	9	リ	8	1	0.05				○				長伐期施業
20	9	リ	8	2	0.05				○				長伐期施業
20	9	リ	9	0	0.08	○			○				長伐期施業
20	9	リ	10	0	0.18				○				長伐期施業
20	9	リ	11	0	0.09				○				長伐期施業
20	9	リ	12	0	0.32				○				長伐期施業
20	9	リ	13	0	0.08				○				長伐期施業

林班	準林班数字	準林班	林小班	枝番	面積(ha)	植	水	山	快	保	木	木(特)	施業種
20	9	リ	14	0	0.29				○				長伐期施業
20	9	リ	15	0	0.27	○			○				長伐期施業
20	9	リ	16	0	0.14				○				長伐期施業
20	9	リ	17	0	0.07				○				長伐期施業
20	9	リ	18	0	0.03				○				長伐期施業
20	9	リ	19	0	0.12				○				長伐期施業
20	9	リ	20	0	0.24	○			○				長伐期施業
20	9	リ	21	0	0.06				○				長伐期施業
20	9	リ	22	0	0.19				○				長伐期施業
20	9	リ	23	0	0.12				○				長伐期施業
20	9	リ	24	0	0.13	○			○				長伐期施業
20	9	リ	25	0	0.05	○			○				長伐期施業
20	9	リ	26	0	0.08	○			○				長伐期施業
20	9	リ	27	0	0.10				○				長伐期施業
20	9	リ	28	0	0.33				○				長伐期施業
20	10	ヌ	1	0	0.07				○				長伐期施業
20	10	ヌ	2	0	0.04				○				長伐期施業
20	10	ヌ	3	0	0.06				○				長伐期施業
20	10	ヌ	4	0	0.11				○				長伐期施業
20	10	ヌ	5	0	0.08	○			○				長伐期施業
20	10	ヌ	6	0	0.11	○			○				長伐期施業
20	10	ヌ	7	0	0.84				○				長伐期施業
20	10	ヌ	8	0	0.78				○				長伐期施業
20	10	ヌ	9	0	0.13	○			○				長伐期施業
20	10	ヌ	10	0	1.94				○				長伐期施業
20	10	ヌ	11	0	0.67				○				長伐期施業
20	10	ヌ	12	0	0.17				○				長伐期施業
20	10	ヌ	13	0	0.13				○				長伐期施業
20	11	ル	1	1	0.04				○				長伐期施業
20	11	ル	1	2	0.03				○				長伐期施業
20	11	ル	2	1	0.01				○				長伐期施業
20	11	ル	2	2	0.34				○				長伐期施業
20	11	ル	3	0	0.18				○				長伐期施業
20	11	ル	4	0	0.08				○				長伐期施業
20	11	ル	5	0	0.15				○				長伐期施業
20	11	ル	6	1	0.24				○				長伐期施業
20	11	ル	6	2	0.05	○			○				長伐期施業
20	11	ル	7	1	1.77				○				長伐期施業
20	11	ル	7	2	0.06				○				長伐期施業
20	11	ル	7	3	1.01				○				長伐期施業
20	12	オ	1	0	0.19			○	○				長伐期施業
20	12	オ	2	0	0.12	○		○	○				長伐期施業
20	12	オ	3	0	0.15				○				長伐期施業
20	12	オ	4	0	0.10				○				長伐期施業
20	12	オ	5	1	0.07			○	○				長伐期施業
20	12	オ	5	2	0.08	○		○	○				長伐期施業
20	12	オ	6	0	0.03			○	○				長伐期施業
20	12	オ	7	0	0.42			○	○				長伐期施業

林班	準林班数字	準林班	林小班	枝番	面積(ha)	植	水	山	快	保	木	木(特)	施業種
20	12	オ	8	0	0.22				○				長伐期施業
20	12	オ	9	0	0.23	○			○				長伐期施業
20	13	ワ	1	0	0.08				○				長伐期施業
20	13	ワ	2	0	0.07				○				長伐期施業
20	13	ワ	3	0	0.12				○				長伐期施業
20	13	ワ	4	0	0.12	○			○				長伐期施業
20	13	ワ	5	1	0.74				○				長伐期施業
20	13	ワ	5	2	0.10				○				長伐期施業
20	13	ワ	5	3	0.03				○				長伐期施業
20	13	ワ	6	0	0.05				○				長伐期施業
20	13	ワ	7	0	0.03				○				長伐期施業
20	13	ワ	8	0	0.05				○				長伐期施業
20	13	ワ	9	0	0.27	○			○				長伐期施業
20	13	ワ	10	0	0.10				○				長伐期施業
20	13	ワ	11	0	0.04				○				長伐期施業
21	1	イ	1	0	0.02				○				複層林施業
21	1	イ	2	0	0.12	○			○				複層林施業
21	1	イ	3	0	0.02	○			○				複層林施業
21	1	イ	4	0	0.02	○			○				複層林施業
21	1	イ	5	0	0.07	○			○				複層林施業
21	1	イ	6	0	0.05	○			○				複層林施業
21	1	イ	7	0	0.08	○			○				複層林施業
21	1	イ	8	0	0.03				○				複層林施業
21	1	イ	9	0	0.18				○				複層林施業
21	1	イ	10	0	0.06	○			○				複層林施業
21	1	イ	11	0	0.37	○			○				複層林施業
21	1	イ	12	0	0.48				○				複層林施業
21	1	イ	13	0	1.52				○				複層林施業
21	1	イ	14	1	0.10				○				複層林施業
21	1	イ	14	2	0.40	○			○				複層林施業
21	1	イ	14	3	0.01	○		○	○				複層林施業
21	1	イ	15	1	0.18				○				複層林施業
21	1	イ	15	2	0.95	○			○				複層林施業
21	1	イ	15	3	0.10	○		○	○				複層林施業
21	1	イ	16	0	0.58				○				複層林施業
21	1	イ	17	0	0.52				○				複層林施業
21	2	ロ	1	0	1.48				○				複層林施業
21	2	ロ	2	1	0.70				○				複層林施業
21	2	ロ	2	2	0.11			○	○				複層林施業
21	2	ロ	3	1	0.24				○				複層林施業
21	2	ロ	3	2	0.02			○	○				複層林施業
21	3	ハ	1	0	0.56				○				複層林施業
21	3	ハ	2	0	0.63				○				複層林施業
21	3	ハ	3	0	0.11	○			○				複層林施業
21	3	ハ	4	0	0.10				○				複層林施業
21	3	ハ	5	0	0.20				○				複層林施業
21	3	ハ	6	0	0.68				○				複層林施業
21	3	ハ	7	0	0.57				○				複層林施業

林班	準林班数字	準林班	林小班	枝番	面積(ha)	植	水	山	快	保	木	木(特)	施業種
21	3	ハ	8	0	0.09	○			○				複層林施業
21	3	ハ	9	0	0.11				○				複層林施業
21	4	ニ	1	0	0.22				○				複層林施業
21	4	ニ	2	0	0.21				○				複層林施業
21	4	ニ	3	0	0.08	○			○				複層林施業
21	4	ニ	4	0	0.14	○			○				複層林施業
21	4	ニ	6	0	0.02				○				複層林施業
21	4	ニ	7	0	0.04	○			○				複層林施業
21	4	ニ	8	1	0.13				○				複層林施業
21	4	ニ	8	2	0.08				○				複層林施業
21	4	ニ	9	0	0.04				○				複層林施業
21	4	ニ	10	0	0.02				○				複層林施業
21	4	ニ	11	1	0.01				○				複層林施業
21	4	ニ	11	2	0.01				○				複層林施業
21	4	ニ	12	0	0.06	○			○				複層林施業
21	4	ニ	13	0	0.03				○				複層林施業
21	4	ニ	14	0	0.04				○				複層林施業
21	4	ニ	15	0	0.01				○				複層林施業
21	4	ニ	16	0	0.01				○				複層林施業
21	4	ニ	17	0	0.03				○				複層林施業
21	4	ニ	18	0	0.02				○				複層林施業
21	4	ニ	19	0	0.10				○				複層林施業
21	4	ニ	20	1	0.13				○				複層林施業
21	4	ニ	20	2	0.01				○				複層林施業
21	4	ニ	21	0	0.54				○				複層林施業
21	4	ニ	22	1	0.01			○	○				複層林施業
21	4	ニ	22	2	0.02			○	○				複層林施業
21	4	ニ	22	3	0.01			○	○				複層林施業
21	4	ニ	23	1	0.01				○				複層林施業
21	4	ニ	23	2	0.07				○				複層林施業
21	4	ニ	24	0	0.68				○				複層林施業
21	4	ニ	25	0	0.21				○				複層林施業
21	4	ニ	26	1	0.03				○				複層林施業
21	4	ニ	26	2	0.08				○				複層林施業
21	4	ニ	27	0	0.03				○				複層林施業
21	4	ニ	28	1	0.10				○				複層林施業
21	4	ニ	28	2	0.01				○				複層林施業
21	5	ホ	2	1	0.24				○				複層林施業
21	5	ホ	2	2	0.05				○				複層林施業
21	5	ホ	2	3	0.04				○				複層林施業
21	5	ホ	2	4	0.16				○				複層林施業
21	5	ホ	2	5	0.33				○				複層林施業
21	5	ホ	2	6	0.05				○				複層林施業
21	5	ホ	3	1	0.22				○				複層林施業
21	5	ホ	3	2	0.03				○				複層林施業
21	5	ホ	4	0	0.16				○				複層林施業
21	5	ホ	5	0	0.03				○				複層林施業
21	5	ホ	6	0	0.02				○				複層林施業

林班	準林班数字	準林班	林小班	枝番	面積(ha)	植	水	山	快	保	木	木(特)	施業種
21	5	ホ	7	0	0.36				○				複層林施業
21	5	ホ	8	0	0.21				○				複層林施業
21	5	ホ	9	0	0.08				○				複層林施業
21	5	ホ	10	0	1.30				○				複層林施業
21	6	へ	1	0	0.17	○			○				複層林施業
21	6	へ	2	0	2.17				○				複層林施業
21	6	へ	3	0	0.32				○				複層林施業
21	6	へ	4	0	0.07				○				複層林施業
21	6	へ	5	1	0.05				○				複層林施業
21	6	へ	5	2	0.03				○				複層林施業
21	6	へ	6	0	0.22				○				複層林施業
21	6	へ	7	1	0.18				○				複層林施業
21	6	へ	7	2	0.08				○				複層林施業
21	6	へ	8	0	0.30				○				複層林施業
21	6	へ	9	1	0.31				○				複層林施業
21	6	へ	9	2	0.10				○				複層林施業
21	6	へ	10	1	0.11				○				複層林施業
21	6	へ	10	2	0.38				○				複層林施業
21	6	へ	10	3	0.27				○				複層林施業
21	6	へ	11	1	0.03	○			○				複層林施業
21	6	へ	11	2	0.05				○				複層林施業
21	6	へ	11	3	0.09				○				複層林施業
21	7	ト	5	1	0.05				○				複層林施業
21	7	ト	5	2	0.24				○				複層林施業
21	7	ト	5	3	0.10				○				複層林施業
21	7	ト	6	0	0.03				○				複層林施業
21	7	ト	9	1	0.15				○				複層林施業
21	7	ト	9	2	0.16				○				複層林施業
21	7	ト	10	0	0.14				○				複層林施業
21	7	ト	11	0	0.31				○				複層林施業
21	7	ト	12	1	0.11				○				複層林施業
21	7	ト	12	2	0.54				○				複層林施業
21	7	ト	12	3	0.70				○				複層林施業
21	7	ト	12	4	0.36				○				複層林施業
21	7	ト	12	5	0.58				○				複層林施業
21	7	ト	12	6	0.39				○				複層林施業
21	7	ト	12	7	0.27				○				複層林施業
21	7	ト	12	8	0.14				○				複層林施業
21	8	チ	1	1	0.84				○				複層林施業
21	8	チ	1	2	0.08	○			○				複層林施業
21	8	チ	2	0	0.10				○				複層林施業
21	8	チ	3	1	1.07				○				複層林施業
21	8	チ	3	2	0.58	○			○				複層林施業
21	8	チ	4	1	0.12				○				複層林施業
21	8	チ	4	2	0.37	○			○				複層林施業
21	8	チ	4	3	0.09	○			○				複層林施業
21	9	リ	1	0	0.72				○				複層林施業
21	9	リ	2	0	0.91				○				複層林施業

林班	準林班数字	準林班	林小班	枝番	面積(ha)	植	水	山	快	保	木	木(特)	施業種
21	9	リ	3	0	0.42				○				複層林施業
21	9	リ	4	0	1.17				○				複層林施業
21	9	リ	5	0	0.44				○				複層林施業
21	9	リ	6	0	0.24				○				複層林施業
21	9	リ	7	0	0.61				○				複層林施業
21	10	ヌ	1	0	0.38	○			○				複層林施業
21	10	ヌ	2	0	1.44				○				複層林施業
21	10	ヌ	3	0	2.28	○			○				複層林施業
21	11	ル	1	0	0.02				○				複層林施業
21	11	ル	2	0	0.01				○				複層林施業
21	11	ル	3	1	0.46	○			○				複層林施業
21	11	ル	3	2	0.22				○				複層林施業
21	11	ル	3	3	0.17				○				複層林施業
21	11	ル	4	1	2.29	○			○				複層林施業
21	11	ル	4	2	0.55				○				複層林施業
21	11	ル	5	1	0.05	○			○				複層林施業
21	11	ル	5	2	0.14				○				複層林施業
21	11	ル	5	3	0.11				○				複層林施業
21	11	ル	5	4	0.58				○				複層林施業
21	11	ル	6	0	0.03				○				複層林施業
21	11	ル	7	0	0.17				○				複層林施業
22	1	イ	1	0	1.08				○				複層林施業
22	1	イ	2	0	0.53				○				複層林施業
22	1	イ	3	0	0.20				○				複層林施業
22	1	イ	4	0	0.36				○				複層林施業
22	1	イ	5	0	0.04				○				複層林施業
22	1	イ	6	0	0.15				○				複層林施業
22	1	イ	7	0	0.47	○			○				複層林施業
22	1	イ	8	0	0.41				○				複層林施業
22	1	イ	9	0	0.04				○				複層林施業
22	1	イ	10	0	0.50				○				複層林施業
22	1	イ	11	0	0.11				○				複層林施業
22	1	イ	12	0	0.03				○				複層林施業
22	1	イ	13	0	0.67	○			○				複層林施業
22	1	イ	14	0	0.27	○			○				複層林施業
22	1	イ	15	0	0.24	○			○				複層林施業
22	1	イ	16	0	0.10	○			○				複層林施業
22	1	イ	17	0	0.29				○				複層林施業
22	1	イ	18	0	0.22				○				複層林施業
22	2	ロ	1	1	0.45	○			○				複層林施業
22	2	ロ	1	2	0.22				○				複層林施業
22	2	ロ	1	3	0.44				○				複層林施業
22	2	ロ	2	0	0.25				○				複層林施業
22	2	ロ	3	0	0.17				○				複層林施業
22	2	ロ	4	0	0.17				○				複層林施業
22	2	ロ	5	0	0.09				○				複層林施業
22	2	ロ	6	0	0.06				○				複層林施業
22	2	ロ	7	0	0.09				○				複層林施業

林班	準林班数字	準林班	林小班	枝番	面積(ha)	植	水	山	快	保	木	木(特)	施業種
22	2	口	8	0	0.09				○				複層林施業
22	2	口	9	0	0.04				○				複層林施業
22	2	口	10	0	0.14				○				複層林施業
22	2	口	11	0	0.11				○				複層林施業
22	2	口	12	0	0.38				○				複層林施業
22	2	口	13	1	1.50				○				複層林施業
22	2	口	13	2	0.35				○				複層林施業
22	2	口	14	1	0.34				○				複層林施業
22	2	口	14	2	0.31				○				複層林施業
22	2	口	15	1	1.30				○				複層林施業
22	2	口	15	2	0.02				○				複層林施業
22	2	口	16	0	0.46				○				複層林施業
22	3	ハ	1	0	0.06				○				複層林施業
22	3	ハ	2	0	0.02				○				複層林施業
22	3	ハ	3	0	0.05				○				複層林施業
22	3	ハ	4	0	0.08				○				複層林施業
22	3	ハ	5	0	0.05				○				複層林施業
22	3	ハ	6	0	0.03				○				複層林施業
22	3	ハ	7	0	0.03				○				複層林施業
22	3	ハ	8	0	0.03				○				複層林施業
22	3	ハ	9	0	0.03				○				複層林施業
22	3	ハ	10	0	0.09				○				複層林施業
22	3	ハ	11	0	0.06				○				複層林施業
22	3	ハ	12	0	0.05				○				複層林施業
22	3	ハ	13	0	0.14				○				複層林施業
22	3	ハ	14	0	0.32				○				複層林施業
22	3	ハ	15	0	1.84				○				複層林施業
22	3	ハ	16	0	0.02				○				複層林施業
22	3	ハ	17	0	0.04				○				複層林施業
22	4	ニ	1	0	0.07				○				複層林施業
22	4	ニ	2	0	0.09				○				複層林施業
22	4	ニ	3	0	0.06				○				複層林施業
22	4	ニ	4	0	0.26				○				複層林施業
22	4	ニ	5	0	0.24				○				複層林施業
22	4	ニ	6	0	0.12				○				複層林施業
22	4	ニ	7	0	0.11				○				複層林施業
22	4	ニ	8	0	0.11				○				複層林施業
22	4	ニ	9	0	0.26				○				複層林施業
22	4	ニ	10	0	0.24				○				複層林施業
22	4	ニ	11	0	0.30				○				複層林施業
22	4	ニ	12	0	0.18				○				複層林施業
22	4	ニ	13	0	0.16				○				複層林施業
22	4	ニ	14	0	0.16	○			○				複層林施業
22	4	ニ	15	0	0.15	○			○				複層林施業
22	4	ニ	16	0	0.15	○			○				複層林施業
22	4	ニ	17	0	0.08	○			○				複層林施業
22	4	ニ	18	1	0.16	○			○				複層林施業
22	4	ニ	18	2	0.10				○				複層林施業

林班	準林班数字	準林班	林小班	枝番	面積(ha)	植	水	山	快	保	木	木(特)	施業種
22	4	ニ	18	3	0.07				○				複層林施業
22	4	ニ	19	0	0.18				○				複層林施業
22	4	ニ	20	0	0.22	○			○				複層林施業
22	4	ニ	21	1	0.17				○				複層林施業
22	4	ニ	21	2	0.04				○				複層林施業
22	4	ニ	22	1	0.17	○			○				複層林施業
22	4	ニ	22	2	0.09				○				複層林施業
22	4	ニ	23	0	0.29				○				複層林施業
22	4	ニ	24	0	0.31				○				複層林施業
22	4	ニ	25	0	0.27				○				複層林施業
22	4	ニ	26	0	0.43				○				複層林施業
22	4	ニ	27	0	0.45				○				複層林施業
22	4	ニ	28	0	1.31				○				複層林施業
22	4	ニ	29	0	0.14				○				複層林施業
22	4	ニ	30	0	0.12				○				複層林施業
22	4	ニ	31	0	1.05				○				複層林施業
22	4	ニ	32	0	0.39	○			○				複層林施業
22	5	ホ	1	0	0.13				○				複層林施業
22	5	ホ	2	0	0.51				○				複層林施業
22	5	ホ	3	0	0.04				○				複層林施業
22	5	ホ	4	0	0.12				○				複層林施業
22	5	ホ	5	0	0.14				○				複層林施業
22	5	ホ	6	0	0.17				○				複層林施業
22	5	ホ	7	0	0.08				○				複層林施業
22	5	ホ	8	0	0.06				○				複層林施業
22	5	ホ	9	0	0.13				○				複層林施業
22	5	ホ	10	0	0.04				○				複層林施業
22	5	ホ	11	0	0.14				○				複層林施業
22	5	ホ	12	0	0.02				○				複層林施業
22	5	ホ	13	0	0.18				○				複層林施業
22	5	ホ	14	0	0.19				○				複層林施業
22	5	ホ	15	0	0.30				○				複層林施業
22	5	ホ	16	0	0.33				○				複層林施業
22	5	ホ	17	0	1.20				○				複層林施業
22	5	ホ	18	0	0.41				○				複層林施業
22	5	ホ	19	0	0.54				○				複層林施業
22	6	へ	1	0	0.77	○			○				複層林施業
22	6	へ	2	0	0.03				○				複層林施業
22	6	へ	3	0	0.04	○			○				複層林施業
22	6	へ	4	0	0.04	○			○				複層林施業
22	6	へ	5	0	0.07				○				複層林施業
22	6	へ	6	0	0.13				○				複層林施業
22	6	へ	7	1	0.15	○			○				複層林施業
22	6	へ	7	2	0.18	○			○				複層林施業
22	6	へ	8	0	0.34	○			○				複層林施業
23	1	イ	1	0	0.07				○				複層林施業
23	1	イ	2	0	0.16				○				複層林施業
23	1	イ	3	0	0.15				○				複層林施業

林班	準林班数字	準林班	林小班	枝番	面積(ha)	植	水	山	快	保	木	木(特)	施業種
23	1	イ	4	0	0.13				○				複層林施業
23	1	イ	5	0	0.15				○				複層林施業
23	1	イ	6	0	0.13	○			○				複層林施業
23	1	イ	8	0	0.09				○				複層林施業
23	1	イ	9	1	1.07				○				複層林施業
23	1	イ	9	2	0.14				○				複層林施業
23	2	ロ	1	0	1.04				○				複層林施業
23	2	ロ	2	0	0.07				○				複層林施業
23	2	ロ	6	1	0.05				○				複層林施業
23	2	ロ	6	2	0.62				○				複層林施業
23	2	ロ	6	3	0.17				○				複層林施業
23	2	ロ	7	0	0.04				○				複層林施業
23	2	ロ	8	0	0.12				○				複層林施業
23	2	ロ	9	0	0.05				○				複層林施業
23	2	ロ	11	0	0.14				○				複層林施業
23	2	ロ	12	1	1.62				○				複層林施業
23	2	ロ	12	2	0.32				○				複層林施業
23	2	ロ	12	3	0.39				○				複層林施業
23	3	ハ	1	1	0.15				○				複層林施業
23	3	ハ	1	2	0.18				○				複層林施業
23	3	ハ	2	1	0.15				○				複層林施業
23	3	ハ	2	2	0.22				○				複層林施業
23	3	ハ	3	1	0.62				○				複層林施業
23	3	ハ	3	2	1.06				○				複層林施業
23	3	ハ	4	0	0.06				○				複層林施業
23	3	ハ	5	1	0.57				○				複層林施業
23	3	ハ	5	2	0.65				○				複層林施業
23	3	ハ	6	0	0.04				○				複層林施業
23	3	ハ	7	1	0.29				○				複層林施業
23	3	ハ	7	2	1.14				○				複層林施業
23	3	ハ	8	1	0.21				○				複層林施業
23	3	ハ	8	2	0.81				○				複層林施業
23	3	ハ	9	1	0.42				○				複層林施業
23	3	ハ	9	2	0.66				○				複層林施業
23	3	ハ	10	1	0.12				○				複層林施業
23	3	ハ	10	2	1.10				○				複層林施業
23	3	ハ	11	0	0.05				○				複層林施業
23	4	ニ	1	1	0.16				○				複層林施業
23	4	ニ	1	2	0.77				○				複層林施業
23	4	ニ	2	1	0.15				○				複層林施業
23	4	ニ	2	2	0.61				○				複層林施業
23	4	ニ	3	1	0.24				○				複層林施業
23	4	ニ	3	2	0.75				○				複層林施業
23	4	ニ	4	1	0.14				○				複層林施業
23	4	ニ	4	2	0.31				○				複層林施業
23	4	ニ	4	3	0.39				○				複層林施業
23	4	ニ	4	4	0.19				○				複層林施業
23	4	ニ	5	0	0.08			○	○				複層林施業

林班	準林班数字	準林班	林小班	枝番	面積(ha)	植	水	山	快	保	木	木(特)	施業種
23	4	ニ	6	0	1.30			○	○				複層林施業
23	4	ニ	7	1	0.05				○				複層林施業
23	4	ニ	7	2	0.08				○				複層林施業
23	4	ニ	7	3	0.09				○				複層林施業
23	4	ニ	8	1	0.11				○				複層林施業
23	4	ニ	8	2	0.13				○				複層林施業
23	4	ニ	8	3	0.10				○				複層林施業
23	4	ニ	9	0	0.13				○				複層林施業
23	4	ニ	10	1	0.17				○				複層林施業
23	4	ニ	10	2	0.02				○				複層林施業
23	5	ホ	1	0	1.19			○	○				複層林施業
23	5	ホ	2	1	1.00			○	○				複層林施業
23	5	ホ	2	2	0.25			○	○				複層林施業
23	5	ホ	3	0	1.00			○	○				複層林施業
23	5	ホ	4	0	0.27			○	○				複層林施業
23	5	ホ	5	0	1.61			○	○				複層林施業
23	5	ホ	6	0	0.12			○	○				複層林施業
23	5	ホ	7	1	3.22			○	○				複層林施業
23	5	ホ	7	2	0.02			○	○				複層林施業
23	5	ホ	8	0	0.13			○	○				複層林施業
23	5	ホ	9	0	1.05	○			○				複層林施業
23	5	ホ	10	0	0.34	○			○				複層林施業
23	5	ホ	11	0	0.14	○			○				複層林施業
23	5	ホ	12	0	0.12	○			○				複層林施業
23	5	ホ	13	0	1.13	○			○				複層林施業
23	6	へ	1	0	0.33				○				複層林施業
23	6	へ	2	0	0.04				○				複層林施業
23	6	へ	3	0	0.60			○	○				複層林施業
23	6	へ	4	0	0.10				○				複層林施業
23	6	へ	5	0	0.03			○	○				複層林施業
23	6	へ	6	0	0.04			○	○				複層林施業
23	6	へ	7	0	0.04			○	○				複層林施業
23	6	へ	8	0	0.27			○	○				複層林施業
23	6	へ	9	0	0.45			○	○				複層林施業
23	6	へ	10	0	1.26			○	○				複層林施業
24	1	イ	1	0	1.77			○	○				複層林施業
24	1	イ	2	0	0.95				○				複層林施業
24	1	イ	3	0	0.07				○				複層林施業
24	1	イ	6	0	0.02				○				複層林施業
24	1	イ	8	0	0.02				○				複層林施業
24	1	イ	9	0	0.02				○				複層林施業
24	1	イ	10	0	0.02	○			○				複層林施業
24	1	イ	12	0	0.88				○				複層林施業
24	2	ロ	1	0	0.90				○				複層林施業
24	2	ロ	2	0	1.70				○				複層林施業
24	2	ロ	3	0	3.89			○	○				複層林施業
24	3	ハ	1	0	0.50				○				複層林施業
24	3	ハ	2	0	1.27				○				複層林施業

林班	準林班数字	準林班	林小班	枝番	面積(ha)	植	水	山	快	保	木	木(特)	施業種
24	3	ハ	3	0	1.92			○	○				複層林施業
24	4	ニ	1	0	0.30				○				複層林施業
24	4	ニ	2	0	0.13				○				複層林施業
24	4	ニ	3	0	0.22				○				複層林施業
24	4	ニ	4	0	0.74				○				複層林施業
24	4	ニ	5	0	0.21				○				複層林施業
24	4	ニ	6	0	0.49				○				複層林施業
24	4	ニ	7	0	1.93				○				複層林施業
24	4	ニ	8	0	0.95	○			○				複層林施業
24	4	ニ	9	0	1.05	○			○				複層林施業
24	4	ニ	10	0	0.06				○				複層林施業
24	5	ホ	1	0	1.05				○				複層林施業
24	5	ホ	2	0	0.65				○				複層林施業
24	5	ホ	3	0	0.72				○				複層林施業
24	5	ホ	4	0	0.51				○				複層林施業
24	5	ホ	5	0	0.55				○				複層林施業
24	5	ホ	6	0	0.63				○				複層林施業
24	6	ヘ	1	0	1.07				○				複層林施業
24	6	ヘ	2	0	0.38				○				複層林施業
24	6	ヘ	3	0	0.56				○				複層林施業
24	6	ヘ	4	0	0.83			○	○				複層林施業
24	6	ヘ	5	0	0.06			○	○				複層林施業
24	6	ヘ	6	0	0.27				○				複層林施業
24	6	ヘ	7	0	0.15				○				複層林施業
24	6	ヘ	8	0	0.28				○				複層林施業
24	6	ヘ	9	0	0.22				○				複層林施業
24	6	ヘ	10	0	0.20				○				複層林施業
24	6	ヘ	11	1	0.27				○				複層林施業
24	6	ヘ	11	2	0.05				○				複層林施業
24	6	ヘ	12	1	0.11				○				複層林施業
24	6	ヘ	12	2	0.02				○				複層林施業
24	6	ヘ	13	1	0.10				○				複層林施業
24	6	ヘ	13	2	0.02				○				複層林施業
24	6	ヘ	14	1	0.10				○				複層林施業
24	6	ヘ	14	2	0.01				○				複層林施業
25	1	イ	1	1	0.47				○				複層林施業
25	1	イ	1	2	0.33				○				複層林施業
25	1	イ	1	3	0.02				○				複層林施業
25	1	イ	2	1	0.88				○				複層林施業
25	1	イ	2	2	0.04				○				複層林施業
25	1	イ	3	0	3.09	○			○				複層林施業
25	2	ロ	1	1	4.62				○				複層林施業
25	2	ロ	1	2	0.16	○			○				複層林施業
25	2	ロ	2	1	0.15				○				複層林施業
25	2	ロ	2	2	0.48				○				複層林施業
25	2	ロ	3	0	0.61				○				複層林施業
25	3	ハ	1	0	0.06				○				複層林施業
25	3	ハ	2	0	0.05				○				複層林施業

林班	準林班数字	準林班	林小班	枝番	面積(ha)	植	水	山	快	保	木	木(特)	施業種
25	3	ハ	3	0	0.19				○				複層林施業
25	3	ハ	4	1	0.17				○				複層林施業
25	3	ハ	4	2	0.08				○				複層林施業
25	3	ハ	4	3	0.17				○				複層林施業
25	3	ハ	5	1	0.14				○				複層林施業
25	3	ハ	5	2	0.15				○				複層林施業
25	3	ハ	6	0	0.07				○				複層林施業
25	3	ハ	7	1	0.41	○			○				複層林施業
25	3	ハ	7	2	0.27	○			○				複層林施業
25	3	ハ	8	0	0.07				○				複層林施業
25	3	ハ	9	0	0.03				○				複層林施業
25	3	ハ	10	1	0.14	○			○				複層林施業
25	3	ハ	10	2	0.12	○			○				複層林施業
25	3	ハ	11	1	0.10	○			○				複層林施業
25	3	ハ	11	2	0.16	○			○				複層林施業
25	3	ハ	12	0	0.52	○			○				複層林施業
25	3	ハ	13	0	0.14	○			○				複層林施業
25	3	ハ	14	0	0.26	○			○				複層林施業
25	3	ハ	15	0	0.23	○			○				複層林施業
25	3	ハ	16	0	0.20	○			○				複層林施業
25	3	ハ	17	0	0.22	○			○				複層林施業
25	3	ハ	18	0	0.27	○			○				複層林施業
25	3	ハ	19	1	0.14	○			○				複層林施業
25	3	ハ	19	2	0.08	○			○				複層林施業
25	3	ハ	19	3	0.09	○			○				複層林施業
25	3	ハ	20	0	1.13	○			○				複層林施業
25	3	ハ	21	0	0.25				○				複層林施業
25	3	ハ	22	0	0.57				○				複層林施業
25	3	ハ	23	0	0.12				○				複層林施業
25	3	ハ	24	0	0.17				○				複層林施業
25	3	ハ	25	0	1.00	○			○				複層林施業
25	3	ハ	26	0	0.13	○			○				複層林施業
25	3	ハ	27	0	0.08				○				複層林施業
25	4	ニ	1	1	0.82	○			○				複層林施業
25	4	ニ	1	2	0.16	○			○				複層林施業
25	4	ニ	2	1	2.86	○			○				複層林施業
25	4	ニ	2	2	0.64	○			○				複層林施業
25	4	ニ	3	0	0.49				○				複層林施業
25	4	ニ	4	0	0.57				○				複層林施業
25	4	ニ	5	0	0.48				○				複層林施業
25	4	ニ	6	0	0.33	○			○				複層林施業
25	4	ニ	7	0	0.08			○	○				複層林施業
25	4	ニ	8	0	1.55				○				複層林施業
25	5	ホ	1	0	0.15				○				複層林施業
25	5	ホ	2	0	0.18				○				複層林施業
25	5	ホ	3	0	0.05				○				複層林施業
25	5	ホ	4	0	0.05				○				複層林施業
25	5	ホ	5	0	0.26	○			○				複層林施業

林班	準林班数字	準林班	林小班	枝番	面積(ha)	植	水	山	快	保	木	木(特)	施業種
25	5	ホ	6	1	0.04				○				複層林施業
25	5	ホ	6	2	0.03				○				複層林施業
25	5	ホ	7	0	0.04				○				複層林施業
25	5	ホ	8	0	0.18				○				複層林施業
25	5	ホ	9	0	0.25	○			○				複層林施業
25	5	ホ	10	0	0.49				○				複層林施業
25	5	ホ	11	0	0.39	○			○				複層林施業
25	5	ホ	12	0	0.46				○				複層林施業
25	5	ホ	13	0	0.60				○				複層林施業
25	5	ホ	14	0	0.62				○				複層林施業
25	5	ホ	15	0	0.59				○				複層林施業
25	5	ホ	16	0	0.15	○			○				複層林施業
25	5	ホ	17	0	0.87				○				複層林施業
25	5	ホ	18	1	0.46				○				複層林施業
25	5	ホ	18	2	0.03				○				複層林施業
25	5	ホ	19	0	0.33	○			○				複層林施業
25	5	ホ	20	0	0.05	○			○				複層林施業
25	5	ホ	21	1	0.08	○			○				複層林施業
25	5	ホ	21	2	0.71	○			○				複層林施業
25	5	ホ	22	0	0.11				○				複層林施業
25	6	へ	1	0	2.20				○				複層林施業
25	6	へ	2	0	0.26				○				複層林施業
25	6	へ	3	0	0.38	○			○				複層林施業
25	6	へ	4	0	7.34			○	○				複層林施業
25	7	ト	1	0	0.45				○				複層林施業
25	7	ト	2	0	5.69				○				複層林施業
25	7	ト	3	0	0.03	○			○				複層林施業
25	7	ト	4	0	0.61	○			○				複層林施業
25	8	チ	1	0	0.79				○				複層林施業
25	8	チ	2	0	0.57				○				複層林施業
25	8	チ	3	1	0.48	○			○				複層林施業
25	8	チ	3	2	0.19				○				複層林施業
25	8	チ	4	0	0.89	○			○				複層林施業
25	8	チ	5	0	0.08	○			○				複層林施業
25	8	チ	6	0	1.74	○		○	○				複層林施業
25	8	チ	7	0	0.23			○	○				複層林施業
25	8	チ	9	0	1.18			○	○				複層林施業
25	8	チ	10	0	0.09	○			○				複層林施業
25	9	リ	1	0	0.16				○				複層林施業
25	9	リ	2	0	0.24				○				複層林施業
25	9	リ	3	0	1.15				○				複層林施業
25	9	リ	4	0	0.74				○				複層林施業
25	9	リ	5	0	0.63				○				複層林施業
25	9	リ	6	0	0.64				○				複層林施業
25	9	リ	7	0	0.40				○				複層林施業
25	9	リ	8	1	1.39			○	○				複層林施業
25	9	リ	8	2	0.13				○				複層林施業
25	9	リ	8	3	0.67	○			○				複層林施業

林班	準林班数字	準林班	林小班	枝番	面積(ha)	植	水	山	快	保	木	木(特)	施業種
25	9	リ	9	1	0.35				○				複層林施業
25	9	リ	9	2	0.33	○			○				複層林施業
25	9	リ	10	0	0.17				○				複層林施業
25	9	リ	11	1	0.12				○				複層林施業
25	9	リ	11	2	0.13	○			○				複層林施業
25	9	リ	11	3	0.16	○			○				複層林施業
25	9	リ	12	0	0.18				○				複層林施業
25	9	リ	13	0	0.02				○				複層林施業
25	9	リ	14	0	0.10				○				複層林施業
25	9	リ	15	0	0.63				○				複層林施業
26	1	イ	1	0	0.22				○				複層林施業
26	1	イ	2	1	0.24				○				複層林施業
26	1	イ	2	2	0.08				○				複層林施業
26	1	イ	2	3	0.13				○				複層林施業
26	1	イ	3	0	0.09				○				複層林施業
26	1	イ	4	1	0.07	○			○				複層林施業
26	1	イ	4	2	0.09	○		○	○				複層林施業
26	1	イ	4	3	0.05	○		○	○				複層林施業
26	1	イ	5	1	0.18				○				複層林施業
26	1	イ	5	2	0.03				○				複層林施業
26	1	イ	5	3	0.06				○				複層林施業
26	1	イ	6	1	0.27				○				複層林施業
26	1	イ	6	2	0.07			○	○				複層林施業
26	1	イ	6	3	0.06				○				複層林施業
26	1	イ	7	0	0.10				○				複層林施業
26	1	イ	8	0	0.65			○	○				複層林施業
26	1	イ	9	1	0.70				○				複層林施業
26	1	イ	9	2	0.10				○				複層林施業
26	1	イ	10	1	0.25	○			○				複層林施業
26	1	イ	10	2	0.91				○				複層林施業
26	1	イ	11	1	0.14	○			○				複層林施業
26	1	イ	11	2	0.05	○			○				複層林施業
26	1	イ	12	0	0.13			○	○				複層林施業
26	1	イ	13	0	1.06				○				複層林施業
26	2	ロ	1	0	0.04			○	○				複層林施業
26	2	ロ	2	0	0.59			○	○				複層林施業
26	2	ロ	3	0	0.09			○	○				複層林施業
26	2	ロ	4	0	0.08			○	○				複層林施業
26	2	ロ	5	0	0.51			○	○				複層林施業
26	2	ロ	6	0	0.51			○	○				複層林施業
26	2	ロ	7	0	0.27				○				複層林施業
26	2	ロ	8	0	0.13				○				複層林施業
26	2	ロ	9	0	0.18				○				複層林施業
26	2	ロ	10	0	1.00				○				複層林施業
26	2	ロ	11	0	0.87				○				複層林施業
26	2	ロ	12	0	0.60				○				複層林施業
26	2	ロ	13	0	0.27				○				複層林施業
26	2	ロ	14	0	0.27			○	○				複層林施業

林班	準林班数字	準林班	林小班	枝番	面積(ha)	植	水	山	快	保	木	木(特)	施業種
26	2	口	15	0	0.48			○	○				複層林施業
26	2	口	16	1	0.15				○				複層林施業
26	2	口	16	2	0.26				○				複層林施業
26	2	口	17	1	0.05				○				複層林施業
26	2	口	17	2	0.17				○				複層林施業
26	2	口	18	0	0.11				○				複層林施業
26	2	口	19	0	0.03			○	○				複層林施業
26	2	口	20	0	0.04			○	○				複層林施業
26	2	口	21	0	0.06			○	○				複層林施業
26	2	口	22	0	0.07			○	○				複層林施業
26	2	口	23	0	0.05			○	○				複層林施業
26	3	ハ	1	1	0.16				○				複層林施業
26	3	ハ	1	2	0.02				○				複層林施業
26	3	ハ	2	1	0.10				○				複層林施業
26	3	ハ	2	2	0.07				○				複層林施業
26	3	ハ	3	1	0.17				○				複層林施業
26	3	ハ	3	2	0.11				○				複層林施業
26	3	ハ	4	1	0.20				○				複層林施業
26	3	ハ	4	2	0.12				○				複層林施業
26	3	ハ	5	1	0.11				○				複層林施業
26	3	ハ	5	2	0.12				○				複層林施業
26	3	ハ	6	1	0.10				○				複層林施業
26	3	ハ	6	2	0.15				○				複層林施業
26	3	ハ	7	1	0.08				○				複層林施業
26	3	ハ	7	2	0.20				○				複層林施業
26	3	ハ	8	0	0.05				○				複層林施業
26	3	ハ	9	0	0.04				○				複層林施業
26	3	ハ	10	0	0.07				○				複層林施業
26	3	ハ	11	0	0.06				○				複層林施業
26	3	ハ	12	0	0.07				○				複層林施業
26	3	ハ	13	0	1.89				○				複層林施業
26	3	ハ	14	0	0.30				○				複層林施業
26	3	ハ	15	1	0.10				○				複層林施業
26	3	ハ	15	2	0.39	○			○				複層林施業
26	3	ハ	16	0	0.58				○				複層林施業
26	3	ハ	17	0	0.46			○	○				複層林施業
26	3	ハ	18	0	0.05				○				複層林施業
26	3	ハ	19	0	0.62				○				複層林施業
26	3	ハ	20	0	2.31				○				複層林施業
26	3	ハ	21	0	0.01	○			○				複層林施業
26	3	ハ	22	0	0.01	○			○				複層林施業
26	3	ハ	23	0	0.02	○			○				複層林施業
26	3	ハ	24	0	0.82				○				複層林施業
26	4	ニ	1	0	0.18				○				複層林施業
26	4	ニ	2	0	0.18				○				複層林施業
26	4	ニ	3	0	1.12				○				複層林施業
26	4	ニ	4	0	0.83				○				複層林施業
26	4	ニ	5	0	1.32				○				複層林施業

林班	準林班数字	準林班	林小班	枝番	面積(ha)	植	水	山	快	保	木	木(特)	施業種
26	4	ニ	6	0	0.37			○	○				複層林施業
26	4	ニ	7	0	0.20				○				複層林施業
26	4	ニ	8	1	5.33			○	○				複層林施業
26	4	ニ	8	2	0.07			○	○				複層林施業
26	4	ニ	9	0	0.15				○				複層林施業
26	4	ニ	10	1	0.14				○				複層林施業
26	4	ニ	10	2	0.07				○				複層林施業
26	4	ニ	11	1	0.23				○				複層林施業
26	4	ニ	11	2	0.13				○				複層林施業
26	4	ニ	12	0	0.33				○				複層林施業
26	4	ニ	13	0	0.54				○				複層林施業
27	1	イ	1	1	0.48	○			○				複層林施業
27	1	イ	1	2	0.04				○				複層林施業
27	1	イ	2	0	0.33				○				複層林施業
27	1	イ	3	0	0.57	○			○				複層林施業
27	1	イ	4	0	0.48	○			○				複層林施業
27	1	イ	5	0	0.42				○				複層林施業
27	1	イ	6	1	1.07				○				複層林施業
27	1	イ	6	2	0.03				○				複層林施業
27	1	イ	6	3	0.03				○				複層林施業
27	1	イ	7	0	1.12				○				複層林施業
27	1	イ	8	0	0.94				○				複層林施業
27	1	イ	9	0	0.02				○				複層林施業
27	1	イ	10	0	0.01				○				複層林施業
27	1	イ	11	0	0.03				○				複層林施業
27	1	イ	12	0	4.85				○				複層林施業
27	1	イ	13	0	0.21			○	○				複層林施業
27	2	ロ	1	0	0.06			○	○				複層林施業
27	2	ロ	2	1	2.82			○	○				複層林施業
27	2	ロ	2	2	0.37			○	○				複層林施業
27	2	ロ	3	0	0.54				○				複層林施業
27	2	ロ	4	0	0.40				○				複層林施業
27	2	ロ	5	1	1.69				○				複層林施業
27	2	ロ	5	2	0.43	○			○				複層林施業
27	3	ハ	1	1	0.24				○				複層林施業
27	3	ハ	1	2	0.56	○			○				複層林施業
27	3	ハ	2	1	0.13	○			○				複層林施業
27	3	ハ	2	2	0.35	○			○				複層林施業
27	3	ハ	3	1	0.07				○				複層林施業
27	3	ハ	3	2	1.11	○			○				複層林施業
27	3	ハ	3	3	0.48				○				複層林施業
27	3	ハ	4	0	0.51				○				複層林施業
27	3	ハ	5	0	0.99				○				複層林施業
27	3	ハ	6	0	0.58				○				複層林施業
27	3	ハ	7	0	1.06				○				複層林施業
27	3	ハ	8	0	1.11				○				複層林施業
27	3	ハ	9	0	0.21	○			○				複層林施業
27	3	ハ	10	0	0.07				○				複層林施業

林班	準林班数字	準林班	林小班	枝番	面積(ha)	植	水	山	快	保	木	木(特)	施業種
27	3	ハ	11	0	0.02				○				複層林施業
27	4	ニ	1	0	0.37				○				複層林施業
27	4	ニ	2	0	0.48				○				複層林施業
27	4	ニ	3	0	0.40				○				複層林施業
27	4	ニ	4	1	0.98				○				複層林施業
27	4	ニ	4	2	0.61	○			○				複層林施業
27	4	ニ	5	1	2.11				○				複層林施業
27	4	ニ	5	2	0.06				○				複層林施業
27	4	ニ	6	1	0.59				○				複層林施業
27	4	ニ	6	2	0.09				○				複層林施業
27	4	ニ	7	0	1.49	○			○				複層林施業
27	4	ニ	8	1	0.75				○				複層林施業
27	4	ニ	8	2	0.08				○				複層林施業
27	4	ニ	9	0	0.58				○				複層林施業
27	4	ニ	10	0	0.61				○				複層林施業
27	4	ニ	11	1	0.24				○				複層林施業
27	4	ニ	11	2	0.07				○				複層林施業
27	4	ニ	11	3	0.05				○				複層林施業
27	4	ニ	11	4	0.06				○				複層林施業
27	4	ニ	12	1	0.20	○			○				複層林施業
27	4	ニ	12	2	0.08				○				複層林施業
27	4	ニ	13	1	0.12	○			○				複層林施業
27	4	ニ	13	2	0.02				○				複層林施業
27	5	ホ	1	0	0.10				○				複層林施業
27	5	ホ	2	0	0.23	○			○				複層林施業
27	5	ホ	3	0	0.03				○				複層林施業
27	5	ホ	4	0	0.06	○			○				複層林施業
27	5	ホ	5	1	0.24				○				複層林施業
27	5	ホ	5	2	0.19				○				複層林施業
27	5	ホ	6	1	0.25	○			○				複層林施業
27	5	ホ	6	2	0.50				○				複層林施業
27	5	ホ	7	0	0.10				○				複層林施業
27	5	ホ	8	0	0.80	○			○				複層林施業
27	5	ホ	9	0	0.45				○				複層林施業
27	5	ホ	10	0	0.30				○				複層林施業
27	5	ホ	11	0	0.58	○			○				複層林施業
27	5	ホ	12	0	0.06	○			○				複層林施業
27	5	ホ	13	0	0.08	○			○				複層林施業
27	5	ホ	14	0	0.14	○			○				複層林施業
27	5	ホ	15	0	0.95				○				複層林施業
27	5	ホ	16	1	0.10				○				複層林施業
27	5	ホ	16	2	0.02			○	○				複層林施業
27	5	ホ	17	1	0.13	○			○				複層林施業
27	5	ホ	17	2	2.68	○			○				複層林施業
27	5	ホ	17	3	0.02	○			○				複層林施業
27	5	ホ	17	4	0.02	○			○				複層林施業
27	5	ホ	17	5	0.11	○		○	○				複層林施業
27	5	ホ	18	1	0.05	○			○				複層林施業

林班	準林班数字	準林班	林小班	枝番	面積(ha)	植	水	山	快	保	木	木(特)	施業種
27	5	ホ	18	2	0.28				○				複層林施業
27	5	ホ	18	3	0.01				○				複層林施業
27	5	ホ	18	4	0.11	○			○				複層林施業
27	6	へ	1	0	0.58				○				複層林施業
27	6	へ	2	0	0.59				○				複層林施業
27	6	へ	3	0	0.33				○				複層林施業
27	6	へ	4	0	0.24				○				複層林施業
27	6	へ	5	0	0.34				○				複層林施業
27	6	へ	6	0	0.28				○				複層林施業
27	6	へ	7	0	0.28				○				複層林施業
27	6	へ	8	0	0.13				○				複層林施業
27	6	へ	9	0	0.55				○				複層林施業
27	6	へ	10	0	0.25				○				複層林施業
27	6	へ	11	0	1.53				○				複層林施業
27	6	へ	12	1	0.13	○			○				複層林施業
27	6	へ	12	2	0.76				○				複層林施業
27	6	へ	12	3	0.65				○				複層林施業
27	6	へ	12	4	0.11	○			○				複層林施業
27	6	へ	13	0	0.03	○			○				複層林施業
27	6	へ	14	0	0.03	○			○				複層林施業
27	6	へ	15	0	0.16	○			○				複層林施業
27	7	ト	1	1	2.84				○				複層林施業
27	7	ト	1	2	0.17			○	○				複層林施業
27	7	ト	1	3	0.04			○	○				複層林施業
27	7	ト	1	4	1.56	○			○				複層林施業
27	7	ト	2	1	0.05				○				複層林施業
27	7	ト	2	2	0.05				○				複層林施業
27	7	ト	3	0	0.27				○				複層林施業
27	7	ト	4	0	0.12			○	○				複層林施業
27	7	ト	5	1	0.01				○				複層林施業
27	7	ト	5	2	0.02			○	○				複層林施業
27	7	ト	6	0	0.08			○	○				複層林施業
27	7	ト	7	1	0.01				○				複層林施業
27	7	ト	7	2	0.01			○	○				複層林施業
27	7	ト	8	1	0.02				○				複層林施業
27	7	ト	8	2	0.03			○	○				複層林施業
27	7	ト	9	0	0.07	○			○				複層林施業
27	7	ト	10	1	0.46				○				複層林施業
27	7	ト	10	2	1.67				○				複層林施業
27	7	ト	11	0	0.13	○			○				複層林施業
27	7	ト	12	0	0.05				○				複層林施業
27	7	ト	13	1	0.07				○				複層林施業
27	7	ト	13	2	0.37	○			○				複層林施業
27	7	ト	13	3	1.27	○			○				複層林施業
27	7	ト	14	0	0.05				○				複層林施業
27	7	ト	15	0	0.03				○				複層林施業
27	7	ト	16	0	0.03				○				複層林施業
27	7	ト	17	0	0.03	○			○				複層林施業

林班	準林班数字	準林班	林小班	枝番	面積(ha)	植	水	山	快	保	木	木(特)	施業種
27	7	ト	18	0	0.21				○				複層林施業
27	7	ト	19	0	0.02			○	○				複層林施業
27	7	ト	20	0	0.02			○	○				複層林施業
28	1	イ	1	1	0.42				○				長伐期施業
28	1	イ	1	2	0.15				○				長伐期施業
28	1	イ	1	3	0.02				○				長伐期施業
28	1	イ	2	1	0.27	○			○				長伐期施業
28	1	イ	2	2	0.47	○			○				長伐期施業
28	1	イ	2	3	0.06				○				長伐期施業
28	1	イ	3	1	0.02				○				長伐期施業
28	1	イ	3	2	0.03				○				長伐期施業
28	1	イ	4	0	0.05				○				長伐期施業
28	1	イ	5	1	0.18				○				長伐期施業
28	1	イ	5	2	0.04				○				長伐期施業
28	1	イ	6	0	0.08				○				長伐期施業
28	1	イ	7	0	0.08				○				長伐期施業
28	1	イ	8	0	0.04				○				長伐期施業
28	1	イ	9	1	0.14				○				長伐期施業
28	1	イ	9	2	0.26				○				長伐期施業
28	1	イ	9	3	0.06			○	○				長伐期施業
28	1	イ	9	4	0.01			○	○				長伐期施業
28	1	イ	10	1	0.08				○				長伐期施業
28	1	イ	10	2	0.22				○				長伐期施業
28	1	イ	10	3	0.07			○	○				長伐期施業
28	1	イ	11	0	0.56				○				長伐期施業
28	1	イ	12	0	0.59				○				長伐期施業
28	1	イ	13	0	0.04				○				長伐期施業
28	1	イ	14	0	0.04				○				長伐期施業
28	1	イ	15	0	0.09				○				長伐期施業
28	1	イ	16	0	0.18	○			○				長伐期施業
28	1	イ	17	1	0.26				○				長伐期施業
28	1	イ	17	2	1.16				○				長伐期施業
28	1	イ	18	0	0.22	○			○				長伐期施業
28	2	ロ	1	0	0.08				○				長伐期施業
28	2	ロ	2	0	0.11				○				長伐期施業
28	2	ロ	3	0	0.11	○			○				長伐期施業
28	2	ロ	4	0	0.15				○				長伐期施業
28	2	ロ	5	0	0.18				○				長伐期施業
28	2	ロ	6	0	0.28				○				長伐期施業
28	2	ロ	7	0	0.62				○				長伐期施業
28	2	ロ	8	0	0.14	○			○				長伐期施業
28	2	ロ	9	0	0.11				○				長伐期施業
28	2	ロ	10	0	0.24	○			○				長伐期施業
28	2	ロ	11	0	0.08	○			○				長伐期施業
28	2	ロ	12	0	0.84	○			○				長伐期施業
28	2	ロ	13	0	0.16	○			○				長伐期施業
28	2	ロ	14	1	0.66	○			○				長伐期施業
28	2	ロ	14	2	0.87				○				長伐期施業

林班	準林班数字	準林班	林小班	枝番	面積(ha)	植	水	山	快	保	木	木(特)	施業種
28	2	口	15	0	0.44				○				長伐期施業
28	2	口	16	0	0.55				○				長伐期施業
28	2	口	17	1	0.33	○			○				長伐期施業
28	2	口	17	2	0.29				○				長伐期施業
28	2	口	18	0	1.29			○	○				長伐期施業
28	2	口	19	0	0.16				○				長伐期施業
28	2	口	20	0	0.07				○				長伐期施業
28	2	口	21	0	0.60				○				長伐期施業
28	2	口	22	0	0.41				○				長伐期施業
28	2	口	23	0	0.41				○				長伐期施業
28	2	口	24	0	0.04	○			○				長伐期施業
28	2	口	25	0	0.05	○			○				長伐期施業
28	2	口	26	0	0.33				○				長伐期施業
28	2	口	27	0	0.26				○				長伐期施業
28	2	口	28	0	0.09				○				長伐期施業
28	3	ハ	1	0	0.20	○			○				長伐期施業
28	3	ハ	2	0	0.11	○			○				長伐期施業
28	3	ハ	3	0	0.26				○				長伐期施業
28	3	ハ	4	0	0.64				○				長伐期施業
28	3	ハ	5	0	0.02				○				長伐期施業
28	3	ハ	6	0	0.08	○			○				長伐期施業
28	3	ハ	7	1	0.24				○				長伐期施業
28	3	ハ	7	2	0.18				○				長伐期施業
28	3	ハ	8	0	0.17				○				長伐期施業
28	3	ハ	9	0	0.14				○				長伐期施業
28	3	ハ	10	0	0.10				○				長伐期施業
28	3	ハ	11	0	1.40				○				長伐期施業
28	3	ハ	12	1	0.13	○			○				長伐期施業
28	3	ハ	12	2	0.05	○			○				長伐期施業
28	3	ハ	13	0	0.47				○				長伐期施業
28	3	ハ	14	0	0.41				○				長伐期施業
28	3	ハ	15	0	1.27				○				長伐期施業
28	3	ハ	16	0	0.13				○				長伐期施業
28	3	ハ	17	0	0.58	○			○				長伐期施業
28	3	ハ	18	0	0.05				○				長伐期施業
28	3	ハ	19	0	0.18				○				長伐期施業
28	3	ハ	20	0	0.65				○				長伐期施業
28	3	ハ	21	0	0.29				○				長伐期施業
28	3	ハ	22	0	0.25				○				長伐期施業
28	3	ハ	23	0	0.13				○				長伐期施業
28	3	ハ	24	1	0.07				○				長伐期施業
28	3	ハ	24	2	0.07				○				長伐期施業
28	3	ハ	25	0	0.01				○				長伐期施業
28	3	ハ	26	0	0.06				○				長伐期施業
28	3	ハ	27	0	0.08	○		○	○				長伐期施業
28	3	ハ	28	1	0.14				○				長伐期施業
28	3	ハ	28	2	0.04				○				長伐期施業
28	3	ハ	29	1	0.56				○				長伐期施業

林班	準林班数字	準林班	林小班	枝番	面積(ha)	植	水	山	快	保	木	木(特)	施業種
28	3	ハ	29	2	0.73				○				長伐期施業
28	3	ハ	29	3	0.09			○	○				長伐期施業
28	3	ハ	30	0	0.18			○	○				長伐期施業
28	3	ハ	31	1	0.29				○				長伐期施業
28	3	ハ	31	2	0.15	○			○				長伐期施業
28	3	ハ	32	0	0.05			○	○				長伐期施業
28	3	ハ	33	0	0.32	○			○				長伐期施業
28	3	ハ	34	0	0.76	○			○				長伐期施業
28	3	ハ	35	0	0.92	○			○				長伐期施業
28	3	ハ	36	0	0.40				○				長伐期施業
28	3	ハ	37	1	0.84	○			○				長伐期施業
28	3	ハ	37	2	0.44	○			○				長伐期施業
28	3	ハ	38	0	0.02				○				長伐期施業
28	3	ハ	39	0	0.01				○				長伐期施業
28	3	ハ	40	0	0.02				○				長伐期施業
28	3	ハ	41	0	0.02				○				長伐期施業
28	3	ハ	42	0	0.01				○				長伐期施業
28	4	ニ	1	0	0.09				○				長伐期施業
28	4	ニ	2	0	0.13				○				長伐期施業
28	4	ニ	3	0	0.28				○				長伐期施業
28	4	ニ	4	0	1.00				○				長伐期施業
28	4	ニ	5	0	0.52				○				長伐期施業
28	4	ニ	6	0	0.90				○				長伐期施業
28	4	ニ	7	0	1.04				○				長伐期施業
28	4	ニ	8	1	0.75				○				長伐期施業
28	4	ニ	8	2	0.26				○				長伐期施業
28	4	ニ	9	0	0.18				○				長伐期施業
28	4	ニ	10	0	0.80				○				長伐期施業
28	4	ニ	11	0	0.22				○				長伐期施業
28	4	ニ	12	1	0.41				○				長伐期施業
28	4	ニ	12	2	0.11				○				長伐期施業
28	4	ニ	13	1	0.71				○				長伐期施業
28	4	ニ	13	2	0.10				○				長伐期施業
28	4	ニ	14	0	0.30				○				長伐期施業
28	4	ニ	15	0	0.72				○				長伐期施業
28	5	ホ	1	0	0.23				○				長伐期施業
28	5	ホ	2	0	0.16				○				長伐期施業
28	5	ホ	3	1	0.13				○				長伐期施業
28	5	ホ	3	2	0.03			○	○				長伐期施業
28	5	ホ	4	1	1.55				○				長伐期施業
28	5	ホ	4	2	0.49				○				長伐期施業
28	5	ホ	5	0	0.34				○				長伐期施業
28	5	ホ	6	0	0.39				○				長伐期施業
28	5	ホ	7	0	0.22	○			○				長伐期施業
28	5	ホ	8	0	0.18	○			○				長伐期施業
28	5	ホ	9	0	0.17	○			○				長伐期施業
28	5	ホ	10	1	0.69				○				長伐期施業
28	5	ホ	10	2	0.09			○	○				長伐期施業

林班	準林班数字	準林班	林小班	枝番	面積(ha)	植	水	山	快	保	木	木(特)	施業種
28	5	ホ	11	1	0.44				○				長伐期施業
28	5	ホ	11	2	0.30			○	○				長伐期施業
28	5	ホ	12	0	0.02			○	○				長伐期施業
28	6	へ	1	1	1.32				○				長伐期施業
28	6	へ	1	2	0.31			○	○				長伐期施業
28	6	へ	2	0	1.37				○				長伐期施業
28	6	へ	3	0	0.03				○				長伐期施業
28	6	へ	4	0	0.04				○				長伐期施業
28	6	へ	5	0	0.05				○				長伐期施業
28	6	へ	6	1	0.04				○				長伐期施業
28	6	へ	6	2	0.05			○	○				長伐期施業
28	6	へ	7	0	0.02				○				長伐期施業
28	6	へ	8	1	0.05				○				長伐期施業
28	6	へ	8	2	0.05			○	○				長伐期施業
28	6	へ	9	0	0.05				○				長伐期施業
28	6	へ	10	0	0.04				○				長伐期施業
28	6	へ	11	0	0.99				○				長伐期施業
28	6	へ	12	0	0.21				○				長伐期施業
28	6	へ	13	0	0.24				○				長伐期施業
28	6	へ	14	0	0.15				○				長伐期施業
28	6	へ	15	1	0.93				○				長伐期施業
28	6	へ	15	2	0.10	○			○				長伐期施業
28	6	へ	16	0	0.04	○			○				長伐期施業
28	6	へ	17	0	0.04	○			○				長伐期施業
28	6	へ	18	0	0.04	○			○				長伐期施業
28	6	へ	19	0	0.04				○				長伐期施業
28	6	へ	20	0	0.29				○				長伐期施業
28	6	へ	21	0	0.29				○				長伐期施業
28	6	へ	22	0	0.05				○				長伐期施業
28	6	へ	23	0	0.04				○				長伐期施業
28	6	へ	24	0	0.05				○				長伐期施業
28	6	へ	25	1	0.25	○			○				長伐期施業
28	6	へ	25	2	0.43				○				長伐期施業
28	6	へ	25	3	0.10	○			○				長伐期施業
28	6	へ	26	0	0.13				○				長伐期施業
28	6	へ	27	0	0.34				○				長伐期施業
28	6	へ	28	0	0.16				○				長伐期施業
28	6	へ	29	0	0.04			○	○				長伐期施業
28	6	へ	30	0	0.02			○	○				長伐期施業
29	1	イ	1	0	0.06	○			○				長伐期施業
29	1	イ	2	0	0.13				○				長伐期施業
29	1	イ	3	0	0.13				○				長伐期施業
29	1	イ	4	0	0.04				○				長伐期施業
29	1	イ	5	0	0.15				○				長伐期施業
29	1	イ	6	1	0.49				○				長伐期施業
29	1	イ	6	2	0.87	○			○				長伐期施業
29	1	イ	7	0	0.46	○			○				長伐期施業
29	1	イ	8	0	1.79	○			○				長伐期施業

林班	準林班数字	準林班	林小班	枝番	面積(ha)	植	水	山	快	保	木	木(特)	施業種
29	1	イ	9	1	2.19				○				長伐期施業
29	1	イ	9	2	0.40				○				長伐期施業
29	1	イ	9	3	0.27	○			○				長伐期施業
29	1	イ	9	4	0.63	○			○				長伐期施業
29	1	イ	9	5	0.35				○				長伐期施業
29	1	イ	9	6	0.09				○				長伐期施業
29	1	イ	10	1	0.12				○				長伐期施業
29	1	イ	10	2	0.61	○			○				長伐期施業
29	1	イ	11	1	0.46				○				長伐期施業
29	1	イ	11	2	0.27				○				長伐期施業
29	1	イ	12	1	0.49				○				長伐期施業
29	1	イ	12	2	0.89	○			○				長伐期施業
29	1	イ	12	3	0.09				○				長伐期施業
29	2	ロ	1	1	0.42	○			○				長伐期施業
29	2	ロ	1	2	0.08				○				長伐期施業
29	2	ロ	2	1	0.25				○				長伐期施業
29	2	ロ	2	2	0.33	○			○				長伐期施業
29	2	ロ	2	3	0.59				○				長伐期施業
29	2	ロ	2	4	0.54	○			○				長伐期施業
29	2	ロ	2	5	0.41	○			○				長伐期施業
29	2	ロ	2	6	0.15				○				長伐期施業
29	2	ロ	3	0	0.21				○				長伐期施業
29	2	ロ	4	0	0.05	○			○				長伐期施業
29	2	ロ	5	0	0.10	○			○				長伐期施業
29	2	ロ	6	0	0.03	○		○	○				長伐期施業
29	2	ロ	7	0	0.24			○	○				長伐期施業
29	2	ロ	8	0	0.06				○				長伐期施業
29	2	ロ	9	0	0.06	○			○				長伐期施業
29	2	ロ	10	0	0.14				○				長伐期施業
29	2	ロ	11	1	0.36				○				長伐期施業
29	2	ロ	11	2	0.30				○				長伐期施業
29	2	ロ	11	3	0.94	○			○				長伐期施業
29	2	ロ	11	4	0.11	○			○				長伐期施業
29	2	ロ	12	1	0.68	○			○				長伐期施業
29	2	ロ	12	2	0.14				○				長伐期施業
29	2	ロ	12	3	0.18	○			○				長伐期施業
29	2	ロ	13	1	1.33	○			○				長伐期施業
29	2	ロ	13	2	0.03				○				長伐期施業
29	2	ロ	13	3	0.04				○				長伐期施業
29	2	ロ	13	4	0.17				○				長伐期施業
29	2	ロ	14	0	0.08				○				長伐期施業
29	2	ロ	15	0	1.15	○	○						長伐期施業
29	2	ロ	16	0	0.07				○				長伐期施業
29	2	ロ	17	0	0.06	○			○				長伐期施業
29	3	ハ	1	0	0.13	○	○						長伐期施業
29	3	ハ	2	1	0.19				○				長伐期施業
29	3	ハ	2	2	0.07				○				長伐期施業
29	3	ハ	3	1	0.31				○				長伐期施業

林班	準林班数字	準林班	林小班	枝番	面積(ha)	植	水	山	快	保	木	木(特)	施業種
29	3	ハ	3	2	0.06				○				長伐期施業
29	3	ハ	4	0	0.63				○				長伐期施業
29	3	ハ	5	0	0.09				○				長伐期施業
29	3	ハ	6	0	0.08				○				長伐期施業
29	3	ハ	7	0	0.65				○				長伐期施業
29	3	ハ	8	0	0.59				○				長伐期施業
29	3	ハ	9	0	0.15				○				長伐期施業
29	3	ハ	10	0	0.72				○				長伐期施業
29	3	ハ	11	0	0.24	○			○				長伐期施業
29	4	ニ	1	0	0.11				○				長伐期施業
29	4	ニ	2	1	0.42				○				長伐期施業
29	4	ニ	2	2	0.44	○			○				長伐期施業
29	4	ニ	3	0	0.14				○				長伐期施業
29	4	ニ	4	0	0.44				○				長伐期施業
29	4	ニ	5	0	0.19	○			○				長伐期施業
29	4	ニ	6	0	0.14				○				長伐期施業
29	4	ニ	7	0	0.57	○			○				長伐期施業
29	4	ニ	8	0	0.28	○			○				長伐期施業
29	4	ニ	9	0	0.51				○				長伐期施業
29	4	ニ	10	0	0.14				○				長伐期施業
29	4	ニ	11	0	0.12				○				長伐期施業
29	4	ニ	12	0	0.48				○				長伐期施業
29	4	ニ	13	0	0.28				○				長伐期施業
29	4	ニ	14	0	0.56				○				長伐期施業
29	4	ニ	15	0	0.21				○				長伐期施業
29	4	ニ	16	0	0.27				○				長伐期施業
29	4	ニ	17	0	0.24				○				長伐期施業
29	4	ニ	18	0	0.09				○				長伐期施業
29	4	ニ	19	0	0.29				○				長伐期施業
29	4	ニ	20	0	0.13				○				長伐期施業
29	5	ホ	1	1	0.39	○			○				長伐期施業
29	5	ホ	1	2	2.20				○				長伐期施業
29	5	ホ	2	0	0.22				○				長伐期施業
29	5	ホ	3	0	0.08	○			○				長伐期施業
29	5	ホ	4	0	0.83				○				長伐期施業
29	5	ホ	5	0	0.51				○				長伐期施業
29	5	ホ	6	1	0.03				○				長伐期施業
29	5	ホ	6	2	0.11				○				長伐期施業
29	5	ホ	6	3	0.08				○				長伐期施業
29	5	ホ	7	1	0.02				○				長伐期施業
29	5	ホ	7	2	0.04				○				長伐期施業
29	5	ホ	8	0	0.08				○				長伐期施業
29	5	ホ	9	1	0.04				○				長伐期施業
29	5	ホ	9	2	0.03				○				長伐期施業
29	5	ホ	10	1	0.07				○				長伐期施業
29	5	ホ	10	2	0.53	○			○				長伐期施業
29	5	ホ	10	3	0.06				○				長伐期施業
29	5	ホ	10	4	0.13				○				長伐期施業

林班	準林班数字	準林班	林小班	枝番	面積(ha)	植	水	山	快	保	木	木(特)	施業種
29	5	ホ	11	1	0.75	○			○				長伐期施業
29	5	ホ	11	2	0.19	○		○	○				長伐期施業
29	5	ホ	12	1	0.56				○				長伐期施業
29	5	ホ	12	2	1.79	○		○	○				長伐期施業
29	5	ホ	12	3	0.45	○		○	○				長伐期施業
29	5	ホ	12	4	0.02			○	○				長伐期施業
29	6	へ	1	0	0.72				○				長伐期施業
29	6	へ	2	0	0.74				○				長伐期施業
29	6	へ	3	1	1.22			○	○				長伐期施業
29	6	へ	3	2	0.17			○	○				長伐期施業
29	6	へ	4	1	0.77				○				長伐期施業
29	6	へ	4	2	1.94			○	○				長伐期施業
29	6	へ	5	0	0.15			○	○				長伐期施業
29	6	へ	6	0	0.15				○				長伐期施業
29	6	へ	7	0	0.52				○				長伐期施業
29	6	へ	8	0	0.07	○			○				長伐期施業
29	6	へ	9	0	0.03	○			○				長伐期施業
29	6	へ	10	0	0.08	○			○				長伐期施業
29	6	へ	11	0	0.05	○			○				長伐期施業
29	6	へ	12	0	0.24	○			○				長伐期施業
29	6	へ	13	0	0.17	○			○				長伐期施業
29	6	へ	14	0	0.15	○			○				長伐期施業
29	6	へ	15	0	0.34	○			○				長伐期施業
29	6	へ	16	1	0.80				○				長伐期施業
29	6	へ	16	2	0.29	○			○				長伐期施業
30	1	イ	1	0	0.20				○				長伐期施業
30	1	イ	2	1	3.97			○	○				長伐期施業
30	1	イ	2	2	0.17	○		○	○				長伐期施業
30	1	イ	3	0	2.55	○		○	○				長伐期施業
30	2	ロ	1	0	4.66			○	○				長伐期施業
30	2	ロ	2	0	0.61			○	○				長伐期施業
30	2	ロ	3	0	0.45	○		○	○				長伐期施業
30	3	ハ	1	1	2.12			○	○				長伐期施業
30	3	ハ	1	2	1.17			○	○				長伐期施業
30	3	ハ	1	3	0.45			○	○				長伐期施業
30	3	ハ	1	4	1.11			○	○				長伐期施業
30	3	ハ	2	0	1.38			○	○				長伐期施業
30	3	ハ	3	0	1.10			○	○				長伐期施業
30	4	ニ	1	1	0.33			○	○				長伐期施業
30	4	ニ	1	2	2.50			○	○				長伐期施業
30	4	ニ	2	1	0.57			○	○				長伐期施業
30	4	ニ	2	2	3.44	○		○	○				長伐期施業
30	4	ニ	3	0	0.51			○	○				長伐期施業
30	5	ホ	1	0	0.08				○				長伐期施業
30	5	ホ	2	1	1.93				○				長伐期施業
30	5	ホ	2	2	0.19	○			○				長伐期施業
30	5	ホ	3	0	1.74				○				長伐期施業
30	5	ホ	4	1	1.89				○				長伐期施業

林班	準林班数字	準林班	林小班	枝番	面積(ha)	植	水	山	快	保	木	木(特)	施業種
30	5	ホ	4	2	0.53				○				長伐期施業
30	6	へ	1	0	4.06				○				長伐期施業
30	6	へ	2	1	1.55	○			○				長伐期施業
30	6	へ	2	2	5.61				○				長伐期施業
30	6	へ	2	3	0.50	○			○				長伐期施業
30	6	へ	3	0	0.44	○			○				長伐期施業
30	7	ト	1	1	0.07				○				長伐期施業
30	7	ト	1	2	0.78	○			○				長伐期施業
30	7	ト	2	0	0.37				○				長伐期施業
30	7	ト	3	1	2.42				○				長伐期施業
30	7	ト	3	2	0.29				○				長伐期施業
30	7	ト	4	1	0.15				○				長伐期施業
30	7	ト	4	2	0.22	○			○				長伐期施業
30	7	ト	5	1	0.23				○				長伐期施業
30	7	ト	5	2	0.53				○				長伐期施業
30	7	ト	6	1	0.89				○				長伐期施業
30	7	ト	6	2	0.48	○			○				長伐期施業
30	7	ト	7	0	0.68				○				長伐期施業
30	7	ト	8	0	0.42				○				長伐期施業
30	7	ト	9	1	0.23	○			○				長伐期施業
30	7	ト	9	2	1.30				○				長伐期施業
30	7	ト	10	1	0.24				○				長伐期施業
30	7	ト	10	2	0.38				○				長伐期施業
30	7	ト	11	0	0.22				○				長伐期施業
30	7	ト	12	0	0.53				○				長伐期施業
30	7	ト	13	0	0.42				○				長伐期施業
30	7	ト	14	1	0.21	○			○				長伐期施業
30	7	ト	14	2	0.15				○				長伐期施業
31	1	イ	1	1	0.09				○				長伐期施業
31	1	イ	1	2	0.04				○				長伐期施業
31	1	イ	2	1	0.29				○				長伐期施業
31	1	イ	2	2	0.14				○				長伐期施業
31	1	イ	3	1	0.06				○				長伐期施業
31	1	イ	3	2	0.03				○				長伐期施業
31	1	イ	3	3	0.02				○				長伐期施業
31	1	イ	4	1	0.23				○				長伐期施業
31	1	イ	4	2	0.03				○				長伐期施業
31	1	イ	4	3	0.26				○				長伐期施業
31	1	イ	5	1	0.28				○				長伐期施業
31	1	イ	5	2	0.13				○				長伐期施業
31	1	イ	5	3	0.31				○				長伐期施業
31	1	イ	5	4	0.21				○				長伐期施業
31	1	イ	5	5	0.29				○				長伐期施業
31	1	イ	5	6	0.35				○				長伐期施業
31	1	イ	6	0	1.67	○			○				長伐期施業
31	1	イ	7	0	4.07				○				長伐期施業
31	2	ロ	1	0	1.02				○				長伐期施業
31	2	ロ	2	0	0.95				○				長伐期施業

林班	準林班数字	準林班	林小班	枝番	面積(ha)	植	水	山	快	保	木	木(特)	施業種
31	2	口	3	1	1.02	○			○				長伐期施業
31	2	口	3	2	1.15	○			○				長伐期施業
31	2	口	3	3	3.25	○			○				長伐期施業
31	2	口	3	4	0.19				○				長伐期施業
31	2	口	4	0	0.95	○			○				長伐期施業
31	2	口	5	0	0.43				○				長伐期施業
31	2	口	6	0	0.72				○				長伐期施業
31	2	口	7	0	0.49	○			○				長伐期施業
31	3	ハ	1	1	1.49				○				長伐期施業
31	3	ハ	1	2	0.13				○				長伐期施業
31	3	ハ	1	3	1.00	○			○				長伐期施業
31	3	ハ	1	4	0.06				○				長伐期施業
31	3	ハ	2	1	0.38				○				長伐期施業
31	3	ハ	2	2	0.10	○			○				長伐期施業
31	3	ハ	2	3	0.54	○			○				長伐期施業
31	3	ハ	2	4	0.17				○				長伐期施業
31	3	ハ	3	0	0.42	○			○				長伐期施業
31	3	ハ	4	0	0.48	○			○				長伐期施業
31	3	ハ	5	0	0.23	○			○				長伐期施業
31	3	ハ	6	0	0.11	○			○				長伐期施業
31	3	ハ	7	0	0.07	○			○				長伐期施業
31	3	ハ	8	0	0.86	○			○				長伐期施業
31	3	ハ	9	0	0.23	○			○				長伐期施業
31	4	ニ	1	0	0.14	○			○				長伐期施業
31	4	ニ	2	0	0.11				○				長伐期施業
31	4	ニ	3	1	1.00	○			○				長伐期施業
31	4	ニ	3	2	0.43	○			○				長伐期施業
31	4	ニ	3	3	0.27	○			○				長伐期施業
31	4	ニ	3	4	0.45	○			○				長伐期施業
31	4	ニ	4	0	1.08	○			○				長伐期施業
31	4	ニ	5	0	1.51				○				長伐期施業
31	4	ニ	6	0	0.76				○				長伐期施業
31	4	ニ	7	0	0.13	○			○				長伐期施業
32	1	イ	1	0	0.13				○				長伐期施業
32	1	イ	2	0	0.16	○			○				長伐期施業
32	1	イ	3	0	0.24	○			○				長伐期施業
32	1	イ	4	0	0.41	○			○				長伐期施業
32	1	イ	5	0	0.16	○			○				長伐期施業
32	1	イ	6	0	0.94	○			○				長伐期施業
32	1	イ	7	0	0.81				○				長伐期施業
32	1	イ	8	1	0.72	○			○				長伐期施業
32	1	イ	8	2	0.18	○		○	○				長伐期施業
32	1	イ	8	3	0.49	○			○				長伐期施業
32	1	イ	9	0	4.51	○			○				長伐期施業
32	1	イ	10	0	0.94				○				長伐期施業
32	1	イ	11	0	0.87				○				長伐期施業
32	2	口	1	0	0.75				○				長伐期施業
32	2	口	2	0	1.44	○			○				長伐期施業

林班	準林班数字	準林班	林小班	枝番	面積(ha)	植	水	山	快	保	木	木(特)	施業種
32	2	口	3	0	2.19	○			○				長伐期施業
32	3	ハ	1	0	1.08	○			○				長伐期施業
32	3	ハ	2	0	2.18				○				長伐期施業
32	3	ハ	3	0	3.40				○				長伐期施業
32	4	ニ	1	0	1.62				○				長伐期施業
32	4	ニ	2	0	1.62				○				長伐期施業
32	4	ニ	3	0	1.10	○			○				長伐期施業
32	4	ニ	4	1	0.28				○				長伐期施業
32	4	ニ	4	2	0.61	○			○				長伐期施業
32	4	ニ	4	3	0.07				○				長伐期施業
32	4	ニ	5	0	0.36	○			○				長伐期施業
32	4	ニ	6	1	1.21				○				長伐期施業
32	4	ニ	6	2	0.36	○			○				長伐期施業
32	4	ニ	7	0	0.63				○				長伐期施業
32	4	ニ	8	0	0.06	○			○				長伐期施業
32	5	ホ	1	0	0.25				○				長伐期施業
32	5	ホ	2	0	0.88				○				長伐期施業
32	5	ホ	3	0	1.17				○				長伐期施業
32	5	ホ	4	0	0.76				○				長伐期施業
32	5	ホ	5	0	0.74				○				長伐期施業
32	5	ホ	6	1	0.11				○				長伐期施業
32	5	ホ	6	2	1.34	○			○				長伐期施業
32	5	ホ	7	0	0.33				○				長伐期施業
32	5	ホ	8	0	0.09				○				長伐期施業
32	5	ホ	9	1	1.28	○			○				長伐期施業
32	5	ホ	9	2	0.74				○				長伐期施業
32	5	ホ	10	0	1.63	○			○				長伐期施業
32	5	ホ	11	0	0.14				○				長伐期施業
32	6	ヘ	1	0	0.07				○				長伐期施業
32	6	ヘ	2	0	0.09				○				長伐期施業
32	6	ヘ	3	0	0.02	○			○				長伐期施業
32	6	ヘ	4	0	0.08				○				長伐期施業
32	6	ヘ	5	0	0.10				○				長伐期施業
32	6	ヘ	6	0	0.09				○				長伐期施業
32	6	ヘ	7	1	0.55				○				長伐期施業
32	6	ヘ	7	2	1.08	○			○				長伐期施業
32	6	ヘ	7	3	0.35	○			○				長伐期施業
32	6	ヘ	7	4	1.58				○				長伐期施業
32	6	ヘ	7	5	0.41				○				長伐期施業
32	6	ヘ	8	0	0.51				○				長伐期施業
32	6	ヘ	9	0	0.63				○				長伐期施業
32	6	ヘ	10	0	0.56				○				長伐期施業
32	6	ヘ	11	0	1.65				○				長伐期施業
32	6	ヘ	12	1	0.11				○				長伐期施業
32	6	ヘ	12	2	0.23	○			○				長伐期施業
32	6	ヘ	13	0	0.12	○			○				長伐期施業
32	6	ヘ	14	0	0.56				○				長伐期施業
32	6	ヘ	15	0	0.55				○				長伐期施業

林班	準林班数字	準林班	林小班	枝番	面積(ha)	植	水	山	快	保	木	木(特)	施業種
32	6	へ	16	0	0.22				○				長伐期施業
32	6	へ	17	0	0.07				○				長伐期施業
32	6	へ	19	0	0.02	○			○				長伐期施業
32	7	ト	1	0	0.35				○				長伐期施業
32	7	ト	2	1	1.15	○			○				長伐期施業
32	7	ト	2	2	2.41	○			○				長伐期施業
32	7	ト	2	3	2.69	○			○				長伐期施業
32	7	ト	3	1	0.82				○				長伐期施業
32	7	ト	3	2	1.12	○			○				長伐期施業
32	7	ト	4	1	0.88				○				長伐期施業
32	7	ト	4	2	0.11				○				長伐期施業
32	7	ト	4	3	0.39	○			○				長伐期施業
32	7	ト	4	4	0.32	○			○				長伐期施業
32	8	チ	1	1	0.26	○			○				長伐期施業
32	8	チ	1	2	0.74	○			○				長伐期施業
32	8	チ	1	3	0.39	○			○				長伐期施業
32	8	チ	1	4	0.18	○			○				長伐期施業
32	8	チ	1	5	0.51	○			○				長伐期施業
32	8	チ	1	6	0.58	○			○				長伐期施業
32	8	チ	2	0	2.91				○				長伐期施業
32	8	チ	3	0	0.32	○			○				長伐期施業
32	8	チ	4	0	0.28	○			○				長伐期施業
32	8	チ	5	1	1.12				○				長伐期施業
32	8	チ	5	2	0.10	○			○				長伐期施業
33	1	イ	1	0	0.32	○			○				長伐期施業
33	1	イ	2	0	5.51				○				長伐期施業
33	2	ロ	1	0	10.95				○				長伐期施業
33	3	ハ	1	0	5.47				○				長伐期施業
33	3	ハ	2	0	0.04				○				長伐期施業
33	3	ハ	3	0	1.63	○			○				長伐期施業
33	3	ハ	4	0	0.20				○				長伐期施業
33	4	ニ	1	0	0.07				○				長伐期施業
33	4	ニ	2	0	1.81	○			○				長伐期施業
33	4	ニ	3	0	1.39				○				長伐期施業
33	4	ニ	4	0	3.03				○				長伐期施業
33	5	ホ	1	0	1.91	○			○				長伐期施業
33	5	ホ	2	0	1.08	○			○				長伐期施業
33	5	ホ	3	0	0.16	○			○				長伐期施業
33	5	ホ	4	0	0.05	○			○				長伐期施業
33	5	ホ	5	1	0.80				○				長伐期施業
33	5	ホ	5	2	0.16	○			○				長伐期施業
33	5	ホ	5	3	0.14				○				長伐期施業
33	5	ホ	6	0	0.65	○			○				長伐期施業
33	5	ホ	7	0	0.86	○			○				長伐期施業
33	6	へ	1	1	0.56				○				長伐期施業
33	6	へ	1	2	0.09	○			○				長伐期施業
33	6	へ	1	3	0.29	○			○				長伐期施業
33	6	へ	2	0	0.28				○				長伐期施業

林班	準林班数字	準林班	林小班	枝番	面積(ha)	植	水	山	快	保	木	木(特)	施業種
33	6	へ	3	0	0.19				○				長伐期施業
33	6	へ	4	0	3.59				○				長伐期施業
33	6	へ	5	0	0.22				○				長伐期施業
33	6	へ	6	0	0.28				○				長伐期施業
33	6	へ	7	0	0.86				○				長伐期施業
33	7	ト	1	0	1.69				○				長伐期施業
33	7	ト	2	0	1.20	○			○				長伐期施業
33	7	ト	3	0	0.57				○				長伐期施業
33	7	ト	4	0	2.42	○			○				長伐期施業
34	1	イ	1	0	0.46				○				長伐期施業
34	1	イ	2	0	0.68				○				長伐期施業
34	1	イ	4	1	0.66	○			○				長伐期施業
34	1	イ	4	2	0.14	○			○				長伐期施業
34	1	イ	5	1	0.19	○			○				長伐期施業
34	1	イ	5	2	0.95	○			○				長伐期施業
34	1	イ	5	3	0.10	○			○				長伐期施業
34	1	イ	5	4	0.07				○				長伐期施業
34	1	イ	6	0	0.07	○			○				長伐期施業
34	1	イ	7	0	1.64				○				長伐期施業
34	1	イ	8	1	1.99				○				長伐期施業
34	1	イ	8	2	0.25				○				長伐期施業
34	1	イ	9	1	0.42	○		○	○				長伐期施業
34	1	イ	9	2	0.67			○	○				長伐期施業
34	1	イ	10	0	2.20	○		○	○				長伐期施業
34	1	イ	11	0	0.38				○				長伐期施業
34	1	イ	12	0	0.34				○				長伐期施業
34	1	イ	13	1	0.42				○				長伐期施業
34	1	イ	13	2	0.21				○				長伐期施業
34	1	イ	14	0	0.10	○			○				長伐期施業
34	1	イ	15	0	0.05				○				長伐期施業
34	1	イ	16	0	0.05	○			○				長伐期施業
34	1	イ	17	0	0.04				○				長伐期施業
34	1	イ	18	0	0.07				○				長伐期施業
34	1	イ	19	0	0.17				○				長伐期施業
34	1	イ	20	0	0.09				○				長伐期施業
34	1	イ	21	0	0.40				○				長伐期施業
34	2	ロ	1	0	0.24				○				長伐期施業
34	2	ロ	2	0	0.41				○				長伐期施業
34	2	ロ	3	1	0.26				○				長伐期施業
34	2	ロ	3	2	0.39	○			○				長伐期施業
34	2	ロ	4	1	0.02				○				長伐期施業
34	2	ロ	4	2	0.95	○			○				長伐期施業
34	2	ロ	5	0	4.18	○	○						長伐期施業
34	2	ロ	6	0	0.11				○				長伐期施業
34	3	ハ	1	1	0.90	○			○				長伐期施業
34	3	ハ	1	2	0.30				○				長伐期施業
34	3	ハ	1	3	0.31	○			○				長伐期施業
34	3	ハ	1	4	0.97				○				長伐期施業

林班	準林班数字	準林班	林小班	枝番	面積(ha)	植	水	山	快	保	木	木(特)	施業種
34	3	ハ	2	0	0.08	○			○				長伐期施業
34	3	ハ	3	1	0.01				○				長伐期施業
34	3	ハ	3	2	0.01				○				長伐期施業
34	3	ハ	4	1	0.01				○				長伐期施業
34	3	ハ	4	2	0.02				○				長伐期施業
34	3	ハ	5	1	0.04				○				長伐期施業
34	3	ハ	5	2	0.03				○				長伐期施業
34	3	ハ	6	0	0.03				○				長伐期施業
34	3	ハ	7	0	0.16	○			○				長伐期施業
34	3	ハ	8	0	0.11	○			○				長伐期施業
34	3	ハ	9	0	0.27				○				長伐期施業
34	3	ハ	10	0	0.11				○				長伐期施業
34	3	ハ	11	0	0.08				○				長伐期施業
34	3	ハ	12	0	0.09				○				長伐期施業
34	3	ハ	13	0	0.13	○			○				長伐期施業
34	3	ハ	14	0	0.18				○				長伐期施業
34	3	ハ	15	0	0.11				○				長伐期施業
34	3	ハ	16	0	0.10				○				長伐期施業
34	3	ハ	17	0	0.05				○				長伐期施業
34	3	ハ	18	0	0.03				○				長伐期施業
35	1	イ	1	0	0.22				○				長伐期施業
35	1	イ	2	0	0.20				○				長伐期施業
35	1	イ	3	0	0.15				○				長伐期施業
35	1	イ	4	0	0.20				○				長伐期施業
35	1	イ	5	0	0.05				○				長伐期施業
35	1	イ	6	0	0.06				○				長伐期施業
35	1	イ	7	0	0.11				○				長伐期施業
35	1	イ	8	0	0.59				○				長伐期施業
35	1	イ	9	0	0.17				○				長伐期施業
35	1	イ	10	0	0.53				○				長伐期施業
35	1	イ	11	0	0.07				○				長伐期施業
35	1	イ	12	0	0.37				○				長伐期施業
35	1	イ	13	0	0.39				○				長伐期施業
35	1	イ	14	0	0.42				○				長伐期施業
35	1	イ	15	0	0.89				○				長伐期施業
35	1	イ	16	0	1.99			○	○				長伐期施業
35	2	ロ	1	0	1.09			○	○				長伐期施業
35	2	ロ	2	0	0.56			○	○				長伐期施業
35	2	ロ	3	1	0.43			○	○				長伐期施業
35	2	ロ	3	2	0.11	○		○	○				長伐期施業
35	2	ロ	4	1	0.38	○		○	○				長伐期施業
35	2	ロ	4	2	0.17	○		○	○				長伐期施業
35	2	ロ	5	0	0.21				○				長伐期施業
35	2	ロ	6	0	0.22				○				長伐期施業
35	2	ロ	7	0	0.61	○			○				長伐期施業
35	2	ロ	8	0	0.49	○			○				長伐期施業
35	2	ロ	9	0	0.25			○	○				長伐期施業
35	2	ロ	10	0	0.34				○				長伐期施業

林班	準林班数字	準林班	林小班	枝番	面積(ha)	植	水	山	快	保	木	木(特)	施業種
35	2	口	11	0	0.46	○			○				長伐期施業
35	2	口	12	0	0.18	○			○				長伐期施業
35	3	ハ	1	1	1.12			○	○				長伐期施業
35	3	ハ	1	2	0.08			○	○				長伐期施業
35	3	ハ	2	0	1.94	○		○	○				長伐期施業
35	3	ハ	3	0	0.47			○	○				長伐期施業
35	3	ハ	4	0	2.36			○	○				長伐期施業
35	3	ハ	5	1	0.24			○	○				長伐期施業
35	3	ハ	5	2	0.80	○		○	○				長伐期施業
35	3	ハ	6	1	0.73			○	○				長伐期施業
35	3	ハ	6	2	0.09	○		○	○				長伐期施業
35	3	ハ	6	3	0.55	○		○	○				長伐期施業
35	4	ニ	1	0	0.15	○			○				長伐期施業
35	4	ニ	2	0	0.26	○			○				長伐期施業
35	4	ニ	3	0	0.28	○			○				長伐期施業
35	4	ニ	4	0	0.94	○			○				長伐期施業
35	4	ニ	5	0	0.72	○			○				長伐期施業
35	4	ニ	6	0	1.39				○				長伐期施業
35	4	ニ	7	0	1.72	○			○				長伐期施業
35	4	ニ	8	0	1.06			○	○				長伐期施業
35	5	ホ	1	0	1.50			○	○				長伐期施業
35	5	ホ	2	0	0.81				○				長伐期施業
35	5	ホ	3	0	0.26				○				長伐期施業
35	5	ホ	4	0	0.37				○				長伐期施業
35	5	ホ	5	0	0.16	○			○				長伐期施業
35	5	ホ	6	0	0.10				○				長伐期施業
35	5	ホ	7	0	0.09	○			○				長伐期施業
35	5	ホ	8	0	0.09				○				長伐期施業
35	5	ホ	9	0	0.16				○				長伐期施業
35	5	ホ	10	0	0.04				○				長伐期施業
35	5	ホ	11	0	0.04				○				長伐期施業
35	5	ホ	12	0	0.06				○				長伐期施業
35	5	ホ	13	1	0.02				○				長伐期施業
35	5	ホ	13	2	0.04				○				長伐期施業
35	5	ホ	14	0	0.70	○			○				長伐期施業
35	5	ホ	15	0	0.13	○			○				長伐期施業
35	5	ホ	16	0	0.22	○			○				長伐期施業
35	5	ホ	17	0	0.09	○			○				長伐期施業
35	5	ホ	18	0	0.10	○			○				長伐期施業
35	5	ホ	19	0	0.11				○				長伐期施業
35	5	ホ	20	0	0.04	○			○				長伐期施業
35	5	ホ	21	0	0.04	○			○				長伐期施業
35	5	ホ	22	0	0.07	○			○				長伐期施業
35	5	ホ	23	0	0.03				○				長伐期施業
35	5	ホ	24	0	0.04				○				長伐期施業
35	5	ホ	25	0	0.03	○			○				長伐期施業
35	5	ホ	26	0	0.04				○				長伐期施業
35	5	ホ	27	1	0.01				○				長伐期施業

林班	準林班数字	準林班	林小班	枝番	面積(ha)	植	水	山	快	保	木	木(特)	施業種
35	5	ホ	27	2	0.03				○				長伐期施業
35	5	ホ	28	1	0.05				○				長伐期施業
35	5	ホ	28	2	0.01				○				長伐期施業
35	5	ホ	29	0	0.24				○				長伐期施業
35	5	ホ	30	0	0.09				○				長伐期施業
35	5	ホ	31	0	0.10	○			○				長伐期施業
35	5	ホ	32	1	0.17	○			○				長伐期施業
35	5	ホ	32	2	0.11				○				長伐期施業
35	5	ホ	33	0	0.31				○				長伐期施業
35	5	ホ	34	0	0.11				○				長伐期施業
36	1	イ	1	0	0.04				○				長伐期施業
36	1	イ	2	0	0.41				○				長伐期施業
36	1	イ	3	0	0.05				○				長伐期施業
36	1	イ	4	0	0.05				○				長伐期施業
36	1	イ	5	1	0.04				○				長伐期施業
36	1	イ	5	2	0.32				○				長伐期施業
36	1	イ	6	1	0.14				○				長伐期施業
36	1	イ	6	2	0.10				○				長伐期施業
36	1	イ	7	0	0.06				○				長伐期施業
36	1	イ	8	0	0.07				○				長伐期施業
36	1	イ	9	0	0.07				○				長伐期施業
36	1	イ	10	0	0.04				○				長伐期施業
36	1	イ	11	0	0.09				○				長伐期施業
36	1	イ	12	0	0.02				○				長伐期施業
36	1	イ	13	0	0.03				○				長伐期施業
36	1	イ	14	0	0.06				○				長伐期施業
36	1	イ	15	0	0.21				○				長伐期施業
36	1	イ	16	0	0.18				○				長伐期施業
36	1	イ	17	0	0.14				○				長伐期施業
36	1	イ	18	0	0.20				○				長伐期施業
36	1	イ	19	0	0.03				○				長伐期施業
36	1	イ	20	0	0.02				○				長伐期施業
36	1	イ	21	0	0.02				○				長伐期施業
36	1	イ	22	0	0.06				○				長伐期施業
36	1	イ	23	0	0.07				○				長伐期施業
36	1	イ	24	0	0.03				○				長伐期施業
36	1	イ	25	0	0.03				○				長伐期施業
36	1	イ	26	0	0.03				○				長伐期施業
36	1	イ	27	0	0.02				○				長伐期施業
36	1	イ	28	0	0.03				○				長伐期施業
36	1	イ	29	0	0.08				○				長伐期施業
36	1	イ	30	0	0.20				○				長伐期施業
36	1	イ	31	0	0.04				○				長伐期施業
36	1	イ	32	0	0.13				○				長伐期施業
36	1	イ	33	0	0.04				○				長伐期施業
36	1	イ	34	0	0.07				○				長伐期施業
36	1	イ	35	0	0.09				○				長伐期施業
36	1	イ	36	0	0.15				○				長伐期施業

林班	準林班数字	準林班	林小班	枝番	面積(ha)	植	水	山	快	保	木	木(特)	施業種
36	1	イ	37	0	0.04	○			○				長伐期施業
36	1	イ	38	0	0.04				○				長伐期施業
36	1	イ	39	0	0.24			○	○				長伐期施業
36	1	イ	40	0	0.76			○	○				長伐期施業
36	1	イ	41	0	0.36	○			○				長伐期施業
36	1	イ	42	0	0.04				○				長伐期施業
36	1	イ	43	0	0.09				○				長伐期施業
36	1	イ	44	0	0.06				○				長伐期施業
36	1	イ	45	0	0.08	○			○				長伐期施業
36	1	イ	46	0	0.06				○				長伐期施業
36	1	イ	47	1	0.38				○				長伐期施業
36	1	イ	47	2	0.13				○				長伐期施業
36	1	イ	48	0	0.17				○				長伐期施業
36	1	イ	49	0	0.22				○				長伐期施業
36	1	イ	50	0	0.40				○				長伐期施業
36	1	イ	51	0	0.25				○				長伐期施業
36	1	イ	52	1	0.66				○				長伐期施業
36	1	イ	52	2	0.11				○				長伐期施業
36	1	イ	53	1	0.04	○			○				長伐期施業
36	1	イ	53	2	0.06				○				長伐期施業
36	2	ロ	1	1	0.37				○				長伐期施業
36	2	ロ	1	2	0.07				○				長伐期施業
36	2	ロ	2	0	0.30				○				長伐期施業
36	2	ロ	3	0	0.14	○			○				長伐期施業
36	2	ロ	4	0	0.67	○			○				長伐期施業
36	2	ロ	5	0	0.37				○				長伐期施業
36	2	ロ	6	0	0.92				○				長伐期施業
36	2	ロ	7	0	0.87	○			○				長伐期施業
36	2	ロ	8	0	0.06				○				長伐期施業
36	2	ロ	9	0	0.07				○				長伐期施業
36	2	ロ	10	0	0.04				○				長伐期施業
36	2	ロ	11	0	0.04				○				長伐期施業
36	2	ロ	12	0	0.04				○				長伐期施業
36	2	ロ	13	1	0.64	○			○				長伐期施業
36	2	ロ	13	2	0.31	○			○				長伐期施業
36	2	ロ	13	3	0.26				○				長伐期施業
36	2	ロ	14	1	0.22				○				長伐期施業
36	2	ロ	14	2	0.33	○			○				長伐期施業
36	2	ロ	14	3	0.32				○				長伐期施業
36	2	ロ	15	0	0.10				○				長伐期施業
36	2	ロ	16	0	0.40				○				長伐期施業
36	2	ロ	17	0	0.09				○				長伐期施業
36	3	ハ	1	0	0.03				○				長伐期施業
36	3	ハ	2	0	0.43	○			○				長伐期施業
36	3	ハ	3	1	0.97				○				長伐期施業
36	3	ハ	3	2	0.16	○			○				長伐期施業
36	3	ハ	3	3	0.13	○			○				長伐期施業
36	3	ハ	4	0	1.48	○	○						長伐期施業

林班	準林班数字	準林班	林小班	枝番	面積(ha)	植	水	山	快	保	木	木(特)	施業種
36	3	ハ	5	0	1.33	○	○						長伐期施業
36	3	ハ	7	0	0.96	○	○						長伐期施業
36	3	ハ	8	0	1.07	○	○						長伐期施業
36	3	ハ	9	0	0.04			○	○				長伐期施業
36	3	ハ	10	0	0.69	○		○	○				長伐期施業
36	3	ハ	11	0	0.13	○		○	○				長伐期施業
36	3	ハ	12	0	0.14	○		○	○				長伐期施業
36	3	ハ	13	1	0.03				○				長伐期施業
36	3	ハ	13	2	0.24	○			○				長伐期施業
36	3	ハ	14	1	0.07				○				長伐期施業
36	3	ハ	14	2	0.45	○			○				長伐期施業
36	3	ハ	15	0	0.50				○				長伐期施業
36	3	ハ	16	0	0.08				○				長伐期施業
36	3	ハ	17	0	0.16	○			○				長伐期施業
36	3	ハ	18	0	0.03	○			○				長伐期施業
36	4	ニ	1	0	0.14				○				長伐期施業
36	4	ニ	2	0	0.04				○				長伐期施業
36	4	ニ	3	1	0.32	○			○				長伐期施業
36	4	ニ	3	2	0.05	○		○	○				長伐期施業
36	4	ニ	5	1	0.96	○			○				長伐期施業
36	4	ニ	5	2	0.03	○		○	○				長伐期施業
36	4	ニ	5	3	0.29				○				長伐期施業
36	4	ニ	6	0	0.11	○		○	○				長伐期施業
36	4	ニ	7	0	1.85				○				長伐期施業
36	4	ニ	8	0	0.06				○				長伐期施業
36	4	ニ	9	0	0.50	○		○	○				長伐期施業
36	4	ニ	10	0	0.13	○		○	○				長伐期施業
36	4	ニ	11	0	0.03				○				長伐期施業
36	4	ニ	12	0	0.04	○			○				長伐期施業
36	4	ニ	13	0	1.31	○			○				長伐期施業
36	4	ニ	14	0	0.36				○				長伐期施業
36	4	ニ	15	0	0.24				○				長伐期施業
36	4	ニ	16	0	0.29				○				長伐期施業
36	4	ニ	17	0	0.30	○			○				長伐期施業
36	4	ニ	18	0	0.08				○				長伐期施業
36	5	ホ	1	0	0.12	○			○				長伐期施業
36	5	ホ	2	0	1.58	○			○				長伐期施業
36	5	ホ	3	1	0.23	○			○				長伐期施業
36	5	ホ	3	2	0.06	○			○				長伐期施業
36	5	ホ	3	3	0.28				○				長伐期施業
36	5	ホ	4	0	2.41	○			○				長伐期施業
36	5	ホ	5	0	0.06	○			○				長伐期施業
36	5	ホ	6	0	0.05				○				長伐期施業
36	5	ホ	7	0	0.07				○				長伐期施業
36	5	ホ	8	0	0.06				○				長伐期施業
36	5	ホ	9	0	0.04				○				長伐期施業
36	5	ホ	10	0	0.03				○				長伐期施業
36	5	ホ	11	0	0.03				○				長伐期施業

林班	準林班数字	準林班	林小班	枝番	面積(ha)	植	水	山	快	保	木	木(特)	施業種
36	5	ホ	12	0	0.05	○			○				長伐期施業
36	5	ホ	13	0	0.03	○			○				長伐期施業
36	5	ホ	14	1	2.51	○			○				長伐期施業
36	5	ホ	14	2	0.09	○			○				長伐期施業
36	5	ホ	14	3	0.17	○			○				長伐期施業
36	5	ホ	15	0	0.37				○				長伐期施業
36	5	ホ	16	0	0.13	○			○				長伐期施業
36	5	ホ	17	0	0.25	○			○				長伐期施業
37	1	イ	1	0	0.20				○				長伐期施業
37	1	イ	2	0	0.24				○				長伐期施業
37	1	イ	3	0	0.08				○				長伐期施業
37	1	イ	4	0	0.16				○				長伐期施業
37	1	イ	5	0	0.02				○				長伐期施業
37	1	イ	6	0	0.01				○				長伐期施業
37	1	イ	7	0	0.02				○				長伐期施業
37	1	イ	8	0	0.03				○				長伐期施業
37	1	イ	9	0	0.05				○				長伐期施業
37	1	イ	10	0	0.02				○				長伐期施業
37	1	イ	11	0	0.20				○				長伐期施業
37	1	イ	12	0	0.03				○				長伐期施業
37	2	ロ	1	0	0.15				○				長伐期施業
37	2	ロ	2	0	0.16				○				長伐期施業
37	2	ロ	3	0	0.32				○				長伐期施業
37	2	ロ	4	0	0.24				○				長伐期施業
37	2	ロ	5	0	0.46				○				長伐期施業
37	2	ロ	6	0	0.04				○				長伐期施業
37	2	ロ	7	0	0.14				○				長伐期施業
37	2	ロ	8	0	0.27				○				長伐期施業
37	2	ロ	9	0	0.14				○				長伐期施業
37	2	ロ	10	0	0.20	○			○				長伐期施業
37	2	ロ	11	0	0.12				○				長伐期施業
37	2	ロ	12	0	0.06				○				長伐期施業
37	2	ロ	13	0	0.09				○				長伐期施業
37	2	ロ	14	0	0.06				○				長伐期施業
37	2	ロ	15	0	0.38	○			○				長伐期施業
37	2	ロ	16	0	0.51	○			○				長伐期施業
37	2	ロ	17	1	4.08	○			○				長伐期施業
37	2	ロ	17	2	0.27				○				長伐期施業
37	2	ロ	17	3	0.10				○				長伐期施業
37	2	ロ	18	0	0.03				○				長伐期施業
37	2	ロ	19	0	0.04				○				長伐期施業
37	2	ロ	20	1	0.06	○		○	○				長伐期施業
37	2	ロ	20	2	0.02	○		○	○				長伐期施業
37	2	ロ	20	3	0.08			○	○				長伐期施業
37	3	ハ	1	1	0.29	○		○	○				長伐期施業
37	3	ハ	1	2	0.08			○	○				長伐期施業
37	3	ハ	2	1	0.60	○		○	○				長伐期施業
37	3	ハ	2	2	1.40			○	○				長伐期施業

林班	準林班数字	準林班	林小班	枝番	面積(ha)	植	水	山	快	保	木	木(特)	施業種
37	3	ハ	2	3	0.12			○	○				長伐期施業
37	3	ハ	3	0	0.18				○				長伐期施業
37	3	ハ	4	0	0.26			○	○				長伐期施業
37	3	ハ	5	0	0.21	○			○				長伐期施業
37	3	ハ	6	0	0.27				○				長伐期施業
37	3	ハ	7	0	1.03				○				長伐期施業
37	3	ハ	8	0	0.57				○				長伐期施業
37	3	ハ	9	0	0.38				○				長伐期施業
37	3	ハ	10	0	0.29				○				長伐期施業
37	3	ハ	11	0	0.55				○				長伐期施業
37	3	ハ	12	0	0.06			○	○				長伐期施業
37	3	ハ	13	1	0.02				○				長伐期施業
37	3	ハ	13	2	0.04				○				長伐期施業
37	3	ハ	14	0	0.41				○				長伐期施業
37	3	ハ	15	0	0.03				○				長伐期施業
37	3	ハ	16	1	0.03				○				長伐期施業
37	3	ハ	16	2	0.10				○				長伐期施業
37	3	ハ	17	1	0.10				○				長伐期施業
37	3	ハ	17	2	0.07				○				長伐期施業
37	3	ハ	18	1	0.08				○				長伐期施業
37	3	ハ	18	2	0.04				○				長伐期施業
37	3	ハ	19	0	0.02				○				長伐期施業
37	3	ハ	20	0	0.11				○				長伐期施業
37	3	ハ	21	0	0.03			○	○				長伐期施業
37	4	ニ	1	0	0.04	○			○				長伐期施業
37	4	ニ	2	0	0.04	○			○				長伐期施業
37	4	ニ	3	1	0.39	○			○				長伐期施業
37	4	ニ	3	2	0.07	○		○	○				長伐期施業
37	4	ニ	3	3	0.01			○	○				長伐期施業
37	4	ニ	4	0	1.82				○				長伐期施業
37	4	ニ	5	0	0.37	○			○				長伐期施業
37	4	ニ	6	0	0.91				○				長伐期施業
37	4	ニ	7	0	0.92	○			○				長伐期施業
37	4	ニ	8	1	0.18				○				長伐期施業
37	4	ニ	8	2	0.06			○	○				長伐期施業
37	4	ニ	8	3	0.11	○			○				長伐期施業
37	4	ニ	8	4	0.01			○	○				長伐期施業
37	4	ニ	8	5	0.49				○				長伐期施業
37	4	ニ	9	1	0.04	○			○				長伐期施業
37	4	ニ	9	2	0.03				○				長伐期施業
37	4	ニ	10	1	0.07	○			○				長伐期施業
37	4	ニ	10	2	0.02				○				長伐期施業
37	4	ニ	11	0	0.06	○			○				長伐期施業
37	5	ホ	1	1	0.09				○				長伐期施業
37	5	ホ	1	2	0.29				○				長伐期施業
37	5	ホ	1	3	0.38	○			○				長伐期施業
37	5	ホ	1	4	0.79	○			○				長伐期施業
37	5	ホ	1	5	0.16				○				長伐期施業

林班	準林班数字	準林班	林小班	枝番	面積(ha)	植	水	山	快	保	木	木(特)	施業種
37	5	ホ	1	6	0.41				○				長伐期施業
37	5	ホ	2	0	0.24				○				長伐期施業
37	5	ホ	3	0	0.07				○				長伐期施業
37	5	ホ	4	0	0.09				○				長伐期施業
37	5	ホ	5	0	0.04				○				長伐期施業
37	5	ホ	6	1	0.12				○				長伐期施業
37	5	ホ	6	2	0.16				○				長伐期施業
37	5	ホ	6	3	0.22				○				長伐期施業
37	5	ホ	7	0	0.05				○				長伐期施業
37	5	ホ	8	0	0.04				○				長伐期施業
37	5	ホ	9	0	0.03				○				長伐期施業
37	5	ホ	10	0	0.03				○				長伐期施業
37	5	ホ	11	0	0.79				○				長伐期施業
37	6	へ	1	0	0.05	○			○				長伐期施業
37	6	へ	2	1	0.25				○				長伐期施業
37	6	へ	2	2	0.09				○				長伐期施業
37	6	へ	3	1	1.74	○			○				長伐期施業
37	6	へ	3	2	0.06				○				長伐期施業
37	6	へ	4	0	1.73	○		○	○				長伐期施業
37	6	へ	5	0	0.54	○		○	○				長伐期施業
37	6	へ	6	0	0.28	○			○				長伐期施業
37	6	へ	7	0	0.04	○			○				長伐期施業
37	6	へ	8	0	0.27	○			○				長伐期施業
37	6	へ	9	0	1.18				○				長伐期施業
37	7	ト	1	0	0.08				○				長伐期施業
37	7	ト	2	0	0.19				○				長伐期施業
37	7	ト	3	1	0.84				○				長伐期施業
37	7	ト	3	2	0.23				○				長伐期施業
37	7	ト	3	3	0.32	○			○				長伐期施業
37	7	ト	4	0	0.23	○			○				長伐期施業
37	7	ト	5	0	0.11				○				長伐期施業
37	7	ト	6	0	0.08				○				長伐期施業
37	7	ト	7	0	0.13				○				長伐期施業
37	7	ト	8	0	1.18				○				長伐期施業
37	7	ト	9	0	0.13				○				長伐期施業
37	7	ト	10	0	0.18				○				長伐期施業
37	7	ト	11	0	0.24	○			○				長伐期施業
37	7	ト	12	0	0.15				○				長伐期施業
37	7	ト	13	1	0.10				○				長伐期施業
37	7	ト	13	2	0.05	○			○				長伐期施業
37	7	ト	14	1	0.08				○				長伐期施業
37	7	ト	14	2	0.04	○			○				長伐期施業
37	7	ト	15	0	0.10				○				長伐期施業
37	7	ト	16	0	0.05	○		○	○				長伐期施業
37	7	ト	17	0	0.11				○				長伐期施業
37	7	ト	18	0	0.24	○			○				長伐期施業
37	7	ト	19	0	0.27				○				長伐期施業
37	7	ト	20	0	0.38				○				長伐期施業

林班	準林班数字	準林班	林小班	枝番	面積(ha)	植	水	山	快	保	木	木(特)	施業種
37	7	ト	21	0	0.40				○				長伐期施業
37	7	ト	22	0	0.18				○				長伐期施業
37	7	ト	23	0	0.20				○				長伐期施業
37	7	ト	24	0	0.09				○				長伐期施業
37	7	ト	25	0	0.06				○				長伐期施業
37	7	ト	26	0	0.12				○				長伐期施業
37	7	ト	27	0	0.48				○				長伐期施業
37	7	ト	28	0	0.23				○				長伐期施業
37	7	ト	29	0	0.13				○				長伐期施業
37	8	チ	1	0	0.13				○				長伐期施業
37	8	チ	2	0	0.11				○				長伐期施業
37	8	チ	3	0	0.12				○				長伐期施業
37	8	チ	4	0	0.13				○				長伐期施業
37	8	チ	5	0	0.11				○				長伐期施業
37	8	チ	6	0	0.11				○				長伐期施業
37	8	チ	7	0	0.31				○				長伐期施業
37	8	チ	8	0	0.46				○				長伐期施業
37	8	チ	9	0	1.20			○	○				長伐期施業
37	8	チ	10	0	0.07			○	○				長伐期施業
37	8	チ	11	0	1.16			○	○				長伐期施業
37	8	チ	12	0	0.25				○				長伐期施業
37	8	チ	13	1	0.48	○		○	○				長伐期施業
37	8	チ	13	2	1.02			○	○				長伐期施業
37	8	チ	14	0	0.10	○		○	○				長伐期施業
37	8	チ	15	0	0.49				○				長伐期施業
37	8	チ	16	0	0.48	○			○				長伐期施業
37	8	チ	17	0	0.08				○				長伐期施業
37	8	チ	18	0	0.09				○				長伐期施業
38	1	イ	1	1	0.15				○				長伐期施業
38	1	イ	1	2	0.41				○				長伐期施業
38	1	イ	1	3	0.62				○				長伐期施業
38	1	イ	2	1	0.04				○				長伐期施業
38	1	イ	2	2	0.57				○				長伐期施業
38	1	イ	2	3	0.13				○				長伐期施業
38	1	イ	3	1	1.44	○			○				長伐期施業
38	1	イ	3	2	0.18	○			○				長伐期施業
38	1	イ	4	0	0.33	○			○				長伐期施業
38	1	イ	5	0	0.53	○			○				長伐期施業
38	1	イ	6	0	0.12	○			○				長伐期施業
38	1	イ	7	0	1.19				○				長伐期施業
38	1	イ	8	1	1.01				○				長伐期施業
38	1	イ	8	2	0.60				○				長伐期施業
38	1	イ	9	0	0.06	○			○				長伐期施業
38	2	ロ	1	0	1.05				○				長伐期施業
38	2	ロ	2	1	0.53	○			○				長伐期施業
38	2	ロ	2	2	0.47				○				長伐期施業
38	2	ロ	3	1	0.64				○				長伐期施業
38	2	ロ	3	2	0.21	○			○				長伐期施業

林班	準林班数字	準林班	林小班	枝番	面積(ha)	植	水	山	快	保	木	木(特)	施業種
38	2	口	3	3	0.25	○			○				長伐期施業
38	2	口	4	1	0.24	○			○				長伐期施業
38	2	口	4	2	0.41	○			○				長伐期施業
38	2	口	5	0	0.03				○				長伐期施業
38	2	口	6	0	0.05				○				長伐期施業
38	2	口	7	1	0.27	○			○				長伐期施業
38	2	口	7	2	0.05				○				長伐期施業
38	2	口	8	1	0.30				○				長伐期施業
38	2	口	8	2	0.18				○				長伐期施業
38	2	口	9	0	0.84				○				長伐期施業
38	3	ハ	1	0	0.20				○				長伐期施業
38	3	ハ	2	0	0.19				○				長伐期施業
38	3	ハ	3	1	0.41				○				長伐期施業
38	3	ハ	3	2	0.28				○				長伐期施業
38	3	ハ	3	3	0.48	○			○				長伐期施業
38	3	ハ	3	4	0.20	○			○				長伐期施業
38	3	ハ	4	1	0.92				○				長伐期施業
38	3	ハ	4	2	0.09	○			○				長伐期施業
38	3	ハ	5	1	1.12				○				長伐期施業
38	3	ハ	5	2	0.12	○			○				長伐期施業
38	3	ハ	6	0	0.66				○				長伐期施業
38	3	ハ	7	1	0.17				○				長伐期施業
38	3	ハ	7	2	0.30				○				長伐期施業
38	3	ハ	7	3	0.46	○			○				長伐期施業
38	3	ハ	8	0	0.46				○				長伐期施業
38	3	ハ	9	0	0.39				○				長伐期施業
38	3	ハ	10	1	0.47				○				長伐期施業
38	3	ハ	10	2	0.08				○				長伐期施業
38	3	ハ	11	1	0.19				○				長伐期施業
38	3	ハ	11	2	0.02				○				長伐期施業
38	3	ハ	12	0	0.09			○	○				長伐期施業
38	4	ニ	1	0	0.11	○			○				長伐期施業
38	4	ニ	2	0	0.42				○				長伐期施業
38	4	ニ	3	1	0.19				○				長伐期施業
38	4	ニ	3	2	0.05				○				長伐期施業
38	4	ニ	4	0	1.19				○				長伐期施業
38	4	ニ	5	1	1.89	○			○				長伐期施業
38	4	ニ	5	2	1.03				○				長伐期施業
38	4	ニ	5	3	0.04				○				長伐期施業
38	4	ニ	6	0	0.31				○				長伐期施業
38	4	ニ	7	0	0.36				○				長伐期施業
38	4	ニ	8	1	0.40				○				長伐期施業
38	4	ニ	8	2	0.07				○				長伐期施業
38	4	ニ	9	0	0.78			○	○				長伐期施業
38	4	ニ	10	0	0.56				○				長伐期施業
38	4	ニ	11	0	0.11	○			○				長伐期施業
38	4	ニ	12	1	1.37				○				長伐期施業
38	4	ニ	12	2	0.47	○			○				長伐期施業

林班	準林班数字	準林班	林小班	枝番	面積(ha)	植	水	山	快	保	木	木(特)	施業種
38	4	ニ	12	3	1.15				○				長伐期施業
38	4	ニ	13	0	0.11	○			○				長伐期施業
38	4	ニ	14	0	0.31				○				長伐期施業
38	4	ニ	15	0	0.17				○				長伐期施業
38	5	ホ	1	0	0.03				○				長伐期施業
38	5	ホ	2	1	0.42				○				長伐期施業
38	5	ホ	2	2	0.23				○				長伐期施業
38	5	ホ	3	1	0.17				○				長伐期施業
38	5	ホ	3	2	0.47				○				長伐期施業
38	5	ホ	4	1	0.07				○				長伐期施業
38	5	ホ	4	2	0.17				○				長伐期施業
38	5	ホ	4	3	0.02				○				長伐期施業
38	5	ホ	4	4	0.29				○				長伐期施業
38	5	ホ	5	1	0.19				○				長伐期施業
38	5	ホ	5	2	0.22	○			○				長伐期施業
38	5	ホ	5	3	1.45				○				長伐期施業
38	5	ホ	5	4	0.18				○				長伐期施業
38	5	ホ	6	0	0.13				○				長伐期施業
38	5	ホ	7	0	0.30				○				長伐期施業
38	5	ホ	8	1	0.14	○			○				長伐期施業
38	5	ホ	8	2	0.17	○			○				長伐期施業
38	5	ホ	8	3	0.04				○				長伐期施業
38	5	ホ	9	1	0.27	○			○				長伐期施業
38	5	ホ	9	2	0.01				○				長伐期施業
38	5	ホ	10	1	1.37	○			○				長伐期施業
38	5	ホ	10	2	0.12				○				長伐期施業
38	5	ホ	11	0	0.07				○				長伐期施業
38	5	ホ	12	0	0.06				○				長伐期施業
38	5	ホ	13	0	0.21				○				長伐期施業
38	5	ホ	14	1	0.32			○	○				長伐期施業
38	5	ホ	14	2	0.47			○	○				長伐期施業
38	5	ホ	15	0	0.05			○	○				長伐期施業
38	5	ホ	16	1	0.08			○	○				長伐期施業
38	5	ホ	16	2	0.19			○	○				長伐期施業
38	5	ホ	17	0	0.17			○	○				長伐期施業
38	5	ホ	18	0	0.12			○	○				長伐期施業
39	1	イ	1	0	0.63				○				複層林施業
39	1	イ	3	0	0.11				○				複層林施業
39	1	イ	4	0	0.12				○				複層林施業
39	1	イ	5	0	2.12	○			○				複層林施業
39	1	イ	6	0	0.06				○				複層林施業
39	1	イ	7	0	0.11				○				複層林施業
39	1	イ	8	0	0.59				○				複層林施業
39	1	イ	9	0	1.05				○				複層林施業
39	1	イ	10	1	0.71	○			○				複層林施業
39	1	イ	10	2	1.49				○				複層林施業
39	1	イ	10	3	0.07	○			○				複層林施業
39	1	イ	11	0	0.21	○			○				複層林施業

林班	準林班数字	準林班	林小班	枝番	面積(ha)	植	水	山	快	保	木	木(特)	施業種
39	1	イ	12	0	0.15				○				複層林施業
39	2	ロ	1	1	0.13	○			○				複層林施業
39	2	ロ	1	2	0.04				○				複層林施業
39	2	ロ	1	3	0.10				○				複層林施業
39	2	ロ	2	1	0.03	○			○				複層林施業
39	2	ロ	2	2	0.16				○				複層林施業
39	2	ロ	2	3	0.81	○			○				複層林施業
39	2	ロ	3	1	0.55				○				複層林施業
39	2	ロ	3	2	1.42	○			○				複層林施業
39	2	ロ	3	3	0.15				○				複層林施業
39	2	ロ	4	0	0.11				○				複層林施業
39	2	ロ	5	0	0.10				○				複層林施業
39	2	ロ	6	0	0.12				○				複層林施業
39	2	ロ	7	0	0.17	○			○				複層林施業
39	2	ロ	8	0	1.62				○				複層林施業
39	2	ロ	9	0	0.95				○				複層林施業
39	2	ロ	10	0	0.79				○				複層林施業
39	3	ハ	1	0	0.21				○				複層林施業
39	3	ハ	2	0	0.13	○			○				複層林施業
39	3	ハ	3	0	0.29				○				複層林施業
39	3	ハ	4	0	1.39			○	○				複層林施業
39	3	ハ	5	0	1.27				○				複層林施業
39	3	ハ	6	0	0.85				○				複層林施業
39	3	ハ	7	0	0.42	○			○				複層林施業
39	3	ハ	8	0	0.23				○				複層林施業
39	3	ハ	9	0	0.52				○				複層林施業
39	4	ニ	1	0	0.33				○				複層林施業
39	4	ニ	2	0	0.95				○				複層林施業
39	4	ニ	3	1	0.58				○				複層林施業
39	4	ニ	3	2	0.16	○			○				複層林施業
39	4	ニ	4	0	0.16				○				複層林施業
39	4	ニ	5	0	0.45				○				複層林施業
39	4	ニ	6	0	0.73				○				複層林施業
39	4	ニ	7	0	0.06	○			○				複層林施業
39	4	ニ	8	0	0.55			○	○				複層林施業
39	4	ニ	9	0	0.23				○				複層林施業
39	4	ニ	10	1	0.07				○				複層林施業
39	4	ニ	10	2	0.15	○			○				複層林施業
39	4	ニ	11	0	1.17				○				複層林施業
39	4	ニ	12	1	0.30				○				複層林施業
39	4	ニ	12	2	0.25	○			○				複層林施業
39	4	ニ	13	1	0.52				○				複層林施業
39	4	ニ	13	2	0.38				○				複層林施業
39	4	ニ	14	1	0.25				○				複層林施業
39	4	ニ	14	2	0.12				○				複層林施業
39	4	ニ	15	1	0.12				○				複層林施業
39	4	ニ	15	2	0.25				○				複層林施業
40	1	イ	1	0	0.67				○				長伐期施業

林班	準林班数字	準林班	林小班	枝番	面積(ha)	植	水	山	快	保	木	木(特)	施業種
40	1	イ	2	1	1.03	○			○				長伐期施業
40	1	イ	2	2	4.94				○				長伐期施業
40	2	ロ	1	1	0.18	○			○				長伐期施業
40	2	ロ	1	2	1.02				○				長伐期施業
40	2	ロ	2	1	1.53				○				長伐期施業
40	2	ロ	2	2	0.10	○			○				長伐期施業
40	2	ロ	3	0	1.41				○				長伐期施業
40	2	ロ	4	0	0.65	○			○				長伐期施業
40	3	ハ	1	0	0.91				○				長伐期施業
40	3	ハ	2	0	0.37	○			○				長伐期施業
40	3	ハ	3	0	0.12				○				長伐期施業
40	3	ハ	4	0	0.24				○				長伐期施業
40	3	ハ	5	0	0.52				○				長伐期施業
40	3	ハ	6	0	2.71				○				長伐期施業
40	3	ハ	7	0	0.16	○			○				長伐期施業
40	3	ハ	8	0	0.11				○				長伐期施業
40	3	ハ	9	0	0.06				○				長伐期施業
40	3	ハ	10	0	0.29				○				長伐期施業
40	4	ニ	1	0	0.21				○				長伐期施業
40	4	ニ	2	0	0.22			○	○				長伐期施業
40	4	ニ	3	1	0.23			○	○				長伐期施業
40	4	ニ	3	2	0.48			○	○				長伐期施業
40	4	ニ	4	0	0.07	○			○				長伐期施業
40	4	ニ	5	0	0.17	○			○				長伐期施業
40	4	ニ	6	0	0.20				○				長伐期施業
40	4	ニ	7	1	0.48				○				長伐期施業
40	4	ニ	7	2	0.49				○				長伐期施業
40	4	ニ	7	3	1.23	○			○				長伐期施業
40	4	ニ	8	1	0.22	○			○				長伐期施業
40	4	ニ	8	2	0.23	○			○				長伐期施業
40	4	ニ	9	0	0.38				○				長伐期施業
40	4	ニ	10	0	0.91				○				長伐期施業
40	5	ホ	1	0	2.66	○		○	○				長伐期施業
40	5	ホ	2	0	0.08	○		○	○				長伐期施業
40	5	ホ	3	1	0.86				○				長伐期施業
40	5	ホ	3	2	0.43	○			○				長伐期施業
40	5	ホ	3	3	0.19	○			○				長伐期施業
40	5	ホ	4	1	3.12				○				長伐期施業
40	5	ホ	4	2	0.22	○			○				長伐期施業
40	5	ホ	5	0	0.69				○				長伐期施業
40	5	ホ	6	0	0.92				○				長伐期施業
40	5	ホ	7	0	0.16				○				長伐期施業
40	6	ヘ	1	1	0.98				○				長伐期施業
40	6	ヘ	1	2	0.13				○				長伐期施業
40	6	ヘ	1	3	0.11	○			○				長伐期施業
40	6	ヘ	1	4	0.87				○				長伐期施業
40	6	ヘ	2	0	0.05	○			○				長伐期施業
40	6	ヘ	3	0	0.61			○	○				長伐期施業

林班	準林班数字	準林班	林小班	枝番	面積(ha)	植	水	山	快	保	木	木(特)	施業種
40	6	へ	4	0	0.51				○				長伐期施業
40	6	へ	5	0	0.59				○				長伐期施業
40	6	へ	6	0	0.52				○				長伐期施業
40	6	へ	7	1	0.07			○	○				長伐期施業
40	6	へ	7	2	0.32	○		○	○				長伐期施業
40	6	へ	7	3	0.10			○	○				長伐期施業
40	6	へ	7	4	0.22	○		○	○				長伐期施業
40	6	へ	7	5	0.33	○		○	○				長伐期施業
40	6	へ	7	6	0.14	○		○	○				長伐期施業
40	6	へ	7	7	0.21	○		○	○				長伐期施業
40	6	へ	7	8	0.49	○		○	○				長伐期施業
40	6	へ	8	0	0.04	○			○				長伐期施業
40	6	へ	9	0	0.07				○				長伐期施業
40	6	へ	10	1	0.06	○			○				長伐期施業
40	6	へ	10	2	0.42				○				長伐期施業
40	6	へ	11	1	0.09				○				長伐期施業
40	6	へ	11	2	0.07				○				長伐期施業
40	6	へ	11	3	0.04				○				長伐期施業
40	6	へ	12	1	0.03	○			○				長伐期施業
40	6	へ	12	2	0.15				○				長伐期施業
40	6	へ	13	0	0.15				○				長伐期施業
40	6	へ	14	0	0.57				○				長伐期施業
40	6	へ	15	0	0.32				○				長伐期施業
40	6	へ	16	0	0.10				○				長伐期施業
40	6	へ	17	0	0.11				○				長伐期施業
40	6	へ	18	0	0.18				○				長伐期施業
40	6	へ	19	1	1.63				○				長伐期施業
40	6	へ	19	2	0.09	○			○				長伐期施業
41	1	い	1	1	0.07				○				長伐期施業
41	1	い	1	2	0.04	○			○				長伐期施業
41	1	い	2	0	0.25				○				長伐期施業
41	1	い	3	0	0.26	○			○				長伐期施業
41	1	い	4	0	0.15				○				長伐期施業
41	1	い	5	1	0.09			○	○				長伐期施業
41	1	い	5	2	0.72			○	○				長伐期施業
41	1	い	5	3	0.05	○		○	○				長伐期施業
41	1	い	5	4	0.59	○		○	○				長伐期施業
41	1	い	5	5	0.44	○		○	○				長伐期施業
41	1	い	5	6	0.31	○		○	○				長伐期施業
41	1	い	6	0	0.59				○				長伐期施業
41	1	い	7	0	0.76			○	○				長伐期施業
41	1	い	8	0	0.94			○	○				長伐期施業
41	2	口	1	1	0.15	○			○				長伐期施業
41	2	口	1	2	0.21	○			○				長伐期施業
41	2	口	1	3	0.30				○				長伐期施業
41	2	口	1	4	0.07	○		○	○				長伐期施業
41	2	口	2	0	1.43				○				長伐期施業
41	2	口	3	0	1.44	○			○				長伐期施業

林班	準林班数字	準林班	林小班	枝番	面積(ha)	植	水	山	快	保	木	木(特)	施業種
41	2	口	4	0	0.16				○				長伐期施業
41	2	口	5	1	0.16				○				長伐期施業
41	2	口	5	2	0.19	○			○				長伐期施業
41	2	口	6	0	1.37				○				長伐期施業
41	2	口	7	0	0.12	○			○				長伐期施業
41	2	口	8	1	0.51	○			○				長伐期施業
41	2	口	8	2	0.25	○			○				長伐期施業
41	2	口	8	3	0.16	○			○				長伐期施業
41	2	口	8	4	0.10	○			○				長伐期施業
41	2	口	9	0	0.06				○				長伐期施業
41	2	口	10	0	0.80	○			○				長伐期施業
41	2	口	11	0	0.38				○				長伐期施業
41	2	口	12	0	0.14	○			○				長伐期施業
41	2	口	13	0	0.14				○				長伐期施業
41	2	口	14	1	0.07				○				長伐期施業
41	2	口	14	2	0.03			○	○				長伐期施業
41	2	口	15	0	0.10	○			○				長伐期施業
41	2	口	16	1	0.02	○			○				長伐期施業
41	2	口	16	2	0.07	○		○	○				長伐期施業
41	3	ハ	1	1	1.76				○				長伐期施業
41	3	ハ	1	2	1.02				○				長伐期施業
41	3	ハ	1	3	0.17	○			○				長伐期施業
41	3	ハ	2	1	0.49	○			○				長伐期施業
41	3	ハ	2	2	0.73				○				長伐期施業
41	3	ハ	2	3	0.02			○	○				長伐期施業
41	3	ハ	2	4	1.48	○			○				長伐期施業
41	3	ハ	3	0	0.69				○				長伐期施業
41	3	ハ	4	0	0.44				○				長伐期施業
41	3	ハ	5	0	0.63	○			○				長伐期施業
41	3	ハ	6	0	0.87				○				長伐期施業
41	3	ハ	7	0	0.12				○				長伐期施業
41	3	ハ	8	0	0.14	○			○				長伐期施業
41	3	ハ	9	0	0.09	○			○				長伐期施業
41	3	ハ	10	0	0.08				○				長伐期施業
41	3	ハ	11	0	0.16				○				長伐期施業
41	3	ハ	12	0	0.22	○			○				長伐期施業
41	4	ニ	1	0	1.39				○				長伐期施業
41	4	ニ	2	0	0.16				○				長伐期施業
41	4	ニ	3	1	0.10				○				長伐期施業
41	4	ニ	3	2	1.11	○			○				長伐期施業
41	4	ニ	4	0	0.11				○				長伐期施業
41	4	ニ	5	0	0.33				○				長伐期施業
41	4	ニ	6	0	0.86	○			○				長伐期施業
41	4	ニ	7	1	0.74				○				長伐期施業
41	4	ニ	7	2	1.49	○			○				長伐期施業
41	4	ニ	7	3	0.10				○				長伐期施業
41	4	ニ	7	4	0.10				○				長伐期施業
41	4	ニ	8	0	0.39	○			○				長伐期施業

林班	準林班数字	準林班	林小班	枝番	面積(ha)	植	水	山	快	保	木	木(特)	施業種
41	5	ホ	1	0	1.07				○				長伐期施業
41	5	ホ	2	1	0.34				○				長伐期施業
41	5	ホ	2	2	0.12	○			○				長伐期施業
41	5	ホ	2	3	0.09	○			○				長伐期施業
41	5	ホ	2	4	0.10	○			○				長伐期施業
41	5	ホ	2	5	0.21				○				長伐期施業
41	5	ホ	2	6	0.15	○			○				長伐期施業
41	5	ホ	3	1	0.14	○			○				長伐期施業
41	5	ホ	3	2	0.27				○				長伐期施業
41	5	ホ	3	3	0.91	○			○				長伐期施業
41	5	ホ	3	4	0.15				○				長伐期施業
41	5	ホ	4	1	0.36				○				長伐期施業
41	5	ホ	4	2	0.17	○			○				長伐期施業
41	5	ホ	4	3	0.14	○			○				長伐期施業
41	5	ホ	4	4	0.21	○			○				長伐期施業
41	6	へ	1	1	0.21	○			○				長伐期施業
41	6	へ	1	2	0.43	○			○				長伐期施業
41	6	へ	1	3	1.44				○				長伐期施業
41	6	へ	1	4	0.41	○			○				長伐期施業
41	6	へ	2	0	0.54	○			○				長伐期施業
41	6	へ	3	1	1.19				○				長伐期施業
41	6	へ	3	2	0.17	○			○				長伐期施業
41	6	へ	3	3	0.29	○			○				長伐期施業
41	6	へ	3	4	0.11	○			○				長伐期施業
41	6	へ	3	5	0.07				○				長伐期施業
41	6	へ	4	0	0.23	○			○				長伐期施業
41	6	へ	5	0	0.45	○			○				長伐期施業
41	6	へ	6	1	0.12				○				長伐期施業
41	6	へ	6	2	0.75	○			○				長伐期施業
41	6	へ	6	3	0.59	○			○				長伐期施業
41	6	へ	6	4	0.10	○			○				長伐期施業
41	6	へ	7	1	0.04	○			○				長伐期施業
41	6	へ	7	2	0.06	○			○				長伐期施業
41	6	へ	7	3	0.02	○			○				長伐期施業
41	6	へ	8	1	0.08				○				長伐期施業
41	6	へ	8	2	0.03	○			○				長伐期施業
41	6	へ	9	1	0.26				○				長伐期施業
41	6	へ	9	2	0.15	○			○				長伐期施業
42	1	イ	1	1	0.11				○				長伐期施業
42	1	イ	1	2	0.18				○				長伐期施業
42	1	イ	2	0	0.12	○			○				長伐期施業
42	1	イ	3	1	0.29	○			○				長伐期施業
42	1	イ	3	2	1.96				○				長伐期施業
42	1	イ	3	3	0.33	○			○				長伐期施業
42	1	イ	4	0	0.08				○				長伐期施業
42	1	イ	5	0	1.76				○				長伐期施業
42	2	ロ	1	0	0.46				○				長伐期施業
42	2	ロ	2	0	0.05	○			○				長伐期施業

林班	準林班数字	準林班	林小班	枝番	面積(ha)	植	水	山	快	保	木	木(特)	施業種
42	2	口	3	0	0.10	○			○				長伐期施業
42	2	口	4	0	0.07				○				長伐期施業
42	2	口	5	0	0.15	○			○				長伐期施業
42	2	口	6	1	0.65	○			○				長伐期施業
42	2	口	6	2	1.82	○			○				長伐期施業
42	2	口	7	1	0.31	○			○				長伐期施業
42	2	口	7	2	1.05	○			○				長伐期施業
42	2	口	8	1	0.88	○			○				長伐期施業
42	2	口	8	2	0.28	○			○				長伐期施業
42	2	口	9	0	0.04	○			○				長伐期施業
42	2	口	10	1	0.28				○				長伐期施業
42	2	口	10	2	0.18	○			○				長伐期施業
42	2	口	11	0	0.85				○				長伐期施業
42	2	口	12	0	0.22				○				長伐期施業
42	2	口	13	0	1.17				○				長伐期施業
42	2	口	14	0	0.08				○				長伐期施業
42	2	口	15	0	0.11				○				長伐期施業
42	2	口	16	0	0.11				○				長伐期施業
42	2	口	17	1	0.18	○			○				長伐期施業
42	2	口	17	2	0.14				○				長伐期施業
42	2	口	18	1	0.40	○			○				長伐期施業
42	2	口	18	2	0.04	○			○				長伐期施業
42	3	ハ	1	0	0.07	○			○				長伐期施業
42	3	ハ	2	0	0.05	○			○				長伐期施業
42	3	ハ	3	1	0.77	○			○				長伐期施業
42	3	ハ	3	2	0.50				○				長伐期施業
42	3	ハ	4	1	1.45				○				長伐期施業
42	3	ハ	4	2	0.76	○			○				長伐期施業
42	3	ハ	4	3	0.13				○				長伐期施業
42	3	ハ	5	0	0.50				○				長伐期施業
42	3	ハ	6	0	0.19				○				長伐期施業
42	3	ハ	7	1	0.13				○				長伐期施業
42	3	ハ	7	2	0.15				○				長伐期施業
42	3	ハ	8	1	0.27				○				長伐期施業
42	3	ハ	8	2	0.11				○				長伐期施業
42	3	ハ	9	1	1.20				○				長伐期施業
42	3	ハ	9	2	0.42				○				長伐期施業
42	3	ハ	9	3	0.12				○				長伐期施業
42	3	ハ	10	1	0.03				○				長伐期施業
42	3	ハ	10	2	0.05				○				長伐期施業
42	3	ハ	11	0	0.27				○				長伐期施業
42	3	ハ	12	0	0.20	○			○				長伐期施業
42	4	ニ	1	0	0.38	○			○				長伐期施業
42	4	ニ	2	0	0.06				○				長伐期施業
42	4	ニ	3	0	0.10				○				長伐期施業
42	4	ニ	4	0	0.13				○				長伐期施業
42	4	ニ	5	1	0.03				○				長伐期施業
42	4	ニ	5	2	0.03				○				長伐期施業

林班	準林班数字	準林班	林小班	枝番	面積(ha)	植	水	山	快	保	木	木(特)	施業種
42	4	ニ	6	0	0.10	○			○				長伐期施業
42	4	ニ	7	1	0.21				○				長伐期施業
42	4	ニ	7	2	0.03				○				長伐期施業
42	4	ニ	8	1	0.35				○				長伐期施業
42	4	ニ	8	2	1.52	○			○				長伐期施業
42	4	ニ	8	3	0.01				○				長伐期施業
42	4	ニ	9	1	0.76	○			○				長伐期施業
42	4	ニ	9	2	0.05				○				長伐期施業
42	4	ニ	10	1	0.25	○			○				長伐期施業
42	4	ニ	10	2	0.06				○				長伐期施業
42	4	ニ	10	3	0.05				○				長伐期施業
42	4	ニ	10	4	0.80				○				長伐期施業
42	4	ニ	10	5	0.02				○				長伐期施業
42	4	ニ	10	6	0.04				○				長伐期施業
42	4	ニ	11	0	0.04				○				長伐期施業
42	4	ニ	12	0	0.02				○				長伐期施業
42	4	ニ	13	1	0.36				○				長伐期施業
42	4	ニ	13	2	0.40	○	○						長伐期施業
42	4	ニ	13	3	0.08				○				長伐期施業
42	4	ニ	13	4	0.20				○				長伐期施業
42	4	ニ	13	5	0.02				○				長伐期施業
42	4	ニ	14	1	1.03	○	○						長伐期施業
42	4	ニ	14	2	0.17		○						長伐期施業
42	4	ニ	15	1	0.61	○			○				長伐期施業
42	4	ニ	15	2	0.69	○			○				長伐期施業
42	4	ニ	15	3	0.03				○				長伐期施業
42	4	ニ	16	0	0.10	○			○				長伐期施業
42	5	ホ	1	1	1.25				○				長伐期施業
42	5	ホ	1	2	2.60	○	○						長伐期施業
42	5	ホ	1	3	0.25				○				長伐期施業
42	5	ホ	2	0	0.31	○			○				長伐期施業
42	5	ホ	3	1	0.06				○				長伐期施業
42	5	ホ	3	2	0.13				○				長伐期施業
42	5	ホ	3	3	1.24				○				長伐期施業
42	5	ホ	3	4	0.34	○			○				長伐期施業
42	5	ホ	4	1	0.22				○				長伐期施業
42	5	ホ	4	2	0.56	○			○				長伐期施業
42	5	ホ	5	1	0.06				○				長伐期施業
42	5	ホ	5	2	1.18				○				長伐期施業
42	5	ホ	5	3	0.07				○				長伐期施業
42	5	ホ	5	4	0.42				○				長伐期施業
42	5	ホ	5	5	0.04				○				長伐期施業
42	6	へ	1	0	0.02	○			○				長伐期施業
42	6	へ	2	0	0.05	○			○				長伐期施業
42	6	へ	3	0	0.08				○				長伐期施業
42	6	へ	4	0	0.36				○				長伐期施業
42	6	へ	5	1	0.21	○			○				長伐期施業
42	6	へ	5	2	1.61	○			○				長伐期施業

林班	準林班数字	準林班	林小班	枝番	面積(ha)	植	水	山	快	保	木	木(特)	施業種
42	6	へ	5	3	0.08				○				長伐期施業
42	6	へ	6	0	0.23				○				長伐期施業
43	1	い	1	0	0.51	○			○				長伐期施業
43	1	い	2	0	0.42	○			○				長伐期施業
43	1	い	3	0	0.21	○			○				長伐期施業
43	1	い	4	0	0.35	○			○				長伐期施業
43	1	い	5	0	0.10	○			○				長伐期施業
43	1	い	6	1	0.48	○			○				長伐期施業
43	1	い	6	2	0.11	○			○				長伐期施業
43	1	い	6	3	0.11	○			○				長伐期施業
43	1	い	7	0	0.12	○			○				長伐期施業
43	1	い	8	0	0.20	○			○				長伐期施業
43	1	い	9	1	0.14	○			○				長伐期施業
43	1	い	9	2	0.51	○			○				長伐期施業
43	1	い	9	3	0.33	○			○				長伐期施業
43	1	い	10	1	0.16	○			○				長伐期施業
43	1	い	10	2	0.01	○			○				長伐期施業
43	1	い	10	3	0.31	○			○				長伐期施業
43	1	い	10	4	0.07	○			○				長伐期施業
43	1	い	10	5	0.16	○			○				長伐期施業
43	1	い	11	0	2.68				○				長伐期施業
43	1	い	12	0	0.80	○			○				長伐期施業
43	1	い	13	0	0.19	○			○				長伐期施業
43	1	い	14	0	0.19	○			○				長伐期施業
43	2	口	2	0	0.20				○				長伐期施業
43	2	口	3	0	0.21				○				長伐期施業
43	2	口	4	0	0.90				○				長伐期施業
43	2	口	5	0	0.49				○				長伐期施業
43	2	口	6	0	0.30				○				長伐期施業
43	2	口	7	1	0.17				○				長伐期施業
43	2	口	7	2	0.24	○			○				長伐期施業
43	2	口	8	0	0.90				○				長伐期施業
43	2	口	9	0	1.27				○				長伐期施業
43	2	口	10	0	1.60				○				長伐期施業
43	2	口	11	0	0.28	○			○				長伐期施業
43	2	口	12	0	0.88				○				長伐期施業
43	3	ハ	1	0	2.01				○				長伐期施業
43	3	ハ	2	0	2.36				○				長伐期施業
43	3	ハ	3	0	0.10				○				長伐期施業
43	3	ハ	4	0	0.17				○				長伐期施業
43	3	ハ	13	0	0.13				○				長伐期施業
43	3	ハ	14	1	0.08				○				長伐期施業
43	3	ハ	14	2	0.05				○				長伐期施業
43	3	ハ	15	1	0.11	○			○				長伐期施業
43	3	ハ	15	2	0.05				○				長伐期施業
43	3	ハ	16	1	0.21	○			○				長伐期施業
43	3	ハ	16	2	0.02				○				長伐期施業
43	3	ハ	17	1	0.04	○			○				長伐期施業

林班	準林班数字	準林班	林小班	枝番	面積(ha)	植	水	山	快	保	木	木(特)	施業種
43	3	ハ	17	2	0.40	○			○				長伐期施業
43	3	ハ	17	3	0.15				○				長伐期施業
43	3	ハ	17	4	0.05				○				長伐期施業
43	3	ハ	18	1	0.22	○			○				長伐期施業
43	3	ハ	18	2	0.05				○				長伐期施業
43	3	ハ	19	1	0.08				○				長伐期施業
43	3	ハ	19	2	0.09				○				長伐期施業
43	3	ハ	20	1	0.31				○				長伐期施業
43	3	ハ	20	2	0.03				○				長伐期施業
43	3	ハ	21	0	0.30	○			○				長伐期施業
43	3	ハ	22	0	0.03				○				長伐期施業
43	3	ハ	23	0	0.05				○				長伐期施業
43	3	ハ	24	0	0.03				○				長伐期施業
43	3	ハ	25	0	0.02				○				長伐期施業
43	3	ハ	26	0	0.02				○				長伐期施業
43	3	ハ	27	0	0.02				○				長伐期施業
43	3	ハ	28	0	0.02				○				長伐期施業
43	4	ニ	1	0	0.15				○				長伐期施業
43	4	ニ	2	0	0.15	○			○				長伐期施業
43	4	ニ	15	0	0.04				○				長伐期施業
43	4	ニ	16	0	0.04				○				長伐期施業
43	4	ニ	17	0	0.03				○				長伐期施業
43	4	ニ	18	0	0.09				○				長伐期施業
43	4	ニ	19	0	0.07				○				長伐期施業
43	4	ニ	20	0	0.08				○				長伐期施業
43	4	ニ	21	0	0.05				○				長伐期施業
43	4	ニ	22	0	0.21				○				長伐期施業
43	4	ニ	23	0	0.41				○				長伐期施業
43	4	ニ	24	0	0.27				○				長伐期施業
43	4	ニ	25	0	1.40				○				長伐期施業
43	4	ニ	26	0	0.03				○				長伐期施業
43	4	ニ	27	0	0.35				○				長伐期施業
43	4	ニ	28	0	0.02				○				長伐期施業
43	4	ニ	30	0	0.10	○			○				長伐期施業
43	4	ニ	31	0	0.12				○				長伐期施業
43	4	ニ	32	0	0.59				○				長伐期施業
43	4	ニ	33	0	0.21				○				長伐期施業
44	1	イ	1	0	0.41				○				複層林施業
44	1	イ	2	0	0.99				○				複層林施業
44	1	イ	3	0	0.13				○				複層林施業
44	1	イ	4	0	0.10			○	○				複層林施業
44	1	イ	5	0	0.39			○	○				複層林施業
44	1	イ	6	0	1.17				○				複層林施業
44	1	イ	7	0	0.50				○				複層林施業
44	1	イ	8	0	0.46				○				複層林施業
44	1	イ	9	0	0.25				○				複層林施業
44	1	イ	10	0	0.29				○				複層林施業
44	1	イ	11	0	0.17				○				複層林施業

林班	準林班数字	準林班	林小班	枝番	面積(ha)	植	水	山	快	保	木	木(特)	施業種
44	1	イ	12	0	0.14				○				複層林施業
44	1	イ	13	0	0.62				○				複層林施業
44	1	イ	14	0	0.07				○				複層林施業
44	1	イ	15	0	0.79			○	○				複層林施業
44	1	イ	16	0	0.40				○				複層林施業
44	1	イ	17	0	0.31				○				複層林施業
44	1	イ	18	0	0.47				○				複層林施業
44	2	ロ	1	0	0.21				○				複層林施業
44	2	ロ	2	0	0.12				○				複層林施業
44	2	ロ	3	0	0.03				○				複層林施業
44	2	ロ	4	0	0.09				○				複層林施業
44	2	ロ	5	0	0.15				○				複層林施業
44	2	ロ	6	0	0.28				○				複層林施業
44	2	ロ	7	0	1.63				○				複層林施業
44	2	ロ	8	0	0.11				○				複層林施業
44	2	ロ	9	0	0.21				○				複層林施業
44	2	ロ	10	0	0.21				○				複層林施業
44	2	ロ	11	0	0.27				○				複層林施業
44	2	ロ	12	0	0.41				○				複層林施業
44	2	ロ	13	0	0.44				○				複層林施業
44	2	ロ	14	0	1.54				○				複層林施業
44	2	ロ	15	0	0.23				○				複層林施業
44	2	ロ	16	0	0.80				○				複層林施業
44	2	ロ	17	0	0.10				○				複層林施業
44	2	ロ	18	0	1.09				○				複層林施業
44	2	ロ	19	0	0.73				○				複層林施業
44	3	ハ	1	0	1.70				○				複層林施業
44	3	ハ	2	0	0.84				○				複層林施業
44	3	ハ	3	0	0.41				○				複層林施業
44	3	ハ	4	1	0.18				○				複層林施業
44	3	ハ	4	2	0.18				○				複層林施業
44	3	ハ	4	3	0.06				○				複層林施業
44	3	ハ	5	0	0.06				○				複層林施業
44	3	ハ	6	0	0.04				○				複層林施業
44	3	ハ	7	0	0.13				○				複層林施業
44	3	ハ	8	1	0.05				○				複層林施業
44	3	ハ	8	2	0.02				○				複層林施業
44	3	ハ	9	0	0.04				○				複層林施業
44	3	ハ	10	1	0.08				○				複層林施業
44	3	ハ	10	2	0.10			○	○				複層林施業
44	3	ハ	11	1	0.25				○				複層林施業
44	3	ハ	11	2	0.19				○				複層林施業
44	3	ハ	11	3	0.07				○				複層林施業
44	3	ハ	11	4	0.07				○				複層林施業
44	3	ハ	12	0	0.43			○	○				複層林施業
44	3	ハ	13	1	0.02			○	○				複層林施業
44	3	ハ	13	2	0.17			○	○				複層林施業
44	3	ハ	14	0	0.11			○	○				複層林施業

林班	準林班数字	準林班	林小班	枝番	面積(ha)	植	水	山	快	保	木	木(特)	施業種
44	3	ハ	15	1	1.09			○	○				複層林施業
44	3	ハ	15	2	0.21			○	○				複層林施業
44	4	ニ	1	1	0.14				○				複層林施業
44	4	ニ	1	2	0.26				○				複層林施業
44	4	ニ	2	1	1.98				○				複層林施業
44	4	ニ	2	2	0.16				○				複層林施業
44	4	ニ	2	3	0.11				○				複層林施業
44	4	ニ	2	4	0.21				○				複層林施業
44	4	ニ	3	0	0.81				○				複層林施業
44	4	ニ	4	0	3.39				○				複層林施業
44	4	ニ	5	0	0.04				○				複層林施業
44	4	ニ	6	0	0.04				○				複層林施業
44	5	ホ	1	0	0.10				○				複層林施業
44	5	ホ	2	0	4.36				○				複層林施業
44	5	ホ	3	1	0.99				○				複層林施業
44	5	ホ	3	2	0.53				○				複層林施業
44	5	ホ	3	3	0.12				○				複層林施業
44	5	ホ	3	4	0.57	○			○				複層林施業
44	5	ホ	4	1	2.64				○				複層林施業
44	5	ホ	4	2	0.19				○				複層林施業
44	5	ホ	4	3	0.13				○				複層林施業
44	5	ホ	4	4	0.49	○			○				複層林施業
44	5	ホ	4	5	0.11	○			○				複層林施業
44	5	ホ	4	6	0.08				○				複層林施業
44	5	ホ	4	7	0.10				○				複層林施業
44	5	ホ	4	8	0.07				○				複層林施業
44	5	ホ	5	0	1.97				○				複層林施業
44	5	ホ	6	0	0.14				○				複層林施業
44	6	ヘ	1	0	0.13				○				複層林施業
44	6	ヘ	2	0	0.10			○	○				複層林施業
44	6	ヘ	3	0	0.41	○			○				複層林施業
44	6	ヘ	4	1	0.81				○				複層林施業
44	6	ヘ	4	2	1.10				○				複層林施業
44	6	ヘ	5	0	4.71				○				複層林施業
44	7	ト	1	0	0.10				○				複層林施業
44	7	ト	2	0	2.42				○				複層林施業
44	7	ト	3	0	0.12				○				複層林施業
44	7	ト	4	0	0.09				○				複層林施業
44	7	ト	5	0	0.26	○		○	○				複層林施業
44	8	チ	1	0	0.82				○				複層林施業
44	8	チ	2	0	0.16				○				複層林施業
44	8	チ	3	1	0.12				○				複層林施業
44	8	チ	3	2	0.04				○				複層林施業
44	8	チ	4	1	0.06				○				複層林施業
44	8	チ	4	2	0.09				○				複層林施業
44	8	チ	5	1	0.16				○				複層林施業
44	8	チ	5	2	0.02				○				複層林施業
44	8	チ	6	0	0.17				○				複層林施業

林班	準林班数字	準林班	林小班	枝番	面積(ha)	植	水	山	快	保	木	木(特)	施業種
44	8	チ	7	0	0.20				○				複層林施業
44	8	チ	8	0	4.72				○				複層林施業
44	8	チ	9	0	0.07	○		○	○				複層林施業
44	9	リ	1	1	4.35				○				複層林施業
44	9	リ	1	2	3.54				○				複層林施業
44	9	リ	2	0	1.39				○				複層林施業
44	9	リ	3	0	0.29				○				複層林施業
44	9	リ	4	0	0.72				○				複層林施業
44	9	リ	5	0	0.05				○				複層林施業
44	9	リ	6	1	1.25				○				複層林施業
44	9	リ	6	2	0.08				○				複層林施業
44	9	リ	7	0	0.35				○				複層林施業
44	10	ヌ	1	0	0.32				○				複層林施業
44	10	ヌ	2	0	0.61				○				複層林施業
44	10	ヌ	3	0	0.40	○			○				複層林施業
44	10	ヌ	4	0	1.29				○				複層林施業
44	10	ヌ	5	0	0.95				○				複層林施業
44	10	ヌ	6	0	0.49				○				複層林施業
44	10	ヌ	7	0	0.27				○				複層林施業
44	10	ヌ	8	0	0.23				○				複層林施業
44	10	ヌ	9	0	1.26				○				複層林施業
44	10	ヌ	10	1	0.05			○	○				複層林施業
44	10	ヌ	10	2	0.04			○	○				複層林施業
44	10	ヌ	10	3	0.03			○	○				複層林施業
44	10	ヌ	11	1	0.09	○			○				複層林施業
44	10	ヌ	11	2	0.02	○		○	○				複層林施業
44	10	ヌ	12	0	0.05				○				複層林施業
44	10	ヌ	13	0	0.54				○				複層林施業
44	10	ヌ	14	0	0.76				○				複層林施業
44	10	ヌ	15	0	2.73				○				複層林施業
45	1	イ	1	0	0.32				○				複層林施業
45	1	イ	2	1	0.11	○			○				複層林施業
45	1	イ	2	2	0.05	○			○				複層林施業
45	1	イ	2	3	0.06	○			○				複層林施業
45	1	イ	2	4	0.09				○				複層林施業
45	1	イ	3	0	0.30	○			○				複層林施業
45	1	イ	4	1	0.09				○				複層林施業
45	1	イ	4	2	0.09	○			○				複層林施業
45	1	イ	5	1	1.46				○				複層林施業
45	1	イ	5	2	0.05	○			○				複層林施業
45	1	イ	5	3	0.72	○			○				複層林施業
45	1	イ	5	4	0.23				○				複層林施業
45	1	イ	5	5	0.13				○				複層林施業
45	1	イ	5	6	0.67				○				複層林施業
45	1	イ	6	0	0.31				○				複層林施業
45	1	イ	7	0	2.64			○	○				複層林施業
45	1	イ	8	0	0.32	○		○	○				複層林施業
45	2	ロ	1	0	5.54			○	○				複層林施業

林班	準林班数字	準林班	林小班	枝番	面積(ha)	植	水	山	快	保	木	木(特)	施業種
45	2	口	2	0	0.42				○				複層林施業
45	2	口	3	0	0.66	○			○				複層林施業
45	2	口	4	1	0.42				○				複層林施業
45	2	口	4	2	0.44				○				複層林施業
45	2	口	5	0	0.10				○				複層林施業
45	2	口	6	0	0.30	○			○				複層林施業
45	2	口	7	0	0.38	○			○				複層林施業
45	3	ハ	1	0	0.19	○		○	○				複層林施業
45	3	ハ	2	0	0.09			○	○				複層林施業
45	3	ハ	3	1	2.06			○	○				複層林施業
45	3	ハ	3	2	1.24	○		○	○				複層林施業
45	3	ハ	4	0	0.53				○				複層林施業
45	3	ハ	5	1	0.42	○			○				複層林施業
45	3	ハ	5	2	0.36	○			○				複層林施業
45	3	ハ	6	0	0.41				○				複層林施業
45	3	ハ	7	0	0.33				○				複層林施業
45	3	ハ	8	0	0.13				○				複層林施業
45	3	ハ	9	0	0.19				○				複層林施業
45	3	ハ	10	0	0.15				○				複層林施業
45	3	ハ	11	0	0.22	○			○				複層林施業
45	3	ハ	12	0	0.42				○				複層林施業
45	4	ニ	1	0	0.07			○	○				複層林施業
45	4	ニ	2	1	3.80			○	○				複層林施業
45	4	ニ	2	2	1.23	○		○	○				複層林施業
45	4	ニ	2	3	1.03	○		○	○				複層林施業
45	4	ニ	3	0	0.31				○				複層林施業
45	4	ニ	4	0	0.06				○				複層林施業
45	4	ニ	5	0	0.06				○				複層林施業
45	4	ニ	6	0	0.07				○				複層林施業
45	4	ニ	7	0	0.45				○				複層林施業
45	4	ニ	8	0	0.59				○				複層林施業
45	4	ニ	9	0	0.39				○				複層林施業
45	4	ニ	10	0	0.09				○				複層林施業
45	4	ニ	11	0	0.08				○				複層林施業
45	4	ニ	12	0	0.09				○				複層林施業
45	4	ニ	13	1	0.07				○				複層林施業
45	4	ニ	13	2	0.32				○				複層林施業
45	4	ニ	13	3	0.07				○				複層林施業
45	4	ニ	14	1	0.37				○				複層林施業
45	4	ニ	14	2	0.03				○				複層林施業
45	4	ニ	15	0	0.18				○				複層林施業
45	4	ニ	16	1	0.10				○				複層林施業
45	4	ニ	16	2	0.08	○			○				複層林施業
45	4	ニ	17	0	0.27				○				複層林施業
45	4	ニ	18	0	0.16				○				複層林施業
45	4	ニ	19	1	0.23				○				複層林施業
45	4	ニ	19	2	0.09	○			○				複層林施業
45	5	ホ	1	0	0.87				○				複層林施業

林班	準林班数字	準林班	林小班	枝番	面積(ha)	植	水	山	快	保	木	木(特)	施業種
45	5	ホ	2	0	0.11				○				複層林施業
45	5	ホ	3	0	0.51				○				複層林施業
45	5	ホ	4	0	0.04	○			○				複層林施業
45	5	ホ	5	0	0.26	○			○				複層林施業
45	5	ホ	6	0	0.15				○				複層林施業
45	5	ホ	7	0	0.18				○				複層林施業
45	5	ホ	8	0	0.03				○				複層林施業
45	5	ホ	9	0	0.10				○				複層林施業
45	5	ホ	10	0	0.06	○			○				複層林施業
45	5	ホ	11	0	0.09	○			○				複層林施業
45	5	ホ	12	0	0.45				○				複層林施業
45	5	ホ	13	0	0.26	○			○				複層林施業
45	5	ホ	14	0	2.18				○				複層林施業
45	5	ホ	15	1	1.05			○	○				複層林施業
45	5	ホ	15	2	0.99			○	○				複層林施業
45	5	ホ	15	3	2.48	○		○	○				複層林施業
45	6	〜	1	0	0.06				○				複層林施業
45	6	〜	2	0	0.04				○				複層林施業
45	6	〜	3	0	0.03				○				複層林施業
45	6	〜	4	0	0.06				○				複層林施業
45	6	〜	5	0	0.02				○				複層林施業
45	6	〜	6	0	0.02				○				複層林施業
45	6	〜	7	0	0.04				○				複層林施業
45	6	〜	8	0	0.05				○				複層林施業
45	6	〜	9	0	0.04				○				複層林施業
45	6	〜	10	0	0.07				○				複層林施業
45	6	〜	11	0	0.14				○				複層林施業
45	6	〜	12	0	0.11				○				複層林施業
45	6	〜	13	1	0.08	○			○				複層林施業
45	6	〜	13	2	0.11				○				複層林施業
45	6	〜	14	0	0.39			○	○				複層林施業
45	6	〜	15	0	0.05			○	○				複層林施業
45	6	〜	16	0	1.01			○	○				複層林施業
45	6	〜	17	0	0.48	○		○	○				複層林施業
45	6	〜	18	0	0.04			○	○				複層林施業
45	6	〜	19	0	0.67			○	○				複層林施業
45	6	〜	20	0	0.32			○	○				複層林施業
45	6	〜	21	0	1.04	○		○	○				複層林施業
45	6	〜	22	0	0.43			○	○				複層林施業
45	6	〜	23	0	0.44			○	○				複層林施業
45	6	〜	24	0	0.12	○		○	○				複層林施業
45	6	〜	25	0	0.06	○		○	○				複層林施業
45	6	〜	26	0	0.25			○	○				複層林施業
45	6	〜	27	0	0.26			○	○				複層林施業
45	6	〜	28	0	0.37			○	○				複層林施業
45	6	〜	29	0	0.21				○				複層林施業
45	6	〜	30	1	0.87	○		○	○				複層林施業
45	6	〜	30	2	0.15			○	○				複層林施業

林班	準林班数字	準林班	林小班	枝番	面積(ha)	植	水	山	快	保	木	木(特)	施業種
45	6	へ	31	0	0.09			○	○				複層林施業
45	6	へ	32	0	0.83				○				複層林施業
45	7	ト	1	0	1.68			○	○				複層林施業
45	7	ト	2	0	0.42			○	○				複層林施業
45	7	ト	3	0	0.63			○	○				複層林施業
45	7	ト	4	0	0.07	○		○	○				複層林施業
45	7	ト	5	1	0.60			○	○				複層林施業
45	7	ト	5	2	0.65			○	○				複層林施業
45	7	ト	5	3	0.37	○		○	○				複層林施業
45	7	ト	6	1	0.33				○				複層林施業
45	7	ト	6	2	0.49	○			○				複層林施業
45	8	チ	1	0	0.04			○	○				複層林施業
45	8	チ	2	0	0.59			○	○				複層林施業
45	8	チ	3	0	0.14				○				複層林施業
45	8	チ	4	0	0.42				○				複層林施業
45	8	チ	5	0	1.02				○				複層林施業
45	8	チ	6	1	1.75				○				複層林施業
45	8	チ	6	2	0.39	○			○				複層林施業
45	8	チ	6	3	0.10				○				複層林施業
45	8	チ	7	1	0.66				○				複層林施業
45	8	チ	7	2	0.10				○				複層林施業
45	8	チ	8	0	0.85				○				複層林施業
45	8	チ	9	0	0.51			○	○				複層林施業
45	8	チ	10	0	0.25			○	○				複層林施業
45	9	リ	1	0	1.19			○	○				複層林施業
45	9	リ	2	0	0.16			○	○				複層林施業
45	9	リ	3	0	0.36			○	○				複層林施業
45	9	リ	4	0	0.06			○	○				複層林施業
45	9	リ	5	0	1.93	○		○	○				複層林施業
45	9	リ	6	0	0.39				○				複層林施業
45	9	リ	7	0	0.32				○				複層林施業
45	9	リ	8	0	0.10			○	○				複層林施業
45	9	リ	9	1	0.26	○		○	○				複層林施業
45	9	リ	9	2	0.02	○			○				複層林施業
45	9	リ	10	1	0.26			○	○				複層林施業
45	9	リ	10	2	0.02			○	○				複層林施業
45	9	リ	11	0	0.13			○	○				複層林施業
45	9	リ	12	0	0.72	○			○				複層林施業
45	9	リ	13	0	0.30				○				複層林施業
45	9	リ	14	0	0.43				○				複層林施業
46	1	イ	2	0	0.16				○				長伐期施業
46	1	イ	3	0	0.37				○				長伐期施業
46	1	イ	4	0	0.81				○				長伐期施業
46	1	イ	5	0	0.52				○				長伐期施業
46	1	イ	6	0	0.08				○				長伐期施業
46	1	イ	7	0	0.65				○				長伐期施業
46	1	イ	8	0	0.50				○				長伐期施業
46	1	イ	9	1	0.86				○				長伐期施業

林班	準林班数字	準林班	林小班	枝番	面積(ha)	植	水	山	快	保	木	木(特)	施業種
46	1	イ	9	2	0.02				○				長伐期施業
46	1	イ	10	1	0.97				○				長伐期施業
46	1	イ	10	2	0.17				○				長伐期施業
46	2	ロ	1	0	0.13				○				長伐期施業
46	2	ロ	2	0	0.11				○				長伐期施業
46	2	ロ	3	0	0.69				○				長伐期施業
46	2	ロ	4	0	2.18				○				長伐期施業
46	2	ロ	5	0	0.02				○				長伐期施業
46	2	ロ	6	1	0.27				○				長伐期施業
46	2	ロ	6	2	0.02			○	○				長伐期施業
46	2	ロ	7	1	1.95				○				長伐期施業
46	2	ロ	7	2	0.04			○	○				長伐期施業
46	2	ロ	8	0	0.23				○				長伐期施業
46	2	ロ	9	0	0.13				○				長伐期施業
46	2	ロ	10	1	0.52				○				長伐期施業
46	2	ロ	10	2	0.12				○				長伐期施業
46	2	ロ	10	3	0.86				○				長伐期施業
46	2	ロ	11	1	0.05				○				長伐期施業
46	2	ロ	11	2	0.05				○				長伐期施業
46	2	ロ	11	3	0.12				○				長伐期施業
46	2	ロ	12	1	0.04			○	○				長伐期施業
46	2	ロ	12	2	0.13			○	○				長伐期施業
46	2	ロ	13	1	0.07	○			○				長伐期施業
46	2	ロ	13	2	0.13	○			○				長伐期施業
46	3	ハ	1	1	0.05				○				長伐期施業
46	3	ハ	1	2	0.44				○				長伐期施業
46	3	ハ	1	3	1.70				○				長伐期施業
46	3	ハ	2	0	1.46			○	○				長伐期施業
46	3	ハ	3	0	1.83			○	○				長伐期施業
46	3	ハ	4	0	0.31				○				長伐期施業
46	3	ハ	5	0	0.43				○				長伐期施業
46	3	ハ	6	0	0.34				○				長伐期施業
46	3	ハ	7	0	0.16				○				長伐期施業
46	3	ハ	9	1	0.62				○				長伐期施業
46	3	ハ	9	2	0.02				○				長伐期施業
46	4	ニ	1	0	1.16				○				長伐期施業
46	4	ニ	2	0	0.92				○				長伐期施業
46	4	ニ	3	0	1.77				○				長伐期施業
46	4	ニ	4	0	1.26				○				長伐期施業
46	4	ニ	5	0	2.71				○				長伐期施業
46	4	ニ	6	0	0.15				○				長伐期施業
46	5	ホ	1	0	0.07				○				長伐期施業
46	5	ホ	2	0	0.07				○				長伐期施業
46	5	ホ	3	0	0.16				○				長伐期施業
46	5	ホ	4	0	0.18				○				長伐期施業
46	5	ホ	5	0	0.19				○				長伐期施業
46	5	ホ	6	0	0.84	○			○				長伐期施業
46	5	ホ	7	0	0.45				○				長伐期施業

林班	準林班数字	準林班	林小班	枝番	面積(ha)	植	水	山	快	保	木	木(特)	施業種
46	5	ホ	8	0	0.46				○				長伐期施業
46	5	ホ	9	0	0.03	○			○				長伐期施業
46	5	ホ	10	0	0.11				○				長伐期施業
46	5	ホ	11	0	0.17	○			○				長伐期施業
46	5	ホ	12	0	0.20				○				長伐期施業
46	5	ホ	13	0	1.62				○				長伐期施業
46	6	へ	1	0	2.60				○				長伐期施業
46	6	へ	2	0	0.68				○				長伐期施業
46	6	へ	3	0	1.38				○				長伐期施業
46	6	へ	4	0	0.09				○				長伐期施業
46	6	へ	5	0	1.46				○				長伐期施業
46	6	へ	6	0	2.27				○				長伐期施業
47	1	イ	2	0	0.41				○				複層林施業
47	1	イ	3	1	0.45				○				複層林施業
47	1	イ	3	2	0.22				○				複層林施業
47	1	イ	4	0	0.59				○				複層林施業
47	1	イ	5	0	0.69				○				複層林施業
47	1	イ	6	0	0.35				○				複層林施業
47	1	イ	7	0	1.37				○				複層林施業
47	2	ロ	1	0	0.10				○				複層林施業
47	2	ロ	2	1	1.37				○				複層林施業
47	2	ロ	2	2	0.24				○				複層林施業
47	2	ロ	3	0	0.44				○				複層林施業
47	2	ロ	4	1	0.67				○				複層林施業
47	2	ロ	4	2	0.31				○				複層林施業
47	2	ロ	5	0	2.32				○				複層林施業
47	2	ロ	6	0	0.50				○				複層林施業
47	2	ロ	7	0	0.73				○				複層林施業
47	2	ロ	8	0	0.30				○				複層林施業
47	2	ロ	9	0	0.42				○				複層林施業
47	2	ロ	10	0	1.01				○				複層林施業
47	3	ハ	1	0	0.06				○				複層林施業
47	3	ハ	2	0	0.05				○				複層林施業
47	3	ハ	3	0	0.10				○				複層林施業
47	3	ハ	4	1	1.61				○				複層林施業
47	3	ハ	4	2	0.02				○				複層林施業
47	3	ハ	5	0	0.57				○				複層林施業
47	3	ハ	6	0	0.37				○				複層林施業
47	3	ハ	7	0	0.28				○				複層林施業
47	3	ハ	8	0	0.45				○				複層林施業
47	3	ハ	9	0	0.33				○				複層林施業
47	3	ハ	10	1	1.91				○				複層林施業
47	3	ハ	10	2	1.25				○				複層林施業
47	3	ハ	11	0	0.45				○				複層林施業
47	3	ハ	12	0	0.79				○				複層林施業
47	3	ハ	13	0	0.80				○				複層林施業
47	3	ハ	14	0	0.06				○				複層林施業
47	3	ハ	15	0	0.96				○				複層林施業

林班	準林班数字	準林班	林小班	枝番	面積(ha)	植	水	山	快	保	木	木(特)	施業種
47	3	ハ	16	0	0.43				○				複層林施業
47	3	ハ	17	0	1.16				○				複層林施業
47	3	ハ	18	0	0.10				○				複層林施業
47	3	ハ	19	0	0.07				○				複層林施業
47	3	ハ	20	0	0.72				○				複層林施業
47	3	ハ	21	0	0.27	○			○				複層林施業
47	3	ハ	23	1	0.27	○			○				複層林施業
47	3	ハ	23	2	0.14	○			○				複層林施業
47	3	ハ	23	3	0.12	○			○				複層林施業
47	3	ハ	24	0	0.42				○				複層林施業
47	4	ニ	2	0	0.38				○				複層林施業
47	4	ニ	3	0	3.89				○				複層林施業
47	4	ニ	4	0	1.32				○				複層林施業
47	4	ニ	5	0	0.64				○				複層林施業
47	4	ニ	6	0	0.50				○				複層林施業
47	4	ニ	7	0	0.43				○				複層林施業
47	4	ニ	8	0	0.41				○				複層林施業
47	4	ニ	9	0	1.69				○				複層林施業
47	5	ホ	1	0	0.07				○				複層林施業
47	5	ホ	2	0	0.17				○				複層林施業
47	5	ホ	3	0	0.06				○				複層林施業
47	5	ホ	4	0	6.30				○				複層林施業
47	5	ホ	5	0	2.32				○				複層林施業
47	5	ホ	6	0	0.23				○				複層林施業
47	6	ヘ	1	0	0.12				○				複層林施業
47	6	ヘ	2	0	2.26				○				複層林施業
47	6	ヘ	3	0	0.13				○				複層林施業
47	6	ヘ	4	0	0.14				○				複層林施業
47	6	ヘ	5	0	2.22				○				複層林施業
47	6	ヘ	6	0	2.26				○				複層林施業
47	6	ヘ	7	0	1.11				○				複層林施業
48	1	イ	2	0	0.02				○				長伐期施業
48	1	イ	3	0	0.07				○				長伐期施業
48	1	イ	4	0	0.19				○				長伐期施業
48	1	イ	5	0	0.02				○				長伐期施業
48	1	イ	6	0	0.57				○				長伐期施業
48	1	イ	7	0	0.32				○				長伐期施業
48	1	イ	8	0	0.26				○				長伐期施業
48	1	イ	9	0	0.17				○				長伐期施業
48	1	イ	10	0	0.35				○				長伐期施業
48	1	イ	11	0	0.19				○				長伐期施業
48	1	イ	12	0	0.28				○				長伐期施業
48	1	イ	13	0	0.25	○			○				長伐期施業
48	1	イ	15	0	0.07				○				長伐期施業
48	1	イ	16	0	0.04				○				長伐期施業
48	1	イ	17	0	0.03				○				長伐期施業
48	1	イ	18	0	0.04				○				長伐期施業
48	1	イ	19	0	0.04				○				長伐期施業

林班	準林班数字	準林班	林小班	枝番	面積(ha)	植	水	山	快	保	木	木(特)	施業種
48	1	イ	22	0	0.03				○				長伐期施業
48	1	イ	23	0	0.05				○				長伐期施業
48	1	イ	24	0	0.02				○				長伐期施業
48	1	イ	25	0	0.01				○				長伐期施業
48	1	イ	26	0	0.02				○				長伐期施業
48	1	イ	27	0	0.02				○				長伐期施業
48	1	イ	28	0	0.02				○				長伐期施業
48	1	イ	29	0	0.03				○				長伐期施業
48	1	イ	30	0	0.06				○				長伐期施業
48	1	イ	31	0	0.03				○				長伐期施業
48	1	イ	32	0	0.02				○				長伐期施業
48	1	イ	33	0	0.03				○				長伐期施業
48	1	イ	34	0	0.17				○				長伐期施業
48	1	イ	35	0	0.03				○				長伐期施業
48	1	イ	36	0	0.48				○				長伐期施業
48	1	イ	38	0	0.10				○				長伐期施業
48	1	イ	39	0	0.25				○				長伐期施業
48	1	イ	40	0	0.03				○				長伐期施業
48	1	イ	41	0	0.04				○				長伐期施業
48	1	イ	43	0	0.07				○				長伐期施業
48	1	イ	44	0	0.08				○				長伐期施業
48	1	イ	45	0	0.03				○				長伐期施業
48	1	イ	46	0	0.05				○				長伐期施業
48	1	イ	47	0	0.07				○				長伐期施業
48	1	イ	48	0	0.08				○				長伐期施業
48	1	イ	49	0	0.05				○				長伐期施業
48	1	イ	50	0	0.06				○				長伐期施業
48	1	イ	51	0	0.08				○				長伐期施業
48	1	イ	52	0	0.09				○				長伐期施業
48	1	イ	53	0	0.06				○				長伐期施業
48	1	イ	54	0	0.07				○				長伐期施業
48	1	イ	55	0	0.04				○				長伐期施業
48	1	イ	56	0	0.02				○				長伐期施業
48	1	イ	57	0	0.02				○				長伐期施業
48	1	イ	58	0	0.05				○				長伐期施業
48	1	イ	59	0	0.03				○				長伐期施業
48	1	イ	60	0	0.06				○				長伐期施業
48	1	イ	61	0	0.04				○				長伐期施業
48	1	イ	62	0	0.07				○				長伐期施業
48	1	イ	63	0	0.06				○				長伐期施業
48	1	イ	64	1	0.04				○				長伐期施業
48	1	イ	64	2	0.01				○				長伐期施業
48	1	イ	65	1	0.01				○				長伐期施業
48	1	イ	65	2	0.01				○				長伐期施業
48	1	イ	66	0	0.04				○				長伐期施業
48	1	イ	67	0	0.07	○			○				長伐期施業
48	1	イ	68	0	0.07	○			○				長伐期施業
48	1	イ	69	0	0.09	○			○				長伐期施業

林班	準林班数字	準林班	林小班	枝番	面積(ha)	植	水	山	快	保	木	木(特)	施業種
48	1	イ	70	0	0.03	○			○				長伐期施業
48	1	イ	71	0	0.05	○			○				長伐期施業
48	1	イ	72	0	0.10	○			○				長伐期施業
48	1	イ	73	0	0.04				○				長伐期施業
48	1	イ	74	0	0.16				○				長伐期施業
48	1	イ	75	0	0.04				○				長伐期施業
48	1	イ	76	0	0.04				○				長伐期施業
48	1	イ	77	0	0.03				○				長伐期施業
48	1	イ	78	0	0.02				○				長伐期施業
48	1	イ	79	0	0.05				○				長伐期施業
48	1	イ	80	0	0.02				○				長伐期施業
48	1	イ	81	0	0.07				○				長伐期施業
48	1	イ	82	0	0.05				○				長伐期施業
48	1	イ	83	0	0.10				○				長伐期施業
48	1	イ	84	0	0.10				○				長伐期施業
48	1	イ	85	0	0.12				○				長伐期施業
48	1	イ	86	0	0.04				○				長伐期施業
48	1	イ	87	0	0.08				○				長伐期施業
48	1	イ	88	0	0.04				○				長伐期施業
48	1	イ	89	0	0.03				○				長伐期施業
48	2	ロ	1	0	0.28				○				長伐期施業
48	2	ロ	2	0	0.08				○				長伐期施業
48	2	ロ	3	0	0.14				○				長伐期施業
48	2	ロ	4	0	0.21				○				長伐期施業
48	2	ロ	5	0	0.10				○				長伐期施業
48	2	ロ	6	0	0.15				○				長伐期施業
48	2	ロ	7	0	0.05				○				長伐期施業
48	2	ロ	8	0	0.12				○				長伐期施業
48	2	ロ	9	0	0.07				○				長伐期施業
48	2	ロ	10	0	0.06				○				長伐期施業
48	2	ロ	11	0	0.09				○				長伐期施業
48	2	ロ	12	0	0.05				○				長伐期施業
48	2	ロ	13	0	0.07				○				長伐期施業
48	2	ロ	14	0	0.04				○				長伐期施業
48	2	ロ	15	0	0.18				○				長伐期施業
48	2	ロ	16	0	0.07				○				長伐期施業
48	2	ロ	17	0	0.08				○				長伐期施業
48	2	ロ	18	0	0.14				○				長伐期施業
48	2	ロ	19	0	0.22				○				長伐期施業
48	2	ロ	20	0	0.12				○				長伐期施業
48	2	ロ	21	0	0.14				○				長伐期施業
48	2	ロ	22	0	0.07				○				長伐期施業
48	2	ロ	23	0	0.09				○				長伐期施業
48	2	ロ	24	0	0.11				○				長伐期施業
48	2	ロ	25	0	0.12				○				長伐期施業
48	2	ロ	26	0	0.10				○				長伐期施業
48	2	ロ	27	1	1.54				○				長伐期施業
48	2	ロ	27	2	0.07	○			○				長伐期施業

林班	準林班数字	準林班	林小班	枝番	面積(ha)	植	水	山	快	保	木	木(特)	施業種
48	2	口	28	0	0.09				○				長伐期施業
48	2	口	29	0	0.24				○				長伐期施業
48	3	ハ	1	0	0.08				○				長伐期施業
48	3	ハ	2	1	0.02			○	○				長伐期施業
48	3	ハ	2	2	0.12				○				長伐期施業
48	3	ハ	3	1	0.02			○	○				長伐期施業
48	3	ハ	3	2	0.15				○				長伐期施業
48	3	ハ	4	0	0.17				○				長伐期施業
48	3	ハ	5	0	0.42				○				長伐期施業
48	3	ハ	6	0	0.30				○				長伐期施業
48	3	ハ	7	0	0.20				○				長伐期施業
48	3	ハ	8	0	0.26				○				長伐期施業
48	3	ハ	9	0	0.16				○				長伐期施業
48	3	ハ	10	0	0.18				○				長伐期施業
48	3	ハ	11	0	0.14				○				長伐期施業
48	3	ハ	12	0	0.10				○				長伐期施業
48	3	ハ	13	0	0.04				○				長伐期施業
48	3	ハ	14	0	0.07				○				長伐期施業
48	3	ハ	15	0	0.16				○				長伐期施業
48	3	ハ	16	0	0.13				○				長伐期施業
48	3	ハ	17	0	0.09				○				長伐期施業
48	3	ハ	18	0	0.04				○				長伐期施業
48	3	ハ	19	0	0.73				○				長伐期施業
48	3	ハ	20	0	0.21				○				長伐期施業
48	3	ハ	21	0	0.14				○				長伐期施業
48	3	ハ	22	0	0.30				○				長伐期施業
48	3	ハ	23	0	0.12				○				長伐期施業
48	3	ハ	24	0	1.03				○				長伐期施業
48	3	ハ	25	0	0.05				○				長伐期施業
48	3	ハ	26	0	0.05				○				長伐期施業
48	3	ハ	27	0	0.14				○				長伐期施業
48	3	ハ	28	0	0.13				○				長伐期施業
48	3	ハ	29	0	0.16				○				長伐期施業
48	3	ハ	30	0	0.07				○				長伐期施業
48	3	ハ	31	0	0.07				○				長伐期施業
48	3	ハ	32	0	0.16				○				長伐期施業
48	3	ハ	33	0	0.18				○				長伐期施業
48	3	ハ	34	0	0.04				○				長伐期施業
48	3	ハ	35	0	0.07				○				長伐期施業
48	3	ハ	36	0	0.45				○				長伐期施業
48	3	ハ	37	0	0.12				○				長伐期施業
48	3	ハ	38	0	0.14				○				長伐期施業
48	3	ハ	39	0	0.16				○				長伐期施業
48	3	ハ	40	0	0.22				○				長伐期施業
48	3	ハ	41	0	0.10				○				長伐期施業
48	3	ハ	42	0	0.12				○				長伐期施業
48	4	ニ	1	0	0.11				○				長伐期施業
48	4	ニ	2	0	0.03				○				長伐期施業

林班	準林班数字	準林班	林小班	枝番	面積(ha)	植	水	山	快	保	木	木(特)	施業種
48	4	二	3	0	0.07				○				長伐期施業
48	4	二	4	0	0.05				○				長伐期施業
48	4	二	5	0	0.07				○				長伐期施業
48	4	二	6	0	0.14				○				長伐期施業
48	4	二	7	0	0.28	○			○				長伐期施業
48	4	二	8	0	0.09				○				長伐期施業
48	4	二	9	0	0.04				○				長伐期施業
48	4	二	10	0	0.06				○				長伐期施業
48	4	二	11	0	0.10				○				長伐期施業
48	4	二	12	0	0.09				○				長伐期施業
48	4	二	13	0	0.09				○				長伐期施業
48	4	二	14	0	0.08				○				長伐期施業
48	4	二	15	0	0.12				○				長伐期施業
48	4	二	16	0	0.04				○				長伐期施業
48	4	二	17	0	0.15				○				長伐期施業
48	4	二	18	0	0.13				○				長伐期施業
48	4	二	19	0	0.07				○				長伐期施業
48	4	二	20	0	0.36				○				長伐期施業
48	4	二	21	0	0.27				○				長伐期施業
48	4	二	22	0	0.13				○				長伐期施業
48	4	二	23	0	0.25				○				長伐期施業
48	4	二	24	0	0.36				○				長伐期施業
48	4	二	25	0	0.05				○				長伐期施業
48	4	二	26	0	0.06				○				長伐期施業
48	4	二	27	0	0.04				○				長伐期施業
48	4	二	28	0	0.04				○				長伐期施業
48	4	二	29	0	0.07				○				長伐期施業
48	4	二	30	0	0.05				○				長伐期施業
48	4	二	31	0	0.03				○				長伐期施業
48	4	二	32	0	0.11				○				長伐期施業
48	4	二	33	0	0.29				○				長伐期施業
48	4	二	34	0	0.29				○				長伐期施業
48	4	二	35	0	0.12				○				長伐期施業
48	4	二	36	0	0.06				○				長伐期施業
48	4	二	37	0	0.07				○				長伐期施業
48	4	二	38	0	0.04				○				長伐期施業
48	4	二	39	0	0.06				○				長伐期施業
48	4	二	40	0	0.08				○				長伐期施業
48	4	二	41	0	0.08				○				長伐期施業
48	4	二	42	0	0.05				○				長伐期施業
48	4	二	43	0	0.28				○				長伐期施業
48	4	二	44	0	0.04			○	○				長伐期施業
48	4	二	45	0	0.05				○				長伐期施業
48	4	二	46	0	0.04				○				長伐期施業
48	4	二	47	0	0.03				○				長伐期施業
48	4	二	48	0	0.07				○				長伐期施業
48	4	二	49	1	0.05				○				長伐期施業
48	4	二	49	2	0.04				○				長伐期施業

林班	準林班数字	準林班	林小班	枝番	面積(ha)	植	水	山	快	保	木	木(特)	施業種
48	4	ニ	50	0	0.29				○				長伐期施業
48	4	ニ	51	0	0.10				○				長伐期施業
48	4	ニ	52	0	0.18				○				長伐期施業
48	4	ニ	53	0	0.20				○				長伐期施業
48	4	ニ	54	0	0.04				○				長伐期施業
48	5	ホ	1	0	0.55				○				長伐期施業
48	5	ホ	2	0	0.15				○				長伐期施業
48	5	ホ	3	0	0.68				○				長伐期施業
48	5	ホ	4	0	1.40				○				長伐期施業
48	5	ホ	5	0	0.06				○				長伐期施業
48	5	ホ	6	0	0.10				○				長伐期施業
48	5	ホ	7	0	0.06				○				長伐期施業
48	5	ホ	8	0	0.05				○				長伐期施業
48	5	ホ	9	0	0.08				○				長伐期施業
48	5	ホ	10	0	0.03				○				長伐期施業
48	6	へ	1	1	1.83				○				長伐期施業
48	6	へ	1	2	0.30				○				長伐期施業
48	6	へ	1	3	0.35			○	○				長伐期施業
48	6	へ	2	0	0.09				○				長伐期施業
48	6	へ	3	0	0.40			○	○				長伐期施業
48	6	へ	4	0	0.09			○	○				長伐期施業
48	6	へ	5	0	0.44			○	○				長伐期施業
48	6	へ	6	0	0.08				○				長伐期施業
48	6	へ	7	1	1.22				○				長伐期施業
48	6	へ	7	2	0.06				○				長伐期施業
48	6	へ	8	1	0.08				○				長伐期施業
48	6	へ	8	2	0.05				○				長伐期施業
48	6	へ	9	1	0.31				○				長伐期施業
48	6	へ	9	2	0.04				○				長伐期施業
48	6	へ	10	0	0.04				○				長伐期施業
48	6	へ	11	0	0.06				○				長伐期施業
48	6	へ	12	0	0.37				○				長伐期施業
49	1	イ	5	0	0.14				○				長伐期施業
49	1	イ	6	0	0.30	○			○				長伐期施業
49	1	イ	7	0	0.03				○				長伐期施業
49	1	イ	8	0	0.03				○				長伐期施業
49	1	イ	9	0	0.03				○				長伐期施業
49	1	イ	10	0	0.05				○				長伐期施業
49	1	イ	11	0	0.22				○				長伐期施業
49	1	イ	12	0	0.37				○				長伐期施業
49	1	イ	13	0	0.14	○			○				長伐期施業
49	1	イ	14	0	0.04				○				長伐期施業
49	1	イ	15	0	0.04				○				長伐期施業
49	1	イ	16	0	0.04	○			○				長伐期施業
49	1	イ	17	0	0.05	○			○				長伐期施業
49	1	イ	18	0	0.08	○			○				長伐期施業
49	1	イ	19	0	0.14	○			○				長伐期施業
49	1	イ	20	0	0.53	○			○				長伐期施業

林班	準林班数字	準林班	林小班	枝番	面積(ha)	植	水	山	快	保	木	木(特)	施業種
49	1	イ	21	0	0.64	○			○				長伐期施業
49	1	イ	22	0	0.12				○				長伐期施業
49	1	イ	23	0	0.06	○			○				長伐期施業
49	1	イ	24	0	0.03	○			○				長伐期施業
49	1	イ	25	0	1.06				○				長伐期施業
49	1	イ	26	0	0.21	○			○				長伐期施業
49	1	イ	27	0	0.31	○			○				長伐期施業
49	1	イ	28	0	0.64				○				長伐期施業
49	2	ロ	1	0	0.02				○				長伐期施業
49	2	ロ	2	0	0.04				○				長伐期施業
49	2	ロ	3	0	0.09				○				長伐期施業
49	2	ロ	4	0	0.77				○				長伐期施業
49	2	ロ	5	0	0.45				○				長伐期施業
49	2	ロ	6	0	0.02				○				長伐期施業
49	2	ロ	7	0	0.04				○				長伐期施業
49	2	ロ	8	0	0.02				○				長伐期施業
49	2	ロ	9	0	0.04				○				長伐期施業
49	2	ロ	13	0	0.11				○				長伐期施業
49	2	ロ	14	0	0.16				○				長伐期施業
49	2	ロ	18	0	0.09				○				長伐期施業
49	2	ロ	19	0	1.21				○				長伐期施業
49	2	ロ	20	0	0.06				○				長伐期施業
49	2	ロ	21	0	0.72	○			○				長伐期施業
49	2	ロ	22	0	0.02				○				長伐期施業
49	2	ロ	23	0	0.28	○			○				長伐期施業
49	2	ロ	24	0	0.16				○				長伐期施業
49	2	ロ	25	0	0.06				○				長伐期施業
49	2	ロ	26	0	0.06				○				長伐期施業
49	2	ロ	27	0	0.26				○				長伐期施業
49	3	ハ	1	1	1.49				○				長伐期施業
49	3	ハ	1	2	0.40				○				長伐期施業
49	3	ハ	2	0	1.00				○				長伐期施業
49	3	ハ	3	1	0.07				○				長伐期施業
49	3	ハ	3	2	2.37				○				長伐期施業
49	3	ハ	4	0	0.05				○				長伐期施業
49	3	ハ	5	0	0.29				○				長伐期施業
49	3	ハ	6	0	0.04				○				長伐期施業
49	3	ハ	7	0	0.14				○				長伐期施業
49	3	ハ	8	0	0.13				○				長伐期施業
49	3	ハ	9	0	0.35	○			○				長伐期施業
49	3	ハ	10	0	0.35				○				長伐期施業
49	3	ハ	11	0	0.40				○				長伐期施業
49	3	ハ	12	0	0.23				○				長伐期施業
49	3	ハ	13	0	0.17				○				長伐期施業
49	4	ニ	1	0	0.68				○				長伐期施業
49	4	ニ	2	0	0.53				○				長伐期施業
49	4	ニ	3	0	0.54				○				長伐期施業
49	4	ニ	4	0	0.84				○				長伐期施業

林班	準林班数字	準林班	林小班	枝番	面積(ha)	植	水	山	快	保	木	木(特)	施業種
49	4	ニ	5	1	3.53				○				長伐期施業
49	4	ニ	5	2	0.16				○				長伐期施業
49	4	ニ	6	1	0.14				○				長伐期施業
49	4	ニ	6	2	0.16				○				長伐期施業
49	4	ニ	8	0	0.20				○				長伐期施業
49	5	ホ	1	0	1.33				○				長伐期施業
49	5	ホ	2	0	0.09	○			○				長伐期施業
49	5	ホ	3	0	0.19				○				長伐期施業
49	5	ホ	4	0	0.53				○				長伐期施業
49	5	ホ	5	0	0.34				○				長伐期施業
49	5	ホ	6	0	0.27				○				長伐期施業
49	5	ホ	7	0	1.28				○				長伐期施業
49	5	ホ	8	0	0.24			○	○				長伐期施業
49	6	へ	1	0	2.12			○	○				長伐期施業
49	6	へ	2	0	0.11				○				長伐期施業
49	6	へ	3	0	0.17			○	○				長伐期施業
49	6	へ	4	0	0.07				○				長伐期施業
49	6	へ	5	0	0.12			○	○				長伐期施業
49	6	へ	6	0	2.85			○	○				長伐期施業
49	6	へ	7	0	0.59				○				長伐期施業
49	6	へ	8	0	0.21				○				長伐期施業
49	7	ト	1	0	0.74				○				長伐期施業
49	7	ト	2	0	0.18				○				長伐期施業
49	7	ト	3	0	0.70				○				長伐期施業
49	7	ト	4	0	1.74				○				長伐期施業
49	7	ト	5	0	0.83				○				長伐期施業
49	7	ト	6	0	0.21				○				長伐期施業
49	7	ト	7	0	0.60			○	○				長伐期施業
49	7	ト	8	0	1.22			○	○				長伐期施業
49	7	ト	9	0	0.21			○	○				長伐期施業
49	7	ト	10	0	0.09			○	○				長伐期施業
49	7	ト	11	0	0.87			○	○				長伐期施業
49	7	ト	12	0	1.92			○	○				長伐期施業
49	7	ト	13	0	0.56			○	○				長伐期施業
49	7	ト	14	0	1.22			○	○				長伐期施業
49	8	チ	1	0	0.48			○	○				長伐期施業
49	8	チ	2	1	1.15				○				長伐期施業
49	8	チ	2	2	0.89	○			○				長伐期施業
49	8	チ	2	3	0.02			○	○				長伐期施業
49	8	チ	2	4	0.35	○		○	○				長伐期施業
49	8	チ	3	1	1.18				○				長伐期施業
49	8	チ	3	2	1.09	○			○				長伐期施業
49	8	チ	4	0	0.90				○				長伐期施業
49	8	チ	5	1	1.37				○				長伐期施業
49	8	チ	5	2	0.51	○			○				長伐期施業
49	9	リ	1	0	1.50				○				長伐期施業
49	9	リ	2	0	0.13	○			○				長伐期施業
49	9	リ	3	0	0.19				○				長伐期施業

林班	準林班数字	準林班	林小班	枝番	面積(ha)	植	水	山	快	保	木	木(特)	施業種
49	9	リ	4	1	1.23				○				長伐期施業
49	9	リ	4	2	0.10	○			○				長伐期施業
49	9	リ	5	0	1.14				○				長伐期施業
49	9	リ	6	1	0.99				○				長伐期施業
49	9	リ	6	2	0.77	○			○				長伐期施業
50	1	イ	1	0	1.75				○				複層林施業
50	1	イ	2	0	1.43				○				複層林施業
50	1	イ	3	0	0.66				○				複層林施業
50	1	イ	4	0	0.09				○				複層林施業
50	1	イ	5	0	0.04				○				複層林施業
50	1	イ	6	0	0.05				○				複層林施業
50	1	イ	7	0	0.03				○				複層林施業
50	1	イ	8	0	0.06				○				複層林施業
50	1	イ	9	0	0.04	○			○				複層林施業
50	1	イ	10	0	0.05				○				複層林施業
50	1	イ	11	0	0.05				○				複層林施業
50	1	イ	12	0	0.03				○				複層林施業
50	1	イ	13	0	0.02				○				複層林施業
50	1	イ	14	0	0.02				○				複層林施業
50	1	イ	15	0	0.05				○				複層林施業
50	1	イ	16	0	0.04				○				複層林施業
50	1	イ	17	0	0.02				○				複層林施業
50	1	イ	18	0	0.03				○				複層林施業
50	1	イ	19	0	0.16				○				複層林施業
50	1	イ	20	0	0.74				○				複層林施業
50	1	イ	21	0	1.73				○				複層林施業
50	1	イ	22	1	0.15				○				複層林施業
50	1	イ	22	2	0.11				○				複層林施業
50	1	イ	23	1	0.02				○				複層林施業
50	1	イ	23	2	0.02				○				複層林施業
50	1	イ	24	1	0.03				○				複層林施業
50	1	イ	24	2	0.03				○				複層林施業
50	2	ロ	1	0	8.90				○				複層林施業
50	2	ロ	2	0	0.10				○				複層林施業
50	3	ハ	1	0	0.29	○		○	○				複層林施業
50	3	ハ	2	0	0.25	○		○	○				複層林施業
50	3	ハ	3	0	0.91			○	○				複層林施業
50	3	ハ	4	1	0.51				○				複層林施業
50	3	ハ	4	2	0.02				○				複層林施業
50	3	ハ	5	0	0.06				○				複層林施業
50	3	ハ	6	0	0.05				○				複層林施業
50	3	ハ	7	0	2.02			○	○				複層林施業
50	3	ハ	8	1	0.02	○			○				複層林施業
50	3	ハ	8	2	0.10				○				複層林施業
50	3	ハ	9	0	0.07				○				複層林施業
50	3	ハ	10	0	2.36	○			○				複層林施業
50	3	ハ	11	0	0.09	○			○				複層林施業
50	4	ニ	1	0	2.00				○				複層林施業

林班	準林班数字	準林班	林小班	枝番	面積(ha)	植	水	山	快	保	木	木(特)	施業種
50	4	ニ	2	1	0.53	○			○				複層林施業
50	4	ニ	2	2	1.78				○				複層林施業
50	4	ニ	2	3	0.43	○			○				複層林施業
50	4	ニ	3	0	0.03				○				複層林施業
50	4	ニ	4	0	0.02				○				複層林施業
50	4	ニ	5	0	0.05				○				複層林施業
50	4	ニ	6	0	0.23				○				複層林施業
50	4	ニ	7	0	0.11				○				複層林施業
50	4	ニ	8	0	0.21				○				複層林施業
50	4	ニ	9	0	0.58				○				複層林施業
50	4	ニ	10	0	2.66				○				複層林施業
50	5	ホ	1	0	0.07				○				複層林施業
50	5	ホ	2	0	0.63				○				複層林施業
50	5	ホ	3	0	1.68				○				複層林施業
50	5	ホ	4	0	0.05				○				複層林施業
50	5	ホ	5	0	0.82				○				複層林施業
50	5	ホ	6	0	0.37				○				複層林施業
50	5	ホ	7	0	0.25				○				複層林施業
50	5	ホ	8	0	0.90				○				複層林施業
50	5	ホ	9	0	0.17				○				複層林施業
50	5	ホ	10	0	0.07				○				複層林施業
50	5	ホ	11	0	0.09				○				複層林施業
50	5	ホ	12	0	0.48				○				複層林施業
50	5	ホ	13	0	1.41				○				複層林施業
50	5	ホ	14	1	0.24				○				複層林施業
50	5	ホ	14	2	0.12				○				複層林施業
50	5	ホ	15	0	0.05				○				複層林施業
51	1	イ	1	0	0.48			○	○				複層林施業
51	1	イ	2	0	1.00			○	○				複層林施業
51	1	イ	3	0	0.06				○				複層林施業
51	1	イ	4	0	0.13				○				複層林施業
51	1	イ	5	0	0.09				○				複層林施業
51	1	イ	6	0	0.45				○				複層林施業
51	1	イ	7	0	0.18			○	○				複層林施業
51	1	イ	8	0	0.17			○	○				複層林施業
51	1	イ	9	0	0.46			○	○				複層林施業
51	1	イ	10	0	0.54			○	○				複層林施業
51	1	イ	11	0	0.11			○	○				複層林施業
51	1	イ	12	0	5.98			○	○				複層林施業
51	1	イ	13	0	1.26			○	○				複層林施業
51	1	イ	14	0	0.55				○				複層林施業
51	1	イ	15	0	0.49				○				複層林施業
51	2	ロ	1	0	0.08				○				複層林施業
51	2	ロ	2	0	0.06				○				複層林施業
51	2	ロ	3	0	0.07	○			○				複層林施業
51	2	ロ	4	0	0.09				○				複層林施業
51	2	ロ	5	0	0.16				○				複層林施業
51	2	ロ	6	0	0.36				○				複層林施業

林班	準林班数字	準林班	林小班	枝番	面積(ha)	植	水	山	快	保	木	木(特)	施業種
51	2	口	7	0	0.19				○				複層林施業
51	2	口	8	0	0.61				○				複層林施業
51	2	口	9	0	0.28				○				複層林施業
51	2	口	10	0	0.24				○				複層林施業
51	2	口	11	0	1.14				○				複層林施業
51	2	口	12	0	1.86				○				複層林施業
51	2	口	13	0	0.73			○	○				複層林施業
51	2	口	14	0	0.21			○	○				複層林施業
51	2	口	15	0	0.31			○	○				複層林施業
51	2	口	16	0	0.17			○	○				複層林施業
51	2	口	17	0	0.07				○				複層林施業
51	2	口	18	0	0.13				○				複層林施業
51	2	口	19	0	0.07				○				複層林施業
51	2	口	20	0	0.07				○				複層林施業
51	2	口	21	0	0.87				○				複層林施業
51	2	口	22	0	0.14				○				複層林施業
51	2	口	23	0	0.43				○				複層林施業
51	2	口	24	0	0.13				○				複層林施業
51	2	口	25	0	0.27				○				複層林施業
51	2	口	26	0	0.69				○				複層林施業
51	2	口	27	0	0.73				○				複層林施業
51	2	口	28	0	0.58				○				複層林施業
51	2	口	29	0	0.62				○				複層林施業
51	3	ハ	1	0	0.36				○				複層林施業
51	3	ハ	2	0	0.24				○				複層林施業
51	3	ハ	3	0	0.16				○				複層林施業
51	3	ハ	4	0	0.27			○	○				複層林施業
51	3	ハ	5	0	0.53			○	○				複層林施業
51	3	ハ	6	0	0.23			○	○				複層林施業
51	3	ハ	7	0	0.06			○	○				複層林施業
51	3	ハ	8	0	0.07			○	○				複層林施業
51	3	ハ	9	0	0.08			○	○				複層林施業
51	3	ハ	10	0	0.07			○	○				複層林施業
51	3	ハ	11	0	0.08			○	○				複層林施業
51	3	ハ	12	0	0.17				○				複層林施業
51	3	ハ	13	0	1.61				○				複層林施業
51	3	ハ	14	0	0.25			○	○				複層林施業
51	3	ハ	15	1	2.11				○				複層林施業
51	3	ハ	15	2	0.59	○			○				複層林施業
51	3	ハ	15	3	0.12				○				複層林施業
51	4	ニ	1	0	0.23				○				複層林施業
51	4	ニ	2	0	0.16				○				複層林施業
51	4	ニ	3	0	0.11				○				複層林施業
51	4	ニ	4	0	0.33				○				複層林施業
51	4	ニ	5	0	0.44				○				複層林施業
51	4	ニ	6	0	0.04				○				複層林施業
51	4	ニ	7	0	0.43				○				複層林施業
51	4	ニ	10	0	0.13				○				複層林施業

林班	準林班数字	準林班	林小班	枝番	面積(ha)	植	水	山	快	保	木	木(特)	施業種
51	4	ニ	11	1	0.53				○				複層林施業
51	4	ニ	11	2	0.11				○				複層林施業
51	4	ニ	12	0	0.50				○				複層林施業
51	4	ニ	13	0	0.48				○				複層林施業
51	4	ニ	14	1	0.13				○				複層林施業
51	4	ニ	14	2	0.15				○				複層林施業
51	4	ニ	15	0	0.33				○				複層林施業
51	4	ニ	16	0	0.96				○				複層林施業
51	4	ニ	17	0	0.58				○				複層林施業
51	4	ニ	18	0	0.57				○				複層林施業
51	4	ニ	19	1	0.26	○			○				複層林施業
51	4	ニ	19	2	0.13				○				複層林施業
51	4	ニ	20	0	0.67				○				複層林施業
51	4	ニ	21	0	0.19				○				複層林施業
51	4	ニ	22	0	0.28				○				複層林施業
51	4	ニ	23	0	0.20				○				複層林施業
51	4	ニ	24	1	0.16				○				複層林施業
51	4	ニ	24	2	0.22				○				複層林施業
51	4	ニ	25	1	0.42				○				複層林施業
51	4	ニ	25	2	0.07				○				複層林施業
51	4	ニ	26	0	0.33				○				複層林施業
51	4	ニ	27	0	0.19				○				複層林施業
51	5	ホ	2	0	0.28				○				複層林施業
51	5	ホ	3	0	3.32				○				複層林施業
51	5	ホ	4	0	0.68				○				複層林施業
51	5	ホ	5	0	0.04				○				複層林施業
51	5	ホ	6	0	0.07				○				複層林施業
51	5	ホ	7	0	0.08				○				複層林施業
51	5	ホ	8	0	1.51				○				複層林施業
51	5	ホ	9	0	0.45				○				複層林施業
51	5	ホ	10	0	0.24				○				複層林施業
52	1	イ	1	1	0.24				○				複層林施業
52	1	イ	1	2	0.32				○				複層林施業
52	1	イ	2	1	0.09				○				複層林施業
52	1	イ	2	2	0.66				○				複層林施業
52	1	イ	3	1	0.15				○				複層林施業
52	1	イ	3	2	0.10	○			○				複層林施業
52	1	イ	3	3	0.04	○			○				複層林施業
52	1	イ	3	4	0.10	○			○				複層林施業
52	1	イ	4	1	0.45				○				複層林施業
52	1	イ	4	2	0.21	○			○				複層林施業
52	1	イ	4	3	0.06	○			○				複層林施業
52	1	イ	5	0	1.04				○				複層林施業
52	1	イ	6	0	0.50				○				複層林施業
52	1	イ	7	0	0.20	○			○				複層林施業
52	1	イ	8	0	1.17				○				複層林施業
52	1	イ	9	0	0.72				○				複層林施業
52	1	イ	10	0	0.07				○				複層林施業

林班	準林班数字	準林班	林小班	枝番	面積(ha)	植	水	山	快	保	木	木(特)	施業種
52	1	イ	11	0	0.59				○				複層林施業
52	2	ロ	1	0	0.92				○				複層林施業
52	2	ロ	2	0	0.50				○				複層林施業
52	2	ロ	3	0	0.77				○				複層林施業
52	2	ロ	4	0	0.58				○				複層林施業
52	2	ロ	5	0	0.57				○				複層林施業
52	2	ロ	6	0	0.49	○			○				複層林施業
52	2	ロ	7	0	0.22				○				複層林施業
52	2	ロ	8	0	0.41				○				複層林施業
52	3	ハ	1	0	0.12			○	○				複層林施業
52	3	ハ	2	0	0.15			○	○				複層林施業
52	3	ハ	3	1	0.52			○	○				複層林施業
52	3	ハ	3	2	0.04	○		○	○				複層林施業
52	3	ハ	4	1	0.09	○			○				複層林施業
52	3	ハ	4	2	0.32				○				複層林施業
52	3	ハ	4	3	0.04	○			○				複層林施業
52	3	ハ	5	1	0.13	○			○				複層林施業
52	3	ハ	5	2	0.32				○				複層林施業
52	3	ハ	6	0	0.11				○				複層林施業
52	3	ハ	7	0	0.16				○				複層林施業
52	3	ハ	8	0	0.93			○	○				複層林施業
52	3	ハ	9	1	0.10	○		○	○				複層林施業
52	3	ハ	9	2	0.31			○	○				複層林施業
52	3	ハ	10	1	1.07	○		○	○				複層林施業
52	3	ハ	10	2	0.15	○		○	○				複層林施業
52	3	ハ	10	3	1.25			○	○				複層林施業
52	3	ハ	11	0	0.23			○	○				複層林施業
52	3	ハ	12	0	0.54				○				複層林施業
52	3	ハ	13	0	0.26				○				複層林施業
52	3	ハ	14	0	1.80				○				複層林施業
52	4	ニ	1	0	0.25				○				複層林施業
52	4	ニ	2	0	0.16				○				複層林施業
52	4	ニ	3	0	0.11				○				複層林施業
52	4	ニ	4	0	0.09				○				複層林施業
52	4	ニ	5	0	0.06	○			○				複層林施業
52	4	ニ	6	0	0.55				○				複層林施業
52	4	ニ	7	0	0.29				○				複層林施業
52	4	ニ	8	0	0.50				○				複層林施業
52	4	ニ	9	0	0.21				○				複層林施業
52	4	ニ	10	0	0.15	○			○				複層林施業
52	4	ニ	11	0	0.47				○				複層林施業
52	4	ニ	12	0	0.44				○				複層林施業
52	4	ニ	13	0	0.13				○				複層林施業
52	4	ニ	14	0	0.73			○	○				複層林施業
52	4	ニ	15	0	0.10			○	○				複層林施業
52	4	ニ	16	0	0.86			○	○				複層林施業
52	4	ニ	17	0	0.50			○	○				複層林施業
52	4	ニ	18	0	0.74				○				複層林施業

林班	準林班数字	準林班	林小班	枝番	面積(ha)	植	水	山	快	保	木	木(特)	施業種
52	4	ニ	19	0	0.13				○	○			複層林施業
52	4	ニ	20	0	0.27				○	○			複層林施業
52	4	ニ	21	0	0.23				○	○			複層林施業
52	4	ニ	22	0	0.84				○	○			複層林施業
52	4	ニ	23	0	0.40				○	○			複層林施業
52	4	ニ	24	0	0.22				○	○			複層林施業
52	4	ニ	25	0	0.52				○	○			複層林施業
52	5	ホ	1	0	1.23				○	○			複層林施業
52	5	ホ	2	0	0.35				○	○			複層林施業
52	5	ホ	3	0	0.68				○	○			複層林施業
52	5	ホ	4	0	0.07	○			○	○			複層林施業
52	5	ホ	5	0	0.17				○	○			複層林施業
52	5	ホ	6	0	0.12				○	○			複層林施業
52	5	ホ	7	0	0.16				○	○			複層林施業
52	5	ホ	8	0	0.34				○	○			複層林施業
52	5	ホ	9	0	0.99				○	○			複層林施業
52	5	ホ	10	0	0.51				○	○			複層林施業
52	5	ホ	11	0	0.05				○	○			複層林施業
52	5	ホ	12	0	0.28				○	○			複層林施業
52	5	ホ	13	0	0.10				○	○			複層林施業
52	6	へ	1	0	0.94				○	○			複層林施業
52	6	へ	2	0	0.57			○	○	○			複層林施業
52	6	へ	3	0	0.08			○	○	○			複層林施業
52	6	へ	4	0	1.42				○	○			複層林施業
52	6	へ	5	1	0.61				○	○			複層林施業
52	6	へ	5	2	0.02				○	○			複層林施業
52	6	へ	6	1	0.57				○	○			複層林施業
52	6	へ	6	2	0.02				○	○			複層林施業
52	6	へ	7	0	0.42	○			○	○			複層林施業
52	7	ト	1	0	0.97			○	○	○			複層林施業
52	7	ト	2	0	1.05			○	○	○			複層林施業
52	7	ト	3	0	0.67			○	○	○			複層林施業
52	7	ト	4	0	0.23			○	○	○			複層林施業
52	7	ト	5	0	0.29			○	○	○			複層林施業
52	7	ト	6	0	0.37			○	○				複層林施業
52	7	ト	7	0	0.77			○	○	○			複層林施業
52	7	ト	8	0	0.37			○	○				複層林施業
52	7	ト	9	0	0.55			○	○				複層林施業
52	7	ト	10	0	0.19			○	○				複層林施業
52	7	ト	11	0	0.72			○	○				複層林施業
52	7	ト	12	0	0.47			○	○				複層林施業
52	8	チ	1	0	0.88			○	○				複層林施業
52	8	チ	2	0	0.19			○	○				複層林施業
52	8	チ	3	0	0.90			○	○				複層林施業
52	8	チ	4	0	0.78			○	○				複層林施業
52	8	チ	5	0	0.54			○	○				複層林施業
52	8	チ	6	0	0.93			○	○				複層林施業
52	8	チ	7	1	0.13			○	○				複層林施業

林班	準林班数字	準林班	林小班	枝番	面積(ha)	植	水	山	快	保	木	木(特)	施業種
52	8	チ	7	2	0.40			○	○				複層林施業
52	8	チ	8	0	0.21	○			○				複層林施業
52	8	チ	9	0	0.56	○			○				複層林施業
52	8	チ	10	0	0.20				○				複層林施業
52	8	チ	11	1	0.75				○				複層林施業
52	8	チ	11	2	0.04			○	○	○			複層林施業
52	8	チ	12	0	0.37				○				複層林施業
52	8	チ	13	0	0.03				○				複層林施業
52	8	チ	14	0	0.02				○				複層林施業
52	8	チ	15	0	0.11				○				複層林施業
53	1	イ	1	0	0.18				○				複層林施業
53	1	イ	2	0	0.34				○				複層林施業
53	1	イ	3	0	0.48				○				複層林施業
53	1	イ	4	0	0.11	○			○				複層林施業
53	1	イ	5	0	0.17				○				複層林施業
53	1	イ	6	0	0.66				○				複層林施業
53	1	イ	7	0	0.99				○				複層林施業
53	1	イ	8	0	0.21				○				複層林施業
53	1	イ	9	1	1.24			○	○				複層林施業
53	1	イ	9	2	0.02			○	○				複層林施業
53	1	イ	10	0	0.03			○	○				複層林施業
53	1	イ	11	1	1.29				○				複層林施業
53	1	イ	11	2	0.05				○				複層林施業
53	1	イ	12	1	0.43				○				複層林施業
53	1	イ	12	2	0.10				○				複層林施業
53	1	イ	13	0	0.46				○				複層林施業
53	1	イ	14	0	1.07				○				複層林施業
53	1	イ	15	1	0.13				○				複層林施業
53	1	イ	15	2	0.44				○				複層林施業
53	1	イ	16	0	0.04				○				複層林施業
53	1	イ	17	0	0.01				○				複層林施業
53	1	イ	18	0	0.01				○				複層林施業
53	2	ロ	1	0	0.08				○				複層林施業
53	2	ロ	2	0	0.20			○	○				複層林施業
53	2	ロ	3	0	0.58			○	○				複層林施業
53	2	ロ	4	1	0.07			○	○				複層林施業
53	2	ロ	4	2	0.28			○	○				複層林施業
53	2	ロ	5	0	0.06			○	○				複層林施業
53	2	ロ	6	1	0.08			○	○				複層林施業
53	2	ロ	6	2	0.30			○	○				複層林施業
53	2	ロ	7	1	0.05			○	○				複層林施業
53	2	ロ	7	2	0.19			○	○				複層林施業
53	2	ロ	7	3	0.15			○	○				複層林施業
53	2	ロ	8	1	0.15			○	○				複層林施業
53	2	ロ	8	2	0.13			○	○				複層林施業
53	2	ロ	8	3	0.31			○	○				複層林施業
53	2	ロ	9	1	0.31			○	○				複層林施業
53	2	ロ	9	2	0.07			○	○				複層林施業

林班	準林班数字	準林班	林小班	枝番	面積(ha)	植	水	山	快	保	木	木(特)	施業種
53	2	口	10	0	0.48			○	○				複層林施業
53	2	口	11	0	0.17			○	○				複層林施業
53	2	口	12	0	0.36			○	○				複層林施業
53	2	口	13	0	0.21			○	○				複層林施業
53	3	ハ	1	0	0.43			○	○				複層林施業
53	3	ハ	2	0	0.22			○	○				複層林施業
53	3	ハ	3	0	0.24			○	○				複層林施業
53	3	ハ	4	1	0.39			○	○				複層林施業
53	3	ハ	4	2	0.01			○	○				複層林施業
53	3	ハ	5	1	0.84			○	○				複層林施業
53	3	ハ	5	2	0.04	○		○	○				複層林施業
53	3	ハ	5	3	0.04			○	○				複層林施業
53	3	ハ	5	4	0.07			○	○				複層林施業
53	3	ハ	6	1	0.35			○	○				複層林施業
53	3	ハ	6	2	0.47			○	○				複層林施業
53	3	ハ	6	3	0.28			○	○				複層林施業
53	3	ハ	7	1	0.14			○	○				複層林施業
53	3	ハ	7	2	0.47			○	○				複層林施業
53	3	ハ	8	1	0.20			○	○				複層林施業
53	3	ハ	8	2	0.72			○	○				複層林施業
53	3	ハ	9	0	0.73				○				複層林施業
53	3	ハ	10	0	0.10				○				複層林施業
53	3	ハ	11	0	0.08				○				複層林施業
53	4	ニ	1	0	0.80				○				複層林施業
53	4	ニ	2	0	0.18				○				複層林施業
53	4	ニ	3	0	0.15				○				複層林施業
53	4	ニ	4	0	0.10				○				複層林施業
53	4	ニ	7	1	0.04				○				複層林施業
53	4	ニ	7	2	0.05				○				複層林施業
53	4	ニ	8	1	0.04				○				複層林施業
53	4	ニ	8	2	0.05				○				複層林施業
53	4	ニ	9	1	0.07				○				複層林施業
53	4	ニ	9	2	0.37				○				複層林施業
53	4	ニ	10	0	0.05				○				複層林施業
53	4	ニ	11	0	0.11				○				複層林施業
53	4	ニ	12	1	0.10				○				複層林施業
53	4	ニ	12	2	0.05				○				複層林施業
53	4	ニ	13	1	0.04				○				複層林施業
53	4	ニ	13	2	0.06				○				複層林施業
53	4	ニ	13	3	0.13				○				複層林施業
53	4	ニ	13	4	0.23				○				複層林施業
53	4	ニ	14	1	0.14	○			○				複層林施業
53	4	ニ	14	2	0.12				○				複層林施業
53	4	ニ	14	3	0.08	○			○				複層林施業
53	4	ニ	14	4	0.14	○			○				複層林施業
53	4	ニ	14	5	0.06				○				複層林施業
53	4	ニ	14	6	0.03				○				複層林施業
53	4	ニ	15	1	0.11				○				複層林施業

林班	準林班数字	準林班	林小班	枝番	面積(ha)	植	水	山	快	保	木	木(特)	施業種
53	4	ニ	15	2	0.37	○			○				複層林施業
53	4	ニ	16	0	0.05				○				複層林施業
53	4	ニ	17	0	0.95				○				複層林施業
53	4	ニ	18	0	1.57				○				複層林施業
53	4	ニ	19	0	0.98				○				複層林施業
53	4	ニ	20	0	0.06	○			○				複層林施業
54	1	イ	1	0	0.06				○				複層林施業
54	1	イ	2	1	0.15			○	○				複層林施業
54	1	イ	2	2	0.54			○	○				複層林施業
54	1	イ	3	0	0.06	○		○	○				複層林施業
54	1	イ	4	0	0.03				○				複層林施業
54	1	イ	5	0	0.07				○				複層林施業
54	1	イ	6	0	0.02				○				複層林施業
54	1	イ	7	0	0.05				○				複層林施業
54	1	イ	8	0	0.03				○				複層林施業
54	1	イ	9	0	0.02				○				複層林施業
54	1	イ	10	0	0.16				○				複層林施業
54	1	イ	11	0	0.04				○				複層林施業
54	1	イ	15	0	0.03				○				複層林施業
54	1	イ	16	0	0.05				○				複層林施業
54	1	イ	23	1	0.05				○				複層林施業
54	1	イ	23	2	0.13	○			○				複層林施業
54	1	イ	23	3	0.21				○				複層林施業
54	1	イ	24	0	0.11				○				複層林施業
54	1	イ	25	0	0.17				○				複層林施業
54	1	イ	26	0	0.29				○				複層林施業
54	1	イ	27	0	0.08				○				複層林施業
54	1	イ	28	0	0.07				○				複層林施業
54	1	イ	32	0	1.04				○				複層林施業
54	1	イ	33	0	0.19				○				複層林施業
54	1	イ	34	0	0.05				○				複層林施業
54	1	イ	35	0	0.04				○				複層林施業
54	1	イ	36	0	0.11				○				複層林施業
54	1	イ	37	0	0.21				○				複層林施業
54	2	ロ	1	0	0.36				○				複層林施業
54	2	ロ	3	1	0.28				○				複層林施業
54	2	ロ	3	2	0.80				○				複層林施業
54	2	ロ	4	0	0.13				○				複層林施業
54	2	ロ	5	1	0.56				○				複層林施業
54	2	ロ	5	2	0.10	○			○				複層林施業
54	2	ロ	5	3	0.01	○			○				複層林施業
54	2	ロ	5	4	0.15				○				複層林施業
54	2	ロ	6	1	0.16				○				複層林施業
54	2	ロ	6	2	0.01			○	○				複層林施業
54	2	ロ	6	3	0.30				○				複層林施業
54	2	ロ	7	1	0.04				○				複層林施業
54	2	ロ	7	2	0.03			○	○				複層林施業
54	2	ロ	8	1	0.55				○				複層林施業

林班	準林班数字	準林班	林小班	枝番	面積(ha)	植	水	山	快	保	木	木(特)	施業種
54	2	口	8	2	0.14			○	○				複層林施業
54	2	口	9	1	0.72				○				複層林施業
54	2	口	9	2	0.36				○				複層林施業
54	2	口	10	1	0.64				○				複層林施業
54	2	口	10	2	0.20				○				複層林施業
54	2	口	11	1	0.07	○			○				複層林施業
54	2	口	11	2	0.09				○				複層林施業
54	2	口	12	1	0.74				○				複層林施業
54	2	口	12	2	0.18				○				複層林施業
54	3	ハ	1	1	0.10				○				複層林施業
54	3	ハ	1	2	0.10				○				複層林施業
54	3	ハ	1	3	0.31				○				複層林施業
54	3	ハ	2	1	0.64				○				複層林施業
54	3	ハ	2	2	0.14				○				複層林施業
54	3	ハ	3	0	0.10	○			○				複層林施業
54	3	ハ	4	0	0.64	○			○				複層林施業
54	3	ハ	5	0	0.36	○			○				複層林施業
54	3	ハ	6	0	0.22				○				複層林施業
54	3	ハ	7	0	0.42				○				複層林施業
54	3	ハ	8	0	0.35				○				複層林施業
54	3	ハ	9	0	0.60				○				複層林施業
54	3	ハ	10	0	0.03	○			○				複層林施業
54	3	ハ	11	0	0.09	○			○				複層林施業
54	3	ハ	12	0	0.99				○				複層林施業
54	3	ハ	13	1	0.41	○			○				複層林施業
54	3	ハ	13	2	0.11	○			○				複層林施業
54	3	ハ	14	1	0.33				○				複層林施業
54	3	ハ	14	2	0.04				○				複層林施業
54	3	ハ	15	1	0.11	○			○				複層林施業
54	3	ハ	15	2	0.03				○				複層林施業
54	3	ハ	16	0	0.21	○			○				複層林施業
54	3	ハ	17	0	0.47				○				複層林施業
54	3	ハ	18	0	0.40				○				複層林施業
54	3	ハ	19	0	0.26	○			○				複層林施業
54	3	ハ	20	0	0.64				○				複層林施業
54	3	ハ	21	0	0.16				○				複層林施業
54	4	ニ	1	0	0.24				○				複層林施業
54	4	ニ	2	0	0.66				○				複層林施業
54	4	ニ	3	0	0.53			○	○				複層林施業
54	4	ニ	4	1	1.07			○	○				複層林施業
54	4	ニ	4	2	1.96			○	○				複層林施業
54	4	ニ	5	0	0.45			○	○				複層林施業
54	4	ニ	6	0	0.68	○		○	○				複層林施業
54	4	ニ	7	0	0.40			○	○				複層林施業
54	4	ニ	8	0	0.62	○		○	○				複層林施業
54	4	ニ	9	0	0.40			○	○				複層林施業
54	5	ホ	1	0	0.43			○	○				複層林施業
54	5	ホ	2	0	0.73			○	○				複層林施業

林班	準林班数字	準林班	林小班	枝番	面積(ha)	植	水	山	快	保	木	木(特)	施業種
54	5	ホ	3	0	0.80			○	○				複層林施業
54	5	ホ	4	0	0.63			○	○				複層林施業
54	5	ホ	5	1	0.39			○	○				複層林施業
54	5	ホ	5	2	0.01			○	○				複層林施業
54	5	ホ	6	0	0.40			○	○				複層林施業
54	5	ホ	7	1	1.13			○	○				複層林施業
54	5	ホ	7	2	0.23			○	○				複層林施業
54	5	ホ	8	0	0.75			○	○				複層林施業
54	5	ホ	9	1	0.49			○	○				複層林施業
54	5	ホ	9	2	0.17	○		○	○				複層林施業
54	5	ホ	9	3	0.08			○	○				複層林施業
54	5	ホ	10	0	0.58	○		○	○				複層林施業
54	5	ホ	11	0	0.18	○		○	○				複層林施業
54	5	ホ	12	1	0.16	○		○	○				複層林施業
54	5	ホ	12	2	0.02			○	○				複層林施業
54	5	ホ	13	1	0.39			○	○				複層林施業
54	5	ホ	13	2	0.01			○	○				複層林施業
54	5	ホ	13	3	0.04			○	○				複層林施業
54	5	ホ	14	0	1.32			○	○				複層林施業
54	5	ホ	15	1	0.58			○	○				複層林施業
54	5	ホ	15	2	0.18			○	○				複層林施業
54	6	へ	1	0	0.73			○	○				複層林施業
54	6	へ	2	1	0.49			○	○				複層林施業
54	6	へ	2	2	0.49			○	○				複層林施業
54	6	へ	3	0	0.57			○	○				複層林施業
54	6	へ	4	0	0.19			○	○				複層林施業
54	6	へ	5	0	1.35			○	○				複層林施業
54	6	へ	6	0	1.04	○		○	○				複層林施業
54	6	へ	7	0	1.05			○	○				複層林施業
54	6	へ	8	0	0.49	○		○	○				複層林施業
54	6	へ	9	0	1.58			○	○				複層林施業
54	6	へ	10	0	0.82			○	○				複層林施業
54	6	へ	11	0	0.28	○		○	○				複層林施業
54	6	へ	12	0	0.06	○		○	○				複層林施業
54	6	へ	13	0	1.41			○	○				複層林施業
54	6	へ	14	1	0.49			○	○				複層林施業
54	6	へ	14	2	0.44			○	○				複層林施業
54	6	へ	15	1	0.11	○		○	○				複層林施業
54	6	へ	15	2	0.13			○	○				複層林施業
54	6	へ	16	1	0.32			○	○				複層林施業
54	6	へ	16	2	0.22			○	○				複層林施業
54	6	へ	17	0	0.71			○	○				複層林施業
54	6	へ	18	0	0.11			○	○				複層林施業
54	7	ト	1	0	0.68			○	○				複層林施業
54	7	ト	2	0	0.73			○	○				複層林施業
54	7	ト	3	0	0.06			○	○				複層林施業
54	7	ト	4	1	0.29			○	○				複層林施業
54	7	ト	4	2	0.06			○	○				複層林施業

林班	準林班数字	準林班	林小班	枝番	面積(ha)	植	水	山	快	保	木	木(特)	施業種
54	7	ト	5	0	0.09			○	○				複層林施業
54	7	ト	6	0	0.20			○	○				複層林施業
54	7	ト	7	0	0.16			○	○				複層林施業
54	7	ト	8	1	0.08			○	○				複層林施業
54	7	ト	8	2	0.05			○	○				複層林施業
54	7	ト	8	3	0.03			○	○				複層林施業
54	7	ト	9	1	0.06			○	○				複層林施業
54	7	ト	9	2	0.49			○	○				複層林施業
54	7	ト	10	1	0.10	○		○	○				複層林施業
54	7	ト	10	2	0.37			○	○				複層林施業
54	7	ト	11	1	0.10			○	○				複層林施業
54	7	ト	11	2	0.81			○	○				複層林施業
54	7	ト	12	0	0.20			○	○				複層林施業
54	7	ト	13	0	0.56			○	○				複層林施業
54	7	ト	14	1	0.33			○	○				複層林施業
54	7	ト	14	2	0.82			○	○				複層林施業
54	7	ト	15	0	0.17			○	○				複層林施業
54	7	ト	16	0	0.06			○	○				複層林施業
54	7	ト	17	0	0.01			○	○				複層林施業
54	8	チ	1	1	0.78			○	○				複層林施業
54	8	チ	1	2	0.03	○		○	○				複層林施業
54	8	チ	1	3	0.27			○	○				複層林施業
54	8	チ	2	0	0.67			○	○				複層林施業
54	8	チ	3	1	0.16	○		○	○				複層林施業
54	8	チ	3	2	0.06			○	○				複層林施業
54	8	チ	4	0	2.02				○				複層林施業
54	8	チ	5	0	0.05			○	○				複層林施業
54	8	チ	8	0	0.07	○			○				複層林施業
54	8	チ	10	0	0.06				○				複層林施業
54	8	チ	11	0	0.05				○				複層林施業
54	8	チ	12	0	0.13				○				複層林施業
55	1	イ	1	0	0.08	○			○				複層林施業
55	1	イ	2	0	0.16	○		○	○				複層林施業
55	1	イ	3	0	0.18			○	○				複層林施業
55	1	イ	4	0	0.09	○		○	○				複層林施業
55	1	イ	5	0	0.31			○	○				複層林施業
55	1	イ	6	0	0.51			○	○				複層林施業
55	1	イ	7	0	0.32	○		○	○				複層林施業
55	1	イ	8	0	0.53			○	○				複層林施業
55	1	イ	9	0	0.60			○	○				複層林施業
55	1	イ	10	0	0.91			○	○				複層林施業
55	1	イ	11	0	0.33	○		○	○				複層林施業
55	1	イ	12	0	0.10	○		○	○				複層林施業
55	1	イ	13	1	0.53			○	○				複層林施業
55	1	イ	13	2	0.13	○		○	○				複層林施業
55	2	ロ	1	0	1.42			○	○				複層林施業
55	2	ロ	2	0	0.27	○		○	○				複層林施業
55	2	ロ	3	0	0.39	○		○	○				複層林施業

林班	準林班数字	準林班	林小班	枝番	面積(ha)	植	水	山	快	保	木	木(特)	施業種
55	2	口	4	0	2.11			○	○				複層林施業
55	3	ハ	1	0	0.84			○	○				複層林施業
55	3	ハ	2	0	2.18			○	○				複層林施業
55	3	ハ	3	0	1.28			○	○				複層林施業
55	3	ハ	4	0	0.08	○		○	○				複層林施業
55	3	ハ	5	0	0.55			○	○				複層林施業
55	4	ニ	1	0	0.53			○	○				複層林施業
55	4	ニ	2	0	1.54			○	○				複層林施業
55	4	ニ	3	0	0.51			○	○				複層林施業
55	4	ニ	4	0	0.33			○	○				複層林施業
55	4	ニ	5	0	0.82			○	○				複層林施業
55	4	ニ	6	0	0.95			○	○				複層林施業
55	4	ニ	7	0	0.27			○	○				複層林施業
55	4	ニ	8	0	0.45			○	○				複層林施業
55	4	ニ	9	1	0.08				○				複層林施業
55	4	ニ	9	2	0.07				○				複層林施業
55	5	ホ	1	1	0.40			○	○				複層林施業
55	5	ホ	1	2	0.14	○		○	○				複層林施業
55	5	ホ	1	3	0.05			○	○				複層林施業
55	5	ホ	1	4	0.01			○	○				複層林施業
55	5	ホ	2	0	0.07	○			○				複層林施業
55	5	ホ	3	0	0.05	○			○				複層林施業
55	5	ホ	4	0	0.05				○				複層林施業
55	5	ホ	7	0	2.66			○	○				複層林施業
55	5	ホ	8	0	1.55			○	○				複層林施業
55	5	ホ	9	1	0.93			○	○				複層林施業
55	5	ホ	9	2	0.03			○	○				複層林施業
55	5	ホ	10	1	0.06			○	○				複層林施業
55	5	ホ	10	2	0.07			○	○				複層林施業
55	5	ホ	11	0	1.21			○	○				複層林施業
55	5	ホ	12	0	0.10				○				複層林施業
55	5	ホ	13	0	0.07				○				複層林施業
55	5	ホ	17	0	0.05				○				複層林施業
55	5	ホ	18	0	0.10				○				複層林施業
55	5	ホ	19	0	0.06				○				複層林施業
55	5	ホ	20	0	0.06				○				複層林施業
55	5	ホ	21	0	0.05				○				複層林施業
56	1	イ	1	0	0.64			○	○				複層林施業
56	1	イ	2	0	0.99			○	○				複層林施業
56	1	イ	3	0	0.80			○	○				複層林施業
56	1	イ	4	0	0.86			○	○				複層林施業
56	1	イ	5	0	0.46			○	○				複層林施業
56	1	イ	6	0	0.11			○	○				複層林施業
56	1	イ	7	0	0.58			○	○				複層林施業
56	1	イ	8	0	0.75			○	○				複層林施業
56	1	イ	9	0	0.72			○	○				複層林施業
56	1	イ	10	0	0.55			○	○				複層林施業
56	1	イ	11	0	0.11			○	○				複層林施業

林班	準林班数字	準林班	林小班	枝番	面積(ha)	植	水	山	快	保	木	木(特)	施業種
56	1	イ	12	0	0.44			○	○				複層林施業
56	1	イ	13	0	0.62			○	○				複層林施業
56	1	イ	14	0	0.98			○	○				複層林施業
56	2	ロ	1	0	1.26			○	○				複層林施業
56	2	ロ	2	0	0.88				○				複層林施業
56	2	ロ	3	0	0.68				○				複層林施業
56	2	ロ	4	0	0.75				○				複層林施業
56	2	ロ	5	0	1.33				○				複層林施業
56	2	ロ	6	1	0.26				○				複層林施業
56	2	ロ	6	2	0.94	○			○				複層林施業
56	2	ロ	7	0	0.31				○				複層林施業
56	2	ロ	8	0	0.34				○				複層林施業
56	2	ロ	9	0	0.24				○				複層林施業
56	2	ロ	10	0	0.26	○			○				複層林施業
56	3	ハ	1	0	0.52				○				複層林施業
56	3	ハ	2	1	0.10				○				複層林施業
56	3	ハ	2	2	0.15				○				複層林施業
56	3	ハ	2	3	0.13				○				複層林施業
56	3	ハ	3	1	0.26				○				複層林施業
56	3	ハ	3	2	0.66				○				複層林施業
56	3	ハ	4	0	0.43				○				複層林施業
56	3	ハ	5	0	0.34				○				複層林施業
56	3	ハ	6	0	0.52				○				複層林施業
56	3	ハ	7	0	1.58				○				複層林施業
56	3	ハ	8	0	0.75				○				複層林施業
56	3	ハ	9	0	0.65				○				複層林施業
56	3	ハ	10	1	0.05				○				複層林施業
56	3	ハ	10	2	0.08				○				複層林施業
56	4	ニ	1	0	0.17				○				複層林施業
56	4	ニ	2	1	0.16				○				複層林施業
56	4	ニ	2	2	0.17				○				複層林施業
56	4	ニ	3	1	0.13	○			○				複層林施業
56	4	ニ	3	2	0.18	○			○				複層林施業
56	4	ニ	3	3	0.08	○			○				複層林施業
56	4	ニ	3	4	0.23	○			○				複層林施業
56	4	ニ	4	0	0.65				○				複層林施業
56	4	ニ	5	1	0.06				○				複層林施業
56	4	ニ	5	2	0.23				○				複層林施業
56	4	ニ	5	3	1.20				○				複層林施業
56	4	ニ	6	1	1.16				○				複層林施業
56	4	ニ	6	2	0.16				○				複層林施業
56	4	ニ	7	0	0.22				○				複層林施業
57	1	イ	1	0	0.41				○				複層林施業
57	1	イ	2	0	0.37				○				複層林施業
57	1	イ	3	1	0.51				○				複層林施業
57	1	イ	3	2	0.03				○				複層林施業
57	1	イ	5	1	0.43				○				複層林施業
57	1	イ	5	2	0.19				○				複層林施業

林班	準林班数字	準林班	林小班	枝番	面積(ha)	植	水	山	快	保	木	木(特)	施業種
57	1	イ	8	1	1.17				○				複層林施業
57	1	イ	8	2	0.19				○				複層林施業
57	1	イ	9	1	0.41				○				複層林施業
57	1	イ	9	2	0.08			○	○				複層林施業
57	1	イ	10	0	0.88				○				複層林施業
57	1	イ	11	0	0.87				○				複層林施業
57	1	イ	12	0	1.51				○				複層林施業
57	2	ロ	1	1	2.23				○				複層林施業
57	2	ロ	1	2	0.03			○	○				複層林施業
57	2	ロ	2	1	0.44				○				複層林施業
57	2	ロ	2	2	0.03			○	○				複層林施業
57	2	ロ	3	1	0.55				○				複層林施業
57	2	ロ	3	2	0.05			○	○				複層林施業
57	2	ロ	4	0	0.23				○				複層林施業
57	2	ロ	5	0	0.07				○				複層林施業
57	2	ロ	6	0	0.73				○				複層林施業
57	2	ロ	7	0	0.41				○				複層林施業
57	2	ロ	8	0	0.06				○				複層林施業
57	2	ロ	9	0	0.06				○				複層林施業
57	2	ロ	10	0	0.37				○				複層林施業
57	2	ロ	11	0	0.02				○				複層林施業
57	3	ハ	1	1	0.27				○				複層林施業
57	3	ハ	1	2	0.20				○				複層林施業
57	3	ハ	2	1	0.45				○				複層林施業
57	3	ハ	2	2	0.37				○				複層林施業
57	3	ハ	3	0	0.63				○				複層林施業
57	3	ハ	4	0	0.56				○				複層林施業
57	3	ハ	5	0	1.26				○				複層林施業
57	3	ハ	6	0	0.85				○				複層林施業
57	3	ハ	7	0	0.27				○				複層林施業
57	4	ニ	1	1	0.15				○				複層林施業
57	4	ニ	1	2	0.44				○				複層林施業
57	4	ニ	2	1	0.51				○				複層林施業
57	4	ニ	2	2	0.30				○				複層林施業
57	4	ニ	3	0	0.68				○				複層林施業
57	4	ニ	4	0	0.75				○				複層林施業
57	4	ニ	5	0	0.47				○				複層林施業
57	4	ニ	6	0	0.69				○				複層林施業
57	5	ホ	1	0	1.20				○				複層林施業
57	5	ホ	2	0	0.50				○				複層林施業
57	5	ホ	3	0	0.42				○				複層林施業
57	5	ホ	4	0	0.59				○				複層林施業
57	5	ホ	5	0	0.98				○				複層林施業
57	5	ホ	6	0	0.79				○				複層林施業
57	5	ホ	7	0	0.65			○	○				複層林施業
57	5	ホ	8	0	0.18			○	○				複層林施業
57	5	ホ	9	0	0.31			○	○				複層林施業
57	5	ホ	10	0	0.33			○	○				複層林施業

林班	準林班数字	準林班	林小班	枝番	面積(ha)	植	水	山	快	保	木	木(特)	施業種
57	5	ホ	11	0	0.10			○	○				複層林施業
57	5	ホ	12	0	0.26				○				複層林施業
57	5	ホ	13	0	0.23				○				複層林施業
57	5	ホ	14	0	0.36				○				複層林施業
57	5	ホ	15	0	0.33				○				複層林施業
57	5	ホ	16	0	0.21				○				複層林施業
57	5	ホ	17	0	0.44				○				複層林施業
58	1	イ	1	0	0.21				○				複層林施業
58	1	イ	2	1	0.14				○				複層林施業
58	1	イ	2	2	0.01				○				複層林施業
58	1	イ	3	1	0.15				○				複層林施業
58	1	イ	3	2	0.03				○				複層林施業
58	1	イ	4	1	0.18				○				複層林施業
58	1	イ	4	2	0.01				○				複層林施業
58	1	イ	5	0	0.24				○				複層林施業
58	1	イ	6	0	0.25				○				複層林施業
58	1	イ	7	0	0.23			○	○				複層林施業
58	1	イ	8	0	0.35			○	○				複層林施業
58	1	イ	9	0	1.16			○	○				複層林施業
58	1	イ	10	0	0.02				○				複層林施業
58	1	イ	11	0	0.03			○	○				複層林施業
58	2	ロ	1	0	0.96			○	○				複層林施業
58	2	ロ	2	0	0.05			○	○				複層林施業
58	2	ロ	3	0	0.93			○	○				複層林施業
58	2	ロ	4	0	0.58			○	○				複層林施業
58	2	ロ	5	0	0.27			○	○				複層林施業
58	2	ロ	6	0	0.20			○	○				複層林施業
58	2	ロ	7	1	1.15			○	○				複層林施業
58	2	ロ	7	2	0.18			○	○				複層林施業
58	3	ハ	1	0	0.07				○				複層林施業
58	3	ハ	2	0	0.09				○				複層林施業
58	3	ハ	3	0	0.31	○			○				複層林施業
58	3	ハ	4	0	2.44				○				複層林施業
58	4	ニ	1	0	0.92			○	○				複層林施業
58	4	ニ	2	0	0.09			○	○				複層林施業
58	4	ニ	3	1	0.17			○	○				複層林施業
58	4	ニ	3	2	0.01			○	○				複層林施業
58	4	ニ	4	0	2.51			○	○				複層林施業
58	4	ニ	5	0	0.26			○	○				複層林施業
58	4	ニ	6	1	0.14			○	○				複層林施業
58	4	ニ	6	2	0.16			○	○				複層林施業
58	4	ニ	7	1	1.87			○	○				複層林施業
58	4	ニ	7	2	0.03			○	○				複層林施業
58	4	ニ	7	3	0.03			○	○				複層林施業
58	4	ニ	8	0	0.04				○				複層林施業
58	4	ニ	9	0	0.05				○				複層林施業
58	4	ニ	10	0	0.02				○				複層林施業
58	4	ニ	11	0	0.03				○				複層林施業

林班	準林班数字	準林班	林小班	枝番	面積(ha)	植	水	山	快	保	木	木(特)	施業種
58	4	ニ	12	0	0.02				○				複層林施業
58	4	ニ	13	0	0.05				○				複層林施業
58	4	ニ	16	0	0.01			○	○				複層林施業
59	1	イ	1	0	0.94				○				複層林施業
59	1	イ	2	0	1.24				○				複層林施業
59	1	イ	3	1	3.14				○				複層林施業
59	1	イ	3	2	0.44				○				複層林施業
59	1	イ	4	0	0.92				○				複層林施業
59	1	イ	5	0	0.41				○				複層林施業
59	2	ロ	1	0	1.24	○		○	○				複層林施業
59	2	ロ	2	0	1.04			○	○				複層林施業
59	2	ロ	3	0	0.15				○				複層林施業
59	2	ロ	4	0	2.58				○				複層林施業
59	2	ロ	5	0	1.59				○				複層林施業
59	2	ロ	6	0	0.34				○				複層林施業
59	2	ロ	7	0	0.59	○			○				複層林施業
59	3	ハ	1	0	0.16				○				複層林施業
59	3	ハ	2	0	0.57				○				複層林施業
59	3	ハ	3	0	0.18				○				複層林施業
59	3	ハ	4	0	1.14				○				複層林施業
59	3	ハ	5	0	0.37				○				複層林施業
59	3	ハ	6	0	0.15				○				複層林施業
59	3	ハ	7	0	0.16				○				複層林施業
59	3	ハ	8	0	1.01				○				複層林施業
59	3	ハ	9	0	0.24				○				複層林施業
59	3	ハ	10	0	0.25				○				複層林施業
59	3	ハ	11	0	0.16				○				複層林施業
59	3	ハ	12	0	0.17	○			○				複層林施業
59	4	ニ	1	0	0.24				○				複層林施業
59	4	ニ	2	0	0.43				○				複層林施業
59	4	ニ	3	0	0.27				○				複層林施業
59	4	ニ	4	0	0.37				○				複層林施業
59	4	ニ	5	0	0.72				○				複層林施業
59	4	ニ	6	0	1.27				○				複層林施業
59	4	ニ	7	0	0.48				○				複層林施業
59	4	ニ	8	0	0.25				○				複層林施業
59	4	ニ	9	0	0.16				○				複層林施業
59	4	ニ	10	0	0.27				○				複層林施業
59	4	ニ	11	0	0.39				○				複層林施業
59	4	ニ	12	0	0.36				○				複層林施業
59	4	ニ	13	0	0.53				○				複層林施業
59	4	ニ	14	0	0.33				○				複層林施業
59	4	ニ	15	0	0.85				○				複層林施業
59	4	ニ	16	0	1.18				○				複層林施業
59	4	ニ	17	0	0.53				○				複層林施業
59	4	ニ	18	0	0.47				○				複層林施業
59	4	ニ	19	1	0.29				○				複層林施業
59	4	ニ	19	2	0.08				○				複層林施業

林班	準林班数字	準林班	林小班	枝番	面積(ha)	植	水	山	快	保	木	木(特)	施業種
59	4	ニ	19	3	0.03	○			○				複層林施業
59	4	ニ	20	0	0.03	○			○				複層林施業
59	4	ニ	21	1	0.43				○				複層林施業
59	4	ニ	21	2	0.04	○			○				複層林施業
59	4	ニ	22	0	0.07				○				複層林施業
59	5	ホ	1	0	0.08				○				複層林施業
59	5	ホ	2	0	0.09				○				複層林施業
59	5	ホ	3	0	0.05				○				複層林施業
59	5	ホ	4	1	0.58				○				複層林施業
59	5	ホ	4	2	0.06				○				複層林施業
59	5	ホ	5	0	0.45	○			○				複層林施業
59	5	ホ	6	0	0.24				○				複層林施業
59	5	ホ	7	0	0.09				○				複層林施業
59	5	ホ	8	0	0.18				○				複層林施業
59	5	ホ	9	0	0.38				○				複層林施業
59	5	ホ	10	1	0.38	○			○				複層林施業
59	5	ホ	10	2	0.35	○			○				複層林施業
59	5	ホ	11	0	0.29	○			○				複層林施業
59	5	ホ	12	0	0.05	○			○				複層林施業
59	5	ホ	13	1	0.03	○			○				複層林施業
59	5	ホ	13	2	0.09				○				複層林施業
59	5	ホ	13	3	0.42				○				複層林施業
59	5	ホ	14	0	0.31				○				複層林施業
59	5	ホ	15	0	0.66				○				複層林施業
59	5	ホ	16	0	0.08				○				複層林施業
59	5	ホ	17	0	1.03				○				複層林施業
59	5	ホ	18	0	0.11				○				複層林施業
59	5	ホ	19	0	0.08				○				複層林施業
59	5	ホ	20	0	0.09				○				複層林施業
59	5	ホ	21	0	0.04				○				複層林施業
59	5	ホ	22	0	0.11				○				複層林施業
59	5	ホ	23	0	0.05				○				複層林施業
59	5	ホ	28	0	0.24	○			○				複層林施業
59	5	ホ	29	0	0.64	○			○				複層林施業
59	5	ホ	30	0	0.62	○			○				複層林施業
60	1	イ	1	0	0.59				○				長伐期施業
60	1	イ	2	0	1.79				○				長伐期施業
60	1	イ	3	0	0.16				○				長伐期施業
60	1	イ	4	0	0.90				○				長伐期施業
60	1	イ	5	0	0.36	○			○				長伐期施業
60	1	イ	6	0	0.13	○			○				長伐期施業
60	1	イ	7	0	0.34				○				長伐期施業
60	1	イ	8	0	0.18				○				長伐期施業
60	1	イ	9	0	1.61				○				長伐期施業
60	1	イ	10	0	0.56				○				長伐期施業
60	1	イ	11	0	0.08				○				長伐期施業
60	1	イ	12	0	0.06	○			○				長伐期施業
60	1	イ	13	0	0.28				○				長伐期施業

林班	準林班数字	準林班	林小班	枝番	面積(ha)	植	水	山	快	保	木	木(特)	施業種
60	1	イ	14	0	0.62				○				長伐期施業
60	1	イ	15	0	0.12				○				長伐期施業
60	1	イ	16	0	0.12				○				長伐期施業
60	1	イ	17	0	0.17				○				長伐期施業
60	1	イ	18	0	0.44				○				長伐期施業
60	1	イ	19	0	0.12				○				長伐期施業
60	1	イ	20	0	0.17				○				長伐期施業
60	1	イ	21	0	1.12				○				長伐期施業
60	2	ロ	1	0	0.34	○	○	○					長伐期施業
60	2	ロ	2	0	0.73	○	○	○					長伐期施業
60	2	ロ	3	0	1.10	○	○	○					長伐期施業
60	2	ロ	4	0	0.57	○	○	○					長伐期施業
60	2	ロ	5	1	0.15	○	○	○					長伐期施業
60	2	ロ	5	2	0.16	○			○				長伐期施業
60	2	ロ	5	3	0.23	○			○				長伐期施業
60	2	ロ	6	0	0.47				○				長伐期施業
60	2	ロ	7	0	0.54				○				長伐期施業
60	2	ロ	8	0	0.35				○				長伐期施業
60	2	ロ	9	0	0.24				○				長伐期施業
60	2	ロ	10	1	0.48				○				長伐期施業
60	2	ロ	10	2	0.04				○				長伐期施業
60	2	ロ	11	0	0.78				○				長伐期施業
60	3	ハ	1	1	0.40				○				長伐期施業
60	3	ハ	1	2	0.01				○				長伐期施業
60	3	ハ	2	0	0.29				○				長伐期施業
60	3	ハ	3	0	0.15	○			○				長伐期施業
60	3	ハ	4	0	0.37				○				長伐期施業
60	3	ハ	5	0	0.33				○				長伐期施業
60	3	ハ	6	0	0.24				○				長伐期施業
60	3	ハ	7	0	0.16				○				長伐期施業
60	3	ハ	8	0	0.51				○				長伐期施業
60	3	ハ	9	0	0.19				○				長伐期施業
60	3	ハ	10	0	0.13				○				長伐期施業
60	3	ハ	11	0	1.68				○				長伐期施業
60	4	ニ	1	0	0.15				○				長伐期施業
60	4	ニ	2	0	0.63				○				長伐期施業
60	4	ニ	3	0	0.36				○				長伐期施業
60	4	ニ	4	0	0.86				○				長伐期施業
60	4	ニ	5	0	0.58				○				長伐期施業
60	4	ニ	6	0	0.09				○				長伐期施業
60	4	ニ	7	0	0.06				○				長伐期施業
60	4	ニ	8	0	0.15				○				長伐期施業
60	4	ニ	9	0	0.06				○				長伐期施業
60	4	ニ	10	0	0.13				○				長伐期施業
60	4	ニ	11	0	0.90				○				長伐期施業
60	4	ニ	12	0	0.36				○				長伐期施業
60	4	ニ	13	0	0.15				○				長伐期施業
60	4	ニ	14	0	0.21				○				長伐期施業

林班	準林班数字	準林班	林小班	枝番	面積(ha)	植	水	山	快	保	木	木(特)	施業種
60	4	ニ	15	0	0.17				○				長伐期施業
60	4	ニ	16	0	0.20				○				長伐期施業
60	4	ニ	17	0	0.09				○				長伐期施業
60	4	ニ	18	0	0.11				○				長伐期施業
60	4	ニ	19	0	0.07				○				長伐期施業
60	4	ニ	20	0	0.33				○				長伐期施業
60	4	ニ	21	0	0.07				○				長伐期施業
60	4	ニ	22	0	0.06				○				長伐期施業
60	4	ニ	23	0	0.15				○				長伐期施業
60	4	ニ	24	0	0.28				○				長伐期施業
60	4	ニ	25	0	0.26				○				長伐期施業
60	4	ニ	26	0	0.06				○				長伐期施業
60	4	ニ	27	0	0.08				○				長伐期施業
60	5	ホ	1	1	1.11				○				長伐期施業
60	5	ホ	1	2	0.12				○				長伐期施業
60	5	ホ	2	0	0.23			○	○				長伐期施業
60	5	ホ	3	0	0.32				○				長伐期施業
60	5	ホ	4	0	0.95				○				長伐期施業
60	5	ホ	5	0	0.21				○				長伐期施業
60	5	ホ	6	0	0.21				○				長伐期施業
60	5	ホ	7	0	0.22				○				長伐期施業
60	5	ホ	8	0	0.15				○				長伐期施業
60	5	ホ	9	0	0.39				○				長伐期施業
60	5	ホ	10	0	0.02				○				長伐期施業
60	5	ホ	11	0	0.09	○			○				長伐期施業
60	5	ホ	12	0	0.04	○			○				長伐期施業
60	5	ホ	13	0	0.89				○				長伐期施業
60	5	ホ	14	0	0.04				○				長伐期施業
60	5	ホ	15	0	0.09				○				長伐期施業
60	5	ホ	16	0	0.04				○				長伐期施業
60	5	ホ	17	0	0.02				○				長伐期施業
60	5	ホ	18	0	0.04				○				長伐期施業
60	5	ホ	19	0	0.05				○				長伐期施業
60	5	ホ	20	0	0.09				○				長伐期施業
60	5	ホ	21	0	0.05				○				長伐期施業
60	6	へ	1	1	0.35			○	○				長伐期施業
60	6	へ	1	2	0.04			○	○				長伐期施業
60	6	へ	2	0	0.74	○		○	○				長伐期施業
60	6	へ	3	1	0.26				○				長伐期施業
60	6	へ	3	2	0.05				○				長伐期施業
60	6	へ	4	0	0.72				○				長伐期施業
60	6	へ	5	1	0.06				○				長伐期施業
60	6	へ	5	2	0.03				○				長伐期施業
60	6	へ	6	1	1.24			○	○				長伐期施業
60	6	へ	6	2	0.77	○		○	○				長伐期施業
60	6	へ	6	3	0.04			○	○				長伐期施業
60	6	へ	7	0	0.29				○				長伐期施業
60	6	へ	8	0	0.12				○				長伐期施業

林班	準林班数字	準林班	林小班	枝番	面積(ha)	植	水	山	快	保	木	木(特)	施業種
60	6	へ	9	0	0.10	○			○				長伐期施業
60	6	へ	10	0	0.42	○			○				長伐期施業
60	6	へ	11	0	0.50				○				長伐期施業
60	6	へ	12	0	0.11				○				長伐期施業
60	6	へ	13	0	0.08				○				長伐期施業
60	6	へ	14	0	0.06				○				長伐期施業
60	6	へ	15	0	0.14				○				長伐期施業
60	6	へ	16	0	0.08	○			○				長伐期施業
60	6	へ	17	0	0.26				○				長伐期施業
60	6	へ	19	0	0.04				○				長伐期施業
60	6	へ	20	0	0.41				○				長伐期施業
60	7	ト	1	1	0.54	○			○				長伐期施業
60	7	ト	1	2	0.36	○			○				長伐期施業
60	7	ト	1	3	0.14				○				長伐期施業
60	7	ト	2	0	1.08	○			○				長伐期施業
60	7	ト	3	0	0.40	○			○				長伐期施業
60	7	ト	4	0	0.15				○				長伐期施業
60	7	ト	5	0	0.29			○	○				長伐期施業
60	7	ト	6	0	0.25	○			○				長伐期施業
60	7	ト	7	0	0.34	○		○	○				長伐期施業
60	7	ト	8	0	0.40	○			○				長伐期施業
60	7	ト	9	0	0.19				○				長伐期施業
60	7	ト	10	0	1.29	○		○	○				長伐期施業
60	7	ト	11	0	0.41			○	○				長伐期施業
60	7	ト	12	0	0.60			○	○				長伐期施業
60	7	ト	13	0	0.80	○			○				長伐期施業
60	7	ト	14	0	0.15				○				長伐期施業
60	7	ト	15	0	0.73				○				長伐期施業
60	7	ト	16	0	0.42				○				長伐期施業
60	7	ト	17	0	0.06				○				長伐期施業
60	7	ト	18	0	0.39				○				長伐期施業
60	7	ト	19	0	0.47				○				長伐期施業
61	1	イ	1	0	0.11				○				長伐期施業
61	1	イ	2	0	0.33	○			○				長伐期施業
61	1	イ	3	0	0.28				○				長伐期施業
61	1	イ	4	0	0.37				○				長伐期施業
61	1	イ	5	0	0.25				○				長伐期施業
61	1	イ	6	0	0.48				○				長伐期施業
61	1	イ	7	0	0.76				○				長伐期施業
61	1	イ	8	0	0.07			○	○				長伐期施業
61	1	イ	9	0	0.77				○				長伐期施業
61	1	イ	10	0	0.23	○		○	○				長伐期施業
61	1	イ	11	0	0.28				○				長伐期施業
61	1	イ	12	0	0.11	○			○				長伐期施業
61	1	イ	13	0	0.95				○				長伐期施業
61	1	イ	14	0	0.27				○				長伐期施業
61	1	イ	15	0	0.07				○				長伐期施業
61	1	イ	16	0	0.04				○				長伐期施業

林班	準林班数字	準林班	林小班	枝番	面積(ha)	植	水	山	快	保	木	木(特)	施業種
61	1	イ	17	0	0.04				○				長伐期施業
61	1	イ	18	0	0.14	○			○				長伐期施業
61	1	イ	19	0	0.05	○			○				長伐期施業
61	2	ロ	1	0	0.16				○				長伐期施業
61	2	ロ	2	0	0.10	○			○				長伐期施業
61	2	ロ	3	0	0.05				○				長伐期施業
61	2	ロ	4	1	1.08				○				長伐期施業
61	2	ロ	4	2	0.15				○				長伐期施業
61	2	ロ	5	1	0.08	○			○				長伐期施業
61	2	ロ	5	2	0.44	○			○				長伐期施業
61	2	ロ	6	1	0.10	○			○				長伐期施業
61	2	ロ	6	2	0.54				○				長伐期施業
61	2	ロ	7	1	0.20				○				長伐期施業
61	2	ロ	7	2	0.05				○				長伐期施業
61	2	ロ	8	0	0.12	○			○				長伐期施業
61	2	ロ	9	0	0.14	○			○				長伐期施業
61	2	ロ	10	0	0.30				○				長伐期施業
61	2	ロ	11	0	0.07				○				長伐期施業
61	2	ロ	12	0	0.09	○			○				長伐期施業
61	2	ロ	13	0	0.13				○				長伐期施業
61	2	ロ	14	0	0.09				○				長伐期施業
61	2	ロ	15	0	0.13				○				長伐期施業
61	2	ロ	16	0	0.56	○			○				長伐期施業
61	2	ロ	17	0	0.74	○			○				長伐期施業
61	2	ロ	18	0	0.71	○			○				長伐期施業
61	2	ロ	19	0	0.65				○				長伐期施業
61	2	ロ	20	0	0.98				○				長伐期施業
61	2	ロ	21	0	3.14				○				長伐期施業
61	2	ロ	22	0	0.08	○							長伐期施業
61	3	ハ	1	0	2.66	○	○	○					長伐期施業
61	3	ハ	3	0	0.07				○				長伐期施業
61	3	ハ	4	0	0.91				○				長伐期施業
61	3	ハ	5	0	0.16				○				長伐期施業
61	3	ハ	6	0	0.12	○			○				長伐期施業
61	3	ハ	7	0	0.12	○			○				長伐期施業
61	3	ハ	8	0	0.34	○			○				長伐期施業
61	3	ハ	9	0	0.08	○			○				長伐期施業
61	3	ハ	10	0	0.09	○			○				長伐期施業
61	3	ハ	11	0	0.13				○				長伐期施業
61	3	ハ	12	0	0.64				○				長伐期施業
61	3	ハ	13	0	0.12				○				長伐期施業
61	3	ハ	14	0	0.10				○				長伐期施業
61	3	ハ	15	0	0.43				○				長伐期施業
61	3	ハ	16	0	0.19				○				長伐期施業
61	3	ハ	17	0	0.12				○				長伐期施業
61	3	ハ	18	0	0.18				○				長伐期施業
61	4	ニ	1	0	0.15				○				長伐期施業
61	4	ニ	2	0	0.82				○				長伐期施業

林班	準林班数字	準林班	林小班	枝番	面積(ha)	植	水	山	快	保	木	木(特)	施業種
61	4	ニ	3	0	0.25	○			○				長伐期施業
61	4	ニ	4	0	0.64				○				長伐期施業
61	4	ニ	5	0	0.14				○				長伐期施業
61	4	ニ	6	0	0.16				○				長伐期施業
61	4	ニ	7	0	0.19				○				長伐期施業
61	4	ニ	8	0	1.02				○				長伐期施業
61	4	ニ	9	0	0.45				○				長伐期施業
61	4	ニ	10	0	0.54				○				長伐期施業
61	4	ニ	11	0	0.45				○				長伐期施業
61	4	ニ	12	0	0.19				○				長伐期施業
61	5	ホ	1	1	0.29				○				長伐期施業
61	5	ホ	1	2	0.13				○				長伐期施業
61	5	ホ	1	3	0.30	○			○				長伐期施業
61	5	ホ	2	0	0.41				○				長伐期施業
61	5	ホ	3	0	0.51				○				長伐期施業
61	5	ホ	4	0	0.22				○				長伐期施業
61	5	ホ	5	1	0.32	○			○				長伐期施業
61	5	ホ	5	2	0.49				○				長伐期施業
61	5	ホ	6	0	0.10				○				長伐期施業
61	5	ホ	7	0	0.16				○				長伐期施業
61	5	ホ	8	1	0.06	○			○				長伐期施業
61	5	ホ	8	2	0.03	○			○				長伐期施業
61	5	ホ	9	0	1.72				○				長伐期施業
61	5	ホ	10	0	0.41				○				長伐期施業
61	5	ホ	11	0	0.28				○				長伐期施業
61	5	ホ	12	0	0.27				○				長伐期施業
61	5	ホ	13	0	0.24				○				長伐期施業
61	5	ホ	14	0	0.10				○				長伐期施業
62	1	イ	1	0	0.25				○				複層林施業
62	1	イ	2	0	0.20	○			○				複層林施業
62	1	イ	3	0	0.30				○				複層林施業
62	1	イ	4	0	0.48				○				複層林施業
62	1	イ	5	0	0.35				○				複層林施業
62	1	イ	6	0	0.15				○				複層林施業
62	1	イ	7	0	0.16				○				複層林施業
62	1	イ	8	0	0.25				○				複層林施業
62	1	イ	9	0	0.16				○				複層林施業
62	1	イ	10	0	0.25				○				複層林施業
62	1	イ	11	0	0.13				○				複層林施業
62	1	イ	12	0	0.06			○	○				複層林施業
62	1	イ	13	0	0.11			○	○				複層林施業
62	1	イ	14	0	0.18			○	○				複層林施業
62	1	イ	15	0	0.13			○	○				複層林施業
62	1	イ	16	0	0.14			○	○				複層林施業
62	1	イ	17	0	0.41			○	○				複層林施業
62	1	イ	18	0	0.20			○	○				複層林施業
62	1	イ	19	0	0.32			○	○				複層林施業
62	1	イ	20	0	2.13			○	○				複層林施業

林班	準林班数字	準林班	林小班	枝番	面積(ha)	植	水	山	快	保	木	木(特)	施業種
62	1	イ	21	0	0.38				○				複層林施業
62	1	イ	22	0	0.30			○	○				複層林施業
62	2	ロ	1	0	0.22			○	○				複層林施業
62	2	ロ	2	0	0.78			○	○				複層林施業
62	2	ロ	3	0	0.10			○	○				複層林施業
62	2	ロ	4	0	0.04			○	○				複層林施業
62	2	ロ	5	0	0.31			○	○				複層林施業
62	2	ロ	6	0	0.27				○				複層林施業
62	2	ロ	7	0	0.35				○				複層林施業
62	2	ロ	8	1	0.52				○				複層林施業
62	2	ロ	8	2	0.55				○				複層林施業
62	2	ロ	9	0	0.39				○				複層林施業
62	2	ロ	10	0	0.27				○				複層林施業
62	2	ロ	11	0	0.73				○				複層林施業
62	2	ロ	12	0	0.48				○				複層林施業
62	2	ロ	13	0	0.38			○	○				複層林施業
62	2	ロ	14	0	0.09			○	○				複層林施業
62	3	ハ	1	0	0.33				○				複層林施業
62	3	ハ	2	0	0.10			○	○				複層林施業
62	3	ハ	3	0	1.18				○				複層林施業
62	3	ハ	4	0	0.08	○			○				複層林施業
62	3	ハ	5	0	1.96	○			○				複層林施業
62	3	ハ	6	0	1.03	○			○				複層林施業
62	4	ニ	1	0	0.10				○				複層林施業
62	4	ニ	2	0	1.10				○				複層林施業
62	4	ニ	3	1	0.14	○			○				複層林施業
62	4	ニ	3	2	0.44	○		○	○				複層林施業
62	4	ニ	4	0	0.12				○				複層林施業
62	4	ニ	5	0	0.93	○		○	○				複層林施業
62	4	ニ	6	0	0.81	○			○				複層林施業
62	4	ニ	7	0	1.27				○				複層林施業
62	4	ニ	8	0	0.63				○				複層林施業
62	4	ニ	11	0	0.76			○	○				複層林施業
62	4	ニ	12	0	0.77			○	○				複層林施業
62	5	ホ	2	0	0.15				○				複層林施業
62	5	ホ	3	0	0.05	○		○	○				複層林施業
62	5	ホ	4	0	0.33	○		○	○				複層林施業
62	5	ホ	5	0	0.04				○				複層林施業
62	5	ホ	6	0	0.48	○		○	○				複層林施業
62	5	ホ	7	0	0.11	○		○	○				複層林施業
62	5	ホ	8	0	0.16			○	○				複層林施業
62	5	ホ	9	0	0.38	○		○	○				複層林施業
62	5	ホ	10	0	0.43	○		○	○				複層林施業
62	5	ホ	17	0	0.08				○				複層林施業
62	5	ホ	18	0	0.16				○				複層林施業
62	5	ホ	19	0	0.14				○				複層林施業
62	5	ホ	20	0	0.28				○				複層林施業
62	5	ホ	21	0	0.09				○				複層林施業

林班	準林班数字	準林班	林小班	枝番	面積(ha)	植	水	山	快	保	木	木(特)	施業種
63	1	イ	2	1	1.41				○				複層林施業
63	1	イ	2	2	3.06				○				複層林施業
63	1	イ	3	0	0.34				○				複層林施業
63	2	ロ	1	1	1.45	○			○				複層林施業
63	2	ロ	1	2	0.01				○				複層林施業
63	2	ロ	2	1	1.70	○			○				複層林施業
63	2	ロ	2	2	1.25	○			○				複層林施業
63	2	ロ	2	3	0.36	○			○				複層林施業
63	2	ロ	2	4	0.84	○			○				複層林施業
63	2	ロ	2	5	0.36	○			○				複層林施業
63	2	ロ	2	6	1.35	○			○				複層林施業
63	2	ロ	2	7	0.26				○				複層林施業
63	2	ロ	2	8	0.07				○				複層林施業
63	2	ロ	2	9	0.03				○				複層林施業
63	2	ロ	2	10	0.02				○				複層林施業
63	2	ロ	3	1	0.10	○			○				複層林施業
63	2	ロ	3	2	0.11				○				複層林施業
63	2	ロ	3	3	0.04				○				複層林施業
63	2	ロ	3	4	0.05				○				複層林施業
63	2	ロ	4	1	0.40				○				複層林施業
63	2	ロ	4	2	0.21				○				複層林施業
63	3	ハ	1	0	0.54				○				複層林施業
63	3	ハ	2	0	1.24				○				複層林施業
63	3	ハ	3	0	0.99				○				複層林施業
63	3	ハ	4	0	0.10	○			○				複層林施業
63	3	ハ	5	0	0.27	○			○				複層林施業
63	3	ハ	6	0	0.04				○				複層林施業
63	3	ハ	7	0	0.04				○				複層林施業
63	3	ハ	8	0	0.05				○				複層林施業
63	3	ハ	9	0	0.06				○				複層林施業
63	3	ハ	10	0	0.37				○				複層林施業
63	3	ハ	11	0	0.37				○				複層林施業
63	3	ハ	12	0	0.19	○			○				複層林施業
63	3	ハ	13	0	0.22				○				複層林施業
63	3	ハ	14	0	0.71			○	○				複層林施業
63	3	ハ	15	0	0.72			○	○				複層林施業
63	4	ニ	1	0	0.66			○	○				複層林施業
63	4	ニ	2	0	0.64			○	○				複層林施業
63	4	ニ	3	0	0.83			○	○				複層林施業
63	4	ニ	4	0	0.83			○	○				複層林施業
63	4	ニ	5	0	0.54			○	○				複層林施業
63	4	ニ	6	0	0.48			○	○				複層林施業
63	4	ニ	7	0	0.49			○	○				複層林施業
63	4	ニ	8	0	0.89			○	○				複層林施業
63	4	ニ	9	1	0.42			○	○				複層林施業
63	4	ニ	9	2	0.23			○	○				複層林施業
63	4	ニ	10	1	0.27			○	○				複層林施業
63	4	ニ	10	2	0.15			○	○				複層林施業

林班	準林班数字	準林班	林小班	枝番	面積(ha)	植	水	山	快	保	木	木(特)	施業種
63	5	ホ	1	0	0.32				○				複層林施業
63	5	ホ	2	0	0.20	○			○				複層林施業
63	5	ホ	3	0	0.36	○		○	○				複層林施業
63	5	ホ	4	0	1.10			○	○				複層林施業
63	5	ホ	5	0	0.09			○	○				複層林施業
63	5	ホ	6	0	0.11			○	○				複層林施業
63	5	ホ	7	0	0.45			○	○				複層林施業
63	5	ホ	8	0	0.43	○		○	○				複層林施業
63	5	ホ	9	0	0.40	○		○	○				複層林施業
63	5	ホ	10	0	0.31			○	○				複層林施業
63	5	ホ	11	0	0.51				○				複層林施業
63	5	ホ	12	0	0.36				○				複層林施業
63	5	ホ	13	1	0.09				○				複層林施業
63	5	ホ	13	2	0.07				○				複層林施業
63	5	ホ	14	0	0.29	○			○				複層林施業
63	6	へ	1	0	0.70				○				複層林施業
63	6	へ	2	0	1.02				○				複層林施業
63	6	へ	3	0	1.70				○				複層林施業
63	6	へ	4	0	0.47				○				複層林施業
63	6	へ	5	0	0.20				○				複層林施業
64	1	イ	1	0	0.29	○			○				長伐期施業
64	1	イ	2	0	0.31	○			○				長伐期施業
64	1	イ	3	0	0.35	○			○				長伐期施業
64	1	イ	4	0	0.10	○			○				長伐期施業
64	1	イ	5	0	0.06	○			○				長伐期施業
64	1	イ	6	0	0.40				○				長伐期施業
64	1	イ	7	0	0.28				○				長伐期施業
64	1	イ	8	0	0.11				○				長伐期施業
64	1	イ	9	0	0.07				○				長伐期施業
64	1	イ	10	0	0.17				○				長伐期施業
64	1	イ	11	0	0.16				○				長伐期施業
64	1	イ	12	0	0.06				○				長伐期施業
64	1	イ	13	0	0.11				○				長伐期施業
64	1	イ	14	0	0.10				○				長伐期施業
64	1	イ	15	0	0.04	○			○				長伐期施業
64	1	イ	16	0	0.18				○				長伐期施業
64	1	イ	18	0	0.17				○				長伐期施業
64	1	イ	21	0	0.16				○				長伐期施業
64	1	イ	22	0	0.25				○				長伐期施業
64	1	イ	23	0	0.88				○				長伐期施業
64	1	イ	26	0	0.32				○				長伐期施業
64	1	イ	27	0	0.73				○				長伐期施業
64	1	イ	28	0	0.06				○				長伐期施業
64	1	イ	29	0	0.12				○				長伐期施業
64	2	ロ	1	0	0.39				○				長伐期施業
64	2	ロ	2	0	0.33				○				長伐期施業
64	2	ロ	3	0	0.45				○				長伐期施業
64	2	ロ	4	0	0.41				○				長伐期施業

林班	準林班数字	準林班	林小班	枝番	面積(ha)	植	水	山	快	保	木	木(特)	施業種
64	2	口	5	0	0.47				○				長伐期施業
64	2	口	6	0	0.44				○				長伐期施業
64	2	口	7	0	0.36				○				長伐期施業
64	2	口	8	0	0.41				○				長伐期施業
64	2	口	9	0	0.38				○				長伐期施業
64	2	口	10	0	0.29				○				長伐期施業
64	2	口	11	0	0.19				○				長伐期施業
64	2	口	12	0	0.22				○				長伐期施業
64	2	口	13	0	0.16				○				長伐期施業
64	2	口	14	0	0.12				○				長伐期施業
64	2	口	15	0	0.14				○				長伐期施業
64	2	口	16	0	0.13				○				長伐期施業
64	2	口	17	0	0.10				○				長伐期施業
64	2	口	18	0	0.09				○				長伐期施業
64	2	口	19	0	0.09				○				長伐期施業
64	2	口	20	0	0.07				○				長伐期施業
64	2	口	21	0	0.06				○				長伐期施業
64	2	口	22	0	0.06				○				長伐期施業
64	2	口	23	0	0.31				○				長伐期施業
64	2	口	24	0	0.20				○				長伐期施業
64	2	口	25	0	0.21				○				長伐期施業
64	2	口	26	0	0.24				○				長伐期施業
64	2	口	27	0	0.37				○				長伐期施業
64	2	口	28	0	0.15				○				長伐期施業
64	2	口	29	0	0.18				○				長伐期施業
64	2	口	30	0	0.17				○				長伐期施業
64	2	口	31	0	0.21				○				長伐期施業
64	2	口	32	0	0.22				○				長伐期施業
64	2	口	33	0	0.28				○				長伐期施業
64	2	口	34	0	0.43				○				長伐期施業
64	2	口	35	0	0.11				○				長伐期施業
64	2	口	36	0	0.04				○				長伐期施業
64	2	口	37	0	0.12				○				長伐期施業
64	2	口	38	0	0.14				○				長伐期施業
64	2	口	39	0	0.03				○				長伐期施業
64	3	ハ	1	0	0.03				○				長伐期施業
64	3	ハ	2	0	0.05				○				長伐期施業
64	3	ハ	3	0	0.05				○				長伐期施業
64	3	ハ	4	0	0.05				○				長伐期施業
64	3	ハ	5	0	0.09				○				長伐期施業
64	3	ハ	6	0	0.10				○				長伐期施業
64	3	ハ	7	0	0.15				○				長伐期施業
64	3	ハ	8	0	0.16				○				長伐期施業
64	3	ハ	9	0	0.17				○				長伐期施業
64	3	ハ	10	0	0.16				○				長伐期施業
64	3	ハ	11	1	0.10				○				長伐期施業
64	3	ハ	11	2	0.05				○				長伐期施業
64	3	ハ	12	1	0.09				○				長伐期施業

林班	準林班数字	準林班	林小班	枝番	面積(ha)	植	水	山	快	保	木	木(特)	施業種
64	3	ハ	12	2	0.06				○				長伐期施業
64	3	ハ	13	1	0.05				○				長伐期施業
64	3	ハ	13	2	0.03				○				長伐期施業
64	3	ハ	14	1	0.06				○				長伐期施業
64	3	ハ	14	2	0.01				○				長伐期施業
64	3	ハ	15	0	0.10			○	○				長伐期施業
64	3	ハ	16	0	0.07				○				長伐期施業
64	3	ハ	17	0	0.10			○	○				長伐期施業
64	3	ハ	18	0	0.12				○				長伐期施業
64	3	ハ	19	0	0.16				○				長伐期施業
64	3	ハ	20	0	0.31				○				長伐期施業
64	3	ハ	21	0	0.29				○				長伐期施業
64	3	ハ	22	0	0.25				○				長伐期施業
64	3	ハ	23	0	0.30				○				長伐期施業
64	3	ハ	24	0	0.26				○				長伐期施業
64	3	ハ	25	0	0.24				○				長伐期施業
64	3	ハ	26	0	0.26				○				長伐期施業
64	3	ハ	27	0	0.05				○				長伐期施業
64	3	ハ	28	0	0.13				○				長伐期施業
64	3	ハ	29	0	0.13				○				長伐期施業
64	4	ニ	1	0	0.19				○				長伐期施業
64	4	ニ	2	0	0.19				○				長伐期施業
64	4	ニ	3	0	0.31				○				長伐期施業
64	4	ニ	4	0	0.29				○				長伐期施業
64	4	ニ	5	0	0.31				○				長伐期施業
64	4	ニ	6	0	0.14				○				長伐期施業
64	4	ニ	7	0	0.22				○				長伐期施業
64	4	ニ	8	0	0.33				○				長伐期施業
64	4	ニ	9	0	0.30				○				長伐期施業
64	4	ニ	10	0	0.16				○				長伐期施業
64	4	ニ	11	0	0.18				○				長伐期施業
64	4	ニ	12	0	0.16				○				長伐期施業
64	4	ニ	13	0	0.10				○				長伐期施業
64	4	ニ	14	0	0.11				○				長伐期施業
64	4	ニ	15	0	0.69				○				長伐期施業
64	4	ニ	16	0	0.60				○				長伐期施業
64	4	ニ	17	0	0.57				○				長伐期施業
64	4	ニ	18	0	0.35				○				長伐期施業
64	4	ニ	19	0	0.53				○				長伐期施業
64	5	ホ	1	1	2.69			○	○		○		長伐期施業
64	5	ホ	1	2	2.29			○	○		○		長伐期施業
64	5	ホ	2	1	2.48			○	○		○		長伐期施業
64	5	ホ	2	2	0.40			○	○		○		長伐期施業
64	5	ホ	2	3	0.94	○		○	○		○		長伐期施業
64	5	ホ	2	4	2.63			○	○		○		長伐期施業
64	5	ホ	3	0	0.85			○	○				長伐期施業
64	5	ホ	4	0	0.45			○	○				長伐期施業
64	5	ホ	5	0	0.29			○	○				長伐期施業

林班	準林班数字	準林班	林小班	枝番	面積(ha)	植	水	山	快	保	木	木(特)	施業種
64	5	ホ	6	0	1.31			○	○				長伐期施業
64	5	ホ	7	1	0.52			○	○				長伐期施業
64	5	ホ	7	2	4.60			○	○				長伐期施業
65	1	イ	1	1	2.46			○	○				長伐期施業
65	1	イ	1	2	2.96			○	○		○		長伐期施業
65	1	イ	1	3	0.76	○		○	○		○		長伐期施業
65	1	イ	1	4	3.64	○		○	○		○		長伐期施業
65	1	イ	1	5	0.44			○	○		○		長伐期施業
65	1	イ	1	6	0.72	○		○	○		○		長伐期施業
65	1	イ	1	7	0.30			○	○		○		長伐期施業
65	1	イ	1	8	0.29	○		○	○				長伐期施業
65	1	イ	1	9	1.95	○		○	○		○		長伐期施業
65	1	イ	2	1	0.57			○	○				長伐期施業
65	1	イ	2	2	0.35			○	○		○		長伐期施業
65	1	イ	2	3	0.18	○		○	○				長伐期施業
65	2	ロ	1	1	0.12			○	○		○		長伐期施業
65	2	ロ	1	2	0.72			○	○		○		長伐期施業
65	2	ロ	2	1	6.25			○	○				長伐期施業
65	2	ロ	2	2	1.51			○	○				長伐期施業
65	2	ロ	2	3	0.12	○		○	○				長伐期施業
65	2	ロ	2	4	3.11	○		○	○		○		長伐期施業
65	2	ロ	3	1	0.11	○		○	○				長伐期施業
65	2	ロ	3	2	4.19			○	○				長伐期施業
65	2	ロ	3	3	2.84	○		○	○				長伐期施業
65	2	ロ	3	4	2.04			○	○				長伐期施業
65	2	ロ	4	0	0.29	○		○	○		○		長伐期施業
65	2	ロ	5	0	0.72	○		○	○		○		長伐期施業
65	3	ハ	1	1	0.99			○	○				長伐期施業
65	3	ハ	1	2	0.59			○	○				長伐期施業
65	3	ハ	1	3	1.38			○	○				長伐期施業
65	3	ハ	2	1	4.67			○	○				長伐期施業
65	3	ハ	2	2	0.98	○		○	○		○		長伐期施業
65	3	ハ	2	3	0.06			○	○				長伐期施業
65	3	ハ	2	4	2.16	○		○	○				長伐期施業
65	3	ハ	3	1	0.32			○	○				長伐期施業
65	3	ハ	3	2	0.45	○		○	○				長伐期施業
65	4	ニ	1	1	3.19	○		○	○		○		長伐期施業
65	4	ニ	1	2	0.15			○	○		○		長伐期施業
65	4	ニ	1	3	0.12			○	○				長伐期施業
65	4	ニ	1	4	0.45	○		○	○		○		長伐期施業
65	4	ニ	1	5	0.74	○		○	○		○		長伐期施業
65	4	ニ	1	6	0.13			○	○		○		長伐期施業
65	4	ニ	2	1	0.87	○		○	○		○		長伐期施業
65	4	ニ	2	2	1.94	○		○	○		○		長伐期施業
65	4	ニ	3	0	0.74			○	○				長伐期施業
66	1	イ	1	1	1.91			○	○		○		長伐期施業
66	1	イ	1	2	0.98			○	○		○		長伐期施業
66	1	イ	1	3	0.33			○	○		○		長伐期施業

林班	準林班数字	準林班	林小班	枝番	面積(ha)	植	水	山	快	保	木	木(特)	施業種
66	1	イ	2	0	0.38			○	○		○		長伐期施業
66	2	ロ	1	1	3.88	○		○	○				長伐期施業
66	2	ロ	1	2	0.68			○	○				長伐期施業
66	2	ロ	1	3	2.65	○		○	○		○		長伐期施業
66	2	ロ	2	0	0.47	○		○	○				長伐期施業
66	3	ハ	1	1	1.05			○	○				長伐期施業
66	3	ハ	1	2	2.31	○		○	○				長伐期施業
66	3	ハ	1	3	3.41			○	○				長伐期施業
66	3	ハ	2	0	0.28			○	○				長伐期施業
66	4	ニ	1	0	5.23			○	○				長伐期施業
66	4	ニ	2	0	6.70			○	○				長伐期施業
66	4	ニ	3	0	2.53	○		○	○		○		長伐期施業
67	1	イ	1	1	0.51			○	○				複層林施業
67	1	イ	1	2	1.67	○		○	○				複層林施業
67	1	イ	1	3	2.83			○	○				複層林施業
67	1	イ	1	4	2.53	○		○	○				複層林施業
67	1	イ	2	0	2.22	○		○	○				複層林施業
67	1	イ	3	0	0.76	○		○	○				複層林施業
67	1	イ	4	0	1.31	○		○	○				複層林施業
67	1	イ	5	0	1.57	○		○	○				複層林施業
67	1	イ	6	1	1.71	○		○	○				複層林施業
67	1	イ	6	2	1.12	○		○	○				複層林施業
67	1	イ	6	3	0.55	○		○	○				複層林施業
67	1	イ	7	0	0.61			○	○				複層林施業
67	1	イ	8	1	0.20			○	○				複層林施業
67	1	イ	8	2	2.06	○		○	○				複層林施業
67	1	イ	8	3	0.13	○		○	○				複層林施業
67	1	イ	8	4	0.07	○		○	○				複層林施業
67	1	イ	8	5	0.15			○	○				複層林施業
67	2	ロ	1	1	1.06	○			○				複層林施業
67	2	ロ	1	2	0.55	○			○				複層林施業
67	2	ロ	1	3	0.14	○			○				複層林施業
67	2	ロ	1	4	0.03	○			○				複層林施業
67	2	ロ	1	5	0.05	○			○				複層林施業
67	2	ロ	1	6	0.52	○			○				複層林施業
67	2	ロ	2	0	1.11				○				複層林施業
67	2	ロ	3	0	1.55	○			○				複層林施業
67	2	ロ	4	0	1.74				○				複層林施業
67	2	ロ	5	1	1.54				○				複層林施業
67	2	ロ	5	2	0.58	○			○				複層林施業
67	2	ロ	6	1	0.75				○				複層林施業
67	2	ロ	6	2	0.50	○			○				複層林施業
67	2	ロ	7	1	1.05	○			○				複層林施業
67	2	ロ	7	2	0.53	○			○				複層林施業
67	3	ハ	1	1	0.29				○				複層林施業
67	3	ハ	1	2	0.59	○			○				複層林施業
67	3	ハ	2	0	0.70	○			○				複層林施業
67	3	ハ	3	0	2.21	○			○				複層林施業

林班	準林班数字	準林班	林小班	枝番	面積(ha)	植	水	山	快	保	木	木(特)	施業種
67	3	ハ	4	1	4.47				○				複層林施業
67	3	ハ	4	2	0.59	○			○				複層林施業
67	3	ハ	5	1	0.42	○			○				複層林施業
67	3	ハ	5	2	1.20	○			○				複層林施業
67	3	ハ	5	3	0.09	○			○				複層林施業
67	4	ニ	1	1	1.01				○				複層林施業
67	4	ニ	1	2	0.05				○				複層林施業
67	4	ニ	2	0	0.61				○				複層林施業
67	4	ニ	3	0	0.83				○				複層林施業
67	4	ニ	4	1	0.64				○				複層林施業
67	4	ニ	4	2	0.10	○			○				複層林施業
67	4	ニ	4	3	0.31	○			○				複層林施業
67	4	ニ	5	0	0.46	○			○				複層林施業
67	4	ニ	6	0	0.38	○			○				複層林施業
67	4	ニ	7	1	0.10	○			○				複層林施業
67	4	ニ	7	2	0.46				○				複層林施業
67	4	ニ	7	3	0.22				○				複層林施業
67	4	ニ	8	1	1.12	○			○				複層林施業
67	4	ニ	8	2	0.13	○			○				複層林施業
67	5	ホ	1	0	0.22	○			○				複層林施業
67	5	ホ	2	0	1.16				○				複層林施業
67	5	ホ	3	0	1.26				○				複層林施業
67	5	ホ	4	0	0.64	○			○				複層林施業
67	5	ホ	5	0	0.18	○			○				複層林施業
67	5	ホ	6	0	0.09				○				複層林施業
67	5	ホ	7	0	0.91	○			○				複層林施業
68	1	イ	1	0	0.58				○				複層林施業
68	1	イ	2	0	0.31				○				複層林施業
68	1	イ	3	0	0.13	○			○				複層林施業
68	1	イ	4	0	0.17				○				複層林施業
68	1	イ	5	0	0.09				○				複層林施業
68	1	イ	6	0	0.06	○			○				複層林施業
68	1	イ	7	0	0.12				○				複層林施業
68	1	イ	8	0	0.32				○				複層林施業
68	1	イ	9	0	0.30				○				複層林施業
68	1	イ	10	0	0.02				○				複層林施業
68	1	イ	12	0	0.60				○				複層林施業
68	1	イ	13	0	0.08				○				複層林施業
68	1	イ	14	0	0.85				○				複層林施業
68	1	イ	15	0	0.74				○				複層林施業
68	1	イ	16	0	0.40			○	○				複層林施業
68	1	イ	17	0	0.41				○				複層林施業
68	1	イ	18	0	0.45	○			○				複層林施業
68	2	ロ	1	0	0.12				○				複層林施業
68	2	ロ	2	0	0.05				○				複層林施業
68	2	ロ	3	0	0.06				○				複層林施業
68	2	ロ	4	0	0.01				○				複層林施業
68	2	ロ	5	0	0.07				○				複層林施業

林班	準林班数字	準林班	林小班	枝番	面積(ha)	植	水	山	快	保	木	木(特)	施業種
68	2	口	6	0	0.60				○				複層林施業
68	2	口	7	0	0.41				○				複層林施業
68	2	口	8	0	0.16				○				複層林施業
68	2	口	9	0	0.07				○				複層林施業
68	2	口	10	0	0.06				○				複層林施業
68	2	口	11	0	0.05				○				複層林施業
68	2	口	12	1	0.06				○				複層林施業
68	2	口	12	2	0.09				○				複層林施業
68	2	口	14	0	0.08				○				複層林施業
68	2	口	15	1	0.64				○	○			複層林施業
68	2	口	15	2	0.03				○	○			複層林施業
68	2	口	16	0	1.80				○	○			複層林施業
68	2	口	17	0	0.53				○	○			複層林施業
68	2	口	19	0	0.57				○	○			複層林施業
68	2	口	20	0	0.25				○	○			複層林施業
68	3	ハ	1	0	0.05				○	○			複層林施業
68	3	ハ	2	0	0.01				○	○			複層林施業
68	3	ハ	3	0	0.17				○	○			複層林施業
68	3	ハ	4	0	0.07				○	○			複層林施業
68	3	ハ	5	0	0.06				○	○			複層林施業
68	3	ハ	6	0	0.04				○	○			複層林施業
68	3	ハ	7	0	0.17				○	○			複層林施業
68	3	ハ	9	1	0.12				○	○			複層林施業
68	3	ハ	9	2	0.02				○	○			複層林施業
68	3	ハ	10	1	0.09				○	○			複層林施業
68	3	ハ	10	2	0.01				○	○			複層林施業
68	3	ハ	11	1	0.14				○	○			複層林施業
68	3	ハ	11	2	0.02				○	○			複層林施業
68	3	ハ	12	1	0.29				○	○			複層林施業
68	3	ハ	12	2	0.03				○	○			複層林施業
68	3	ハ	13	0	0.35	○			○	○			複層林施業
68	3	ハ	16	0	0.36				○	○			複層林施業
68	3	ハ	17	1	0.28				○	○			複層林施業
68	3	ハ	17	2	0.07				○	○			複層林施業
68	3	ハ	20	0	0.35				○	○			複層林施業
68	3	ハ	22	0	0.96				○	○			複層林施業
68	3	ハ	23	0	2.92	○			○	○			複層林施業
68	4	ニ	1	0	0.16				○	○			複層林施業
68	4	ニ	2	0	0.54				○	○			複層林施業
68	4	ニ	5	0	0.03				○	○			複層林施業
68	4	ニ	6	0	0.11				○	○			複層林施業
68	4	ニ	7	0	0.04				○	○			複層林施業
68	4	ニ	8	0	0.03				○	○			複層林施業
68	4	ニ	9	0	0.03				○	○			複層林施業
68	4	ニ	10	0	0.04				○	○			複層林施業
68	4	ニ	11	0	0.06	○			○	○			複層林施業
68	4	ニ	12	0	0.10				○	○			複層林施業
68	4	ニ	15	0	0.36	○			○	○			複層林施業

林班	準林班数字	準林班	林小班	枝番	面積(ha)	植	水	山	快	保	木	木(特)	施業種
68	4	ニ	16	0	1.33	○			○	○			複層林施業
68	4	ニ	17	0	0.40				○	○			複層林施業
68	4	ニ	18	0	0.06			○	○	○			複層林施業
68	4	ニ	19	0	0.06				○	○			複層林施業
68	4	ニ	20	0	0.05				○	○			複層林施業
68	4	ニ	21	0	0.31			○	○	○			複層林施業
68	4	ニ	22	0	0.03			○	○	○			複層林施業
68	4	ニ	23	0	0.09			○	○	○			複層林施業
68	4	ニ	24	0	0.17				○	○			複層林施業
68	4	ニ	25	0	0.06				○	○			複層林施業
68	4	ニ	26	0	0.08			○	○	○			複層林施業
68	4	ニ	27	0	0.04			○	○	○			複層林施業
68	4	ニ	28	0	0.07			○	○	○			複層林施業
68	4	ニ	29	0	0.04				○	○			複層林施業
68	4	ニ	30	0	0.03				○	○			複層林施業
68	4	ニ	31	0	0.06				○	○			複層林施業
68	4	ニ	32	0	0.03	○			○	○			複層林施業
68	4	ニ	33	0	0.03				○	○			複層林施業
68	4	ニ	34	0	0.02				○	○			複層林施業
68	4	ニ	35	0	0.03				○	○			複層林施業
68	4	ニ	36	0	0.06				○	○			複層林施業
68	5	ホ	1	0	0.12	○		○	○	○			複層林施業
68	5	ホ	2	0	5.37	○		○	○	○			複層林施業
68	5	ホ	3	0	1.51			○	○	○			複層林施業
68	5	ホ	4	0	0.06	○		○	○	○			複層林施業
69	1	イ	1	1	7.11			○	○	○			複層林施業
69	1	イ	1	2	0.20			○	○	○			複層林施業
69	1	イ	2	0	1.22	○		○	○	○			複層林施業
69	2	ロ	1	0	0.50			○	○	○			複層林施業
69	2	ロ	2	1	6.54			○	○	○			複層林施業
69	2	ロ	2	2	0.38	○		○	○	○			複層林施業
69	3	ハ	1	1	4.48			○	○	○			複層林施業
69	3	ハ	1	2	2.33	○		○	○	○			複層林施業
69	3	ハ	2	0	0.48			○	○	○			複層林施業
69	3	ハ	3	0	0.57	○		○	○	○			複層林施業
69	3	ハ	4	0	0.10			○	○	○			複層林施業
69	4	ニ	1	0	0.08				○	○			複層林施業
69	4	ニ	2	0	0.11				○	○			複層林施業
69	4	ニ	3	0	0.41				○	○			複層林施業
69	4	ニ	4	0	0.59	○			○	○			複層林施業
69	4	ニ	5	0	0.44				○	○			複層林施業
69	4	ニ	6	0	0.58				○	○			複層林施業
69	4	ニ	7	0	0.94				○	○			複層林施業
69	4	ニ	8	0	0.38				○	○			複層林施業
69	4	ニ	9	0	0.16				○	○			複層林施業
69	4	ニ	10	0	0.37	○			○	○			複層林施業
69	4	ニ	11	0	0.10			○	○	○			複層林施業
69	4	ニ	12	0	5.12			○	○	○			複層林施業

林班	準林班数字	準林班	林小班	枝番	面積(ha)	植	水	山	快	保	木	木(特)	施業種
69	4	ニ	13	0	1.51			○	○	○			複層林施業
69	4	ニ	14	0	0.03				○	○			複層林施業
69	5	ホ	1	0	6.29			○	○	○			複層林施業
69	5	ホ	2	0	0.83			○	○	○			複層林施業
69	6	へ	1	0	6.12			○	○	○			複層林施業
69	6	へ	2	0	0.42	○			○	○			複層林施業
69	6	へ	3	0	0.40	○			○	○			複層林施業
69	7	ト	1	1	0.19	○			○	○			複層林施業
69	7	ト	1	2	0.08				○	○			複層林施業
69	7	ト	3	0	0.18	○			○	○			複層林施業
69	7	ト	4	0	0.18				○	○			複層林施業
69	7	ト	5	0	0.15	○			○	○			複層林施業
69	7	ト	6	0	1.11				○	○			複層林施業
69	7	ト	7	1	1.67			○	○	○			複層林施業
69	7	ト	7	2	2.99			○	○	○			複層林施業
69	7	ト	7	3	0.44			○	○	○			複層林施業
69	7	ト	8	0	0.18				○	○			複層林施業
69	7	ト	9	0	0.21				○	○			複層林施業
69	7	ト	10	1	1.19	○			○	○			複層林施業
69	7	ト	10	2	0.21	○			○	○			複層林施業
69	8	チ	1	0	1.71	○			○	○			複層林施業
69	8	チ	2	0	0.63				○	○			複層林施業
69	8	チ	3	0	0.06				○	○			複層林施業
69	8	チ	4	0	0.11				○	○			複層林施業
69	8	チ	5	0	1.15				○	○			複層林施業
69	8	チ	6	0	0.34				○	○			複層林施業
69	8	チ	7	0	0.14				○	○			複層林施業
69	8	チ	8	0	0.79				○	○			複層林施業
69	8	チ	9	0	0.76	○			○	○			複層林施業
69	8	チ	10	0	0.19				○	○			複層林施業
69	8	チ	11	0	0.28				○	○			複層林施業
69	8	チ	12	0	0.08				○	○			複層林施業
69	8	チ	13	0	0.16				○	○			複層林施業
69	8	チ	14	0	0.29				○	○			複層林施業
69	8	チ	15	0	0.27				○	○			複層林施業
69	8	チ	16	0	0.85				○	○			複層林施業
69	8	チ	17	0	0.45				○	○			複層林施業
69	8	チ	18	0	0.69				○	○			複層林施業
69	9	リ	1	0	0.32				○	○			複層林施業
69	9	リ	2	0	0.20	○			○	○			複層林施業
69	9	リ	3	0	0.23				○	○			複層林施業
69	9	リ	4	0	0.27				○	○			複層林施業
69	9	リ	5	0	0.50				○	○			複層林施業
69	9	リ	6	0	0.54				○	○			複層林施業
69	9	リ	7	0	0.07				○	○			複層林施業
69	9	リ	8	0	0.27				○	○			複層林施業
69	9	リ	9	0	0.83				○	○			複層林施業
69	9	リ	10	0	1.08				○	○			複層林施業

林班	準林班数字	準林班	林小班	枝番	面積(ha)	植	水	山	快	保	木	木(特)	施業種
69	9	リ	11	0	0.32	○			○	○			複層林施業
69	9	リ	12	1	0.06				○	○			複層林施業
69	9	リ	12	2	0.15				○	○			複層林施業
69	9	リ	13	0	0.13				○	○			複層林施業
69	9	リ	14	0	0.14				○	○			複層林施業
69	9	リ	15	0	0.62				○	○			複層林施業
69	10	ヌ	2	0	0.15				○				複層林施業
69	10	ヌ	3	0	1.45	○			○	○			複層林施業
69	10	ヌ	4	0	0.04	○			○	○			複層林施業
69	10	ヌ	5	0	0.04	○			○	○			複層林施業
69	10	ヌ	6	0	0.05				○	○			複層林施業
69	10	ヌ	7	0	0.02				○	○			複層林施業
69	10	ヌ	8	1	0.61				○	○			複層林施業
69	10	ヌ	8	2	0.02				○	○			複層林施業
69	10	ヌ	8	3	0.01				○	○			複層林施業
69	10	ヌ	9	0	0.34				○	○			複層林施業
69	10	ヌ	10	0	0.26				○	○			複層林施業
69	10	ヌ	11	0	0.20				○	○			複層林施業
69	10	ヌ	12	0	0.18				○	○			複層林施業
69	10	ヌ	13	0	0.48				○	○			複層林施業
69	10	ヌ	14	0	0.25				○	○			複層林施業
69	10	ヌ	15	0	0.31	○			○	○			複層林施業
69	10	ヌ	17	0	0.01				○	○			複層林施業
69	10	ヌ	18	0	0.02				○	○			複層林施業
70	1	イ	1	0	0.15				○	○			長伐期施業
70	1	イ	2	0	0.12				○	○			長伐期施業
70	1	イ	3	0	0.14	○			○	○			長伐期施業
70	1	イ	4	1	0.11	○			○	○			長伐期施業
70	1	イ	4	2	0.38	○			○	○			長伐期施業
70	1	イ	5	0	0.52	○			○	○			長伐期施業
70	1	イ	6	0	0.25				○	○			長伐期施業
70	1	イ	7	0	0.26				○	○			長伐期施業
70	1	イ	8	0	0.59	○			○	○			長伐期施業
70	1	イ	9	0	0.05				○	○			長伐期施業
70	1	イ	10	0	0.24				○	○			長伐期施業
70	1	イ	11	0	0.26				○	○			長伐期施業
70	1	イ	12	0	0.53	○			○	○			長伐期施業
70	1	イ	13	0	0.22	○			○	○			長伐期施業
70	1	イ	14	0	0.29	○			○	○			長伐期施業
70	2	ロ	1	0	0.38				○	○			長伐期施業
70	2	ロ	2	0	0.31				○	○			長伐期施業
70	2	ロ	3	0	0.37				○	○			長伐期施業
70	2	ロ	4	0	0.25	○			○	○			長伐期施業
70	2	ロ	5	0	0.12	○		○	○	○			長伐期施業
70	2	ロ	6	0	0.13	○		○	○	○			長伐期施業
70	2	ロ	7	0	0.47	○		○	○	○			長伐期施業
70	2	ロ	8	0	0.58	○			○	○			長伐期施業
70	2	ロ	9	0	0.33	○			○	○			長伐期施業

林班	準林班数字	準林班	林小班	枝番	面積(ha)	植	水	山	快	保	木	木(特)	施業種
70	2	口	10	0	0.65	○			○	○			長伐期施業
70	2	口	11	0	0.85	○			○	○			長伐期施業
70	2	口	12	0	0.66	○			○	○			長伐期施業
70	2	口	13	0	0.24	○			○	○			長伐期施業
70	2	口	14	0	0.04				○	○			長伐期施業
70	2	口	15	0	0.04				○	○			長伐期施業
70	2	口	16	0	0.05				○	○			長伐期施業
70	2	口	17	0	0.03				○	○			長伐期施業
70	2	口	18	0	0.03				○	○			長伐期施業
70	2	口	19	0	0.03				○	○			長伐期施業
70	2	口	20	0	0.59	○			○	○			長伐期施業
70	2	口	21	0	0.11	○			○	○			長伐期施業
70	2	口	22	0	0.11				○	○			長伐期施業
70	2	口	23	0	0.11			○	○	○			長伐期施業
70	2	口	24	0	0.06			○	○	○			長伐期施業
70	2	口	25	1	0.03			○	○	○			長伐期施業
70	2	口	25	2	0.01				○	○			長伐期施業
70	2	口	26	1	0.01			○	○	○			長伐期施業
70	2	口	26	2	0.01			○	○	○			長伐期施業
70	2	口	27	0	0.02				○	○			長伐期施業
70	2	口	28	0	0.02			○	○	○			長伐期施業
70	2	口	29	0	0.09				○	○			長伐期施業
70	2	口	30	0	0.03				○	○			長伐期施業
70	2	口	31	0	0.06	○			○	○			長伐期施業
70	2	口	32	0	0.01				○	○			長伐期施業
70	3	ハ	1	0	1.03	○			○	○			長伐期施業
70	3	ハ	2	1	1.06	○			○	○			長伐期施業
70	3	ハ	2	2	0.53	○			○	○			長伐期施業
70	3	ハ	3	0	0.29				○	○			長伐期施業
70	3	ハ	4	1	0.48				○	○			長伐期施業
70	3	ハ	4	2	0.85	○			○	○			長伐期施業
70	3	ハ	5	1	0.39	○			○	○			長伐期施業
70	3	ハ	5	2	1.71	○			○	○			長伐期施業
70	4	ニ	1	0	3.78				○	○			長伐期施業
70	4	ニ	2	0	0.93				○	○			長伐期施業
70	4	ニ	3	0	2.75				○	○			長伐期施業
70	4	ニ	4	0	1.30				○	○			長伐期施業
70	4	ニ	5	0	0.22	○			○	○			長伐期施業
70	5	ホ	1	0	1.11				○	○			長伐期施業
70	5	ホ	2	0	0.31				○	○			長伐期施業
70	5	ホ	3	0	1.46				○	○			長伐期施業
70	5	ホ	4	0	0.93			○	○	○			長伐期施業
70	5	ホ	5	1	0.76			○	○	○			長伐期施業
70	5	ホ	5	2	0.60			○	○	○			長伐期施業
70	5	ホ	6	1	0.04			○	○	○			長伐期施業
70	5	ホ	6	2	0.29			○	○	○			長伐期施業
70	5	ホ	7	0	0.19			○	○	○			長伐期施業
70	5	ホ	8	1	0.40	○		○	○	○			長伐期施業

林班	準林班数字	準林班	林小班	枝番	面積(ha)	植	水	山	快	保	木	木(特)	施業種
70	5	ホ	8	2	0.16			○	○	○			長伐期施業
70	5	ホ	9	0	0.59			○	○	○			長伐期施業
70	5	ホ	10	0	2.83			○	○	○			長伐期施業
70	6	へ	1	1	1.13			○	○	○			長伐期施業
70	6	へ	1	2	0.07				○	○			長伐期施業
70	6	へ	2	0	0.07			○	○	○			長伐期施業
70	6	へ	3	0	1.86			○	○	○			長伐期施業
70	6	へ	4	0	0.06			○	○	○			長伐期施業
70	6	へ	5	1	2.01	○		○	○	○			長伐期施業
70	6	へ	5	2	0.04	○			○	○			長伐期施業
70	6	へ	5	3	0.09	○		○	○	○			長伐期施業
70	6	へ	6	0	0.61	○		○	○	○			長伐期施業
70	6	へ	7	0	0.31	○		○	○	○			長伐期施業
70	6	へ	8	0	0.42			○	○	○			長伐期施業
70	7	ト	1	0	1.89			○	○	○			長伐期施業
70	7	ト	2	0	4.75			○	○	○			長伐期施業
70	7	ト	3	0	0.98	○		○	○	○			長伐期施業
70	7	ト	4	0	0.38			○	○	○			長伐期施業
70	8	チ	1	1	0.57			○	○	○			長伐期施業
70	8	チ	1	2	0.53	○		○	○	○			長伐期施業
70	8	チ	1	3	0.08			○	○	○			長伐期施業
70	8	チ	1	4	0.07			○	○	○			長伐期施業
70	8	チ	2	0	1.22	○			○	○			長伐期施業
70	8	チ	3	0	0.06			○	○	○			長伐期施業
70	8	チ	4	1	0.53			○	○	○			長伐期施業
70	8	チ	4	2	0.14			○	○	○			長伐期施業
70	8	チ	5	0	0.88	○			○	○			長伐期施業
70	8	チ	6	0	0.29				○	○			長伐期施業
70	8	チ	7	0	0.32				○	○			長伐期施業
71	1	イ	1	0	0.10				○	○			長伐期施業
71	1	イ	2	0	0.05				○	○			長伐期施業
71	1	イ	3	1	0.41				○	○			長伐期施業
71	1	イ	3	2	0.30	○			○	○			長伐期施業
71	1	イ	4	0	0.08	○			○	○			長伐期施業
71	1	イ	5	1	0.42	○			○	○			長伐期施業
71	1	イ	5	2	0.87	○			○	○			長伐期施業
71	1	イ	6	1	3.12	○			○	○			長伐期施業
71	1	イ	6	2	0.32				○	○			長伐期施業
71	1	イ	6	3	0.92				○	○			長伐期施業
71	1	イ	6	4	0.10	○			○	○			長伐期施業
71	1	イ	7	0	0.13	○		○	○	○			長伐期施業
71	1	イ	8	0	0.20			○	○	○			長伐期施業
71	1	イ	9	0	0.01				○	○			長伐期施業
71	2	ロ	1	0	0.08				○	○			長伐期施業
71	2	ロ	2	0	0.81	○			○	○			長伐期施業
71	2	ロ	3	0	0.40				○	○			長伐期施業
71	2	ロ	4	1	0.75				○	○			長伐期施業
71	2	ロ	4	2	0.02	○			○	○			長伐期施業

林班	準林班数字	準林班	林小班	枝番	面積(ha)	植	水	山	快	保	木	木(特)	施業種
71	2	口	5	0	2.57				○	○			長伐期施業
71	2	口	6	0	0.02				○	○			長伐期施業
71	3	ハ	1	0	2.57			○	○	○			長伐期施業
71	3	ハ	2	1	4.05			○	○	○			長伐期施業
71	3	ハ	2	2	0.07			○	○	○			長伐期施業
71	3	ハ	3	0	0.03			○	○	○			長伐期施業
71	3	ハ	4	0	0.02			○	○	○			長伐期施業
71	4	ニ	1	0	2.68			○	○	○			長伐期施業
71	4	ニ	2	0	2.13	○		○	○	○			長伐期施業
71	4	ニ	3	0	0.75			○	○	○			長伐期施業
71	4	ニ	4	0	0.01			○	○	○			長伐期施業
72	1	イ	1	0	0.11				○	○			複層林施業
72	1	イ	2	1	0.08				○	○			複層林施業
72	1	イ	2	2	0.02				○	○			複層林施業
72	1	イ	3	1	2.41			○	○	○			複層林施業
72	1	イ	3	2	0.20	○		○	○	○			複層林施業
72	1	イ	4	0	0.12	○		○	○	○			複層林施業
72	1	イ	5	0	0.29	○		○	○	○			複層林施業
72	1	イ	6	1	0.31			○	○	○			複層林施業
72	1	イ	6	2	0.04				○	○			複層林施業
72	1	イ	7	0	0.29			○	○	○			複層林施業
72	1	イ	8	0	0.05				○	○			複層林施業
72	1	イ	9	0	0.10				○	○			複層林施業
72	1	イ	10	0	0.31			○	○	○			複層林施業
72	2	口	1	0	0.06			○	○	○			複層林施業
72	2	口	2	0	0.01			○	○	○			複層林施業
72	2	口	14	0	0.04			○	○	○			複層林施業
72	2	口	15	0	0.02			○	○	○			複層林施業
72	2	口	16	0	0.20			○	○	○			複層林施業
72	2	口	17	1	0.04			○	○	○			複層林施業
72	2	口	17	2	0.03			○	○	○			複層林施業
72	2	口	18	1	0.03				○	○			複層林施業
72	2	口	18	2	0.05				○	○			複層林施業
72	2	口	19	0	0.15				○	○			複層林施業
72	2	口	20	0	0.09			○	○	○			複層林施業
72	2	口	21	0	0.07			○	○	○			複層林施業
72	2	口	22	1	0.03			○	○	○			複層林施業
72	2	口	22	2	0.01			○	○	○			複層林施業
72	2	口	23	0	0.02			○	○	○			複層林施業
72	2	口	24	0	0.01			○	○	○			複層林施業
72	2	口	25	0	0.02			○	○	○			複層林施業
72	2	口	26	0	0.02			○	○	○			複層林施業
72	2	口	27	0	0.02			○	○	○			複層林施業
72	2	口	28	0	0.02			○	○	○			複層林施業
72	2	口	29	0	0.02			○	○	○			複層林施業
72	2	口	30	0	0.03			○	○	○			複層林施業
72	2	口	31	0	0.01			○	○	○			複層林施業
72	2	口	32	0	0.45			○	○	○			複層林施業

林班	準林班数字	準林班	林小班	枝番	面積(ha)	植	水	山	快	保	木	木(特)	施業種
72	2	口	33	0	0.47			○	○	○			複層林施業
72	2	口	34	0	1.06			○	○	○			複層林施業
72	2	口	35	0	1.01			○	○	○			複層林施業
72	2	口	36	0	0.64			○	○	○			複層林施業
72	2	口	37	0	0.30			○	○	○			複層林施業
72	2	口	38	0	0.21			○	○	○			複層林施業
72	2	口	39	0	0.74			○	○	○			複層林施業
72	2	口	40	0	0.10			○	○	○			複層林施業
72	3	ハ	1	0	0.09				○	○			複層林施業
72	3	ハ	2	0	0.06			○	○	○			複層林施業
72	3	ハ	3	0	0.06				○	○			複層林施業
72	3	ハ	4	0	0.18			○	○	○			複層林施業
72	3	ハ	5	1	0.20			○	○	○			複層林施業
72	3	ハ	5	2	0.03			○	○	○			複層林施業
72	3	ハ	6	0	0.32			○	○	○			複層林施業
72	3	ハ	7	1	0.10			○	○	○			複層林施業
72	3	ハ	7	2	0.84			○	○	○			複層林施業
72	3	ハ	8	0	0.34			○	○	○			複層林施業
72	3	ハ	9	0	0.12			○	○	○			複層林施業
72	3	ハ	10	0	0.14			○	○	○			複層林施業
72	3	ハ	11	0	0.63			○	○	○			複層林施業
72	3	ハ	12	0	0.12			○	○	○			複層林施業
72	3	ハ	13	0	0.12			○	○	○			複層林施業
72	4	ニ	1	1	0.06			○	○	○			複層林施業
72	4	ニ	1	2	0.58			○	○	○			複層林施業
72	4	ニ	2	0	0.39			○	○	○			複層林施業
72	4	ニ	3	1	0.01			○	○	○			複層林施業
72	4	ニ	3	2	0.36				○	○			複層林施業
72	4	ニ	4	1	0.05				○	○			複層林施業
72	4	ニ	4	2	0.54				○	○			複層林施業
72	4	ニ	5	1	0.02			○	○	○			複層林施業
72	4	ニ	5	2	0.82				○	○			複層林施業
72	4	ニ	6	0	0.03				○	○			複層林施業
72	4	ニ	7	1	0.06				○	○			複層林施業
72	4	ニ	7	2	0.35				○	○			複層林施業
72	4	ニ	8	1	0.04				○	○			複層林施業
72	4	ニ	8	2	0.29				○	○			複層林施業
72	4	ニ	9	0	0.87				○	○			複層林施業
72	4	ニ	10	0	0.61				○	○			複層林施業
72	4	ニ	11	0	0.37				○	○			複層林施業
72	4	ニ	12	0	0.63				○	○			複層林施業
72	4	ニ	13	0	0.44				○	○			複層林施業
72	4	ニ	14	0	1.41				○	○			複層林施業
72	4	ニ	15	0	0.42				○	○			複層林施業
72	4	ニ	16	0	0.18				○	○			複層林施業
72	5	ホ	1	0	0.07	○			○	○			複層林施業
72	5	ホ	2	0	0.43				○	○			複層林施業
72	5	ホ	3	0	0.60				○	○			複層林施業

林班	準林班数字	準林班	林小班	枝番	面積(ha)	植	水	山	快	保	木	木(特)	施業種
72	5	ホ	4	0	0.52				○	○			複層林施業
72	5	ホ	5	0	0.40				○	○			複層林施業
72	5	ホ	6	1	0.19	○			○	○			複層林施業
72	5	ホ	6	2	0.08				○	○			複層林施業
72	5	ホ	7	1	0.64				○	○			複層林施業
72	5	ホ	7	2	0.05				○	○			複層林施業
72	5	ホ	7	3	0.04				○	○			複層林施業
72	5	ホ	8	1	1.25				○	○			複層林施業
72	5	ホ	8	2	0.22				○	○			複層林施業
72	5	ホ	9	0	0.27				○	○			複層林施業
72	5	ホ	10	0	0.08				○	○			複層林施業
72	5	ホ	11	0	0.22				○	○			複層林施業
72	5	ホ	12	0	0.21				○	○			複層林施業
72	5	ホ	13	0	0.18				○	○			複層林施業
72	5	ホ	14	0	0.26				○	○			複層林施業
72	5	ホ	15	0	0.04				○	○			複層林施業
72	5	ホ	16	0	0.05				○	○			複層林施業
72	6	へ	1	0	0.80				○	○			複層林施業
72	6	へ	2	0	0.20				○	○			複層林施業
72	6	へ	3	0	0.40				○	○			複層林施業
72	6	へ	4	0	3.86				○	○			複層林施業
72	6	へ	5	0	1.13				○	○			複層林施業
72	6	へ	6	0	0.38				○	○			複層林施業
72	6	へ	7	0	0.38				○	○			複層林施業
72	6	へ	8	0	0.33				○	○			複層林施業
72	6	へ	9	0	0.70				○	○			複層林施業
72	6	へ	10	0	0.21				○	○			複層林施業
72	6	へ	11	0	0.04				○	○			複層林施業
72	7	ト	1	0	0.23				○	○			複層林施業
72	7	ト	2	0	0.05				○	○			複層林施業
72	7	ト	3	0	0.06				○	○			複層林施業
72	7	ト	4	0	0.02				○	○			複層林施業
72	7	ト	5	0	0.08				○	○			複層林施業
72	7	ト	6	0	0.11				○	○			複層林施業
72	7	ト	7	0	0.04				○	○			複層林施業
72	7	ト	8	0	0.06				○	○			複層林施業
72	7	ト	9	0	0.03				○	○			複層林施業
72	7	ト	10	0	0.03				○	○			複層林施業
72	7	ト	11	0	0.03				○	○			複層林施業
72	7	ト	12	0	0.35				○	○			複層林施業
72	7	ト	13	0	0.41				○	○			複層林施業
72	7	ト	14	0	0.39				○	○			複層林施業
72	7	ト	15	0	0.55				○	○			複層林施業
72	8	チ	1	1	0.03				○	○			複層林施業
72	8	チ	1	2	0.03				○	○			複層林施業
72	8	チ	2	0	0.07				○	○			複層林施業
72	8	チ	3	0	0.46				○	○			複層林施業
72	8	チ	4	0	1.90				○	○			複層林施業

林班	準林班数字	準林班	林小班	枝番	面積(ha)	植	水	山	快	保	木	木(特)	施業種
72	8	チ	5	0	0.32				○	○			複層林施業
72	8	チ	6	0	0.05			○	○	○			複層林施業
72	8	チ	7	0	0.26			○	○	○			複層林施業
72	8	チ	8	1	0.07			○	○	○			複層林施業
72	8	チ	8	2	0.01			○	○	○			複層林施業
72	8	チ	9	0	0.05				○	○			複層林施業
72	8	チ	10	0	0.05				○	○			複層林施業
72	8	チ	11	1	0.45			○	○	○			複層林施業
72	8	チ	11	2	0.02			○	○	○			複層林施業
72	8	チ	12	0	0.55				○	○			複層林施業
72	8	チ	13	0	0.05				○	○			複層林施業
72	8	チ	14	0	0.06				○	○			複層林施業
72	8	チ	15	0	0.25				○	○			複層林施業
72	8	チ	16	0	0.25				○	○			複層林施業
72	8	チ	17	0	0.15				○	○			複層林施業
72	8	チ	18	0	0.10				○	○			複層林施業
72	8	チ	19	0	0.23				○	○			複層林施業
72	8	チ	20	0	1.09				○	○			複層林施業
72	8	チ	21	0	0.37				○	○			複層林施業
72	8	チ	22	0	0.31				○	○			複層林施業
72	8	チ	23	0	1.21				○	○			複層林施業
72	8	チ	24	0	0.36				○	○			複層林施業
72	9	リ	1	0	0.20				○	○			複層林施業
72	9	リ	2	0	0.03				○	○			複層林施業
72	9	リ	3	0	0.13				○	○			複層林施業
72	9	リ	4	0	0.06				○	○			複層林施業
72	9	リ	5	0	0.08				○	○			複層林施業
72	9	リ	6	0	0.08				○	○			複層林施業
72	9	リ	7	0	0.09				○	○			複層林施業
72	9	リ	8	0	0.32				○	○			複層林施業
72	9	リ	9	0	0.13				○	○			複層林施業
72	9	リ	10	0	0.17				○	○			複層林施業
72	9	リ	11	0	0.14				○	○			複層林施業
72	9	リ	12	0	0.04				○	○			複層林施業
72	9	リ	13	0	0.14				○	○			複層林施業
72	9	リ	14	0	0.09				○	○			複層林施業
73	1	イ	1	0	0.06				○	○			複層林施業
73	1	イ	2	0	0.09				○	○			複層林施業
73	1	イ	3	0	0.11	○			○	○			複層林施業
73	1	イ	4	0	0.14				○	○			複層林施業
73	1	イ	5	0	0.11				○	○			複層林施業
73	1	イ	6	0	0.17	○			○	○			複層林施業
73	1	イ	7	0	0.26				○	○			複層林施業
73	1	イ	8	0	0.30				○	○			複層林施業
73	1	イ	9	0	0.21				○	○			複層林施業
73	1	イ	10	0	0.12				○	○			複層林施業
73	1	イ	11	0	0.08				○	○			複層林施業
73	1	イ	12	0	0.31	○			○	○			複層林施業

林班	準林班数字	準林班	林小班	枝番	面積(ha)	植	水	山	快	保	木	木(特)	施業種
73	1	イ	13	0	0.23				○	○			複層林施業
73	1	イ	14	0	0.19				○	○			複層林施業
73	1	イ	15	0	0.26				○	○			複層林施業
73	1	イ	16	0	0.14	○		○	○	○			複層林施業
73	1	イ	17	0	0.25			○	○	○			複層林施業
73	1	イ	18	0	0.28				○	○			複層林施業
73	1	イ	19	0	0.21				○	○			複層林施業
73	1	イ	20	0	0.11				○	○			複層林施業
73	1	イ	21	0	0.35				○	○			複層林施業
73	2	ロ	1	0	0.37				○	○			複層林施業
73	2	ロ	2	0	0.26				○	○			複層林施業
73	2	ロ	3	0	0.19				○	○			複層林施業
73	2	ロ	4	0	0.21				○	○			複層林施業
73	2	ロ	5	0	0.19				○	○			複層林施業
73	2	ロ	6	0	0.16				○	○			複層林施業
73	2	ロ	7	0	0.29				○	○			複層林施業
73	2	ロ	8	0	0.20				○	○			複層林施業
73	2	ロ	9	0	0.39				○	○			複層林施業
73	2	ロ	10	1	0.23				○	○			複層林施業
73	2	ロ	10	2	0.02				○	○			複層林施業
73	2	ロ	11	0	0.58				○	○			複層林施業
73	2	ロ	12	0	0.21				○	○			複層林施業
73	2	ロ	13	0	0.16				○	○			複層林施業
73	2	ロ	14	0	0.34				○	○			複層林施業
73	2	ロ	15	0	0.23				○	○			複層林施業
73	2	ロ	16	0	0.20				○	○			複層林施業
73	2	ロ	17	0	0.39				○	○			複層林施業
73	3	ハ	1	0	0.56				○	○			複層林施業
73	3	ハ	2	0	0.37				○	○			複層林施業
73	3	ハ	3	0	0.30				○	○			複層林施業
73	3	ハ	4	0	0.31				○	○			複層林施業
73	3	ハ	5	0	0.30				○	○			複層林施業
73	3	ハ	6	0	0.24				○	○			複層林施業
73	3	ハ	7	0	0.53				○	○			複層林施業
73	3	ハ	8	0	0.57				○	○			複層林施業
73	3	ハ	9	0	0.18				○	○			複層林施業
73	3	ハ	10	0	0.15				○	○			複層林施業
73	3	ハ	11	0	0.17				○	○			複層林施業
73	3	ハ	12	0	0.11				○	○			複層林施業
73	3	ハ	13	0	0.02				○	○			複層林施業
73	3	ハ	14	0	0.19				○	○			複層林施業
73	3	ハ	15	0	0.21				○	○			複層林施業
73	3	ハ	16	0	0.58				○	○			複層林施業
73	3	ハ	17	0	0.77				○	○			複層林施業
73	3	ハ	18	0	0.30				○	○			複層林施業
73	3	ハ	19	0	0.59				○	○			複層林施業
73	3	ハ	20	0	0.11				○	○			複層林施業
73	3	ハ	21	0	0.90				○	○			複層林施業

林班	準林班数字	準林班	林小班	枝番	面積(ha)	植	水	山	快	保	木	木(特)	施業種
73	3	ハ	22	0	0.12				○	○			複層林施業
73	3	ハ	23	0	0.22				○	○			複層林施業
73	3	ハ	24	0	0.42				○	○			複層林施業
73	3	ハ	25	0	0.11				○	○			複層林施業
73	3	ハ	26	0	0.36				○	○			複層林施業
73	3	ハ	27	0	0.22				○	○			複層林施業
73	3	ハ	28	0	0.61				○	○			複層林施業
73	3	ハ	29	0	0.16			○	○	○			複層林施業
73	3	ハ	30	0	0.28				○	○			複層林施業
73	3	ハ	31	0	1.19			○	○	○			複層林施業
73	3	ハ	32	0	0.27				○	○			複層林施業
73	3	ハ	33	0	0.04				○	○			複層林施業
73	4	ニ	1	0	0.13				○	○			複層林施業
73	4	ニ	2	0	0.11				○	○			複層林施業
73	4	ニ	3	0	0.56				○	○			複層林施業
73	4	ニ	4	0	0.36				○	○			複層林施業
73	4	ニ	5	0	0.19				○	○			複層林施業
73	4	ニ	6	0	0.71				○	○			複層林施業
73	4	ニ	7	0	0.24				○	○			複層林施業
73	4	ニ	8	0	0.20				○	○			複層林施業
73	4	ニ	9	0	0.21				○	○			複層林施業
73	4	ニ	10	0	1.69				○	○			複層林施業
73	4	ニ	11	0	0.38				○	○			複層林施業
73	4	ニ	12	0	0.10				○	○			複層林施業
73	4	ニ	13	0	0.17				○	○			複層林施業
73	4	ニ	14	0	1.32				○	○			複層林施業
73	4	ニ	15	0	0.18				○	○			複層林施業
73	4	ニ	16	0	0.36				○	○			複層林施業
73	5	ホ	1	0	0.16				○	○			複層林施業
73	5	ホ	2	0	0.49				○	○			複層林施業
73	5	ホ	3	0	0.17				○	○			複層林施業
73	5	ホ	4	0	3.29				○	○			複層林施業
73	5	ホ	5	0	0.45				○	○			複層林施業
73	5	ホ	6	0	0.85				○	○			複層林施業
73	5	ホ	7	0	0.38				○	○			複層林施業
73	5	ホ	8	0	0.30				○	○			複層林施業
73	5	ホ	9	0	0.42				○	○			複層林施業
73	5	ホ	10	0	0.17				○	○			複層林施業
73	5	ホ	11	0	0.20	○			○	○			複層林施業
73	5	ホ	12	0	0.32				○	○			複層林施業
73	5	ホ	13	0	0.06				○	○			複層林施業
73	6	ヘ	1	0	0.07				○	○			複層林施業
73	6	ヘ	2	0	0.17				○	○			複層林施業
73	6	ヘ	3	0	0.18				○	○			複層林施業
73	6	ヘ	4	0	0.22				○	○			複層林施業
73	6	ヘ	5	0	0.13				○	○			複層林施業
73	6	ヘ	6	0	0.13				○	○			複層林施業
73	6	ヘ	7	0	0.22				○	○			複層林施業

林班	準林班数字	準林班	林小班	枝番	面積(ha)	植	水	山	快	保	木	木(特)	施業種
73	6	へ	8	0	0.18				○	○			複層林施業
73	6	へ	9	0	0.14				○	○			複層林施業
73	6	へ	10	0	0.21				○	○			複層林施業
73	6	へ	11	0	0.12				○	○			複層林施業
73	6	へ	12	0	0.16				○	○			複層林施業
73	6	へ	13	0	0.19				○	○			複層林施業
73	6	へ	14	0	0.31				○	○			複層林施業
73	6	へ	15	0	0.33				○	○			複層林施業
73	6	へ	16	0	0.08				○	○			複層林施業
73	6	へ	17	0	0.15				○	○			複層林施業
73	6	へ	18	0	0.23				○	○			複層林施業
73	6	へ	19	0	0.20				○	○			複層林施業
73	6	へ	20	0	0.22				○	○			複層林施業
73	6	へ	21	0	0.33				○	○			複層林施業
73	6	へ	22	0	0.65				○	○			複層林施業
73	6	へ	23	0	2.19				○	○			複層林施業
73	7	ト	1	0	0.76				○	○			複層林施業
73	7	ト	2	0	0.52				○	○			複層林施業
73	7	ト	3	0	0.26				○	○			複層林施業
73	7	ト	4	0	0.14				○	○			複層林施業
73	7	ト	5	0	0.59				○	○			複層林施業
73	7	ト	6	0	0.33				○	○			複層林施業
73	7	ト	7	0	0.66				○	○			複層林施業
73	7	ト	8	0	0.29				○	○			複層林施業
73	7	ト	9	0	0.27				○	○			複層林施業
73	7	ト	10	0	0.10				○	○			複層林施業
73	7	ト	11	0	0.57				○	○			複層林施業
73	7	ト	12	0	0.44				○	○			複層林施業
73	7	ト	13	0	0.40				○	○			複層林施業
73	7	ト	14	0	0.33				○	○			複層林施業
73	7	ト	15	0	0.23				○	○			複層林施業
73	7	ト	16	0	0.43				○	○			複層林施業
73	7	ト	17	0	0.37				○	○			複層林施業
73	8	チ	1	0	0.46				○	○			複層林施業
73	8	チ	2	0	0.38				○	○			複層林施業
73	8	チ	3	0	0.14			○	○	○			複層林施業
73	8	チ	4	0	0.49			○	○	○			複層林施業
73	8	チ	5	0	1.01				○	○			複層林施業
73	8	チ	6	0	0.81				○	○			複層林施業
73	8	チ	7	0	0.26				○	○			複層林施業
73	8	チ	8	0	0.26				○	○			複層林施業
73	8	チ	9	0	0.32				○	○			複層林施業
73	8	チ	10	0	0.04				○	○			複層林施業
73	8	チ	11	0	0.08				○	○			複層林施業
73	8	チ	12	0	0.76				○	○			複層林施業
73	8	チ	13	0	0.11				○	○			複層林施業
73	8	チ	14	0	0.59				○	○			複層林施業
73	8	チ	15	0	0.17				○	○			複層林施業

林班	準林班数字	準林班	林小班	枝番	面積(ha)	植	水	山	快	保	木	木(特)	施業種
73	8	チ	16	0	0.25				○	○			複層林施業
73	8	チ	17	0	0.57				○	○			複層林施業
73	8	チ	18	0	0.25				○	○			複層林施業
73	8	チ	19	0	0.34				○	○			複層林施業
73	8	チ	20	0	0.66				○	○			複層林施業
73	8	チ	21	1	0.41				○	○			複層林施業
73	8	チ	21	2	0.38				○	○			複層林施業
73	8	チ	22	1	0.13				○	○			複層林施業
73	8	チ	22	2	0.08				○	○			複層林施業
73	8	チ	23	0	0.02				○	○			複層林施業
73	8	チ	24	0	0.01				○	○			複層林施業
73	8	チ	25	0	0.23				○	○			複層林施業
73	8	チ	26	0	0.29				○	○			複層林施業
73	8	チ	27	0	0.15				○	○			複層林施業
74	1	イ	1	0	0.15				○	○			複層林施業
74	1	イ	2	0	0.26				○	○			複層林施業
74	1	イ	3	0	0.21				○	○			複層林施業
74	1	イ	4	0	1.05				○	○			複層林施業
74	1	イ	5	0	1.58				○	○			複層林施業
74	1	イ	6	0	1.04				○	○			複層林施業
74	1	イ	7	0	1.50				○	○			複層林施業
74	1	イ	8	0	0.40				○	○			複層林施業
74	1	イ	9	0	0.22				○	○			複層林施業
74	1	イ	10	0	0.09				○	○			複層林施業
74	2	ロ	1	1	0.01				○	○			複層林施業
74	2	ロ	1	2	0.14				○	○			複層林施業
74	2	ロ	1	3	0.05				○	○			複層林施業
74	3	ハ	1	0	0.09				○	○			複層林施業
74	3	ハ	2	0	0.08				○	○			複層林施業
74	3	ハ	3	0	0.04				○	○			複層林施業
74	3	ハ	4	0	0.49				○	○			複層林施業
74	3	ハ	5	0	0.14				○	○			複層林施業
74	3	ハ	6	0	0.04				○	○			複層林施業
74	4	ニ	1	0	0.08				○	○			複層林施業
74	4	ニ	2	0	0.20				○	○			複層林施業
74	4	ニ	3	1	0.25				○	○			複層林施業
74	4	ニ	3	2	0.25				○	○			複層林施業
74	4	ニ	4	1	0.04				○	○			複層林施業
74	4	ニ	4	2	0.25				○	○			複層林施業
74	4	ニ	5	0	0.05				○	○			複層林施業
74	4	ニ	6	0	0.13				○	○			複層林施業
74	4	ニ	7	0	0.08				○	○			複層林施業
74	4	ニ	8	0	0.37				○	○			複層林施業
74	4	ニ	9	0	0.24				○	○			複層林施業
74	4	ニ	10	0	0.46				○	○			複層林施業
74	4	ニ	11	0	0.82				○	○			複層林施業
74	4	ニ	12	0	0.26				○	○			複層林施業
74	4	ニ	13	0	0.40				○	○			複層林施業

林班	準林班数字	準林班	林小班	枝番	面積(ha)	植	水	山	快	保	木	木(特)	施業種
74	4	ニ	14	0	0.37				○	○			複層林施業
74	4	ニ	15	0	0.09				○	○			複層林施業
74	4	ニ	16	0	0.24				○	○			複層林施業
74	4	ニ	17	0	0.49				○	○			複層林施業
74	4	ニ	18	1	0.09				○	○			複層林施業
74	4	ニ	18	2	0.06				○	○			複層林施業
74	4	ニ	19	0	0.06				○	○			複層林施業
74	5	ホ	1	0	0.08				○	○			複層林施業
74	5	ホ	2	0	0.06				○	○			複層林施業
74	5	ホ	3	0	0.04				○	○			複層林施業
74	5	ホ	4	0	0.26				○	○			複層林施業
74	5	ホ	5	0	0.43				○	○			複層林施業
74	5	ホ	6	0	0.44				○	○			複層林施業
74	5	ホ	7	0	0.21				○	○			複層林施業
74	5	ホ	8	1	0.28				○	○			複層林施業
74	5	ホ	8	2	0.22				○	○			複層林施業
74	5	ホ	9	0	0.13				○	○			複層林施業
74	5	ホ	10	0	0.06				○	○			複層林施業
74	5	ホ	11	0	0.07				○	○			複層林施業
74	5	ホ	12	0	0.06				○	○			複層林施業
74	5	ホ	13	0	0.10				○	○			複層林施業
74	5	ホ	14	0	0.09				○	○			複層林施業
74	5	ホ	15	1	0.06				○	○			複層林施業
74	5	ホ	15	2	0.03				○	○			複層林施業
74	5	ホ	16	1	0.04				○	○			複層林施業
74	5	ホ	16	2	0.02				○	○			複層林施業
74	5	ホ	17	0	0.04			○	○	○			複層林施業
74	5	ホ	18	0	0.03			○	○	○			複層林施業
74	5	ホ	19	0	0.04				○	○			複層林施業
74	5	ホ	20	0	0.09				○	○			複層林施業
74	5	ホ	21	0	0.05				○	○			複層林施業
74	5	ホ	22	0	0.14				○	○			複層林施業
74	5	ホ	23	0	0.35				○	○			複層林施業
74	5	ホ	24	0	0.19				○	○			複層林施業
74	5	ホ	25	0	0.04				○	○			複層林施業
74	5	ホ	26	0	0.04				○	○			複層林施業
74	5	ホ	27	0	0.13				○	○			複層林施業
74	5	ホ	28	0	0.12				○	○			複層林施業
74	5	ホ	29	0	0.11				○	○			複層林施業
74	5	ホ	30	0	0.11				○	○			複層林施業
74	5	ホ	31	0	0.16				○	○			複層林施業
74	5	ホ	32	0	0.32				○	○			複層林施業
74	6	へ	1	0	0.18				○	○			複層林施業
74	6	へ	2	0	0.15				○	○			複層林施業
74	6	へ	3	0	0.16				○	○			複層林施業
74	6	へ	4	0	0.04				○	○			複層林施業
74	6	へ	5	0	0.06				○	○			複層林施業
74	6	へ	6	0	0.05				○	○			複層林施業

林班	準林班数字	準林班	林小班	枝番	面積(ha)	植	水	山	快	保	木	木(特)	施業種
74	6	へ	7	0	0.05				○	○			複層林施業
74	6	へ	8	0	0.19				○	○			複層林施業
74	6	へ	9	0	0.06	○			○	○			複層林施業
74	6	へ	10	0	0.03	○			○	○			複層林施業
74	6	へ	11	0	0.08				○	○			複層林施業
74	6	へ	12	0	0.17				○	○			複層林施業
74	6	へ	13	0	0.52	○			○	○			複層林施業
74	6	へ	14	0	0.21	○			○	○			複層林施業
74	6	へ	15	1	0.04				○	○			複層林施業
74	6	へ	15	2	0.22	○			○	○			複層林施業
74	6	へ	16	1	0.04				○	○			複層林施業
74	6	へ	16	2	0.28	○			○	○			複層林施業
74	6	へ	17	1	0.03				○	○			複層林施業
74	6	へ	17	2	0.16	○			○	○			複層林施業
74	6	へ	18	1	0.03				○	○			複層林施業
74	6	へ	18	2	0.15	○			○	○			複層林施業
74	6	へ	19	1	0.02				○	○			複層林施業
74	6	へ	19	2	0.15	○			○	○			複層林施業
74	6	へ	20	1	0.02				○	○			複層林施業
74	6	へ	20	2	0.19	○			○	○			複層林施業
74	6	へ	21	1	0.04				○	○			複層林施業
74	6	へ	21	2	0.15	○			○	○			複層林施業
74	6	へ	22	1	0.04				○	○			複層林施業
74	6	へ	22	2	0.21	○			○	○			複層林施業
74	6	へ	23	1	0.05				○	○			複層林施業
74	6	へ	23	2	0.20	○			○	○			複層林施業
74	6	へ	24	1	0.12				○	○			複層林施業
74	6	へ	24	2	0.39	○			○	○			複層林施業
74	6	へ	25	1	0.04				○	○			複層林施業
74	6	へ	25	2	0.20	○			○	○			複層林施業
74	6	へ	26	1	0.11				○	○			複層林施業
74	6	へ	26	2	0.20	○			○	○			複層林施業
74	6	へ	27	1	0.07				○	○			複層林施業
74	6	へ	27	2	0.22	○			○	○			複層林施業
74	6	へ	28	1	0.07	○			○	○			複層林施業
74	6	へ	28	2	0.50	○			○	○			複層林施業
75	1	い	1	0	0.23		○		○	○			伐期の延長
75	1	い	2	0	0.41		○		○	○			伐期の延長
75	1	い	3	0	0.16	○	○		○	○			伐期の延長
75	1	い	4	1	0.08		○		○	○			伐期の延長
75	1	い	4	2	0.14		○		○	○			伐期の延長
75	1	い	4	3	1.51		○		○	○			伐期の延長
75	1	い	5	1	0.57		○		○	○			伐期の延長
75	1	い	5	2	0.05		○		○	○			伐期の延長
75	1	い	6	0	0.34	○	○		○	○			伐期の延長
75	1	い	7	0	0.03		○		○	○			伐期の延長
75	1	い	8	0	0.07		○		○	○			伐期の延長
75	1	い	9	0	0.09		○		○	○			伐期の延長

林班	準林班数字	準林班	林小班	枝番	面積(ha)	植	水	山	快	保	木	木(特)	施業種
75	1	イ	11	0	0.04	○	○		○	○			伐期の延長
75	1	イ	12	0	0.06	○	○		○	○			伐期の延長
75	2	ロ	1	0	0.08		○		○	○			伐期の延長
75	2	ロ	2	0	0.07		○		○	○			伐期の延長
75	2	ロ	3	0	0.06		○		○	○			伐期の延長
75	2	ロ	4	0	0.02		○		○	○			伐期の延長
75	2	ロ	5	0	0.09		○		○	○			伐期の延長
75	2	ロ	6	0	0.02		○		○	○			伐期の延長
75	2	ロ	7	0	0.06		○		○	○			伐期の延長
75	2	ロ	8	0	0.29		○		○	○			伐期の延長
75	2	ロ	9	0	0.22		○		○	○			伐期の延長
75	2	ロ	10	0	0.04		○		○	○			伐期の延長
75	2	ロ	11	0	0.17		○		○	○			伐期の延長
75	2	ロ	12	0	0.19		○		○	○			伐期の延長
75	2	ロ	13	0	0.18		○		○	○			伐期の延長
75	4	ニ	1	0	0.55		○		○	○			伐期の延長
75	4	ニ	2	1	1.05		○		○	○			伐期の延長
75	4	ニ	2	2	0.06		○		○	○			伐期の延長
75	5	ホ	1	0	0.09		○		○	○			伐期の延長
75	5	ホ	2	0	0.32		○		○	○			伐期の延長
75	5	ホ	3	0	0.71		○		○	○			伐期の延長
75	5	ホ	4	0	0.18		○		○	○			伐期の延長
75	5	ホ	5	0	0.19		○		○	○			伐期の延長
75	5	ホ	6	0	0.21		○		○	○			伐期の延長
75	6	へ	4	0	0.17		○		○	○			伐期の延長
75	6	へ	5	0	0.08		○		○	○			伐期の延長
75	6	へ	6	0	0.11		○		○	○			伐期の延長
75	6	へ	7	0	0.06		○		○	○			伐期の延長
75	6	へ	8	0	0.05		○		○	○			伐期の延長
75	6	へ	9	0	0.05		○		○	○			伐期の延長
75	6	へ	10	0	0.05		○		○	○			伐期の延長
75	6	へ	11	0	0.05		○		○	○			伐期の延長
75	6	へ	12	0	0.03		○		○	○			伐期の延長
75	6	へ	13	0	0.04		○		○	○			伐期の延長
75	6	へ	14	0	0.06		○		○	○			伐期の延長
75	6	へ	15	0	0.06		○		○	○			伐期の延長
75	6	へ	16	0	0.05		○		○	○			伐期の延長
75	7	ト	1	0	0.13		○		○	○			伐期の延長
75	7	ト	2	0	0.13	○	○		○	○			伐期の延長
75	7	ト	3	0	0.20	○	○		○	○			伐期の延長
75	7	ト	4	0	0.11	○	○		○	○			伐期の延長
75	7	ト	5	0	0.04		○		○	○			伐期の延長
75	7	ト	6	0	0.12	○	○		○	○			伐期の延長
75	7	ト	7	0	0.09		○		○	○			伐期の延長
75	7	ト	8	0	0.14	○	○		○	○			伐期の延長
75	7	ト	9	0	0.10		○		○	○			伐期の延長
75	7	ト	10	0	0.11	○	○		○	○			伐期の延長
75	7	ト	11	0	0.05		○		○	○			伐期の延長

林班	準林班数字	準林班	林小班	枝番	面積(ha)	植	水	山	快	保	木	木(特)	施業種
75	7	ト	12	0	0.08	○	○		○	○			伐期の延長
75	7	ト	13	0	0.05		○		○	○			伐期の延長
75	7	ト	14	0	0.11	○	○		○	○			伐期の延長
75	7	ト	15	0	0.04		○		○	○			伐期の延長
75	7	ト	16	0	0.17	○	○		○	○			伐期の延長
75	7	ト	17	0	0.08		○		○	○			伐期の延長
75	7	ト	18	0	0.11	○	○		○	○			伐期の延長
75	7	ト	19	0	0.07		○		○	○			伐期の延長
75	7	ト	20	1	0.07	○	○		○	○			伐期の延長
75	7	ト	20	2	0.09		○		○	○			伐期の延長
75	7	ト	21	0	0.08		○		○	○			伐期の延長
75	7	ト	22	0	0.02		○		○	○			伐期の延長
75	8	チ	1	0	0.09		○		○	○			伐期の延長
75	8	チ	2	0	0.11		○		○	○			伐期の延長
75	8	チ	3	0	0.11		○		○	○			伐期の延長
75	8	チ	4	0	0.04		○		○	○			伐期の延長
75	8	チ	5	0	0.10		○		○	○			伐期の延長
75	8	チ	6	0	0.03		○		○	○			伐期の延長
75	8	チ	7	0	0.08		○		○	○			伐期の延長
75	8	チ	8	0	0.04		○		○	○			伐期の延長
75	8	チ	9	0	0.07		○		○	○			伐期の延長
75	8	チ	10	0	0.03		○		○	○			伐期の延長
75	8	チ	11	0	0.07		○		○	○			伐期の延長
75	8	チ	12	0	0.06		○		○	○			伐期の延長
75	8	チ	13	0	0.13		○		○	○			伐期の延長
75	8	チ	14	0	0.10		○		○	○			伐期の延長
75	8	チ	15	0	0.07		○		○	○			伐期の延長
75	8	チ	16	0	0.04		○		○	○			伐期の延長
75	8	チ	17	0	0.06		○		○	○			伐期の延長
75	8	チ	18	0	0.03		○		○	○			伐期の延長
75	8	チ	19	0	0.06		○		○	○			伐期の延長
75	8	チ	20	0	0.04		○		○	○			伐期の延長
75	8	チ	21	0	0.05		○		○	○			伐期の延長
75	8	チ	22	0	0.03		○		○	○			伐期の延長
75	8	チ	23	0	0.06		○		○	○			伐期の延長
75	8	チ	24	0	0.02		○		○	○			伐期の延長
75	8	チ	25	0	0.04		○		○	○			伐期の延長
75	8	チ	26	0	0.02		○		○	○			伐期の延長
75	8	チ	27	0	0.12		○		○	○			伐期の延長
75	8	チ	28	0	0.05		○		○	○			伐期の延長
75	8	チ	29	0	0.03		○		○	○			伐期の延長
75	8	チ	30	0	0.03		○		○	○			伐期の延長
75	8	チ	31	0	0.04		○		○	○			伐期の延長
75	8	チ	32	0	0.03		○		○	○			伐期の延長
75	8	チ	33	0	0.04		○		○	○			伐期の延長
75	8	チ	34	0	0.04		○		○	○			伐期の延長
75	8	チ	35	0	0.05		○		○	○			伐期の延長
75	8	チ	36	0	0.05		○		○	○			伐期の延長

林班	準林班数字	準林班	林小班	枝番	面積(ha)	植	水	山	快	保	木	木(特)	施業種
75	8	チ	37	0	0.05		○		○	○			伐期の延長
75	8	チ	38	0	0.04		○		○	○			伐期の延長
75	9	リ	1	0	0.09		○		○	○			伐期の延長
75	9	リ	2	0	0.07		○		○	○			伐期の延長
75	9	リ	3	0	0.05		○		○	○			伐期の延長
75	9	リ	4	0	0.05		○		○	○			伐期の延長
75	9	リ	5	0	0.05		○		○	○			伐期の延長
75	9	リ	6	0	0.05		○		○	○			伐期の延長
75	9	リ	7	0	0.10		○		○	○			伐期の延長
75	9	リ	8	0	0.08		○		○	○			伐期の延長
75	9	リ	9	0	0.07		○		○	○			伐期の延長
75	9	リ	10	0	0.08		○		○	○			伐期の延長
75	9	リ	11	0	0.06		○		○	○			伐期の延長
75	9	リ	12	0	0.08		○		○	○			伐期の延長
75	9	リ	13	0	0.08		○		○	○			伐期の延長
75	9	リ	14	0	0.08		○		○	○			伐期の延長
75	9	リ	15	0	0.05		○		○	○			伐期の延長
75	9	リ	16	0	0.08		○		○	○			伐期の延長
75	9	リ	17	0	0.07		○		○	○			伐期の延長
75	9	リ	18	0	0.08		○		○	○			伐期の延長
75	9	リ	19	0	0.06		○		○	○			伐期の延長
75	9	リ	20	0	0.06		○		○	○			伐期の延長
75	9	リ	21	0	0.07		○		○	○			伐期の延長
75	9	リ	22	0	0.06		○		○	○			伐期の延長
75	10	ヌ	1	0	0.18		○		○	○			伐期の延長
75	10	ヌ	2	0	0.43		○		○	○			伐期の延長
75	10	ヌ	3	0	0.73		○		○	○			伐期の延長
75	10	ヌ	4	1	1.49		○		○	○			伐期の延長
75	10	ヌ	4	2	0.17	○	○		○	○			伐期の延長
75	10	ヌ	5	0	0.13		○		○	○			伐期の延長
75	10	ヌ	6	0	0.78		○		○	○			伐期の延長
75	10	ヌ	7	0	0.25	○	○		○	○			伐期の延長
75	10	ヌ	8	0	0.07		○		○	○			伐期の延長
75	10	ヌ	9	1	0.44		○		○	○			伐期の延長
75	10	ヌ	9	2	0.03		○		○	○			伐期の延長
75	10	ヌ	10	0	0.19		○		○	○			伐期の延長
75	10	ヌ	11	1	0.02		○		○	○			伐期の延長
75	10	ヌ	11	2	0.02		○		○	○			伐期の延長
75	10	ヌ	12	1	0.02		○		○	○			伐期の延長
75	10	ヌ	12	2	0.02		○		○	○			伐期の延長
75	10	ヌ	13	0	0.26		○		○	○			伐期の延長
75	10	ヌ	14	0	0.60		○		○	○			伐期の延長
75	10	ヌ	15	0	0.03		○		○	○			伐期の延長
75	10	ヌ	16	0	0.03		○		○	○			伐期の延長
75	10	ヌ	17	0	0.02		○		○	○			伐期の延長
75	10	ヌ	18	0	0.03		○		○	○			伐期の延長
76	1	イ	1	1	0.14		○	○	○	○			伐期の延長
76	1	イ	1	2	0.12		○	○	○	○			伐期の延長

林班	準林班数字	準林班	林小班	枝番	面積(ha)	植	水	山	快	保	木	木(特)	施業種
76	1	イ	2	1	0.08	○	○	○	○	○			伐期の延長
76	1	イ	2	2	0.03		○	○	○	○			伐期の延長
76	1	イ	3	0	0.06		○	○	○	○			伐期の延長
76	1	イ	4	1	0.17		○	○	○	○			伐期の延長
76	1	イ	4	2	0.02		○	○	○	○			伐期の延長
76	1	イ	5	1	0.12		○	○	○	○			伐期の延長
76	1	イ	5	2	0.18	○	○	○	○	○			伐期の延長
76	1	イ	5	3	0.11		○	○	○	○			伐期の延長
76	1	イ	6	1	0.35		○	○	○	○			伐期の延長
76	1	イ	6	2	0.08		○	○	○	○			伐期の延長
76	1	イ	7	1	0.20		○	○	○	○			伐期の延長
76	1	イ	7	2	0.06	○	○	○	○	○			伐期の延長
76	1	イ	7	3	0.09		○	○	○	○			伐期の延長
76	1	イ	8	1	0.15		○	○	○	○			伐期の延長
76	1	イ	8	2	0.15		○	○	○	○			伐期の延長
76	1	イ	8	3	0.13	○	○	○	○	○			伐期の延長
76	1	イ	9	1	0.47		○	○	○	○			伐期の延長
76	1	イ	9	2	0.09	○	○	○	○	○			伐期の延長
76	1	イ	10	1	0.58		○	○	○	○			伐期の延長
76	1	イ	10	2	0.13	○	○	○	○	○			伐期の延長
76	1	イ	11	0	0.21	○	○	○	○	○			伐期の延長
76	1	イ	12	0	0.16		○	○	○	○			伐期の延長
76	1	イ	13	0	0.46		○	○	○	○			伐期の延長
76	1	イ	14	0	0.05		○	○	○	○			伐期の延長
76	1	イ	15	0	0.26	○	○		○	○			伐期の延長
76	1	イ	16	0	0.20	○	○	○	○	○			伐期の延長
76	2	ロ	1	0	0.36		○	○	○	○			伐期の延長
76	2	ロ	2	1	0.09		○	○	○	○			伐期の延長
76	2	ロ	2	2	0.14	○	○	○	○	○			伐期の延長
76	2	ロ	3	0	0.13		○	○	○	○			伐期の延長
76	2	ロ	4	0	0.62		○	○	○	○			伐期の延長
76	2	ロ	5	0	0.33		○	○	○	○			伐期の延長
76	2	ロ	6	0	0.27		○	○	○	○			伐期の延長
76	2	ロ	7	0	0.07	○	○	○	○	○			伐期の延長
76	2	ロ	8	0	0.33		○	○	○	○			伐期の延長
76	2	ロ	9	1	0.08		○	○	○	○			伐期の延長
76	2	ロ	9	2	0.16	○	○	○	○	○			伐期の延長
76	2	ロ	10	1	0.11		○	○	○	○			伐期の延長
76	2	ロ	10	2	0.15	○	○	○	○	○			伐期の延長
76	2	ロ	11	1	0.09		○	○	○	○			伐期の延長
76	2	ロ	11	2	0.23	○	○	○	○	○			伐期の延長
76	2	ロ	12	1	0.10		○	○	○	○			伐期の延長
76	2	ロ	12	2	0.18	○	○	○	○	○			伐期の延長
76	2	ロ	13	0	0.48		○	○	○	○			伐期の延長
76	2	ロ	14	1	0.21		○	○	○	○			伐期の延長
76	2	ロ	14	2	0.02		○	○	○	○			伐期の延長
76	2	ロ	14	3	0.37	○	○	○	○	○			伐期の延長
76	2	ロ	15	1	0.16		○	○	○	○			伐期の延長

林班	準林班数字	準林班	林小班	枝番	面積(ha)	植	水	山	快	保	木	木(特)	施業種
76	2	ロ	15	2	0.02		○	○	○	○			伐期の延長
76	2	ロ	15	3	0.31	○	○	○	○	○			伐期の延長
76	2	ロ	16	1	0.16		○	○	○	○			伐期の延長
76	2	ロ	16	2	0.33	○	○	○	○	○			伐期の延長
76	2	ロ	17	0	0.04	○	○	○	○	○			伐期の延長
76	2	ロ	18	0	0.03	○	○	○	○	○			伐期の延長
76	3	ハ	1	0	0.03		○	○	○	○			伐期の延長
76	3	ハ	2	0	0.05		○	○	○	○			伐期の延長
76	3	ハ	3	0	0.09		○	○	○	○			伐期の延長
76	3	ハ	4	0	0.10	○	○	○	○	○			伐期の延長
76	3	ハ	5	0	0.15	○	○	○	○	○			伐期の延長
76	3	ハ	6	0	0.24	○	○	○	○	○			伐期の延長
76	3	ハ	7	0	0.29		○	○	○	○			伐期の延長
76	3	ハ	8	0	0.08		○	○	○	○			伐期の延長
76	3	ハ	9	0	0.38		○	○	○	○			伐期の延長
76	3	ハ	10	0	0.27		○	○	○	○			伐期の延長
76	3	ハ	11	0	0.13		○	○	○	○			伐期の延長
76	3	ハ	12	0	0.21		○	○	○	○			伐期の延長
76	3	ハ	13	0	0.24		○	○	○	○			伐期の延長
76	3	ハ	14	0	0.47	○	○		○	○			伐期の延長
76	3	ハ	15	0	0.33	○	○		○	○			伐期の延長
76	3	ハ	16	0	0.26	○	○		○	○			伐期の延長
76	3	ハ	17	0	0.38	○	○		○	○			伐期の延長
76	3	ハ	18	0	0.40	○	○		○	○			伐期の延長
76	3	ハ	19	0	0.44	○	○		○	○			伐期の延長
76	3	ハ	20	0	0.56	○	○		○	○			伐期の延長
76	4	ニ	1	0	0.37		○		○	○			伐期の延長
76	4	ニ	2	0	0.50		○		○	○			伐期の延長
76	4	ニ	3	0	0.30		○		○	○			伐期の延長
76	4	ニ	4	0	0.38		○		○	○			伐期の延長
76	4	ニ	5	0	1.05		○		○	○			伐期の延長
76	4	ニ	6	1	0.07	○	○		○	○			伐期の延長
76	4	ニ	6	2	0.16		○		○	○			伐期の延長
76	4	ニ	7	0	0.23		○		○	○			伐期の延長
76	4	ニ	8	0	0.19		○		○	○			伐期の延長
76	4	ニ	9	0	0.28		○		○	○			伐期の延長
76	4	ニ	10	0	0.27		○		○	○			伐期の延長
76	4	ニ	11	0	0.20		○		○	○			伐期の延長
76	4	ニ	12	0	0.24		○		○	○			伐期の延長
76	4	ニ	13	0	0.25		○		○	○			伐期の延長
76	4	ニ	14	0	0.21		○		○	○			伐期の延長
76	4	ニ	15	0	0.24		○		○	○			伐期の延長
76	4	ニ	16	0	0.16		○		○	○			伐期の延長
76	4	ニ	17	0	0.19		○		○	○			伐期の延長
76	4	ニ	18	0	0.19		○		○	○			伐期の延長
76	4	ニ	19	0	0.40		○		○	○			伐期の延長
76	5	ホ	1	0	1.04		○		○	○			伐期の延長
76	5	ホ	2	0	0.04		○		○	○			伐期の延長

林班	準林班数字	準林班	林小班	枝番	面積(ha)	植	水	山	快	保	木	木(特)	施業種
76	5	ホ	3	0	0.50		○		○	○			伐期の延長
76	5	ホ	4	0	0.08		○		○	○			伐期の延長
76	5	ホ	5	0	0.08		○		○	○			伐期の延長
76	5	ホ	6	0	0.68		○		○	○			伐期の延長
76	5	ホ	7	0	0.04		○		○	○			伐期の延長
76	5	ホ	8	0	0.66		○		○	○			伐期の延長
76	5	ホ	9	0	0.39		○		○	○			伐期の延長
76	5	ホ	10	0	0.40		○		○	○			伐期の延長
76	5	ホ	11	0	0.30		○		○	○			伐期の延長
77	1	イ	1	1	0.40		○		○	○			伐期の延長
77	1	イ	1	2	0.41	○	○		○	○			伐期の延長
77	1	イ	2	0	0.24		○		○	○			伐期の延長
77	1	イ	3	1	0.08		○		○	○			伐期の延長
77	1	イ	3	2	0.24	○	○		○	○			伐期の延長
77	1	イ	4	0	0.17	○	○		○	○			伐期の延長
77	1	イ	5	0	0.30		○		○	○			伐期の延長
77	1	イ	6	0	0.35		○		○	○			伐期の延長
77	1	イ	7	0	0.57		○		○	○			伐期の延長
77	1	イ	8	1	0.09	○	○		○	○			伐期の延長
77	1	イ	8	2	0.24		○		○	○			伐期の延長
77	1	イ	9	0	0.33		○		○	○			伐期の延長
77	1	イ	10	1	0.09		○		○	○			伐期の延長
77	1	イ	10	2	0.32		○		○	○			伐期の延長
77	1	イ	11	0	0.11		○		○	○			伐期の延長
77	2	ロ	1	1	0.21	○	○		○	○			伐期の延長
77	2	ロ	1	2	0.29		○		○	○			伐期の延長
77	2	ロ	2	0	0.05		○		○	○			伐期の延長
77	2	ロ	3	0	0.86		○		○	○			伐期の延長
77	2	ロ	4	1	0.57		○		○	○			伐期の延長
77	2	ロ	4	2	0.84	○	○		○	○			伐期の延長
77	2	ロ	4	3	0.22	○	○		○	○			伐期の延長
77	2	ロ	5	0	0.03	○	○		○	○			伐期の延長
77	2	ロ	6	1	0.65		○		○	○			伐期の延長
77	2	ロ	6	2	0.57	○	○		○	○			伐期の延長
77	2	ロ	7	0	0.97		○		○	○			伐期の延長
77	3	ハ	1	0	0.80		○		○	○			伐期の延長
77	3	ハ	2	0	1.05		○		○	○			伐期の延長
77	3	ハ	3	0	0.66		○		○	○			伐期の延長
77	3	ハ	4	0	0.47		○		○	○			伐期の延長
77	3	ハ	5	0	0.10		○		○	○			伐期の延長
77	3	ハ	6	0	0.16		○		○	○			伐期の延長
77	3	ハ	7	0	0.77		○		○	○			伐期の延長
77	3	ハ	8	0	0.80		○		○	○			伐期の延長
77	3	ハ	9	0	0.31		○		○	○			伐期の延長
77	3	ハ	11	0	0.22		○		○	○			伐期の延長
77	4	ニ	1	0	0.30		○		○	○			伐期の延長
77	4	ニ	2	0	0.77		○		○	○			伐期の延長
77	4	ニ	3	0	0.71		○		○	○			伐期の延長

林班	準林班数字	準林班	林小班	枝番	面積(ha)	植	水	山	快	保	木	木(特)	施業種
77	4	ニ	4	0	0.37		○		○	○			伐期の延長
77	4	ニ	5	0	0.13		○		○	○			伐期の延長
77	4	ニ	6	0	0.06		○		○	○			伐期の延長
77	4	ニ	7	0	0.20		○		○	○			伐期の延長
77	4	ニ	8	0	0.44		○		○	○			伐期の延長
77	4	ニ	9	0	0.42		○		○	○			伐期の延長
77	4	ニ	10	0	0.07		○		○	○			伐期の延長
77	5	ホ	1	0	0.10		○		○	○			伐期の延長
77	5	ホ	2	0	0.12		○		○	○			伐期の延長
77	5	ホ	3	0	0.16		○		○	○			伐期の延長
77	5	ホ	4	0	0.07		○		○	○			伐期の延長
77	5	ホ	5	0	0.21		○		○	○			伐期の延長
77	5	ホ	6	0	0.33		○		○	○			伐期の延長
77	5	ホ	7	0	0.11		○		○	○			伐期の延長
77	5	ホ	8	0	0.65		○		○	○			伐期の延長
77	5	ホ	9	0	0.45		○		○	○			伐期の延長
77	5	ホ	10	0	0.40		○		○	○			伐期の延長
77	5	ホ	11	0	0.38		○		○	○			伐期の延長
77	5	ホ	12	0	0.17		○		○	○			伐期の延長
77	5	ホ	13	0	0.14		○		○	○			伐期の延長
77	5	ホ	14	0	0.15		○		○	○			伐期の延長
77	5	ホ	15	0	0.19		○		○	○			伐期の延長
77	5	ホ	16	0	0.25		○		○	○			伐期の延長
77	5	ホ	17	0	0.61		○		○	○			伐期の延長
77	5	ホ	18	0	0.94		○		○	○			伐期の延長
77	6	へ	1	0	0.38		○		○	○			伐期の延長
77	6	へ	2	0	0.25		○		○	○			伐期の延長
77	6	へ	3	0	0.23		○		○	○			伐期の延長
77	6	へ	4	0	0.26		○		○	○			伐期の延長
77	6	へ	5	0	0.26		○		○	○			伐期の延長
77	6	へ	6	0	0.22		○		○	○			伐期の延長
77	6	へ	7	0	0.20		○		○	○			伐期の延長
77	6	へ	8	0	0.15		○		○	○			伐期の延長
77	6	へ	9	0	0.07		○		○	○			伐期の延長
77	6	へ	10	0	1.40		○		○	○			伐期の延長
77	6	へ	11	0	0.12		○		○	○			伐期の延長
77	6	へ	12	0	0.45		○		○	○			伐期の延長
77	6	へ	13	0	0.29		○		○	○			伐期の延長
77	7	ト	1	0	0.09		○		○	○			伐期の延長
77	7	ト	2	0	0.13		○		○	○			伐期の延長
77	7	ト	3	0	0.11		○		○	○			伐期の延長
77	7	ト	4	0	0.47		○		○	○			伐期の延長
77	7	ト	5	0	0.71		○		○	○			伐期の延長
77	7	ト	6	0	0.73		○		○	○			伐期の延長
77	7	ト	7	0	0.64		○		○	○			伐期の延長
77	7	ト	8	0	0.71		○		○	○			伐期の延長
77	7	ト	9	0	0.80		○		○	○			伐期の延長
77	7	ト	10	0	0.28		○		○	○			伐期の延長

林班	準林班数字	準林班	林小班	枝番	面積(ha)	植	水	山	快	保	木	木(特)	施業種
77	7	ト	11	0	0.21	○	○		○	○			伐期の延長
77	7	ト	12	0	0.14		○		○	○			伐期の延長
77	7	ト	13	0	0.28	○	○		○	○			伐期の延長
78	1	イ	1	0	1.04				○	○			複層林施業
78	1	イ	2	0	0.27				○	○			複層林施業
78	1	イ	3	0	0.52	○			○	○			複層林施業
78	1	イ	4	0	1.84				○	○			複層林施業
78	1	イ	5	0	0.43				○	○			複層林施業
78	1	イ	6	0	0.93				○	○			複層林施業
78	2	ロ	1	0	1.86				○	○			複層林施業
78	2	ロ	2	0	0.56				○	○			複層林施業
78	2	ロ	3	0	0.91				○	○			複層林施業
78	2	ロ	4	0	1.83				○	○			複層林施業
78	2	ロ	5	0	1.20				○	○			複層林施業
78	2	ロ	6	0	0.75				○	○			複層林施業
78	2	ロ	7	0	0.43	○			○	○			複層林施業
78	3	ハ	1	0	0.49				○	○			複層林施業
78	3	ハ	2	0	0.21				○	○			複層林施業
78	3	ハ	3	0	1.88				○	○			複層林施業
78	3	ハ	4	0	1.45				○	○			複層林施業
78	3	ハ	5	0	0.65				○	○			複層林施業
78	3	ハ	6	0	1.32				○	○			複層林施業
78	4	ニ	1	0	3.20				○	○			複層林施業
78	5	ホ	1	0	4.53			○	○	○			複層林施業
78	5	ホ	2	0	0.22			○	○	○			複層林施業
78	5	ホ	3	0	1.66			○	○	○			複層林施業
78	5	ホ	4	0	2.18				○	○			複層林施業
78	5	ホ	5	0	0.53				○	○			複層林施業
78	5	ホ	6	0	1.43				○	○			複層林施業
78	6	ヘ	1	1	1.75				○	○			複層林施業
78	6	ヘ	1	2	0.51				○	○			複層林施業
78	6	ヘ	1	3	0.98				○	○			複層林施業
78	6	ヘ	1	4	0.53				○	○			複層林施業
78	6	ヘ	1	5	2.59				○	○			複層林施業
78	6	ヘ	2	0	0.73				○	○			複層林施業
78	6	ヘ	3	0	1.31				○	○			複層林施業
78	6	ヘ	4	0	1.09				○	○			複層林施業
78	6	ヘ	5	0	0.15				○	○			複層林施業
79	1	イ	1	0	1.70		○		○	○			伐期の延長
79	1	イ	2	0	0.92		○		○	○			伐期の延長
79	1	イ	3	1	0.36		○		○	○			伐期の延長
79	1	イ	3	2	0.47	○	○		○	○			伐期の延長
79	1	イ	4	0	0.48		○		○	○			伐期の延長
79	1	イ	5	0	0.48		○		○	○			伐期の延長
79	1	イ	6	0	0.38		○		○	○			伐期の延長
79	1	イ	7	0	0.53		○		○	○			伐期の延長
79	1	イ	8	0	0.52		○		○	○			伐期の延長
79	2	ロ	1	0	0.20		○		○	○			伐期の延長

林班	準林班数字	準林班	林小班	枝番	面積(ha)	植	水	山	快	保	木	木(特)	施業種
79	2	口	2	0	0.30		○		○	○			伐期の延長
79	2	口	3	1	0.27		○		○	○			伐期の延長
79	2	口	3	2	0.11	○	○		○	○			伐期の延長
79	2	口	4	1	0.25	○	○		○	○			伐期の延長
79	2	口	4	2	0.10	○	○		○	○			伐期の延長
79	2	口	5	0	0.34	○	○		○	○			伐期の延長
79	2	口	6	0	0.87		○		○	○			伐期の延長
79	2	口	7	0	1.44		○		○	○			伐期の延長
79	2	口	8	0	0.79		○		○	○			伐期の延長
79	3	ハ	1	0	0.71		○	○	○	○			伐期の延長
79	3	ハ	2	0	1.06		○	○	○	○			伐期の延長
79	3	ハ	3	0	0.45		○	○	○	○			伐期の延長
79	3	ハ	4	0	0.31		○	○	○	○			伐期の延長
79	3	ハ	5	0	0.15		○	○	○	○			伐期の延長
79	3	ハ	6	0	0.17		○	○	○	○			伐期の延長
79	3	ハ	7	0	0.62		○	○	○	○			伐期の延長
79	3	ハ	8	0	0.82		○	○	○	○			伐期の延長
79	3	ハ	9	0	0.23	○	○	○	○	○			伐期の延長
79	3	ハ	10	0	0.30		○	○	○	○			伐期の延長
79	3	ハ	11	0	0.46		○	○	○	○			伐期の延長
79	4	ニ	1	0	0.55		○	○	○	○			伐期の延長
79	4	ニ	2	1	0.15		○	○	○	○			伐期の延長
79	4	ニ	2	2	0.14	○	○	○	○	○			伐期の延長
79	4	ニ	3	0	0.51		○	○	○	○			伐期の延長
79	4	ニ	4	1	0.34	○	○	○	○	○			伐期の延長
79	4	ニ	4	2	0.19	○	○	○	○	○			伐期の延長
79	4	ニ	5	1	0.26		○	○	○	○			伐期の延長
79	4	ニ	5	2	0.41	○	○	○	○	○			伐期の延長
79	4	ニ	6	0	0.65		○	○	○	○			伐期の延長
79	4	ニ	7	0	0.54		○	○	○	○			伐期の延長
79	4	ニ	8	0	0.61		○	○	○	○			伐期の延長
79	4	ニ	9	0	0.70		○	○	○	○			伐期の延長
79	4	ニ	10	0	0.69		○	○	○	○			伐期の延長
79	4	ニ	11	0	0.08		○	○	○	○			伐期の延長
79	5	ホ	1	1	0.22		○	○	○	○			伐期の延長
79	5	ホ	1	2	0.36	○	○	○	○	○			伐期の延長
79	5	ホ	2	0	0.31	○	○	○	○	○			伐期の延長
79	5	ホ	3	0	0.48		○	○	○	○			伐期の延長
79	5	ホ	4	0	0.47		○	○	○	○			伐期の延長
79	5	ホ	5	1	0.37		○	○	○	○			伐期の延長
79	5	ホ	5	2	0.55	○	○	○	○	○			伐期の延長
79	5	ホ	6	0	0.21		○	○	○	○			伐期の延長
79	5	ホ	7	1	0.29	○	○	○	○	○			伐期の延長
79	5	ホ	7	2	0.10	○	○	○	○	○			伐期の延長
79	5	ホ	8	0	0.17	○	○	○	○	○			伐期の延長
79	5	ホ	9	0	0.10		○	○	○	○			伐期の延長
79	5	ホ	10	0	0.30	○	○	○	○	○			伐期の延長
79	5	ホ	11	0	0.08	○	○	○	○	○			伐期の延長

林班	準林班数字	準林班	林小班	枝番	面積(ha)	植	水	山	快	保	木	木(特)	施業種
79	5	ホ	12	0	0.14		○	○	○	○			伐期の延長
79	5	ホ	13	1	0.14		○	○	○	○			伐期の延長
79	5	ホ	13	2	0.13	○	○	○	○	○			伐期の延長
79	5	ホ	14	1	0.11	○	○	○	○	○			伐期の延長
79	5	ホ	14	2	0.14	○	○	○	○	○			伐期の延長
79	5	ホ	15	0	0.13		○	○	○	○			伐期の延長
79	6	へ	1	1	1.02		○		○	○			伐期の延長
79	6	へ	1	2	0.50	○	○		○	○			伐期の延長
79	6	へ	1	3	0.07	○	○		○	○			伐期の延長
79	6	へ	2	1	0.09	○	○		○	○			伐期の延長
79	6	へ	2	2	0.42	○	○		○	○			伐期の延長
79	6	へ	2	3	0.17		○		○	○			伐期の延長
79	6	へ	3	1	0.05	○	○		○	○			伐期の延長
79	6	へ	3	2	0.38	○	○		○	○			伐期の延長
79	6	へ	4	1	0.30		○		○	○			伐期の延長
79	6	へ	4	2	0.32	○	○		○	○			伐期の延長
79	6	へ	5	0	0.72	○	○		○	○			伐期の延長
79	6	へ	6	0	0.33	○	○		○	○			伐期の延長
79	6	へ	7	0	1.93		○		○	○			伐期の延長
79	6	へ	8	0	0.33	○	○		○	○			伐期の延長
79	6	へ	9	0	1.67		○		○	○			伐期の延長
79	7	ト	1	1	0.03		○		○	○			伐期の延長
79	7	ト	1	2	0.18		○		○	○			伐期の延長
79	7	ト	2	1	0.05		○		○	○			伐期の延長
79	7	ト	2	2	0.09		○		○	○			伐期の延長
79	7	ト	3	1	0.26	○	○		○	○			伐期の延長
79	7	ト	3	2	0.03		○		○	○			伐期の延長
79	7	ト	4	0	0.18		○		○	○			伐期の延長
79	7	ト	5	0	0.16		○		○	○			伐期の延長
79	7	ト	6	0	0.18		○		○	○			伐期の延長
79	7	ト	7	0	0.26		○		○	○			伐期の延長
79	7	ト	8	0	0.22		○		○	○			伐期の延長
79	7	ト	9	0	0.21		○		○	○			伐期の延長
79	7	ト	10	0	0.19		○		○	○			伐期の延長
79	7	ト	11	0	0.24		○		○	○			伐期の延長
79	7	ト	12	1	0.06	○	○		○	○			伐期の延長
79	7	ト	12	2	0.06		○		○	○			伐期の延長
79	7	ト	13	1	0.07	○	○		○	○			伐期の延長
79	7	ト	13	2	0.06		○		○	○			伐期の延長
79	7	ト	14	1	0.07	○	○		○	○			伐期の延長
79	7	ト	14	2	0.06		○		○	○			伐期の延長
79	7	ト	15	0	0.11		○		○	○			伐期の延長
79	7	ト	16	0	0.10	○	○		○	○			伐期の延長
79	7	ト	17	0	0.11	○	○		○	○			伐期の延長
79	7	ト	18	0	0.11	○	○		○	○			伐期の延長
79	7	ト	19	1	0.03	○	○		○	○			伐期の延長
79	7	ト	19	2	0.09	○	○		○	○			伐期の延長
79	7	ト	20	0	0.05	○	○		○	○			伐期の延長

林班	準林班数字	準林班	林小班	枝番	面積(ha)	植	水	山	快	保	木	木(特)	施業種
79	7	ト	21	1	0.10	○	○		○	○			伐期の延長
79	7	ト	21	2	0.01		○		○	○			伐期の延長
79	7	ト	22	1	0.05		○		○	○			伐期の延長
79	7	ト	22	2	0.07		○		○	○			伐期の延長
79	7	ト	23	1	0.06	○	○		○	○			伐期の延長
79	7	ト	23	2	0.09	○	○		○	○			伐期の延長
79	7	ト	24	1	0.10		○		○	○			伐期の延長
79	7	ト	24	2	0.15		○		○	○			伐期の延長
79	7	ト	25	1	0.09		○		○	○			伐期の延長
79	7	ト	25	2	0.11		○		○	○			伐期の延長
79	7	ト	26	0	0.22		○		○	○			伐期の延長
79	7	ト	27	0	0.36		○		○	○			伐期の延長
79	7	ト	28	1	0.20		○		○	○			伐期の延長
79	7	ト	28	2	0.03	○	○		○	○			伐期の延長
79	7	ト	29	1	0.18	○	○		○	○			伐期の延長
79	7	ト	29	2	0.01	○	○		○	○			伐期の延長
79	7	ト	30	1	0.08		○		○	○			伐期の延長
79	7	ト	30	2	0.03	○	○		○	○			伐期の延長
79	7	ト	31	1	0.17		○		○	○			伐期の延長
79	7	ト	31	2	0.03	○	○		○	○			伐期の延長
79	7	ト	32	1	0.29		○		○	○			伐期の延長
79	7	ト	32	2	0.08		○		○	○			伐期の延長
79	7	ト	33	1	0.11	○	○		○	○			伐期の延長
79	7	ト	33	2	0.06		○		○	○			伐期の延長
79	7	ト	34	1	0.14	○	○		○	○			伐期の延長
79	7	ト	34	2	0.07		○		○	○			伐期の延長
79	7	ト	35	1	0.15		○		○	○			伐期の延長
79	7	ト	35	2	0.04		○		○	○			伐期の延長
79	7	ト	36	0	0.20		○		○	○			伐期の延長
79	7	ト	37	0	0.09		○		○	○			伐期の延長
79	7	ト	38	0	0.18		○		○	○			伐期の延長
79	7	ト	39	0	0.08		○		○	○			伐期の延長
79	7	ト	40	0	0.11		○		○	○			伐期の延長
79	7	ト	41	0	0.11		○		○	○			伐期の延長
79	7	ト	42	1	0.11		○		○	○			伐期の延長
79	7	ト	42	2	0.02		○		○	○			伐期の延長
79	7	ト	43	1	0.13		○		○	○			伐期の延長
79	7	ト	43	2	0.09		○		○	○			伐期の延長
80	1	イ	1	0	0.37		○		○	○			伐期の延長
80	1	イ	2	0	0.63		○		○	○			伐期の延長
80	1	イ	3	0	0.08		○		○	○			伐期の延長
80	1	イ	4	0	0.29		○		○	○			伐期の延長
80	1	イ	5	0	0.22		○		○	○			伐期の延長
80	1	イ	6	0	0.22		○		○	○			伐期の延長
80	1	イ	7	0	0.72		○		○	○			伐期の延長
80	1	イ	8	0	0.42		○		○	○			伐期の延長
80	1	イ	9	0	0.43		○		○	○			伐期の延長
80	1	イ	10	0	0.01		○		○	○			伐期の延長

林班	準林班数字	準林班	林小班	枝番	面積(ha)	植	水	山	快	保	木	木(特)	施業種
80	1	イ	11	0	0.03		○		○	○			伐期の延長
80	1	イ	12	0	0.04		○		○	○			伐期の延長
80	1	イ	13	0	0.45	○	○		○	○			伐期の延長
80	1	イ	14	0	0.24		○		○	○			伐期の延長
80	1	イ	15	0	0.23		○		○	○			伐期の延長
80	1	イ	16	0	0.24		○		○	○			伐期の延長
80	1	イ	17	0	0.59		○		○	○			伐期の延長
80	2	ロ	1	0	0.43		○		○	○			伐期の延長
80	2	ロ	2	1	0.12	○	○		○	○			伐期の延長
80	2	ロ	2	2	0.11	○	○		○	○			伐期の延長
80	2	ロ	3	0	0.24		○		○	○			伐期の延長
80	2	ロ	4	0	0.36		○		○	○			伐期の延長
80	2	ロ	5	0	0.03		○		○	○			伐期の延長
80	2	ロ	6	0	0.04		○		○	○			伐期の延長
80	2	ロ	7	0	0.06		○		○	○			伐期の延長
80	2	ロ	8	0	0.47		○		○	○			伐期の延長
80	2	ロ	9	1	0.25		○		○	○			伐期の延長
80	2	ロ	9	2	0.11	○	○		○	○			伐期の延長
80	2	ロ	10	1	0.07		○		○	○			伐期の延長
80	2	ロ	10	2	0.13		○		○	○			伐期の延長
80	2	ロ	10	3	0.07	○	○		○	○			伐期の延長
80	2	ロ	11	1	0.10		○		○	○			伐期の延長
80	2	ロ	11	2	0.33		○		○	○			伐期の延長
80	2	ロ	11	3	0.08	○	○		○	○			伐期の延長
80	2	ロ	12	0	0.31		○		○	○			伐期の延長
80	2	ロ	13	1	0.07		○		○	○			伐期の延長
80	2	ロ	13	2	0.04	○	○		○	○			伐期の延長
80	2	ロ	14	1	0.07		○		○	○			伐期の延長
80	2	ロ	14	2	0.20		○		○	○			伐期の延長
80	2	ロ	14	3	0.08	○	○		○	○			伐期の延長
80	2	ロ	15	1	0.06		○		○	○			伐期の延長
80	2	ロ	15	2	0.25	○	○		○	○			伐期の延長
80	2	ロ	16	1	0.15		○		○	○			伐期の延長
80	2	ロ	16	2	0.28	○	○		○	○			伐期の延長
80	2	ロ	17	0	0.41		○		○	○			伐期の延長
80	2	ロ	18	0	0.04		○		○	○			伐期の延長
80	2	ロ	19	0	0.03		○		○	○			伐期の延長
80	2	ロ	20	0	0.03		○		○	○			伐期の延長
80	2	ロ	21	0	0.08		○		○	○			伐期の延長
80	2	ロ	22	0	0.10		○		○	○			伐期の延長
80	2	ロ	23	0	0.10	○	○		○	○			伐期の延長
80	2	ロ	24	1	0.34		○		○	○			伐期の延長
80	2	ロ	24	2	0.06	○	○		○	○			伐期の延長
80	2	ロ	25	1	0.19		○		○	○			伐期の延長
80	2	ロ	25	2	0.06	○	○		○	○			伐期の延長
80	2	ロ	26	1	0.20		○		○	○			伐期の延長
80	2	ロ	26	2	0.06	○	○		○	○			伐期の延長
80	2	ロ	27	0	0.03		○		○	○			伐期の延長

林班	準林班数字	準林班	林小班	枝番	面積(ha)	植	水	山	快	保	木	木(特)	施業種
80	2	口	28	0	0.05		○		○	○			伐期の延長
80	2	口	29	0	0.16	○	○		○	○			伐期の延長
80	2	口	30	0	0.10	○	○		○	○			伐期の延長
80	2	口	31	0	0.11	○	○		○	○			伐期の延長
80	2	口	32	1	0.05	○	○		○	○			伐期の延長
80	2	口	32	2	0.05		○		○	○			伐期の延長
80	2	口	33	0	0.15	○	○		○	○			伐期の延長
80	2	口	34	1	0.23		○		○	○			伐期の延長
80	2	口	34	2	0.04	○	○		○	○			伐期の延長
80	2	口	35	0	0.32		○		○	○			伐期の延長
80	3	ハ	1	0	0.33		○		○	○			伐期の延長
80	3	ハ	2	0	0.09		○		○	○			伐期の延長
80	3	ハ	3	0	0.06	○	○		○	○			伐期の延長
80	3	ハ	4	0	0.09	○	○		○	○			伐期の延長
80	3	ハ	5	0	0.08	○	○		○	○			伐期の延長
80	3	ハ	6	0	0.05	○	○		○	○			伐期の延長
80	3	ハ	7	0	0.08	○	○		○	○			伐期の延長
80	3	ハ	8	0	0.10	○	○		○	○			伐期の延長
80	3	ハ	9	0	0.18		○		○	○			伐期の延長
80	3	ハ	10	0	0.16		○		○	○			伐期の延長
80	3	ハ	11	0	0.13		○		○	○			伐期の延長
80	3	ハ	12	0	0.16		○		○	○			伐期の延長
80	3	ハ	13	0	0.15		○		○	○			伐期の延長
80	3	ハ	14	0	0.22		○		○	○			伐期の延長
80	5	ホ	1	0	2.89		○		○	○			伐期の延長
80	5	ホ	2	0	0.49		○		○	○			伐期の延長
80	5	ホ	3	0	0.17		○		○	○			伐期の延長
80	5	ホ	4	0	0.14		○		○	○			伐期の延長
80	5	ホ	5	1	0.23		○		○	○			伐期の延長
80	5	ホ	5	2	0.54	○	○		○	○			伐期の延長
80	5	ホ	6	1	0.94		○		○	○			伐期の延長
80	5	ホ	6	2	0.05	○	○		○	○			伐期の延長
80	6	へ	1	0	0.72		○		○	○			伐期の延長
80	6	へ	2	0	0.52		○		○	○			伐期の延長
80	6	へ	3	0	0.69		○		○	○			伐期の延長
80	6	へ	4	0	0.73		○		○	○			伐期の延長
80	6	へ	5	0	0.78		○		○	○			伐期の延長
80	6	へ	6	0	0.63		○		○	○			伐期の延長
80	6	へ	7	0	0.72		○		○	○			伐期の延長
80	6	へ	8	0	1.06		○		○	○			伐期の延長
80	7	ト	1	0	0.59		○	○	○	○			伐期の延長
80	7	ト	2	0	0.36		○	○	○	○			伐期の延長
80	7	ト	3	0	0.36		○	○	○	○			伐期の延長
80	7	ト	4	0	0.33		○	○	○	○			伐期の延長
80	7	ト	5	0	0.33		○	○	○	○			伐期の延長
80	7	ト	6	1	0.82		○	○	○	○			伐期の延長
80	7	ト	6	2	0.09		○	○	○	○			伐期の延長
80	7	ト	7	1	1.37		○	○	○	○			伐期の延長

林班	準林班数字	準林班	林小班	枝番	面積(ha)	植	水	山	快	保	木	木(特)	施業種
80	7	ト	7	2	0.08		○	○	○	○			伐期の延長
80	7	ト	8	1	1.28		○	○	○	○			伐期の延長
80	7	ト	8	2	0.13		○	○	○	○			伐期の延長
80	7	ト	9	1	1.20		○	○	○	○			伐期の延長
80	7	ト	9	2	0.20		○	○	○	○			伐期の延長
80	7	ト	10	0	0.58		○	○	○	○			伐期の延長
80	7	ト	11	0	0.09		○		○	○			伐期の延長
80	7	ト	12	0	0.21		○		○	○			伐期の延長
80	7	ト	13	1	0.17		○		○	○			伐期の延長
80	7	ト	13	2	0.02		○		○	○			伐期の延長
80	7	ト	14	1	0.18		○		○	○			伐期の延長
80	7	ト	14	2	0.01		○		○	○			伐期の延長
80	7	ト	15	0	0.16		○		○	○			伐期の延長
80	7	ト	16	0	0.16		○	○	○	○			伐期の延長
80	7	ト	17	1	0.06		○	○	○	○			伐期の延長
80	7	ト	17	2	0.05		○	○	○	○			伐期の延長
80	7	ト	19	0	0.02		○	○	○	○			伐期の延長
80	8	チ	1	1	1.64		○	○	○	○			伐期の延長
80	8	チ	1	2	0.19		○	○	○	○			伐期の延長
80	8	チ	2	1	2.01		○	○	○	○			伐期の延長
80	8	チ	2	2	0.08		○	○	○	○			伐期の延長
80	8	チ	3	1	1.22		○	○	○	○			伐期の延長
80	8	チ	3	2	0.07		○	○	○	○			伐期の延長
80	8	チ	4	0	0.02		○	○	○	○			伐期の延長
80	8	チ	5	0	0.02		○	○	○	○			伐期の延長
80	8	チ	6	0	0.02		○	○	○	○			伐期の延長
80	8	チ	7	0	0.01		○	○	○	○			伐期の延長
80	8	チ	8	0	0.01		○	○	○	○			伐期の延長
80	8	チ	9	0	0.01		○	○	○	○			伐期の延長
80	8	チ	10	0	0.01		○	○	○	○			伐期の延長
80	8	チ	11	0	0.01		○	○	○	○			伐期の延長
80	8	チ	12	0	0.01		○	○	○	○			伐期の延長
80	8	チ	14	0	0.01		○		○	○			伐期の延長
80	8	チ	16	0	0.02		○		○	○			伐期の延長
80	8	チ	17	1	0.01		○		○	○			伐期の延長
80	8	チ	17	2	0.02		○		○	○			伐期の延長
80	8	チ	18	1	0.02		○	○	○	○			伐期の延長
80	8	チ	18	2	0.01		○	○	○	○			伐期の延長
80	8	チ	32	0	0.14		○		○	○			伐期の延長
80	8	チ	33	0	0.02		○	○	○	○			伐期の延長
80	8	チ	34	0	0.02		○		○	○			伐期の延長
80	8	チ	37	0	0.02		○		○	○			伐期の延長
80	8	チ	38	0	0.04		○		○	○			伐期の延長
80	9	リ	1	1	0.68		○	○	○	○			伐期の延長
80	9	リ	1	2	0.15		○	○	○	○			伐期の延長
80	9	リ	2	1	0.72		○	○	○	○			伐期の延長
80	9	リ	2	2	0.06		○	○	○	○			伐期の延長
80	9	リ	3	1	1.62		○	○	○	○			伐期の延長

林班	準林班数字	準林班	林小班	枝番	面積(ha)	植	水	山	快	保	木	木(特)	施業種
80	9	リ	3	2	0.03		○	○	○	○			伐期の延長
80	9	リ	4	0	2.15		○	○	○	○			伐期の延長
80	9	リ	5	0	0.03		○	○	○	○			伐期の延長
80	10	ヌ	1	0	3.30		○	○	○	○			伐期の延長
81	1	イ	1	0	2.31			○	○	○			長伐期施業
81	1	イ	2	0	3.06	○		○	○	○			長伐期施業
81	1	イ	3	0	0.48			○	○	○			長伐期施業
81	1	イ	4	1	1.12			○	○	○			長伐期施業
81	1	イ	4	2	0.59	○		○	○	○			長伐期施業
81	1	イ	4	3	0.09			○	○	○			長伐期施業
81	2	ロ	1	0	0.60	○		○	○	○			長伐期施業
81	2	ロ	2	0	0.65			○	○	○			長伐期施業
81	2	ロ	3	1	0.82			○	○	○			長伐期施業
81	2	ロ	3	2	0.67	○		○	○	○			長伐期施業
81	2	ロ	3	3	0.41	○		○	○	○			長伐期施業
81	2	ロ	4	1	1.84			○	○	○			長伐期施業
81	2	ロ	4	2	0.09			○	○	○			長伐期施業
81	2	ロ	5	1	1.36			○	○	○			長伐期施業
81	2	ロ	5	2	0.02			○	○	○			長伐期施業
81	3	ハ	1	1	0.66	○		○	○	○			長伐期施業
81	3	ハ	1	2	0.54	○		○	○	○			長伐期施業
81	3	ハ	2	1	0.95	○		○	○	○			長伐期施業
81	3	ハ	2	2	1.00	○		○	○	○			長伐期施業
81	3	ハ	3	1	1.12	○		○	○	○			長伐期施業
81	3	ハ	3	2	0.12	○		○	○	○			長伐期施業
81	3	ハ	4	0	0.06			○	○	○			長伐期施業
81	3	ハ	5	1	0.10			○	○	○			長伐期施業
81	3	ハ	5	2	0.11	○		○	○	○			長伐期施業
81	3	ハ	5	3	0.15	○		○	○	○			長伐期施業
81	3	ハ	6	0	1.16			○	○	○			長伐期施業
81	4	ニ	1	1	0.30	○		○	○	○			長伐期施業
81	4	ニ	1	2	0.51	○		○	○	○			長伐期施業
81	4	ニ	2	0	0.04			○	○	○			長伐期施業
81	4	ニ	3	1	0.64	○		○	○	○			長伐期施業
81	4	ニ	3	2	0.19			○	○	○			長伐期施業
81	4	ニ	3	3	0.18	○		○	○	○			長伐期施業
81	4	ニ	3	4	0.09	○		○	○	○			長伐期施業
81	4	ニ	4	0	0.26			○	○	○			長伐期施業
81	4	ニ	5	0	0.18			○	○	○			長伐期施業
81	4	ニ	6	1	0.84	○		○	○	○			長伐期施業
81	4	ニ	6	2	0.23			○	○	○			長伐期施業
81	4	ニ	6	3	0.56	○		○	○	○			長伐期施業
81	4	ニ	7	0	0.04			○	○	○			長伐期施業
81	4	ニ	8	1	0.33	○		○	○	○			長伐期施業
81	4	ニ	8	2	0.37	○		○	○	○			長伐期施業
81	4	ニ	9	0	0.11			○	○	○			長伐期施業
81	5	ホ	1	1	0.38	○		○	○	○			長伐期施業
81	5	ホ	1	2	0.29			○	○	○			長伐期施業

林班	準林班数字	準林班	林小班	枝番	面積(ha)	植	水	山	快	保	木	木(特)	施業種
81	5	ホ	1	3	0.99	○		○	○	○			長伐期施業
81	5	ホ	1	4	0.25			○	○	○			長伐期施業
81	5	ホ	2	1	1.56	○			○	○			長伐期施業
81	5	ホ	2	2	0.35				○	○			長伐期施業
81	5	ホ	2	3	0.05				○	○			長伐期施業
81	5	ホ	3	1	1.78				○	○			長伐期施業
81	5	ホ	3	2	0.15				○	○			長伐期施業
81	6	へ	2	0	1.87				○	○			長伐期施業
81	6	へ	3	0	0.09				○	○			長伐期施業
82	1	イ	1	0	0.08			○	○	○			複層林施業
82	1	イ	2	0	6.45			○	○	○			複層林施業
82	1	イ	3	0	0.61			○	○	○			複層林施業
82	1	イ	4	0	0.81			○	○	○			複層林施業
82	1	イ	5	0	0.08			○	○	○			複層林施業
82	2	ロ	1	0	8.15			○	○	○			複層林施業
82	2	ロ	2	0	0.85			○	○	○			複層林施業
82	3	ハ	1	0	6.65			○	○	○			複層林施業
82	4	ニ	1	0	6.09			○	○	○			複層林施業
82	4	ニ	2	0	0.60			○	○	○			複層林施業
82	4	ニ	3	0	0.07			○	○	○			複層林施業
82	5	ホ	1	0	3.04			○	○	○			複層林施業
82	5	ホ	2	1	1.20			○	○	○			複層林施業
82	5	ホ	2	2	0.08			○	○	○			複層林施業
82	5	ホ	3	0	0.09				○	○			複層林施業
82	5	ホ	4	0	0.20			○	○	○			複層林施業
82	5	ホ	6	0	0.07			○	○	○			複層林施業
82	5	ホ	7	0	0.62				○	○			複層林施業
82	6	へ	1	1	0.14				○	○			複層林施業
82	6	へ	1	2	0.35				○	○			複層林施業
82	6	へ	1	3	0.36			○	○	○			複層林施業
82	6	へ	1	4	0.12			○	○	○			複層林施業
82	6	へ	1	5	0.18			○	○	○			複層林施業
82	6	へ	2	1	0.19			○	○	○			複層林施業
82	6	へ	2	2	4.31			○	○	○			複層林施業
82	6	へ	2	3	0.36			○	○	○			複層林施業
82	7	ト	1	0	3.82			○	○	○			複層林施業
82	7	ト	2	1	0.45	○		○	○	○			複層林施業
82	7	ト	2	2	0.33			○	○	○			複層林施業
82	7	ト	3	1	0.13	○		○	○	○			複層林施業
82	7	ト	3	2	0.18			○	○	○			複層林施業
82	7	ト	4	0	0.42	○		○	○	○			複層林施業
82	8	チ	1	0	1.32			○	○	○			複層林施業
82	8	チ	2	0	0.79			○	○	○			複層林施業
82	8	チ	3	0	2.72			○	○	○			複層林施業
82	8	チ	4	0	0.67			○	○	○			複層林施業
82	9	リ	1	0	0.13			○	○	○			複層林施業
82	9	リ	2	1	2.53			○	○	○			複層林施業
82	9	リ	2	2	1.16	○		○	○	○			複層林施業

林班	準林班数字	準林班	林小班	枝番	面積(ha)	植	水	山	快	保	木	木(特)	施業種
82	9	リ	3	1	0.68			○	○	○			複層林施業
82	9	リ	3	2	0.25	○		○	○	○			複層林施業
82	9	リ	3	3	0.03			○	○	○			複層林施業
83	1	イ	1	1	0.94			○	○	○			複層林施業
83	1	イ	1	2	0.08	○		○	○	○			複層林施業
83	1	イ	2	1	4.06			○	○	○			複層林施業
83	1	イ	2	2	0.24	○		○	○	○			複層林施業
83	2	ロ	1	0	3.98			○	○	○			複層林施業
83	2	ロ	2	0	1.51			○	○	○			複層林施業
83	3	ハ	1	0	0.78			○	○	○			複層林施業
83	3	ハ	2	0	1.85				○	○			複層林施業
83	3	ハ	3	0	2.05			○	○	○			複層林施業
83	4	ニ	1	0	0.69				○	○			複層林施業
83	4	ニ	2	0	0.09				○	○			複層林施業
83	4	ニ	3	0	0.63				○	○			複層林施業
83	4	ニ	4	0	0.69			○	○	○			複層林施業
83	4	ニ	5	0	0.44			○	○	○			複層林施業
83	4	ニ	6	0	0.20			○	○	○			複層林施業
83	4	ニ	7	0	0.48				○	○			複層林施業
83	4	ニ	8	0	0.42				○	○			複層林施業
83	4	ニ	9	0	0.19				○	○			複層林施業
83	4	ニ	10	0	0.26				○	○			複層林施業
83	4	ニ	11	0	0.42				○	○			複層林施業
83	4	ニ	12	0	0.13				○	○			複層林施業
83	4	ニ	13	0	0.14				○	○			複層林施業
83	4	ニ	14	0	0.50				○	○			複層林施業
83	5	ホ	1	0	1.08				○	○			複層林施業
83	5	ホ	2	0	0.29				○	○			複層林施業
83	5	ホ	3	0	0.18				○	○			複層林施業
83	5	ホ	4	0	0.50				○	○			複層林施業
83	5	ホ	5	0	2.99				○	○			複層林施業
83	5	ホ	6	0	0.11				○	○			複層林施業
83	6	へ	1	0	0.53				○	○			複層林施業
83	6	へ	2	0	0.18				○	○			複層林施業
83	6	へ	3	0	0.02				○	○			複層林施業
83	6	へ	4	0	0.03				○	○			複層林施業
83	6	へ	5	0	0.16				○	○			複層林施業
83	6	へ	6	0	0.41				○	○			複層林施業
83	6	へ	7	0	0.52				○	○			複層林施業
83	6	へ	8	0	0.10				○	○			複層林施業
83	6	へ	9	0	0.14			○	○	○			複層林施業
83	6	へ	10	0	0.64			○	○	○			複層林施業
83	6	へ	11	0	0.31			○	○	○			複層林施業
83	6	へ	12	0	0.28			○	○	○			複層林施業
83	6	へ	13	0	0.06			○	○	○			複層林施業
83	6	へ	14	0	0.22			○	○	○			複層林施業
83	6	へ	15	0	0.29			○	○	○			複層林施業
83	6	へ	16	0	0.40			○	○	○			複層林施業

林班	準林班数字	準林班	林小班	枝番	面積(ha)	植	水	山	快	保	木	木(特)	施業種
83	6	へ	17	0	3.11			○	○	○			複層林施業
83	6	へ	18	0	0.08			○	○	○			複層林施業
83	6	へ	19	0	0.11			○	○	○			複層林施業
83	6	へ	20	0	0.16			○	○	○			複層林施業
83	6	へ	21	0	0.55			○	○	○			複層林施業
83	6	へ	22	0	0.41			○	○	○			複層林施業
83	6	へ	23	0	0.58			○	○	○			複層林施業
83	7	ト	1	0	0.89			○	○	○			複層林施業
83	7	ト	2	0	0.47			○	○	○			複層林施業
83	7	ト	3	0	0.70			○	○	○			複層林施業
83	7	ト	4	1	0.02			○	○	○			複層林施業
83	7	ト	4	2	0.21			○	○	○			複層林施業
83	7	ト	5	0	0.32			○	○	○			複層林施業
83	7	ト	6	0	0.61			○	○	○			複層林施業
83	7	ト	7	0	0.63			○	○	○			複層林施業
83	7	ト	8	0	0.72			○	○	○			複層林施業
84	1	イ	1	1	0.23				○				長伐期施業
84	1	イ	1	2	2.07			○	○				長伐期施業
84	1	イ	1	3	0.32			○	○				長伐期施業
84	1	イ	1	4	0.04				○				長伐期施業
84	1	イ	2	0	2.39			○	○				長伐期施業
84	2	ロ	1	0	0.18	○			○				長伐期施業
84	2	ロ	2	0	1.60				○				長伐期施業
84	3	ハ	1	0	0.07				○				長伐期施業
84	3	ハ	2	0	0.95				○				長伐期施業
84	3	ハ	3	0	1.39				○				長伐期施業
84	3	ハ	4	0	1.14				○				長伐期施業
84	3	ハ	5	0	0.47				○				長伐期施業
84	3	ハ	6	0	0.41				○				長伐期施業
84	4	ニ	1	0	0.08			○	○				長伐期施業
84	4	ニ	2	1	0.12	○		○	○				長伐期施業
84	4	ニ	2	2	1.60				○				長伐期施業
84	4	ニ	2	3	0.35	○			○				長伐期施業
84	4	ニ	3	0	1.76				○				長伐期施業
84	4	ニ	4	0	0.46				○				長伐期施業
84	4	ニ	5	0	0.45				○				長伐期施業
85	1	イ	1	0	0.43				○				長伐期施業
85	1	イ	2	0	0.75				○				長伐期施業
85	1	イ	3	0	0.60				○				長伐期施業
85	1	イ	4	1	0.25				○				長伐期施業
85	1	イ	4	2	0.46				○				長伐期施業
85	1	イ	5	0	0.36	○			○				長伐期施業
85	1	イ	6	0	0.98				○				長伐期施業
85	1	イ	7	0	0.51				○				長伐期施業
85	1	イ	8	1	0.05				○				長伐期施業
85	1	イ	8	2	0.05				○				長伐期施業
85	1	イ	9	1	0.12				○				長伐期施業
85	1	イ	9	2	0.53				○				長伐期施業

林班	準林班数字	準林班	林小班	枝番	面積(ha)	植	水	山	快	保	木	木(特)	施業種
85	1	イ	10	0	0.06				○				長伐期施業
85	1	イ	11	0	0.85				○				長伐期施業
85	1	イ	12	0	0.43				○				長伐期施業
85	1	イ	13	1	0.01				○				長伐期施業
85	1	イ	13	2	0.04				○				長伐期施業
85	1	イ	13	3	0.02				○				長伐期施業
85	2	ロ	1	0	0.09				○				長伐期施業
85	2	ロ	2	0	0.24				○				長伐期施業
85	2	ロ	3	0	0.51				○				長伐期施業
85	2	ロ	4	1	0.26				○				長伐期施業
85	2	ロ	4	2	0.33	○			○				長伐期施業
85	2	ロ	4	3	0.32				○				長伐期施業
85	2	ロ	4	4	0.17				○				長伐期施業
85	2	ロ	5	0	0.18				○				長伐期施業
85	2	ロ	6	0	0.16				○				長伐期施業
85	2	ロ	7	0	0.06				○				長伐期施業
85	2	ロ	8	1	0.04	○			○				長伐期施業
85	2	ロ	8	2	0.05				○				長伐期施業
85	2	ロ	9	0	0.38				○				長伐期施業
85	2	ロ	10	1	0.09				○				長伐期施業
85	2	ロ	10	2	0.24	○			○				長伐期施業
85	2	ロ	11	1	0.24			○	○				長伐期施業
85	2	ロ	11	2	0.14	○		○	○				長伐期施業
85	2	ロ	11	3	0.23			○	○				長伐期施業
85	2	ロ	12	0	0.92				○				長伐期施業
85	2	ロ	13	0	0.36				○				長伐期施業
85	2	ロ	14	0	0.66				○				長伐期施業
85	2	ロ	15	0	0.33				○				長伐期施業
85	2	ロ	16	0	0.16				○				長伐期施業
85	2	ロ	17	0	0.40				○				長伐期施業
85	2	ロ	18	0	0.17				○				長伐期施業
85	2	ロ	19	0	0.17				○				長伐期施業
85	3	ハ	1	1	0.11			○	○				長伐期施業
85	3	ハ	1	2	0.40			○	○				長伐期施業
85	3	ハ	2	0	0.60			○	○				長伐期施業
85	3	ハ	3	0	0.18				○				長伐期施業
85	3	ハ	4	0	0.12				○				長伐期施業
85	3	ハ	5	0	0.17			○	○				長伐期施業
85	3	ハ	6	0	0.13				○				長伐期施業
85	3	ハ	7	0	1.68			○	○				長伐期施業
85	3	ハ	8	0	0.13				○				長伐期施業
85	3	ハ	9	0	0.13				○				長伐期施業
85	3	ハ	10	0	0.32				○				長伐期施業
85	3	ハ	11	0	0.21				○				長伐期施業
85	3	ハ	12	1	0.22				○				長伐期施業
85	3	ハ	12	2	0.08				○				長伐期施業
85	3	ハ	13	0	0.23				○				長伐期施業
85	3	ハ	14	0	0.73				○				長伐期施業

林班	準林班数字	準林班	林小班	枝番	面積(ha)	植	水	山	快	保	木	木(特)	施業種
85	3	ハ	15	0	0.32				○				長伐期施業
85	3	ハ	16	0	0.61				○				長伐期施業
85	3	ハ	17	1	0.33				○				長伐期施業
85	3	ハ	17	2	0.28				○				長伐期施業
85	3	ハ	18	0	0.28				○				長伐期施業
85	3	ハ	19	0	0.12				○				長伐期施業
85	3	ハ	20	1	0.07				○				長伐期施業
85	3	ハ	20	2	0.06				○				長伐期施業
85	3	ハ	20	3	0.25				○				長伐期施業
85	4	ニ	1	0	0.19				○				長伐期施業
85	4	ニ	2	0	0.10				○				長伐期施業
85	4	ニ	3	0	0.11			○	○				長伐期施業
85	4	ニ	4	0	0.17			○	○				長伐期施業
85	4	ニ	5	0	0.21	○			○				長伐期施業
85	4	ニ	6	1	0.02				○				長伐期施業
85	4	ニ	6	2	0.10	○			○				長伐期施業
85	4	ニ	6	3	0.06	○			○				長伐期施業
85	4	ニ	7	1	1.33	○			○				長伐期施業
85	4	ニ	7	2	0.15				○				長伐期施業
85	4	ニ	7	3	0.11				○				長伐期施業
85	4	ニ	7	4	0.34				○				長伐期施業
85	4	ニ	8	0	0.32				○				長伐期施業
85	4	ニ	9	0	0.27			○	○				長伐期施業
85	4	ニ	10	0	1.81				○				長伐期施業
85	4	ニ	11	0	0.56				○				長伐期施業
85	4	ニ	12	0	0.87				○				長伐期施業
85	4	ニ	13	0	0.28				○				長伐期施業
85	4	ニ	14	0	1.02				○				長伐期施業
85	4	ニ	15	0	1.02				○				長伐期施業
85	4	ニ	16	1	0.54				○				長伐期施業
85	4	ニ	16	2	0.28				○				長伐期施業
85	4	ニ	17	0	0.05	○		○	○				長伐期施業
85	5	ホ	1	0	0.06				○				長伐期施業
85	5	ホ	2	1	0.09				○				長伐期施業
85	5	ホ	2	2	0.03				○				長伐期施業
85	5	ホ	3	1	0.08				○				長伐期施業
85	5	ホ	3	2	0.03				○				長伐期施業
85	5	ホ	4	1	0.10				○				長伐期施業
85	5	ホ	4	2	0.04				○				長伐期施業
85	5	ホ	5	1	0.08				○				長伐期施業
85	5	ホ	5	2	0.03				○				長伐期施業
85	5	ホ	6	1	0.21				○				長伐期施業
85	5	ホ	6	2	0.06				○				長伐期施業
85	5	ホ	6	3	0.12				○				長伐期施業
85	5	ホ	7	1	0.46				○				長伐期施業
85	5	ホ	7	2	0.44	○			○				長伐期施業
85	5	ホ	8	0	0.02				○				長伐期施業
85	5	ホ	9	1	0.26				○				長伐期施業

林班	準林班数字	準林班	林小班	枝番	面積(ha)	植	水	山	快	保	木	木(特)	施業種
85	5	ホ	9	2	0.30	○			○				長伐期施業
85	5	ホ	10	1	0.21				○				長伐期施業
85	5	ホ	10	2	0.18	○			○				長伐期施業
85	5	ホ	11	0	0.47				○				長伐期施業
85	6	〜	1	0	0.43			○	○				長伐期施業
85	6	〜	2	1	0.43				○				長伐期施業
85	6	〜	2	2	0.75				○				長伐期施業
85	6	〜	3	1	0.10			○	○				長伐期施業
85	6	〜	3	2	0.10			○	○				長伐期施業
85	6	〜	4	1	0.20				○				長伐期施業
85	6	〜	4	2	0.09				○				長伐期施業
85	6	〜	5	0	0.17	○			○				長伐期施業
85	6	〜	6	0	0.15	○			○				長伐期施業
85	6	〜	7	0	0.15	○			○				長伐期施業
85	6	〜	8	0	0.09	○			○				長伐期施業
85	6	〜	9	0	0.06	○			○				長伐期施業
85	6	〜	10	0	0.08	○			○				長伐期施業
85	6	〜	11	0	0.08	○			○				長伐期施業
85	6	〜	12	0	0.08	○			○				長伐期施業
85	6	〜	13	0	0.08	○			○				長伐期施業
85	6	〜	14	0	0.02				○				長伐期施業
85	6	〜	15	0	0.03				○				長伐期施業
85	6	〜	16	0	0.03				○				長伐期施業
85	6	〜	17	0	0.02				○				長伐期施業
85	6	〜	18	0	0.03				○				長伐期施業
85	6	〜	19	0	0.02				○				長伐期施業
85	6	〜	20	0	0.03	○			○				長伐期施業
85	6	〜	21	0	0.03				○				長伐期施業
85	6	〜	22	0	0.02				○				長伐期施業
85	6	〜	23	0	0.02				○				長伐期施業
85	6	〜	24	0	0.02				○				長伐期施業
85	6	〜	25	0	0.02	○			○				長伐期施業
85	6	〜	26	0	0.02				○				長伐期施業
85	6	〜	27	0	0.02				○				長伐期施業
85	6	〜	28	0	0.03				○				長伐期施業
85	6	〜	29	0	0.03				○				長伐期施業
85	6	〜	30	0	0.02				○				長伐期施業
85	6	〜	31	0	0.03	○			○				長伐期施業
85	6	〜	32	0	0.02	○			○				長伐期施業
85	6	〜	33	0	0.01	○			○				長伐期施業
85	6	〜	34	0	0.30				○				長伐期施業
85	6	〜	35	1	0.14				○				長伐期施業
85	6	〜	35	2	0.03	○			○				長伐期施業
85	6	〜	36	1	0.12				○				長伐期施業
85	6	〜	36	2	0.06	○			○				長伐期施業
85	6	〜	37	0	0.19				○				長伐期施業
85	6	〜	38	1	0.17				○				長伐期施業
85	6	〜	38	2	0.05			○	○				長伐期施業

林班	準林班数字	準林班	林小班	枝番	面積(ha)	植	水	山	快	保	木	木(特)	施業種
85	7	ト	1	1	0.33				○				長伐期施業
85	7	ト	1	2	0.06				○				長伐期施業
85	7	ト	1	3	0.17				○				長伐期施業
85	7	ト	2	1	0.60				○				長伐期施業
85	7	ト	2	2	0.18				○				長伐期施業
85	7	ト	2	3	0.58	○			○				長伐期施業
85	7	ト	2	4	0.26	○			○				長伐期施業
85	7	ト	2	5	0.38	○			○				長伐期施業
85	7	ト	3	0	0.78			○	○				長伐期施業
85	7	ト	4	0	0.39			○	○				長伐期施業
85	7	ト	5	1	0.13			○	○				長伐期施業
85	7	ト	5	2	0.07			○	○				長伐期施業
85	7	ト	6	0	0.10			○	○				長伐期施業
85	7	ト	7	0	0.12				○				長伐期施業
85	7	ト	8	0	0.19				○				長伐期施業
85	7	ト	9	0	0.25				○				長伐期施業
85	7	ト	10	0	0.13				○				長伐期施業
85	7	ト	11	0	0.18				○				長伐期施業
85	7	ト	12	0	0.18				○				長伐期施業
85	7	ト	13	0	0.38				○				長伐期施業
85	7	ト	14	0	0.19				○				長伐期施業
85	7	ト	15	0	1.08				○				長伐期施業
85	7	ト	16	0	0.61				○				長伐期施業
85	7	ト	17	0	0.69				○				長伐期施業
85	7	ト	18	0	0.31				○				長伐期施業
85	8	チ	1	0	0.12				○				長伐期施業
85	8	チ	2	0	0.66				○				長伐期施業
85	8	チ	3	0	0.51				○				長伐期施業
85	8	チ	4	0	0.51				○				長伐期施業
85	8	チ	5	0	0.55				○				長伐期施業
85	8	チ	6	1	0.31				○				長伐期施業
85	8	チ	6	2	0.46	○			○				長伐期施業
85	8	チ	7	1	0.07	○			○				長伐期施業
85	8	チ	7	2	0.46				○				長伐期施業
85	8	チ	8	0	0.05				○				長伐期施業
85	8	チ	9	0	0.05				○				長伐期施業
85	8	チ	10	0	0.05				○				長伐期施業
85	8	チ	11	0	0.06				○				長伐期施業
85	8	チ	12	0	2.43				○				長伐期施業
85	8	チ	13	0	0.36				○				長伐期施業
85	8	チ	14	0	0.06				○				長伐期施業
85	8	チ	15	0	0.09				○				長伐期施業
85	9	リ	1	0	0.62				○				長伐期施業
85	9	リ	2	0	0.26				○				長伐期施業
86	1	イ	1	0	0.52				○				長伐期施業
86	1	イ	2	0	0.39				○				長伐期施業
86	1	イ	3	0	0.60				○				長伐期施業
86	1	イ	4	0	0.15				○				長伐期施業

林班	準林班数字	準林班	林小班	枝番	面積(ha)	植	水	山	快	保	木	木(特)	施業種
86	1	イ	5	0	0.20				○				長伐期施業
86	1	イ	6	0	0.25				○				長伐期施業
86	1	イ	7	0	0.08				○				長伐期施業
86	1	イ	8	0	0.04				○				長伐期施業
86	1	イ	9	0	0.67				○				長伐期施業
86	1	イ	10	0	0.44				○				長伐期施業
86	1	イ	11	0	0.25				○				長伐期施業
86	1	イ	12	0	0.02				○				長伐期施業
86	1	イ	13	1	0.17	○			○				長伐期施業
86	1	イ	13	2	0.02				○				長伐期施業
86	1	イ	14	0	0.31				○				長伐期施業
86	1	イ	15	0	0.35				○				長伐期施業
86	2	ロ	1	0	0.27			○	○				長伐期施業
86	2	ロ	2	0	0.62				○				長伐期施業
86	2	ロ	3	0	0.21	○			○				長伐期施業
86	2	ロ	4	0	0.36	○		○	○				長伐期施業
86	2	ロ	5	0	0.20				○				長伐期施業
86	2	ロ	6	0	0.28			○	○				長伐期施業
86	2	ロ	7	0	0.53				○				長伐期施業
86	2	ロ	8	1	0.47			○	○				長伐期施業
86	2	ロ	8	2	0.11	○		○	○				長伐期施業
86	2	ロ	9	1	0.53			○	○				長伐期施業
86	2	ロ	9	2	0.14	○		○	○				長伐期施業
86	2	ロ	10	0	0.74				○				長伐期施業
86	2	ロ	11	0	0.30				○				長伐期施業
86	2	ロ	12	1	0.11				○				長伐期施業
86	2	ロ	12	2	0.02	○			○				長伐期施業
86	2	ロ	12	3	0.03				○				長伐期施業
86	2	ロ	13	1	0.84				○				長伐期施業
86	2	ロ	13	2	0.01				○				長伐期施業
86	2	ロ	13	3	0.18				○				長伐期施業
86	2	ロ	14	1	0.03				○				長伐期施業
86	2	ロ	14	2	0.07				○				長伐期施業
86	3	ハ	1	0	0.05				○				長伐期施業
86	3	ハ	2	1	0.05				○				長伐期施業
86	3	ハ	2	2	0.03				○				長伐期施業
86	3	ハ	3	0	0.89				○				長伐期施業
86	3	ハ	4	0	1.10				○				長伐期施業
86	3	ハ	5	0	0.80				○				長伐期施業
86	3	ハ	6	0	0.26				○				長伐期施業
86	3	ハ	7	0	0.27				○				長伐期施業
86	3	ハ	8	0	0.12				○				長伐期施業
86	3	ハ	9	0	0.25				○				長伐期施業
86	3	ハ	10	0	0.08				○				長伐期施業
86	3	ハ	11	0	0.10				○				長伐期施業
86	3	ハ	12	0	0.16				○				長伐期施業
86	3	ハ	13	0	0.29				○				長伐期施業
86	3	ハ	14	0	0.25				○				長伐期施業

林班	準林班数字	準林班	林小班	枝番	面積(ha)	植	水	山	快	保	木	木(特)	施業種
86	3	ハ	15	0	0.38				○				長伐期施業
86	3	ハ	16	0	0.38				○				長伐期施業
86	3	ハ	17	0	0.21				○				長伐期施業
86	3	ハ	18	0	0.17				○				長伐期施業
86	3	ハ	19	0	0.27				○				長伐期施業
86	3	ハ	20	0	0.59				○				長伐期施業
86	3	ハ	21	0	0.20				○				長伐期施業
86	3	ハ	22	0	0.07				○				長伐期施業
86	3	ハ	23	0	1.86				○				長伐期施業
86	3	ハ	24	0	0.42				○				長伐期施業
86	4	ニ	1	0	0.28				○				長伐期施業
86	4	ニ	2	0	1.82				○				長伐期施業
86	4	ニ	3	0	0.66				○				長伐期施業
86	4	ニ	4	0	0.26				○				長伐期施業
86	4	ニ	5	0	0.35				○				長伐期施業
86	4	ニ	6	0	0.68				○				長伐期施業
86	4	ニ	7	0	0.38				○				長伐期施業
86	4	ニ	8	0	0.57				○				長伐期施業
86	4	ニ	9	1	0.16				○				長伐期施業
86	4	ニ	9	2	0.14				○				長伐期施業
86	4	ニ	10	0	2.45				○				長伐期施業
86	4	ニ	11	0	0.06				○				長伐期施業
86	4	ニ	12	0	0.06				○				長伐期施業
86	4	ニ	13	0	0.10				○				長伐期施業
86	4	ニ	14	0	0.08				○				長伐期施業
86	4	ニ	15	0	0.09				○				長伐期施業
86	4	ニ	16	0	0.11								長伐期施業
86	4	ニ	17	0	0.16								長伐期施業
86	5	ホ	1	0	0.09				○				長伐期施業
86	5	ホ	2	0	0.11				○				長伐期施業
86	5	ホ	3	0	0.11				○				長伐期施業
86	5	ホ	4	0	0.73				○				長伐期施業
86	5	ホ	5	0	0.58				○				長伐期施業
86	5	ホ	6	0	0.78				○				長伐期施業
86	5	ホ	7	0	0.47				○				長伐期施業
86	5	ホ	8	1	0.14				○				長伐期施業
86	5	ホ	8	2	0.49				○				長伐期施業
86	5	ホ	9	0	0.45				○				長伐期施業
86	5	ホ	10	1	0.23				○				長伐期施業
86	5	ホ	10	2	0.31				○				長伐期施業
86	5	ホ	11	0	0.08				○				長伐期施業
86	6	ヘ	1	1	0.32				○				長伐期施業
86	6	ヘ	1	2	0.37				○				長伐期施業
86	6	ヘ	1	3	0.56				○				長伐期施業
86	6	ヘ	2	0	0.23				○				長伐期施業
86	6	ヘ	3	0	0.35				○				長伐期施業
86	6	ヘ	4	0	0.17				○				長伐期施業
86	6	ヘ	5	0	0.92				○				長伐期施業

林班	準林班数字	準林班	林小班	枝番	面積(ha)	植	水	山	快	保	木	木(特)	施業種
86	6	へ	6	1	0.76				○				長伐期施業
86	6	へ	6	2	0.03				○				長伐期施業
86	6	へ	7	0	1.52				○				長伐期施業
86	6	へ	8	0	0.81				○				長伐期施業
86	7	ト	1	0	0.94				○				長伐期施業
86	7	ト	2	0	0.31				○				長伐期施業
86	7	ト	3	0	1.14				○				長伐期施業
86	7	ト	4	0	0.89				○				長伐期施業
86	7	ト	5	1	0.74				○				長伐期施業
86	7	ト	5	2	0.08				○				長伐期施業
86	7	ト	6	1	0.59				○				長伐期施業
86	7	ト	6	2	0.11				○				長伐期施業
86	7	ト	7	1	0.80				○				長伐期施業
86	7	ト	7	2	0.12				○				長伐期施業
86	7	ト	8	1	0.85				○				長伐期施業
86	7	ト	8	2	0.30				○				長伐期施業
86	8	チ	1	1	1.19				○				長伐期施業
86	8	チ	1	2	0.09				○				長伐期施業
86	8	チ	2	0	1.28				○				長伐期施業
86	8	チ	3	1	0.78				○				長伐期施業
86	8	チ	3	2	0.43				○				長伐期施業
86	8	チ	3	3	0.10				○				長伐期施業
86	8	チ	4	0	0.69				○				長伐期施業
86	8	チ	5	0	0.21				○				長伐期施業
86	8	チ	6	0	0.21				○				長伐期施業
86	8	チ	7	0	1.18				○				長伐期施業
86	8	チ	8	0	0.18				○				長伐期施業
87	1	イ	1	1	0.10	○			○				複層林施業
87	1	イ	1	2	1.19				○				複層林施業
87	1	イ	2	0	0.82				○				複層林施業
87	2	ロ	1	0	0.14				○				複層林施業
87	2	ロ	2	0	0.20				○				複層林施業
87	2	ロ	3	1	0.21	○			○				複層林施業
87	2	ロ	3	2	0.64				○				複層林施業
87	2	ロ	4	0	0.63				○				複層林施業
87	2	ロ	5	0	1.00				○				複層林施業
87	2	ロ	6	1	0.22				○				複層林施業
87	2	ロ	6	2	0.18	○			○				複層林施業
87	2	ロ	7	0	0.15				○				複層林施業
87	2	ロ	8	0	0.32				○				複層林施業
87	2	ロ	9	0	0.43	○			○				複層林施業
87	2	ロ	10	0	0.11				○				複層林施業
87	2	ロ	11	0	0.13				○				複層林施業
87	2	ロ	12	0	0.15				○				複層林施業
87	2	ロ	13	0	0.10				○				複層林施業
87	2	ロ	14	0	0.08				○				複層林施業
87	2	ロ	15	0	0.19				○				複層林施業
87	2	ロ	16	0	0.53				○				複層林施業

林班	準林班数字	準林班	林小班	枝番	面積(ha)	植	水	山	快	保	木	木(特)	施業種
87	2	口	17	0	0.78	○			○				複層林施業
87	2	口	18	0	0.29	○			○				複層林施業
87	2	口	19	0	0.16				○				複層林施業
87	2	口	20	0	0.10				○				複層林施業
87	2	口	21	0	0.10				○				複層林施業
87	2	口	22	0	0.05				○				複層林施業
87	2	口	23	0	0.10				○				複層林施業
87	2	口	24	0	2.16				○				複層林施業
87	2	口	25	0	0.11				○				複層林施業
87	3	ハ	7	0	0.07				○				複層林施業
87	3	ハ	8	0	0.13				○				複層林施業
87	3	ハ	9	0	1.04				○				複層林施業
87	3	ハ	10	0	0.12				○				複層林施業
87	3	ハ	11	0	0.04				○				複層林施業
87	3	ハ	12	0	0.03				○				複層林施業
87	3	ハ	13	0	0.81				○				複層林施業
87	3	ハ	14	0	0.97				○				複層林施業
87	3	ハ	15	0	0.56			○	○				複層林施業
87	3	ハ	16	0	0.07				○				複層林施業
87	3	ハ	17	0	0.06				○				複層林施業
87	3	ハ	18	0	0.06				○				複層林施業
87	3	ハ	19	0	0.10			○	○				複層林施業
87	3	ハ	20	0	0.20				○				複層林施業
87	3	ハ	21	0	0.14				○				複層林施業
87	3	ハ	22	0	0.23				○				複層林施業
87	3	ハ	23	0	0.19	○			○				複層林施業
87	3	ハ	24	0	0.08				○				複層林施業
87	3	ハ	25	0	0.08				○				複層林施業
87	3	ハ	26	0	0.25				○				複層林施業
87	3	ハ	27	1	0.08				○				複層林施業
87	3	ハ	27	2	0.19	○			○				複層林施業
87	4	ニ	1	0	0.09				○				複層林施業
87	4	ニ	2	0	0.10				○				複層林施業
87	4	ニ	3	1	0.04				○				複層林施業
87	4	ニ	3	2	0.03				○				複層林施業
87	4	ニ	4	0	0.05				○				複層林施業
87	4	ニ	5	1	0.25				○				複層林施業
87	4	ニ	5	2	0.02				○				複層林施業
87	4	ニ	5	3	0.07				○				複層林施業
87	4	ニ	5	4	0.36				○				複層林施業
87	4	ニ	6	0	0.54			○	○				複層林施業
87	4	ニ	7	0	0.08			○	○				複層林施業
87	4	ニ	8	0	0.65				○				複層林施業
87	4	ニ	9	0	0.10				○				複層林施業
87	4	ニ	10	0	0.07				○				複層林施業
87	4	ニ	11	0	0.79				○				複層林施業
87	4	ニ	12	0	0.21				○				複層林施業
87	4	ニ	13	0	0.32				○				複層林施業

林班	準林班数字	準林班	林小班	枝番	面積(ha)	植	水	山	快	保	木	木(特)	施業種
87	4	ニ	14	0	0.36				○				複層林施業
87	4	ニ	15	1	0.41				○				複層林施業
87	4	ニ	15	2	0.10	○			○				複層林施業
87	4	ニ	15	3	0.09	○			○				複層林施業
87	4	ニ	15	4	0.08	○			○				複層林施業
87	4	ニ	16	0	0.39				○				複層林施業
87	4	ニ	17	0	1.49				○				複層林施業
87	4	ニ	18	0	0.09				○				複層林施業
87	4	ニ	19	0	0.10				○				複層林施業
87	4	ニ	20	0	0.14	○			○				複層林施業
87	4	ニ	21	0	0.55				○				複層林施業
87	5	ホ	1	1	0.12				○				複層林施業
87	5	ホ	1	2	0.09			○	○				複層林施業
87	5	ホ	2	0	0.11	○			○				複層林施業
87	5	ホ	3	1	0.12			○	○				複層林施業
87	5	ホ	3	2	2.07	○			○				複層林施業
87	5	ホ	4	0	0.50	○			○				複層林施業
87	5	ホ	5	0	0.05				○				複層林施業
87	5	ホ	6	0	0.03				○				複層林施業
87	5	ホ	7	0	0.91	○			○				複層林施業
87	6	へ	1	0	1.05				○				複層林施業
87	6	へ	2	0	0.09				○				複層林施業
87	6	へ	3	0	0.02				○				複層林施業
87	6	へ	4	0	0.07	○			○				複層林施業
87	6	へ	5	0	1.59				○				複層林施業
87	6	へ	6	0	0.05				○				複層林施業
87	6	へ	7	0	0.72				○				複層林施業
87	6	へ	8	1	0.67				○				複層林施業
87	6	へ	8	2	0.62				○				複層林施業
88	1	イ	1	0	0.15				○				複層林施業
88	1	イ	2	0	0.48				○				複層林施業
88	1	イ	4	0	0.67				○				複層林施業
88	1	イ	5	0	0.68				○				複層林施業
88	1	イ	6	0	0.23				○				複層林施業
88	1	イ	7	0	0.12				○				複層林施業
88	1	イ	8	0	0.11				○				複層林施業
88	1	イ	9	1	0.29				○				複層林施業
88	1	イ	9	2	1.08				○				複層林施業
88	1	イ	9	3	0.01				○				複層林施業
88	1	イ	10	1	0.14	○			○				複層林施業
88	1	イ	10	2	0.12				○				複層林施業
88	1	イ	10	3	0.04				○				複層林施業
88	2	ロ	1	0	0.10				○				複層林施業
88	2	ロ	2	0	0.49				○				複層林施業
88	2	ロ	3	1	0.02				○				複層林施業
88	2	ロ	3	2	0.42				○				複層林施業
88	2	ロ	4	0	0.03	○			○				複層林施業
88	2	ロ	5	0	0.62				○				複層林施業

林班	準林班数字	準林班	林小班	枝番	面積(ha)	植	水	山	快	保	木	木(特)	施業種
88	2	口	6	1	0.06				○				複層林施業
88	2	口	6	2	0.21				○				複層林施業
88	2	口	6	3	0.32				○				複層林施業
88	2	口	7	0	0.21				○				複層林施業
88	2	口	8	0	0.39				○				複層林施業
88	2	口	9	0	0.16				○				複層林施業
88	2	口	10	0	2.83				○				複層林施業
88	3	ハ	1	1	0.39				○				複層林施業
88	3	ハ	1	2	0.25				○				複層林施業
88	3	ハ	2	0	0.22				○				複層林施業
88	3	ハ	3	0	1.55			○	○				複層林施業
88	3	ハ	4	0	1.58			○	○				複層林施業
88	3	ハ	5	0	0.27			○	○				複層林施業
88	3	ハ	6	0	0.03				○				複層林施業
88	3	ハ	7	0	0.10			○	○				複層林施業
88	3	ハ	8	1	0.17				○				複層林施業
88	3	ハ	8	2	0.81	○			○				複層林施業
88	3	ハ	9	0	0.83	○			○				複層林施業
88	3	ハ	10	0	0.53	○			○				複層林施業
88	3	ハ	11	1	0.76				○				複層林施業
88	3	ハ	11	2	0.95	○			○				複層林施業
88	3	ハ	12	0	0.22				○				複層林施業
88	4	ニ	1	0	0.04				○				複層林施業
88	4	ニ	2	0	0.02				○				複層林施業
88	4	ニ	3	1	0.11				○				複層林施業
88	4	ニ	3	2	0.12				○				複層林施業
88	4	ニ	3	3	0.10				○				複層林施業
88	4	ニ	3	4	0.46	○			○				複層林施業
88	4	ニ	4	0	1.16				○				複層林施業
88	4	ニ	5	0	0.12				○				複層林施業
88	4	ニ	6	0	0.89				○				複層林施業
88	4	ニ	7	1	0.38				○				複層林施業
88	4	ニ	7	2	0.08	○			○				複層林施業
88	4	ニ	8	1	0.10	○		○	○				複層林施業
88	4	ニ	8	2	0.06				○				複層林施業
88	4	ニ	9	1	0.03			○	○				複層林施業
88	4	ニ	9	2	0.08	○			○				複層林施業
88	4	ニ	9	3	0.35				○				複層林施業
88	4	ニ	10	1	0.03	○		○	○				複層林施業
88	4	ニ	10	2	0.10	○			○				複層林施業
88	4	ニ	10	3	0.42	○			○				複層林施業
88	4	ニ	11	1	0.03	○		○	○				複層林施業
88	4	ニ	11	2	0.06	○			○				複層林施業
88	4	ニ	11	3	0.12	○			○				複層林施業
88	4	ニ	12	1	0.19			○	○				複層林施業
88	4	ニ	12	2	1.58				○				複層林施業
88	4	ニ	12	3	0.07			○	○				複層林施業
88	4	ニ	13	0	0.22				○				複層林施業

林班	準林班数字	準林班	林小班	枝番	面積(ha)	植	水	山	快	保	木	木(特)	施業種
88	4	ニ	14	0	0.60				○				複層林施業
88	4	ニ	15	0	0.17				○				複層林施業
88	5	ホ	1	0	0.21				○				複層林施業
88	5	ホ	2	0	3.35				○				複層林施業
88	5	ホ	3	0	0.69				○				複層林施業
88	5	ホ	4	0	1.80				○				複層林施業
88	5	ホ	5	1	0.10				○				複層林施業
88	5	ホ	5	2	0.08				○				複層林施業
88	5	ホ	6	1	0.18				○				複層林施業
88	5	ホ	6	2	0.01				○				複層林施業
88	5	ホ	6	3	0.04				○				複層林施業
88	5	ホ	7	0	0.28				○				複層林施業
88	5	ホ	8	0	0.52				○				複層林施業
88	5	ホ	9	1	0.79				○				複層林施業
88	5	ホ	9	2	0.14				○				複層林施業
88	5	ホ	9	3	0.03				○				複層林施業
88	5	ホ	10	0	0.08				○				複層林施業
88	5	ホ	11	0	0.06				○				複層林施業
88	5	ホ	12	0	0.06				○				複層林施業
88	5	ホ	13	0	0.19				○				複層林施業
88	5	ホ	14	0	0.29	○			○				複層林施業
89	1	イ	1	0	0.16				○				長伐期施業
89	1	イ	2	0	0.76				○				長伐期施業
89	1	イ	3	1	0.55				○				長伐期施業
89	1	イ	3	2	0.51				○				長伐期施業
89	1	イ	4	0	0.71				○				長伐期施業
89	1	イ	5	0	0.20	○			○				長伐期施業
89	1	イ	6	0	0.23	○			○				長伐期施業
89	1	イ	7	0	1.19	○			○				長伐期施業
89	1	イ	8	0	0.16	○			○				長伐期施業
89	1	イ	9	1	0.11	○			○				長伐期施業
89	1	イ	9	2	0.06	○			○				長伐期施業
89	1	イ	10	1	1.08				○				長伐期施業
89	1	イ	10	2	0.58	○			○				長伐期施業
89	2	ロ	1	1	0.57	○			○				長伐期施業
89	2	ロ	1	2	0.87				○				長伐期施業
89	2	ロ	2	1	0.81				○				長伐期施業
89	2	ロ	2	2	0.70	○			○				長伐期施業
89	2	ロ	3	1	1.86				○				長伐期施業
89	2	ロ	3	2	0.16				○				長伐期施業
89	2	ロ	3	3	0.24				○				長伐期施業
89	2	ロ	3	4	0.45				○				長伐期施業
89	2	ロ	4	0	0.90	○			○				長伐期施業
89	2	ロ	5	1	0.34				○				長伐期施業
89	2	ロ	5	2	0.11				○				長伐期施業
89	2	ロ	5	3	0.21	○			○				長伐期施業
89	2	ロ	6	1	2.07	○		○	○				長伐期施業
89	2	ロ	6	2	0.45			○	○				長伐期施業

林班	準林班数字	準林班	林小班	枝番	面積(ha)	植	水	山	快	保	木	木(特)	施業種
89	2	口	7	0	0.05			○	○				長伐期施業
89	3	ハ	1	0	0.86	○		○	○				長伐期施業
89	3	ハ	2	1	1.86			○	○				長伐期施業
89	3	ハ	2	2	3.28			○	○				長伐期施業
89	3	ハ	3	1	1.54			○	○				長伐期施業
89	3	ハ	3	2	1.37			○	○				長伐期施業
89	3	ハ	4	1	0.17				○				長伐期施業
89	3	ハ	4	2	1.01				○				長伐期施業
89	3	ハ	5	0	0.95				○				長伐期施業
89	4	ニ	1	0	0.39				○				長伐期施業
89	4	ニ	2	0	0.84				○				長伐期施業
89	4	ニ	3	1	0.68				○				長伐期施業
89	4	ニ	3	2	0.87				○				長伐期施業
89	4	ニ	4	0	0.57				○				長伐期施業
89	4	ニ	5	0	0.55				○				長伐期施業
89	4	ニ	6	0	0.65				○				長伐期施業
89	4	ニ	7	1	0.51				○				長伐期施業
89	4	ニ	7	2	0.54				○				長伐期施業
89	4	ニ	8	1	0.08				○				長伐期施業
89	4	ニ	8	2	0.47				○				長伐期施業
89	4	ニ	9	1	0.55				○				長伐期施業
89	4	ニ	9	2	0.70				○				長伐期施業
89	4	ニ	10	0	0.50				○				長伐期施業
89	4	ニ	11	0	0.37				○				長伐期施業
89	4	ニ	12	0	0.19				○				長伐期施業
89	4	ニ	13	0	0.80				○				長伐期施業
89	4	ニ	14	0	0.21				○				長伐期施業
89	5	ホ	1	0	3.57			○	○				長伐期施業
89	5	ホ	2	0	0.05			○	○				長伐期施業
89	5	ホ	3	0	1.28				○				長伐期施業
89	5	ホ	4	1	0.21				○				長伐期施業
89	5	ホ	4	2	0.42				○				長伐期施業
89	5	ホ	5	1	0.15				○				長伐期施業
89	5	ホ	5	2	0.29				○				長伐期施業
89	5	ホ	6	0	0.36				○				長伐期施業
89	5	ホ	7	0	0.17				○				長伐期施業
89	5	ホ	8	0	0.20				○				長伐期施業
89	5	ホ	9	0	0.07				○				長伐期施業
89	5	ホ	10	1	0.20				○				長伐期施業
89	5	ホ	10	2	0.08	○			○				長伐期施業
89	5	ホ	10	3	0.07				○				長伐期施業
89	5	ホ	11	1	0.21				○				長伐期施業
89	5	ホ	11	2	0.11	○			○				長伐期施業
89	5	ホ	11	3	0.09				○				長伐期施業
89	5	ホ	12	0	0.04				○				長伐期施業
89	5	ホ	13	0	0.12				○				長伐期施業
89	5	ホ	15	0	0.29				○				長伐期施業
89	5	ホ	17	0	0.10				○				長伐期施業

林班	準林班数字	準林班	林小班	枝番	面積(ha)	植	水	山	快	保	木	木(特)	施業種
89	5	ホ	18	0	0.22				○				長伐期施業
89	5	ホ	19	0	0.26				○				長伐期施業
89	5	ホ	20	0	0.11				○				長伐期施業
90	1	イ	2	0	0.08				○				複層林施業
90	1	イ	7	0	0.50				○				複層林施業
90	1	イ	8	0	0.31				○				複層林施業
90	1	イ	9	1	0.24	○			○				複層林施業
90	1	イ	9	2	0.04				○				複層林施業
90	1	イ	10	1	0.87				○				複層林施業
90	1	イ	10	2	0.06				○				複層林施業
90	1	イ	11	1	0.53				○				複層林施業
90	1	イ	11	2	0.17				○				複層林施業
90	1	イ	12	1	0.71				○				複層林施業
90	1	イ	12	2	0.06				○				複層林施業
90	1	イ	13	0	1.07				○				複層林施業
90	1	イ	14	1	1.66				○				複層林施業
90	1	イ	14	2	0.07	○			○				複層林施業
90	1	イ	15	1	0.88				○				複層林施業
90	1	イ	15	2	0.12	○			○				複層林施業
90	2	ロ	1	0	0.17				○				複層林施業
90	2	ロ	2	0	0.12				○				複層林施業
90	2	ロ	3	0	0.13				○				複層林施業
90	2	ロ	4	0	0.03				○				複層林施業
90	2	ロ	7	0	0.35				○				複層林施業
90	2	ロ	8	0	1.67				○				複層林施業
90	2	ロ	9	0	0.90				○				複層林施業
90	2	ロ	10	0	0.77	○			○				複層林施業
90	2	ロ	11	0	0.77				○				複層林施業
90	2	ロ	12	0	1.42				○				複層林施業
90	2	ロ	13	0	1.00				○				複層林施業
90	2	ロ	14	0	0.45				○				複層林施業
90	2	ロ	15	0	0.09				○				複層林施業
90	2	ロ	16	0	0.06				○				複層林施業
90	2	ロ	17	0	0.75				○				複層林施業
90	3	ハ	1	0	0.41				○				複層林施業
90	3	ハ	2	1	0.93				○				複層林施業
90	3	ハ	2	2	0.17				○				複層林施業
90	3	ハ	3	1	0.62				○				複層林施業
90	3	ハ	3	2	0.11				○				複層林施業
90	3	ハ	4	0	0.57				○				複層林施業
90	3	ハ	5	0	0.64				○				複層林施業
90	3	ハ	6	0	0.62				○				複層林施業
90	3	ハ	7	1	0.21				○				複層林施業
90	3	ハ	7	2	0.44	○			○				複層林施業
90	3	ハ	8	0	0.39				○				複層林施業
90	3	ハ	9	1	0.71				○				複層林施業
90	3	ハ	9	2	0.91				○				複層林施業
90	3	ハ	10	1	0.63				○				複層林施業

林班	準林班数字	準林班	林小班	枝番	面積(ha)	植	水	山	快	保	木	木(特)	施業種
90	3	ハ	10	2	0.82				○				複層林施業
90	4	ニ	1	1	0.40				○				複層林施業
90	4	ニ	1	2	0.59				○				複層林施業
90	4	ニ	1	3	0.29				○				複層林施業
90	4	ニ	2	1	0.05	○			○				複層林施業
90	4	ニ	2	2	0.68				○				複層林施業
90	4	ニ	2	3	0.41				○				複層林施業
90	4	ニ	3	0	1.02				○				複層林施業
90	4	ニ	4	1	0.44	○			○				複層林施業
90	4	ニ	4	2	1.22				○				複層林施業
90	4	ニ	5	1	0.80				○				複層林施業
90	4	ニ	5	2	0.25				○				複層林施業
90	4	ニ	6	1	0.61				○				複層林施業
90	4	ニ	6	2	0.74				○				複層林施業
90	4	ニ	6	3	0.35	○			○				複層林施業
90	4	ニ	7	1	0.52	○			○				複層林施業
90	4	ニ	7	2	0.60				○				複層林施業
90	4	ニ	7	3	0.34				○				複層林施業
90	4	ニ	8	1	0.25				○				複層林施業
90	4	ニ	8	2	0.67				○				複層林施業
90	4	ニ	9	1	0.34				○				複層林施業
90	4	ニ	9	2	0.68				○				複層林施業
90	4	ニ	9	3	0.07				○				複層林施業
90	5	ホ	1	1	0.56				○				複層林施業
90	5	ホ	1	2	1.58				○				複層林施業
90	5	ホ	1	3	0.10				○				複層林施業
90	5	ホ	2	1	0.45				○				複層林施業
90	5	ホ	2	2	0.62				○				複層林施業
90	5	ホ	3	0	0.83				○				複層林施業
90	5	ホ	4	0	0.45				○				複層林施業
90	5	ホ	5	0	0.42	○			○				複層林施業
90	5	ホ	6	0	0.23				○				複層林施業
90	5	ホ	7	0	1.32	○			○				複層林施業
90	5	ホ	8	0	0.22	○			○				複層林施業
90	5	ホ	9	1	0.17	○			○				複層林施業
90	5	ホ	9	2	1.05				○				複層林施業
90	5	ホ	9	3	0.24	○			○				複層林施業
90	5	ホ	10	0	0.80	○			○				複層林施業
90	5	ホ	11	0	0.16	○			○				複層林施業
90	6	ヘ	1	1	0.23	○			○				複層林施業
90	6	ヘ	1	2	0.39				○				複層林施業
90	6	ヘ	2	0	0.11	○			○				複層林施業
90	6	ヘ	3	1	0.28				○				複層林施業
90	6	ヘ	3	2	0.49				○				複層林施業
90	6	ヘ	4	1	0.35				○				複層林施業
90	6	ヘ	4	2	0.12	○			○				複層林施業
90	6	ヘ	4	3	0.17	○			○				複層林施業
90	6	ヘ	4	4	0.10	○			○				複層林施業

林班	準林班数字	準林班	林小班	枝番	面積(ha)	植	水	山	快	保	木	木(特)	施業種
90	6	へ	5	1	0.67				○				複層林施業
90	6	へ	5	2	0.23	○			○				複層林施業
90	6	へ	6	1	2.09				○				複層林施業
90	6	へ	6	2	0.38	○			○				複層林施業
90	6	へ	7	0	0.78				○				複層林施業
90	6	へ	8	0	0.54				○				複層林施業
90	6	へ	9	0	0.44				○				複層林施業
90	6	へ	10	0	0.41				○				複層林施業
90	6	へ	11	1	0.11				○				複層林施業
90	6	へ	11	2	0.51				○				複層林施業
90	6	へ	11	3	0.14				○				複層林施業
90	6	へ	11	4	0.28				○				複層林施業
90	6	へ	12	0	0.06				○				複層林施業
90	6	へ	13	0	0.08				○				複層林施業
90	6	へ	14	0	0.07				○				複層林施業
90	7	ト	1	0	0.05				○				複層林施業
90	7	ト	2	0	0.09				○				複層林施業
90	7	ト	3	0	0.13				○				複層林施業
90	7	ト	4	0	0.17				○				複層林施業
90	7	ト	5	0	0.11				○				複層林施業
90	7	ト	6	1	0.04	○			○				複層林施業
90	7	ト	6	2	0.61				○				複層林施業
90	7	ト	7	0	0.26				○				複層林施業
90	7	ト	8	0	1.40				○				複層林施業
90	7	ト	9	0	0.22				○				複層林施業
90	7	ト	10	0	0.04				○				複層林施業
90	7	ト	11	1	0.02	○			○				複層林施業
90	7	ト	11	2	0.10				○				複層林施業
90	7	ト	11	3	0.21				○				複層林施業
91	1	イ	1	0	0.29				○				複層林施業
91	1	イ	2	1	0.19	○			○				複層林施業
91	1	イ	2	2	0.03				○				複層林施業
91	1	イ	2	3	0.02	○			○				複層林施業
91	1	イ	4	0	0.17				○				複層林施業
91	1	イ	5	0	0.05				○				複層林施業
91	1	イ	6	1	0.13	○			○				複層林施業
91	1	イ	6	2	0.24				○				複層林施業
91	1	イ	6	3	0.05	○			○				複層林施業
91	1	イ	6	4	0.07				○				複層林施業
91	1	イ	7	0	0.26				○				複層林施業
91	1	イ	8	0	0.29				○				複層林施業
91	1	イ	9	0	0.12				○				複層林施業
91	1	イ	10	1	0.16				○				複層林施業
91	1	イ	10	2	1.17				○				複層林施業
91	1	イ	11	0	0.69				○				複層林施業
91	1	イ	12	1	0.24				○				複層林施業
91	1	イ	12	2	0.01			○	○				複層林施業
91	1	イ	13	0	0.16				○				複層林施業

林班	準林班数字	準林班	林小班	枝番	面積(ha)	植	水	山	快	保	木	木(特)	施業種
91	1	イ	14	0	0.05				○				複層林施業
91	1	イ	15	0	0.43				○				複層林施業
91	1	イ	16	0	0.65				○				複層林施業
91	1	イ	17	0	0.33				○				複層林施業
91	2	ロ	2	1	0.06				○				複層林施業
91	2	ロ	2	2	0.18	○			○				複層林施業
91	2	ロ	2	3	0.28				○				複層林施業
91	2	ロ	3	0	0.36				○				複層林施業
91	2	ロ	4	0	0.53			○	○				複層林施業
91	2	ロ	5	0	0.12	○			○				複層林施業
91	2	ロ	6	0	0.04	○			○				複層林施業
91	2	ロ	7	0	0.07	○			○				複層林施業
91	2	ロ	8	0	0.38	○			○				複層林施業
91	2	ロ	9	0	0.65	○			○				複層林施業
91	2	ロ	10	0	0.80	○			○				複層林施業
91	2	ロ	11	0	0.58	○			○				複層林施業
91	2	ロ	12	1	0.04			○	○				複層林施業
91	2	ロ	12	2	0.15			○	○				複層林施業
91	2	ロ	13	0	1.34			○	○				複層林施業
91	2	ロ	14	1	0.05				○				複層林施業
91	2	ロ	14	2	0.96				○				複層林施業
91	2	ロ	14	3	0.06				○				複層林施業
91	2	ロ	15	0	0.05	○			○				複層林施業
91	3	ハ	1	0	0.05				○				複層林施業
91	3	ハ	2	0	0.08	○			○				複層林施業
91	3	ハ	3	0	0.03	○			○				複層林施業
91	3	ハ	4	0	0.07				○				複層林施業
91	3	ハ	5	0	0.25				○				複層林施業
91	3	ハ	6	0	0.31				○				複層林施業
91	3	ハ	7	0	0.16				○				複層林施業
91	3	ハ	8	0	0.51				○				複層林施業
91	3	ハ	9	0	0.10				○				複層林施業
91	3	ハ	10	0	0.42				○				複層林施業
91	3	ハ	11	0	0.48				○				複層林施業
91	3	ハ	12	0	0.60				○				複層林施業
91	3	ハ	13	0	0.80				○				複層林施業
91	3	ハ	14	1	0.43				○				複層林施業
91	3	ハ	14	2	0.67				○				複層林施業
92	1	イ	1	0	1.34				○				複層林施業
92	1	イ	2	0	2.20				○				複層林施業
92	1	イ	3	0	0.06				○				複層林施業
92	1	イ	4	0	0.15				○				複層林施業
92	2	ロ	1	0	0.72				○				複層林施業
92	2	ロ	2	0	1.46				○				複層林施業
92	2	ロ	3	0	1.91				○				複層林施業
92	2	ロ	4	0	1.17				○				複層林施業
92	2	ロ	5	0	0.09				○				複層林施業
92	3	ハ	7	1	1.48			○	○				複層林施業

林班	準林班数字	準林班	林小班	枝番	面積(ha)	植	水	山	快	保	木	木(特)	施業種
92	3	ハ	7	2	0.26			○	○				複層林施業
92	3	ハ	8	1	0.27				○				複層林施業
92	3	ハ	8	2	0.06				○				複層林施業
92	3	ハ	9	0	0.05				○				複層林施業
92	3	ハ	10	0	0.63				○				複層林施業
92	3	ハ	11	0	0.09				○				複層林施業
92	3	ハ	12	0	0.11				○				複層林施業
92	3	ハ	13	0	0.99				○				複層林施業
92	3	ハ	14	1	0.50				○				複層林施業
92	3	ハ	14	2	0.30				○				複層林施業
92	3	ハ	15	0	0.66				○				複層林施業
92	4	ニ	2	0	0.07				○				複層林施業
92	4	ニ	4	0	0.16				○				複層林施業
92	4	ニ	5	0	0.29				○				複層林施業
92	4	ニ	6	0	0.14				○				複層林施業
92	4	ニ	7	0	0.26				○				複層林施業
92	4	ニ	8	0	0.34	○			○				複層林施業
92	4	ニ	9	0	0.69				○				複層林施業
92	4	ニ	10	0	0.05				○				複層林施業
92	4	ニ	11	0	0.03	○			○				複層林施業
92	4	ニ	12	0	0.08	○			○				複層林施業
92	4	ニ	13	0	0.34				○				複層林施業
92	4	ニ	14	0	0.79				○				複層林施業
92	4	ニ	15	0	0.10				○				複層林施業
92	5	ホ	1	0	0.02				○				複層林施業
92	5	ホ	2	0	0.02				○				複層林施業
92	5	ホ	3	0	0.02				○				複層林施業
92	5	ホ	4	0	0.03				○				複層林施業
92	5	ホ	5	0	0.03				○				複層林施業
92	5	ホ	6	0	0.03				○				複層林施業
92	5	ホ	7	0	0.02				○				複層林施業
92	5	ホ	8	0	0.02				○				複層林施業
92	5	ホ	9	0	0.03				○				複層林施業
92	5	ホ	10	0	0.03				○				複層林施業
92	5	ホ	11	0	0.03				○				複層林施業
92	5	ホ	12	0	0.02				○				複層林施業
92	5	ホ	13	0	0.03				○				複層林施業
92	5	ホ	14	0	0.03				○				複層林施業
92	5	ホ	15	0	0.01				○				複層林施業
92	5	ホ	16	0	0.03	○			○				複層林施業
92	5	ホ	17	0	0.03				○				複層林施業
92	5	ホ	18	0	0.05				○				複層林施業
92	5	ホ	19	0	0.10				○				複層林施業
92	5	ホ	20	0	0.02				○				複層林施業
92	5	ホ	21	0	0.01				○				複層林施業
92	5	ホ	22	0	0.02				○				複層林施業
92	5	ホ	23	1	0.49				○				複層林施業
92	5	ホ	23	2	1.21				○				複層林施業

林班	準林班数字	準林班	林小班	枝番	面積(ha)	植	水	山	快	保	木	木(特)	施業種
92	5	ホ	24	1	0.12				○				複層林施業
92	5	ホ	24	2	0.62				○				複層林施業
92	5	ホ	24	3	0.07	○			○				複層林施業
92	5	ホ	25	0	0.50	○			○				複層林施業
92	5	ホ	26	1	1.26	○			○				複層林施業
92	5	ホ	26	2	0.17				○				複層林施業
92	5	ホ	27	1	0.79	○			○				複層林施業
92	5	ホ	27	2	0.18			○	○				複層林施業
92	5	ホ	27	3	0.05	○			○				複層林施業
93	1	イ	1	0	0.09				○				長伐期施業
93	1	イ	2	0	0.11				○				長伐期施業
93	1	イ	3	0	0.14				○				長伐期施業
93	1	イ	4	0	0.09	○			○				長伐期施業
93	1	イ	5	0	0.05				○				長伐期施業
93	1	イ	6	0	0.11				○				長伐期施業
93	1	イ	7	0	0.04				○				長伐期施業
93	1	イ	8	0	0.24				○				長伐期施業
93	1	イ	9	0	0.17				○				長伐期施業
93	1	イ	10	0	0.32				○				長伐期施業
93	1	イ	11	0	0.61				○				長伐期施業
93	1	イ	12	0	0.06				○				長伐期施業
93	1	イ	13	0	0.05				○				長伐期施業
93	1	イ	14	0	0.08				○				長伐期施業
93	1	イ	15	0	0.07				○				長伐期施業
93	1	イ	16	0	0.03				○				長伐期施業
93	1	イ	17	0	0.04				○				長伐期施業
93	1	イ	18	0	0.07				○				長伐期施業
93	1	イ	19	1	0.06				○				長伐期施業
93	1	イ	19	2	0.09				○				長伐期施業
93	1	イ	20	1	0.25				○				長伐期施業
93	1	イ	20	2	0.23				○				長伐期施業
93	1	イ	21	1	0.50				○				長伐期施業
93	1	イ	21	2	0.04				○				長伐期施業
93	1	イ	22	0	0.05				○				長伐期施業
93	1	イ	23	0	0.38				○				長伐期施業
93	1	イ	24	0	0.43				○				長伐期施業
93	1	イ	25	0	0.36				○				長伐期施業
93	1	イ	26	0	0.46				○				長伐期施業
93	1	イ	27	1	0.68				○				長伐期施業
93	1	イ	27	2	0.02				○				長伐期施業
93	1	イ	28	1	0.08				○				長伐期施業
93	1	イ	28	2	0.02				○				長伐期施業
93	1	イ	29	0	0.13				○				長伐期施業
93	1	イ	30	0	0.09	○			○				長伐期施業
93	1	イ	31	0	0.08	○			○				長伐期施業
93	1	イ	32	0	0.10				○				長伐期施業
93	1	イ	33	0	0.09				○				長伐期施業
93	2	ロ	1	0	0.12				○				長伐期施業

林班	準林班数字	準林班	林小班	枝番	面積(ha)	植	水	山	快	保	木	木(特)	施業種
93	2	口	2	0	0.06	○			○				長伐期施業
93	2	口	3	0	0.04				○				長伐期施業
93	2	口	4	0	0.04				○				長伐期施業
93	2	口	5	0	0.01				○				長伐期施業
93	2	口	6	0	0.13				○				長伐期施業
93	2	口	7	0	0.13				○				長伐期施業
93	2	口	8	0	0.59				○				長伐期施業
93	2	口	9	0	0.06				○				長伐期施業
93	2	口	10	0	0.05				○				長伐期施業
93	2	口	11	0	0.05				○				長伐期施業
93	2	口	12	0	0.10				○				長伐期施業
93	2	口	13	0	0.05				○				長伐期施業
93	2	口	14	0	0.09				○				長伐期施業
93	2	口	15	1	0.17	○			○				長伐期施業
93	2	口	15	2	0.25				○				長伐期施業
93	2	口	15	3	0.46	○			○				長伐期施業
93	2	口	16	1	0.62				○				長伐期施業
93	2	口	16	2	0.51	○			○				長伐期施業
93	2	口	17	0	0.07				○				長伐期施業
93	2	口	18	0	0.53				○				長伐期施業
93	2	口	19	0	0.05				○				長伐期施業
93	2	口	20	0	0.09	○			○				長伐期施業
93	2	口	21	0	0.11				○				長伐期施業
93	2	口	22	1	0.13				○				長伐期施業
93	2	口	22	2	0.14				○				長伐期施業
93	2	口	23	1	0.13				○				長伐期施業
93	2	口	23	2	0.10	○			○				長伐期施業
93	2	口	23	3	0.08				○				長伐期施業
93	2	口	24	1	0.42				○				長伐期施業
93	2	口	24	2	0.53	○			○				長伐期施業
93	2	口	25	1	0.77				○				長伐期施業
93	2	口	25	2	1.64	○			○				長伐期施業
93	2	口	26	1	0.30				○				長伐期施業
93	2	口	26	2	1.79	○			○				長伐期施業
93	2	口	27	0	0.04				○				長伐期施業
93	2	口	28	0	0.02				○				長伐期施業
93	2	口	29	0	0.03				○				長伐期施業
93	2	口	30	0	0.60	○			○				長伐期施業
93	2	口	31	0	0.03				○				長伐期施業
93	2	口	32	0	0.10				○				長伐期施業
93	2	口	33	0	0.35				○				長伐期施業
93	2	口	34	0	0.04				○				長伐期施業
93	2	口	35	1	1.16	○			○				長伐期施業
93	2	口	35	2	0.63				○				長伐期施業
93	2	口	36	0	0.12				○				長伐期施業
93	2	口	37	0	0.12				○				長伐期施業
93	2	口	38	0	0.20	○			○				長伐期施業
93	2	口	39	0	0.19				○				長伐期施業

林班	準林班数字	準林班	林小班	枝番	面積(ha)	植	水	山	快	保	木	木(特)	施業種
93	2	口	40	0	0.68				○				長伐期施業
93	2	口	41	0	0.70				○				長伐期施業
93	2	口	42	1	0.14	○			○				長伐期施業
93	2	口	42	2	0.25	○			○				長伐期施業
93	2	口	43	0	0.04				○				長伐期施業
93	2	口	44	0	0.09				○				長伐期施業
93	2	口	45	0	0.03				○				長伐期施業
93	2	口	46	0	0.19				○				長伐期施業
93	2	口	47	0	0.16				○				長伐期施業
93	3	ハ	1	0	0.05				○				長伐期施業
93	3	ハ	2	0	0.59			○	○				長伐期施業
93	3	ハ	3	0	0.10				○				長伐期施業
93	3	ハ	4	0	0.11				○				長伐期施業
93	3	ハ	5	0	0.09				○				長伐期施業
93	3	ハ	6	0	0.09				○				長伐期施業
93	3	ハ	7	0	0.06				○				長伐期施業
93	3	ハ	8	1	0.17				○				長伐期施業
93	3	ハ	8	2	0.50				○				長伐期施業
93	3	ハ	9	1	0.15				○				長伐期施業
93	3	ハ	9	2	0.18				○				長伐期施業
93	3	ハ	10	0	0.27				○				長伐期施業
93	3	ハ	11	0	0.26				○				長伐期施業
93	3	ハ	12	1	2.59	○			○				長伐期施業
93	3	ハ	12	2	0.65				○				長伐期施業
93	3	ハ	13	0	0.82	○			○				長伐期施業
93	3	ハ	14	0	0.41	○			○				長伐期施業
93	3	ハ	15	0	0.43	○		○	○				長伐期施業
93	3	ハ	16	1	0.95				○				長伐期施業
93	3	ハ	16	2	0.86	○			○				長伐期施業
93	3	ハ	17	0	0.36	○			○				長伐期施業
93	3	ハ	18	0	0.92	○			○				長伐期施業
93	3	ハ	19	0	0.96				○				長伐期施業
93	3	ハ	20	0	0.84				○				長伐期施業
93	3	ハ	21	0	0.66				○				長伐期施業
93	3	ハ	22	0	0.17				○				長伐期施業
93	3	ハ	23	0	0.54				○				長伐期施業
93	3	ハ	24	0	0.71				○				長伐期施業
93	3	ハ	25	0	0.17				○				長伐期施業
93	3	ハ	26	0	0.40				○				長伐期施業
93	4	ニ	1	0	0.99	○			○				長伐期施業
93	4	ニ	2	0	0.27				○				長伐期施業
93	4	ニ	3	0	0.31				○				長伐期施業
93	4	ニ	4	0	0.36				○				長伐期施業
93	4	ニ	5	0	0.52				○				長伐期施業
93	4	ニ	6	0	1.51				○				長伐期施業
93	4	ニ	7	0	0.64				○				長伐期施業
93	4	ニ	8	0	0.91				○				長伐期施業
93	4	ニ	9	0	0.74				○				長伐期施業

林班	準林班数字	準林班	林小班	枝番	面積(ha)	植	水	山	快	保	木	木(特)	施業種
93	4	ニ	10	0	1.12				○				長伐期施業
93	4	ニ	11	0	0.04				○				長伐期施業
93	4	ニ	12	0	1.74				○				長伐期施業
93	5	ホ	1	0	0.28				○				長伐期施業
93	5	ホ	2	0	1.54				○				長伐期施業
93	5	ホ	3	0	2.05				○				長伐期施業
93	5	ホ	4	0	1.26				○				長伐期施業
93	5	ホ	5	1	1.44			○	○				長伐期施業
93	5	ホ	5	2	1.30			○	○				長伐期施業
93	6	へ	1	0	1.79				○				長伐期施業
93	6	へ	2	0	0.34				○				長伐期施業
93	6	へ	3	0	0.44				○				長伐期施業
93	6	へ	4	0	0.40				○				長伐期施業
93	6	へ	6	0	0.04				○				長伐期施業
93	6	へ	7	0	0.44				○				長伐期施業
93	6	へ	8	0	0.58				○				長伐期施業
93	6	へ	9	0	0.95				○				長伐期施業
93	6	へ	10	0	0.42				○				長伐期施業
93	6	へ	11	0	0.62				○				長伐期施業
93	6	へ	12	0	0.75				○				長伐期施業
93	6	へ	13	0	1.59				○				長伐期施業
93	7	ト	1	0	0.27				○				長伐期施業
93	7	ト	2	0	0.19				○				長伐期施業
93	7	ト	3	0	0.04				○				長伐期施業
93	7	ト	4	0	0.01				○				長伐期施業
93	7	ト	5	0	1.30				○				長伐期施業
93	7	ト	6	0	0.46				○				長伐期施業
93	7	ト	7	1	0.18				○				長伐期施業
93	7	ト	7	2	0.21				○				長伐期施業
93	7	ト	8	0	0.35				○				長伐期施業
93	7	ト	9	0	0.08	○			○				長伐期施業
93	7	ト	10	0	0.04				○				長伐期施業
93	7	ト	11	0	0.90				○				長伐期施業
93	7	ト	12	0	0.48				○				長伐期施業
93	7	ト	13	0	0.39				○				長伐期施業
93	7	ト	14	0	0.07				○				長伐期施業
93	7	ト	15	0	0.02				○				長伐期施業
93	7	ト	16	0	0.07	○			○				長伐期施業
93	7	ト	17	0	0.01				○				長伐期施業
93	7	ト	18	0	0.02				○				長伐期施業
93	7	ト	19	0	0.04				○				長伐期施業
93	7	ト	20	0	0.05				○				長伐期施業
93	7	ト	21	0	0.01				○				長伐期施業
93	7	ト	22	0	0.09				○				長伐期施業
93	7	ト	23	0	0.12				○				長伐期施業
93	7	ト	24	0	0.09				○				長伐期施業
94	1	イ	1	0	0.44				○				長伐期施業
94	1	イ	2	0	0.31				○				長伐期施業

林班	準林班数字	準林班	林小班	枝番	面積(ha)	植	水	山	快	保	木	木(特)	施業種
94	1	イ	3	0	1.35	○			○				長伐期施業
94	1	イ	4	0	0.44				○				長伐期施業
94	1	イ	5	0	1.19				○				長伐期施業
94	1	イ	6	0	0.95				○				長伐期施業
94	1	イ	7	1	0.85				○				長伐期施業
94	1	イ	7	2	0.12	○			○				長伐期施業
94	1	イ	8	0	1.80	○			○				長伐期施業
94	1	イ	9	1	0.50	○			○				長伐期施業
94	1	イ	9	2	0.12				○				長伐期施業
94	1	イ	10	0	1.44				○				長伐期施業
94	1	イ	11	0	2.13				○				長伐期施業
94	1	イ	12	1	0.24				○				長伐期施業
94	1	イ	12	2	0.14	○			○				長伐期施業
94	1	イ	13	0	0.16				○				長伐期施業
94	1	イ	14	1	0.09				○				長伐期施業
94	1	イ	14	2	0.13				○				長伐期施業
94	2	ロ	1	1	0.01				○				長伐期施業
94	2	ロ	1	2	0.15				○				長伐期施業
94	2	ロ	2	1	0.10	○			○				長伐期施業
94	2	ロ	2	2	0.56				○				長伐期施業
94	2	ロ	2	3	0.12				○				長伐期施業
94	2	ロ	2	4	0.12				○				長伐期施業
94	2	ロ	3	0	0.39				○				長伐期施業
94	2	ロ	4	1	0.24				○				長伐期施業
94	2	ロ	4	2	0.12				○				長伐期施業
94	2	ロ	5	0	0.04				○				長伐期施業
94	2	ロ	6	0	1.01	○			○				長伐期施業
94	2	ロ	7	0	0.05				○				長伐期施業
94	2	ロ	8	0	0.56				○				長伐期施業
94	2	ロ	9	0	0.15				○				長伐期施業
94	2	ロ	10	0	0.03				○				長伐期施業
94	2	ロ	11	0	0.29				○				長伐期施業
94	3	ハ	1	0	0.09				○				長伐期施業
94	3	ハ	2	0	0.12				○				長伐期施業
94	3	ハ	3	0	0.52				○				長伐期施業
94	3	ハ	4	0	0.62				○				長伐期施業
94	3	ハ	5	0	0.28				○				長伐期施業
94	3	ハ	6	0	0.29				○				長伐期施業
94	3	ハ	7	0	0.23				○				長伐期施業
94	3	ハ	8	0	0.08				○				長伐期施業
94	3	ハ	9	0	0.19				○				長伐期施業
94	3	ハ	10	0	0.16				○				長伐期施業
94	3	ハ	11	1	0.22				○				長伐期施業
94	3	ハ	11	2	0.04				○				長伐期施業
94	3	ハ	12	0	0.03				○				長伐期施業
94	3	ハ	13	0	0.07				○				長伐期施業
94	3	ハ	14	0	0.08				○				長伐期施業
94	3	ハ	15	0	0.28				○				長伐期施業

林班	準林班数字	準林班	林小班	枝番	面積(ha)	植	水	山	快	保	木	木(特)	施業種
94	3	ハ	16	1	0.20				○				長伐期施業
94	3	ハ	16	2	0.09				○				長伐期施業
94	3	ハ	17	0	0.10	○			○				長伐期施業
94	3	ハ	18	0	0.11				○				長伐期施業
94	3	ハ	19	0	0.24				○				長伐期施業
94	3	ハ	20	0	0.22				○				長伐期施業
94	3	ハ	21	0	0.03				○				長伐期施業
94	3	ハ	22	0	0.06				○				長伐期施業
94	3	ハ	23	0	0.58				○				長伐期施業
94	3	ハ	24	0	0.49				○				長伐期施業
94	3	ハ	25	0	0.55				○				長伐期施業
94	3	ハ	26	0	0.14				○				長伐期施業
94	3	ハ	27	0	0.05				○				長伐期施業
94	3	ハ	28	0	0.02				○				長伐期施業
94	3	ハ	29	0	0.02				○				長伐期施業
94	3	ハ	30	0	0.37				○				長伐期施業
94	3	ハ	31	0	0.07				○				長伐期施業
94	3	ハ	33	0	0.48				○				長伐期施業
94	3	ハ	34	0	0.05				○				長伐期施業
94	3	ハ	35	0	0.06				○				長伐期施業
94	3	ハ	36	0	1.73				○				長伐期施業
94	3	ハ	37	0	0.19				○				長伐期施業
94	3	ハ	38	0	0.18				○				長伐期施業
94	3	ハ	39	0	0.15				○				長伐期施業
94	3	ハ	40	0	0.12				○				長伐期施業
94	3	ハ	41	0	0.88				○				長伐期施業
94	3	ハ	42	0	0.05				○				長伐期施業
94	3	ハ	43	0	0.04				○				長伐期施業
94	3	ハ	44	0	0.02				○				長伐期施業
94	4	ニ	1	0	0.06				○				長伐期施業
94	4	ニ	2	0	1.92				○				長伐期施業
94	4	ニ	4	0	1.03				○				長伐期施業
94	4	ニ	5	1	1.02				○				長伐期施業
94	4	ニ	5	2	0.20	○			○				長伐期施業
94	4	ニ	5	3	0.26				○				長伐期施業
94	4	ニ	6	1	0.14				○				長伐期施業
94	4	ニ	6	2	0.24				○				長伐期施業
94	4	ニ	6	3	0.09	○			○				長伐期施業
94	4	ニ	7	1	0.44				○				長伐期施業
94	4	ニ	7	2	0.14				○				長伐期施業
94	4	ニ	7	3	0.09				○				長伐期施業
94	4	ニ	8	1	0.25				○				長伐期施業
94	4	ニ	8	2	0.08				○				長伐期施業
94	4	ニ	8	3	0.21	○			○				長伐期施業
94	4	ニ	8	4	0.19	○			○				長伐期施業
94	4	ニ	8	5	0.30	○			○				長伐期施業
94	4	ニ	9	0	0.12				○				長伐期施業
94	4	ニ	10	1	0.90				○				長伐期施業

林班	準林班数字	準林班	林小班	枝番	面積(ha)	植	水	山	快	保	木	木(特)	施業種
94	4	ニ	10	2	0.56				○				長伐期施業
94	4	ニ	11	1	0.75				○				長伐期施業
94	4	ニ	11	2	0.69				○				長伐期施業
94	5	ホ	1	0	0.63				○				長伐期施業
94	5	ホ	2	0	1.51				○				長伐期施業
94	5	ホ	3	0	0.08			○	○				長伐期施業
94	5	ホ	4	1	0.52				○				長伐期施業
94	5	ホ	4	2	0.72	○			○				長伐期施業
94	5	ホ	5	0	0.95				○				長伐期施業
94	5	ホ	6	1	0.46	○			○				長伐期施業
94	5	ホ	6	2	0.44				○				長伐期施業
94	5	ホ	6	3	0.01				○				長伐期施業
94	5	ホ	7	0	0.12				○				長伐期施業
94	5	ホ	8	0	1.13								長伐期施業
94	5	ホ	9	0	0.32	○			○				長伐期施業
94	5	ホ	10	0	0.35	○			○				長伐期施業
94	5	ホ	11	0	0.38	○			○				長伐期施業
94	5	ホ	12	0	0.41				○				長伐期施業
94	6	へ	1	1	0.06				○				長伐期施業
94	6	へ	1	2	0.33	○			○				長伐期施業
94	6	へ	1	3	0.17	○			○				長伐期施業
94	6	へ	1	4	0.04	○			○				長伐期施業
94	6	へ	2	0	0.23				○				長伐期施業
94	6	へ	3	1	0.04				○				長伐期施業
94	6	へ	3	2	0.27	○			○				長伐期施業
94	6	へ	3	3	0.04				○				長伐期施業
94	6	へ	4	0	0.72				○				長伐期施業
94	6	へ	5	1	1.62				○				長伐期施業
94	6	へ	5	2	0.03				○				長伐期施業
94	6	へ	6	0	0.85				○				長伐期施業
94	6	へ	7	0	0.81				○				長伐期施業
94	6	へ	8	0	0.64				○				長伐期施業
94	6	へ	9	1	0.31	○			○				長伐期施業
94	6	へ	9	2	0.25	○			○				長伐期施業
94	6	へ	10	0	0.06	○			○				長伐期施業
94	6	へ	11	0	0.13				○				長伐期施業
94	7	ト	1	0	0.12				○				長伐期施業
94	7	ト	2	1	0.43				○				長伐期施業
94	7	ト	2	2	0.04	○			○				長伐期施業
94	7	ト	3	0	0.47				○				長伐期施業
94	7	ト	4	0	0.12				○				長伐期施業
94	7	ト	5	0	0.50				○				長伐期施業
94	7	ト	6	0	0.56				○				長伐期施業
94	7	ト	7	0	0.39				○				長伐期施業
94	7	ト	8	0	1.19				○				長伐期施業
94	7	ト	9	0	0.97				○				長伐期施業
94	7	ト	10	0	0.62				○				長伐期施業
94	7	ト	11	0	0.41				○				長伐期施業

林班	準林班数字	準林班	林小班	枝番	面積(ha)	植	水	山	快	保	木	木(特)	施業種
94	7	ト	12	0	0.14				○				長伐期施業
94	7	ト	13	0	0.57				○				長伐期施業
94	7	ト	14	0	0.82				○				長伐期施業
94	7	ト	15	0	0.18	○			○				長伐期施業
94	8	チ	1	0	1.69				○				長伐期施業
94	8	チ	2	1	0.17	○			○				長伐期施業
94	8	チ	2	2	1.60				○				長伐期施業
94	8	チ	3	1	0.24	○			○				長伐期施業
94	8	チ	3	2	1.74				○				長伐期施業
94	8	チ	4	1	0.63				○				長伐期施業
94	8	チ	4	2	0.10	○			○				長伐期施業
94	8	チ	6	0	0.69				○				長伐期施業
94	8	チ	7	0	0.42				○				長伐期施業
94	8	チ	8	0	0.37				○				長伐期施業
94	8	チ	9	0	0.10				○				長伐期施業
94	8	チ	10	0	0.04				○				長伐期施業
94	8	チ	11	0	0.51				○				長伐期施業
94	8	チ	12	0	0.56				○				長伐期施業
94	8	チ	13	1	0.32				○				長伐期施業
94	8	チ	13	2	0.22	○			○				長伐期施業
94	8	チ	14	1	0.40				○				長伐期施業
94	8	チ	14	2	0.03	○			○				長伐期施業
95	1	イ	1	1	1.25				○				長伐期施業
95	1	イ	1	2	0.08	○			○				長伐期施業
95	1	イ	1	3	0.54				○				長伐期施業
95	1	イ	1	4	0.37	○			○				長伐期施業
95	1	イ	1	5	0.40	○			○				長伐期施業
95	1	イ	1	6	1.02	○			○				長伐期施業
95	1	イ	1	7	0.85				○				長伐期施業
95	1	イ	1	8	0.29	○			○				長伐期施業
95	1	イ	1	9	0.20				○				長伐期施業
95	1	イ	1	10	1.22				○				長伐期施業
95	1	イ	1	11	0.02				○				長伐期施業
95	1	イ	1	12	0.09				○				長伐期施業
95	1	イ	1	13	0.16				○				長伐期施業
95	1	イ	1	14	0.20				○				長伐期施業
95	1	イ	1	15	0.05				○				長伐期施業
95	2	ロ	1	1	4.01				○				長伐期施業
95	2	ロ	1	2	2.17	○			○				長伐期施業
95	2	ロ	1	3	1.46				○				長伐期施業
95	2	ロ	1	4	0.07				○				長伐期施業
95	2	ロ	1	5	0.34				○				長伐期施業
95	2	ロ	2	0	0.07	○			○				長伐期施業
95	3	ハ	1	0	0.06				○				長伐期施業
95	3	ハ	2	0	0.09				○				長伐期施業
95	3	ハ	3	1	0.25				○				長伐期施業
95	3	ハ	3	2	0.17				○				長伐期施業
95	3	ハ	4	1	0.37				○				長伐期施業

林班	準林班数字	準林班	林小班	枝番	面積(ha)	植	水	山	快	保	木	木(特)	施業種
95	3	ハ	4	2	0.09				○				長伐期施業
95	3	ハ	5	1	0.16	○			○				長伐期施業
95	3	ハ	5	2	0.26				○				長伐期施業
95	3	ハ	6	0	0.12	○			○				長伐期施業
95	3	ハ	7	0	0.29	○			○				長伐期施業
95	3	ハ	8	0	0.57	○			○				長伐期施業
95	3	ハ	9	0	0.37				○				長伐期施業
95	3	ハ	10	0	0.40				○				長伐期施業
95	3	ハ	11	0	0.74				○				長伐期施業
95	3	ハ	12	0	0.41				○				長伐期施業
95	3	ハ	13	0	0.31				○				長伐期施業
95	3	ハ	14	0	1.57				○				長伐期施業
95	3	ハ	15	0	1.97				○				長伐期施業
95	3	ハ	16	0	1.40				○				長伐期施業
95	4	ニ	1	1	1.50				○				長伐期施業
95	4	ニ	1	2	0.54				○				長伐期施業
95	4	ニ	1	3	3.04				○				長伐期施業
95	4	ニ	2	0	0.14	○			○				長伐期施業
95	4	ニ	3	1	0.73				○				長伐期施業
95	4	ニ	3	2	0.13	○			○				長伐期施業
95	4	ニ	4	0	0.37				○				長伐期施業
95	4	ニ	5	1	0.07				○				長伐期施業
95	4	ニ	5	2	0.22	○			○				長伐期施業
95	4	ニ	6	1	0.11				○				長伐期施業
95	4	ニ	6	2	0.24	○			○				長伐期施業
95	4	ニ	7	0	2.90				○				長伐期施業
95	4	ニ	8	1	0.92				○				長伐期施業
95	4	ニ	8	2	0.35				○				長伐期施業
95	4	ニ	9	0	0.76				○				長伐期施業
95	4	ニ	10	0	0.79				○				長伐期施業
95	4	ニ	11	1	0.11				○				長伐期施業
95	4	ニ	11	2	0.31	○			○				長伐期施業
95	4	ニ	12	1	0.11				○				長伐期施業
95	4	ニ	12	2	0.25	○			○				長伐期施業
95	4	ニ	13	1	0.83				○				長伐期施業
95	4	ニ	13	2	1.33	○			○				長伐期施業
95	4	ニ	13	3	0.23				○				長伐期施業
95	4	ニ	14	0	0.19	○			○				長伐期施業
95	5	ホ	1	0	0.95				○				長伐期施業
95	5	ホ	2	0	0.51				○				長伐期施業
95	5	ホ	3	0	0.55				○				長伐期施業
95	5	ホ	4	0	0.04				○				長伐期施業
95	5	ホ	5	0	0.47				○				長伐期施業
95	5	ホ	6	0	0.70				○				長伐期施業
95	5	ホ	7	0	0.02				○				長伐期施業
95	5	ホ	8	0	0.36				○				長伐期施業
95	5	ホ	9	0	1.26				○				長伐期施業
95	5	ホ	10	0	0.29				○				長伐期施業

林班	準林班数字	準林班	林小班	枝番	面積(ha)	植	水	山	快	保	木	木(特)	施業種
95	5	ホ	11	0	0.46				○				長伐期施業
95	5	ホ	12	0	0.52				○				長伐期施業
95	5	ホ	13	0	0.70				○				長伐期施業
95	5	ホ	14	0	0.66				○				長伐期施業
95	6	へ	1	0	1.76				○				長伐期施業
95	6	へ	2	0	0.36				○				長伐期施業
95	6	へ	3	0	0.37				○				長伐期施業
95	6	へ	4	1	0.60	○			○				長伐期施業
95	6	へ	4	2	0.50	○			○				長伐期施業
95	6	へ	5	0	0.15				○				長伐期施業
95	6	へ	6	0	0.48				○				長伐期施業
95	6	へ	7	0	0.72				○				長伐期施業
95	6	へ	8	0	0.38				○				長伐期施業
95	6	へ	9	0	0.04				○				長伐期施業
95	6	へ	10	0	0.05				○				長伐期施業
95	6	へ	11	0	0.57				○				長伐期施業
95	6	へ	12	0	0.35				○				長伐期施業
95	6	へ	13	0	1.21				○				長伐期施業
95	6	へ	14	0	0.24				○				長伐期施業
95	6	へ	15	0	0.44				○				長伐期施業
95	6	へ	16	0	0.16				○				長伐期施業
95	6	へ	17	0	0.07				○				長伐期施業
95	7	ト	1	0	0.08				○				長伐期施業
95	7	ト	2	0	0.28				○				長伐期施業
95	7	ト	3	0	0.18				○				長伐期施業
95	7	ト	4	0	0.60				○				長伐期施業
95	7	ト	5	0	0.62				○				長伐期施業
95	7	ト	6	0	0.40				○				長伐期施業
95	7	ト	7	0	0.60				○				長伐期施業
95	7	ト	8	0	0.47				○				長伐期施業
95	7	ト	9	0	0.87				○				長伐期施業
95	7	ト	10	0	0.89				○				長伐期施業
95	7	ト	11	0	0.39				○				長伐期施業
95	7	ト	12	0	0.43				○				長伐期施業
95	7	ト	13	0	0.34				○				長伐期施業
95	7	ト	14	0	0.84				○				長伐期施業
95	7	ト	15	0	1.85				○				長伐期施業
95	7	ト	16	0	0.68				○				長伐期施業
95	7	ト	17	0	0.12				○				長伐期施業
95	7	ト	18	0	0.08				○				長伐期施業
95	7	ト	19	0	0.05				○				長伐期施業
95	7	ト	20	0	1.64				○				長伐期施業
95	7	ト	21	0	0.05				○				長伐期施業
95	7	ト	22	0	0.03				○				長伐期施業
95	7	ト	23	0	0.05				○				長伐期施業
95	7	ト	24	0	0.06				○				長伐期施業
95	7	ト	25	0	0.06				○				長伐期施業
96	1	イ	1	0	1.00	○			○				長伐期施業

林班	準林班数字	準林班	林小班	枝番	面積(ha)	植	水	山	快	保	木	木(特)	施業種
96	1	イ	2	0	0.23				○				長伐期施業
96	1	イ	3	0	0.41				○				長伐期施業
96	1	イ	4	0	0.11	○			○				長伐期施業
96	1	イ	5	0	0.87				○				長伐期施業
96	1	イ	6	0	0.63				○				長伐期施業
96	1	イ	7	0	0.65				○				長伐期施業
96	1	イ	8	1	0.33	○			○				長伐期施業
96	1	イ	8	2	0.34				○				長伐期施業
96	1	イ	9	1	0.10	○			○				長伐期施業
96	1	イ	9	2	1.18				○				長伐期施業
96	1	イ	9	3	0.04	○			○				長伐期施業
96	1	イ	10	0	0.05				○				長伐期施業
96	1	イ	11	0	0.07	○			○				長伐期施業
96	1	イ	12	0	0.26				○				長伐期施業
96	1	イ	13	0	0.29				○				長伐期施業
96	1	イ	14	0	0.30				○				長伐期施業
96	1	イ	15	0	0.12				○				長伐期施業
96	2	ロ	1	0	0.08				○				長伐期施業
96	2	ロ	2	0	0.27				○				長伐期施業
96	2	ロ	3	0	3.95				○				長伐期施業
96	2	ロ	4	1	1.77				○				長伐期施業
96	2	ロ	4	2	0.26	○			○				長伐期施業
96	2	ロ	5	0	1.96				○				長伐期施業
96	3	ハ	1	0	0.11	○			○				長伐期施業
96	3	ハ	2	0	1.06				○				長伐期施業
96	3	ハ	3	0	1.37				○				長伐期施業
96	3	ハ	4	1	0.38				○				長伐期施業
96	3	ハ	4	2	0.49				○				長伐期施業
96	3	ハ	5	1	0.41				○				長伐期施業
96	3	ハ	5	2	0.42				○				長伐期施業
96	3	ハ	5	3	0.24				○				長伐期施業
96	3	ハ	5	4	0.24				○				長伐期施業
96	3	ハ	5	5	0.27				○				長伐期施業
96	3	ハ	5	6	0.34				○				長伐期施業
96	3	ハ	5	7	0.26				○				長伐期施業
96	3	ハ	6	0	1.06	○			○				長伐期施業
96	3	ハ	7	0	0.60				○				長伐期施業
96	3	ハ	8	0	0.22				○				長伐期施業
96	3	ハ	9	0	0.27				○				長伐期施業
96	3	ハ	10	0	0.48				○				長伐期施業
96	3	ハ	11	1	0.17				○				長伐期施業
96	3	ハ	11	2	0.52				○				長伐期施業
96	3	ハ	12	0	0.34				○				長伐期施業
96	3	ハ	13	0	0.76				○				長伐期施業
96	3	ハ	14	0	0.44				○				長伐期施業
96	3	ハ	15	1	0.60				○				長伐期施業
96	3	ハ	15	2	0.47	○			○				長伐期施業
96	3	ハ	16	0	0.81				○				長伐期施業

林班	準林班数字	準林班	林小班	枝番	面積(ha)	植	水	山	快	保	木	木(特)	施業種
96	3	ハ	17	0	0.08				○				長伐期施業
96	3	ハ	18	0	0.06	○			○				長伐期施業
96	3	ハ	19	0	0.06				○				長伐期施業
96	3	ハ	20	0	0.01				○				長伐期施業
96	4	ニ	1	0	0.11				○				長伐期施業
96	4	ニ	2	0	0.18				○				長伐期施業
96	4	ニ	3	0	0.22	○			○				長伐期施業
96	4	ニ	4	0	2.89				○				長伐期施業
96	4	ニ	5	0	0.97				○				長伐期施業
96	4	ニ	6	0	1.80				○				長伐期施業
96	4	ニ	7	0	1.55				○				長伐期施業
96	4	ニ	8	0	3.40				○				長伐期施業
96	4	ニ	9	0	0.54				○				長伐期施業
96	4	ニ	10	0	0.52				○				長伐期施業
96	5	ホ	1	0	0.03	○			○				長伐期施業
96	5	ホ	2	0	0.06	○			○				長伐期施業
96	5	ホ	3	0	0.03				○				長伐期施業
96	5	ホ	4	0	0.07				○				長伐期施業
96	5	ホ	5	0	0.07				○				長伐期施業
96	5	ホ	6	0	0.06				○				長伐期施業
96	5	ホ	7	0	0.08				○				長伐期施業
96	5	ホ	8	0	0.03				○				長伐期施業
96	5	ホ	9	0	0.58				○				長伐期施業
96	5	ホ	10	0	1.23				○				長伐期施業
96	5	ホ	11	0	0.15	○			○				長伐期施業
96	5	ホ	12	0	0.14	○			○				長伐期施業
96	5	ホ	13	0	0.60				○				長伐期施業
96	5	ホ	14	0	0.68				○				長伐期施業
96	5	ホ	15	0	1.64				○				長伐期施業
96	5	ホ	16	0	1.22				○				長伐期施業
96	5	ホ	17	0	0.42				○				長伐期施業
96	5	ホ	18	0	0.47				○				長伐期施業
96	5	ホ	19	0	1.13				○				長伐期施業
96	5	ホ	20	0	0.31				○				長伐期施業
96	5	ホ	21	0	0.46	○			○				長伐期施業
96	5	ホ	22	0	0.35	○			○				長伐期施業
96	5	ホ	23	0	0.59				○				長伐期施業
96	5	ホ	24	0	0.34				○				長伐期施業
96	5	ホ	25	0	0.34	○			○				長伐期施業
96	5	ホ	26	0	0.71				○				長伐期施業
96	5	ホ	27	0	0.45				○				長伐期施業
96	5	ホ	28	0	0.43				○				長伐期施業
96	5	ホ	29	0	0.26	○			○				長伐期施業
96	5	ホ	30	0	0.97				○				長伐期施業
96	5	ホ	31	0	0.75				○				長伐期施業
96	5	ホ	32	0	0.05				○				長伐期施業
96	5	ホ	33	0	0.09				○				長伐期施業
96	5	ホ	34	0	0.36				○				長伐期施業

林班	準林班数字	準林班	林小班	枝番	面積(ha)	植	水	山	快	保	木	木(特)	施業種
96	5	ホ	35	0	0.51				○				長伐期施業
96	6	へ	1	0	1.60				○				長伐期施業
96	6	へ	2	0	0.37				○				長伐期施業
96	6	へ	3	0	0.83				○				長伐期施業
96	6	へ	4	0	0.05	○			○				長伐期施業
96	6	へ	5	0	0.04				○				長伐期施業
96	6	へ	6	0	0.23				○				長伐期施業
96	6	へ	7	0	0.36	○			○				長伐期施業
96	6	へ	8	0	0.24	○			○				長伐期施業
96	6	へ	9	0	0.41				○				長伐期施業
96	6	へ	10	0	0.44	○			○				長伐期施業
96	6	へ	11	0	0.16				○				長伐期施業
96	6	へ	12	0	0.07				○				長伐期施業
96	6	へ	13	0	0.12				○				長伐期施業
96	6	へ	14	1	0.81	○			○				長伐期施業
96	6	へ	14	2	0.21				○				長伐期施業
96	6	へ	15	0	0.09				○				長伐期施業
96	6	へ	16	0	0.03	○			○				長伐期施業
96	6	へ	17	0	0.06				○				長伐期施業
96	6	へ	18	0	0.08				○				長伐期施業
96	6	へ	19	0	0.10				○				長伐期施業
96	6	へ	20	0	0.04	○			○				長伐期施業
96	6	へ	21	0	2.61				○				長伐期施業
96	7	ト	1	0	0.31				○				長伐期施業
96	7	ト	2	0	0.99				○				長伐期施業
96	7	ト	3	0	0.15	○			○				長伐期施業
96	7	ト	4	1	0.31				○				長伐期施業
96	7	ト	4	2	0.09				○				長伐期施業
96	7	ト	5	0	0.75				○				長伐期施業
96	7	ト	6	0	0.15				○				長伐期施業
96	7	ト	7	0	0.22				○				長伐期施業
96	7	ト	8	1	0.07				○				長伐期施業
96	7	ト	8	2	0.20				○				長伐期施業
96	7	ト	9	0	0.05				○				長伐期施業
96	7	ト	10	1	0.08				○				長伐期施業
96	7	ト	10	2	0.05				○				長伐期施業
96	7	ト	11	0	0.04				○				長伐期施業
96	7	ト	12	0	0.09				○				長伐期施業
96	7	ト	13	0	0.09				○				長伐期施業
96	7	ト	14	0	1.05				○				長伐期施業
96	7	ト	15	0	0.18	○			○				長伐期施業
96	7	ト	16	0	0.09	○			○				長伐期施業
96	7	ト	17	0	0.05				○				長伐期施業
96	7	ト	18	0	0.43				○				長伐期施業
96	7	ト	19	1	0.43				○				長伐期施業
96	7	ト	19	2	0.42				○				長伐期施業
96	7	ト	20	0	0.40				○				長伐期施業
96	7	ト	21	0	0.06	○			○				長伐期施業

林班	準林班数字	準林班	林小班	枝番	面積(ha)	植	水	山	快	保	木	木(特)	施業種
96	7	ト	22	0	0.03	○			○				長伐期施業
96	7	ト	23	0	0.02	○			○				長伐期施業
96	7	ト	24	1	0.03				○				長伐期施業
96	7	ト	24	2	0.07				○				長伐期施業
96	7	ト	25	0	0.50				○				長伐期施業
96	7	ト	26	0	0.01				○				長伐期施業
96	7	ト	27	0	0.02				○				長伐期施業
96	7	ト	28	0	0.11				○				長伐期施業
96	7	ト	29	0	0.03				○				長伐期施業
96	8	チ	1	0	0.02				○				長伐期施業
96	8	チ	4	0	0.45				○				長伐期施業
96	8	チ	6	0	0.35				○				長伐期施業
96	8	チ	7	0	0.42				○				長伐期施業
96	8	チ	8	0	0.43				○				長伐期施業
96	8	チ	9	0	0.17	○			○				長伐期施業
96	8	チ	10	0	0.36				○				長伐期施業
96	8	チ	11	0	0.27	○			○				長伐期施業
96	8	チ	12	0	0.35				○				長伐期施業
96	8	チ	13	0	0.42				○				長伐期施業
96	8	チ	14	1	0.67				○				長伐期施業
96	8	チ	14	2	0.17	○			○				長伐期施業
96	8	チ	14	3	0.17	○			○				長伐期施業
96	8	チ	15	1	0.35	○			○				長伐期施業
96	8	チ	15	2	0.65	○			○				長伐期施業
96	8	チ	15	3	0.86	○			○				長伐期施業
96	8	チ	15	4	0.19				○				長伐期施業
96	8	チ	15	5	0.03				○				長伐期施業
96	8	チ	16	0	0.20				○				長伐期施業
96	8	チ	17	0	0.20	○			○				長伐期施業
96	8	チ	18	0	0.50	○			○				長伐期施業
96	8	チ	19	1	0.15				○				長伐期施業
96	8	チ	19	2	0.06	○			○				長伐期施業
96	8	チ	20	1	0.02				○				長伐期施業
96	8	チ	20	2	0.03	○			○				長伐期施業
97	1	イ	1	0	0.22	○			○				複層林施業
97	1	イ	2	0	0.41				○				複層林施業
97	1	イ	3	0	0.44				○				複層林施業
97	1	イ	4	1	0.50				○				複層林施業
97	1	イ	4	2	0.05			○	○				複層林施業
97	1	イ	5	0	0.09	○			○				複層林施業
97	1	イ	6	0	0.05	○		○	○				複層林施業
97	1	イ	7	0	0.18				○				複層林施業
97	1	イ	8	0	0.19				○				複層林施業
97	1	イ	9	1	0.38				○				複層林施業
97	1	イ	9	2	0.38				○				複層林施業
97	1	イ	9	3	0.26				○				複層林施業
97	1	イ	10	0	0.29				○				複層林施業
97	1	イ	11	0	0.04	○			○				複層林施業

林班	準林班数字	準林班	林小班	枝番	面積(ha)	植	水	山	快	保	木	木(特)	施業種
97	1	イ	12	0	0.13				○				複層林施業
97	1	イ	13	0	0.15				○				複層林施業
97	1	イ	14	0	0.67				○				複層林施業
97	1	イ	15	0	0.92				○				複層林施業
97	1	イ	16	0	0.38	○			○				複層林施業
97	1	イ	17	0	0.93				○				複層林施業
97	1	イ	18	0	0.51	○			○				複層林施業
97	1	イ	19	0	0.08	○			○				複層林施業
97	1	イ	20	0	0.04				○				複層林施業
97	1	イ	21	0	0.04				○				複層林施業
97	1	イ	22	0	0.05				○				複層林施業
97	1	イ	23	0	0.04	○			○				複層林施業
97	1	イ	24	0	0.09				○				複層林施業
97	1	イ	26	0	0.67				○				複層林施業
97	1	イ	27	0	1.94				○				複層林施業
97	1	イ	28	0	0.08	○			○				複層林施業
97	1	イ	29	0	0.08	○			○				複層林施業
97	1	イ	32	0	0.12	○			○				複層林施業
97	2	ロ	1	0	0.04				○				複層林施業
97	2	ロ	2	0	0.04				○				複層林施業
97	2	ロ	3	0	0.08				○				複層林施業
97	2	ロ	4	0	0.03				○				複層林施業
97	2	ロ	5	0	0.15				○				複層林施業
97	2	ロ	6	0	0.84				○				複層林施業
97	2	ロ	7	0	1.05				○				複層林施業
97	2	ロ	8	0	0.82				○				複層林施業
97	2	ロ	9	0	0.30				○				複層林施業
97	2	ロ	10	0	1.18				○				複層林施業
97	2	ロ	11	0	0.93	○			○				複層林施業
97	2	ロ	12	0	0.05				○				複層林施業
97	2	ロ	13	0	0.52				○				複層林施業
97	2	ロ	14	0	0.18				○				複層林施業
97	2	ロ	15	0	0.29				○				複層林施業
97	2	ロ	16	0	0.21				○				複層林施業
97	2	ロ	17	0	0.04				○				複層林施業
97	2	ロ	18	0	0.11	○			○				複層林施業
97	2	ロ	19	0	1.60				○				複層林施業
97	2	ロ	20	0	0.14	○			○				複層林施業
97	2	ロ	21	0	0.77				○				複層林施業
97	2	ロ	22	0	0.27	○			○				複層林施業
97	2	ロ	23	0	0.09				○				複層林施業
97	2	ロ	24	0	0.10				○				複層林施業
97	2	ロ	25	0	0.09				○				複層林施業
97	2	ロ	26	0	0.35				○				複層林施業
97	2	ロ	27	0	0.25				○				複層林施業
97	2	ロ	28	0	0.17				○				複層林施業
97	2	ロ	29	0	0.83				○				複層林施業
97	3	ハ	1	0	0.05				○				複層林施業

林班	準林班数字	準林班	林小班	枝番	面積(ha)	植	水	山	快	保	木	木(特)	施業種
97	3	ハ	2	0	0.04				○				複層林施業
97	3	ハ	3	0	0.10				○				複層林施業
97	3	ハ	4	0	0.07	○			○				複層林施業
97	3	ハ	5	0	0.07	○			○				複層林施業
97	3	ハ	6	1	0.78				○				複層林施業
97	3	ハ	6	2	0.04	○			○				複層林施業
97	3	ハ	7	1	2.23				○				複層林施業
97	3	ハ	7	2	0.07	○			○				複層林施業
97	3	ハ	7	3	0.04	○			○				複層林施業
97	3	ハ	8	0	0.06	○			○				複層林施業
97	3	ハ	9	0	0.21				○				複層林施業
97	3	ハ	10	0	0.17			○	○				複層林施業
97	3	ハ	11	1	0.20				○				複層林施業
97	3	ハ	11	2	1.84				○				複層林施業
97	3	ハ	12	0	1.24				○				複層林施業
97	3	ハ	13	0	0.05				○				複層林施業
97	3	ハ	14	0	0.04				○				複層林施業
97	3	ハ	15	0	0.05	○			○				複層林施業
97	3	ハ	16	0	0.15				○				複層林施業
97	4	ニ	1	0	1.20				○				複層林施業
97	4	ニ	2	0	0.92				○				複層林施業
97	4	ニ	3	1	0.68				○				複層林施業
97	4	ニ	3	2	0.05			○	○				複層林施業
97	4	ニ	4	0	0.86			○	○				複層林施業
97	4	ニ	5	1	1.19			○	○				複層林施業
97	4	ニ	5	2	0.70			○	○				複層林施業
97	4	ニ	6	1	0.77	○			○				複層林施業
97	4	ニ	6	2	0.09			○	○				複層林施業
97	4	ニ	7	1	0.73	○			○				複層林施業
97	4	ニ	7	2	0.42			○	○	○			複層林施業
97	4	ニ	8	1	0.06				○				複層林施業
97	4	ニ	8	2	0.98				○	○			複層林施業
97	4	ニ	8	3	0.33				○	○			複層林施業
97	4	ニ	8	4	0.26				○	○			複層林施業
97	4	ニ	9	0	0.06				○				複層林施業
97	4	ニ	10	0	0.02	○			○	○			複層林施業
97	4	ニ	13	0	0.08				○	○			複層林施業
97	4	ニ	14	1	0.08				○	○			複層林施業
97	4	ニ	14	2	0.80				○	○			複層林施業
97	4	ニ	14	3	0.25				○	○			複層林施業
97	4	ニ	15	1	0.10				○	○			複層林施業
97	4	ニ	15	2	0.96				○	○			複層林施業
97	5	ホ	1	0	0.81				○	○			複層林施業
97	5	ホ	2	0	1.12				○	○			複層林施業
97	5	ホ	3	0	0.05				○	○			複層林施業
97	5	ホ	4	0	2.12				○	○			複層林施業
97	5	ホ	5	1	0.66	○			○	○			複層林施業
97	5	ホ	5	2	0.31	○			○				複層林施業

林班	準林班数字	準林班	林小班	枝番	面積(ha)	植	水	山	快	保	木	木(特)	施業種
97	5	ホ	5	3	1.26	○			○				複層林施業
97	5	ホ	6	0	1.12				○				複層林施業
97	5	ホ	7	0	0.02				○	○			複層林施業
97	5	ホ	8	0	0.34				○	○			複層林施業
97	5	ホ	9	1	1.14				○	○			複層林施業
97	5	ホ	9	2	0.66				○	○			複層林施業
97	6	へ	1	0	0.18				○	○			複層林施業
97	6	へ	2	0	0.23				○	○			複層林施業
97	6	へ	3	0	0.26				○	○			複層林施業
97	6	へ	4	0	0.36				○	○			複層林施業
97	6	へ	5	0	0.25				○	○			複層林施業
97	6	へ	6	0	0.28				○	○			複層林施業
97	6	へ	7	1	0.94				○	○			複層林施業
97	6	へ	7	2	1.09				○	○			複層林施業
97	6	へ	8	0	0.05				○	○			複層林施業
97	6	へ	10	0	1.63				○				複層林施業
97	6	へ	11	0	1.46				○				複層林施業
97	6	へ	12	0	1.32				○				複層林施業
97	6	へ	13	0	1.47	○			○				複層林施業
97	6	へ	14	1	0.02				○	○			複層林施業
97	6	へ	14	2	0.05				○	○			複層林施業
97	7	ト	1	0	0.61				○				複層林施業
97	7	ト	2	0	1.70				○				複層林施業
97	7	ト	3	0	0.06				○				複層林施業
97	7	ト	5	0	0.07				○	○			複層林施業
97	7	ト	6	0	0.61				○				複層林施業
97	7	ト	7	0	0.42				○				複層林施業
97	7	ト	8	0	0.73				○				複層林施業
97	7	ト	9	0	0.57				○				複層林施業
97	7	ト	10	0	0.06				○	○			複層林施業
97	7	ト	11	0	0.21				○				複層林施業
97	7	ト	12	0	1.00				○				複層林施業
97	7	ト	13	0	0.43			○	○				複層林施業
97	7	ト	14	0	0.59			○	○	○			複層林施業
97	7	ト	15	0	0.16				○	○			複層林施業
97	7	ト	16	1	0.06				○	○			複層林施業
97	7	ト	16	2	0.22				○	○			複層林施業
97	7	ト	17	1	0.09				○	○			複層林施業
97	7	ト	17	2	0.45				○	○			複層林施業
97	7	ト	18	1	0.14				○	○			複層林施業
97	7	ト	18	2	1.25				○	○			複層林施業
97	7	ト	18	3	0.14				○	○			複層林施業
97	7	ト	19	0	0.04	○			○	○			複層林施業
98	1	イ	1	0	0.42				○	○			複層林施業
98	1	イ	2	0	0.45				○	○			複層林施業
98	1	イ	3	0	0.01				○	○			複層林施業
98	1	イ	4	0	0.02				○	○			複層林施業
98	1	イ	5	0	0.03				○	○			複層林施業

林班	準林班数字	準林班	林小班	枝番	面積(ha)	植	水	山	快	保	木	木(特)	施業種
98	1	イ	6	0	0.03				○	○			複層林施業
98	1	イ	7	0	0.04				○	○			複層林施業
98	1	イ	8	0	0.06				○	○			複層林施業
98	1	イ	9	0	0.62				○	○			複層林施業
98	1	イ	10	0	0.19				○	○			複層林施業
98	1	イ	14	1	0.24				○	○			複層林施業
98	1	イ	14	2	0.43				○	○			複層林施業
98	1	イ	15	0	0.40				○	○			複層林施業
98	1	イ	16	0	0.78				○				複層林施業
98	1	イ	17	0	0.44				○				複層林施業
98	1	イ	18	0	0.49				○	○			複層林施業
98	1	イ	19	0	0.28				○	○			複層林施業
98	1	イ	20	0	0.37				○	○			複層林施業
98	1	イ	21	1	0.23				○	○			複層林施業
98	1	イ	21	2	0.11				○	○			複層林施業
98	1	イ	22	1	0.17				○	○			複層林施業
98	1	イ	22	2	0.23				○	○			複層林施業
98	1	イ	23	0	0.26				○	○			複層林施業
98	1	イ	24	0	0.33				○	○			複層林施業
98	1	イ	25	0	1.13				○	○			複層林施業
98	1	イ	26	0	0.36				○	○			複層林施業
98	1	イ	27	0	0.21				○	○			複層林施業
98	1	イ	28	0	0.20				○	○			複層林施業
98	2	ロ	1	0	0.85				○	○			複層林施業
98	2	ロ	2	0	0.92				○	○			複層林施業
98	2	ロ	3	0	0.80				○	○			複層林施業
98	2	ロ	4	0	0.33				○	○			複層林施業
98	2	ロ	5	0	0.34				○	○			複層林施業
98	2	ロ	6	0	0.47				○	○			複層林施業
98	2	ロ	7	0	0.37				○	○			複層林施業
98	2	ロ	8	0	0.29				○	○			複層林施業
98	2	ロ	9	0	0.26				○	○			複層林施業
98	2	ロ	10	0	0.33				○	○			複層林施業
98	2	ロ	11	0	0.31				○	○			複層林施業
98	2	ロ	12	0	0.30				○	○			複層林施業
98	2	ロ	13	0	0.32				○	○			複層林施業
98	2	ロ	14	0	0.03				○	○			複層林施業
98	2	ロ	15	0	0.10				○	○			複層林施業
98	2	ロ	16	0	1.67				○	○			複層林施業
98	2	ロ	17	0	0.04				○	○			複層林施業
98	3	ハ	1	1	0.40				○	○			複層林施業
98	3	ハ	1	2	0.40	○			○				複層林施業
98	3	ハ	2	1	0.73				○				複層林施業
98	3	ハ	2	2	0.11				○				複層林施業
98	3	ハ	3	0	0.48				○				複層林施業
98	3	ハ	4	1	0.61				○				複層林施業
98	3	ハ	4	2	0.84				○				複層林施業
98	3	ハ	5	0	1.08				○				複層林施業

林班	準林班数字	準林班	林小班	枝番	面積(ha)	植	水	山	快	保	木	木(特)	施業種
98	3	ハ	6	0	0.06				○				複層林施業
98	3	ハ	7	0	0.63				○				複層林施業
98	4	ニ	1	0	0.56				○				複層林施業
98	4	ニ	2	0	0.54				○				複層林施業
98	4	ニ	3	0	0.04				○	○			複層林施業
98	4	ニ	4	1	1.40				○				複層林施業
98	4	ニ	4	2	0.16	○			○				複層林施業
98	4	ニ	4	3	0.90				○				複層林施業
98	4	ニ	5	0	0.78	○			○				複層林施業
98	4	ニ	6	0	0.36				○	○			複層林施業
98	4	ニ	7	0	0.10				○	○			複層林施業
98	4	ニ	8	0	0.50				○	○			複層林施業
98	4	ニ	9	0	1.55				○				複層林施業
98	4	ニ	10	0	0.79				○	○			複層林施業
98	4	ニ	11	0	1.59				○	○			複層林施業
98	4	ニ	12	0	0.15				○	○			複層林施業
98	4	ニ	13	0	0.32				○	○			複層林施業
98	4	ニ	14	0	0.23				○	○			複層林施業
98	4	ニ	16	0	0.06				○	○			複層林施業
98	5	ホ	1	0	0.16				○				複層林施業
98	5	ホ	2	0	0.05				○				複層林施業
98	5	ホ	8	0	0.49				○	○			複層林施業
98	5	ホ	9	0	1.13				○				複層林施業
98	5	ホ	10	0	1.61				○				複層林施業
98	5	ホ	11	0	1.06				○				複層林施業
98	5	ホ	12	0	1.03				○				複層林施業
98	5	ホ	13	0	1.06				○				複層林施業
98	5	ホ	14	0	1.74				○				複層林施業
98	6	ヘ	1	0	3.95				○				複層林施業
98	6	ヘ	2	0	0.63				○				複層林施業
98	6	ヘ	3	1	0.55	○			○				複層林施業
98	6	ヘ	3	2	0.21				○				複層林施業
98	6	ヘ	4	0	0.62				○				複層林施業
98	6	ヘ	5	0	0.29	○			○				複層林施業
98	6	ヘ	6	0	0.30				○				複層林施業
98	6	ヘ	7	0	0.33				○				複層林施業
98	6	ヘ	8	0	0.02				○				複層林施業
98	6	ヘ	9	0	0.01				○				複層林施業
98	6	ヘ	10	1	0.13				○				複層林施業
98	6	ヘ	10	2	0.05				○				複層林施業
98	6	ヘ	11	1	2.60				○				複層林施業
98	6	ヘ	11	2	0.21			○	○				複層林施業
98	6	ヘ	11	3	0.10			○	○				複層林施業
98	6	ヘ	12	1	0.89				○				複層林施業
98	6	ヘ	12	2	0.04				○				複層林施業
98	7	ト	1	1	0.17	○			○				複層林施業
98	7	ト	1	2	0.98				○				複層林施業
98	7	ト	1	3	0.25				○				複層林施業

林班	準林班数字	準林班	林小班	枝番	面積(ha)	植	水	山	快	保	木	木(特)	施業種
98	7	ト	1	4	1.96				○				複層林施業
98	7	ト	3	0	0.08	○			○				複層林施業
98	7	ト	4	1	2.40				○				複層林施業
98	7	ト	4	2	0.28	○			○				複層林施業
98	7	ト	4	3	0.11	○			○				複層林施業
98	7	ト	4	4	0.08	○			○				複層林施業
98	7	ト	4	5	0.32	○			○				複層林施業
98	7	ト	4	6	0.55	○			○				複層林施業
98	7	ト	5	0	3.05				○				複層林施業
98	7	ト	6	1	0.26				○				複層林施業
98	7	ト	6	2	0.11	○			○				複層林施業
98	7	ト	6	3	0.04				○				複層林施業
98	7	ト	6	4	0.14	○			○				複層林施業
98	7	ト	7	0	0.12	○			○				複層林施業
98	7	ト	8	0	0.77				○				複層林施業
99	1	イ	1	0	0.12				○				複層林施業
99	1	イ	2	0	1.40				○				複層林施業
99	1	イ	3	0	0.44				○				複層林施業
99	1	イ	4	0	1.75				○				複層林施業
99	1	イ	5	1	3.05				○				複層林施業
99	1	イ	5	2	1.46	○			○				複層林施業
99	1	イ	5	3	1.73				○				複層林施業
99	1	イ	5	4	0.66				○				複層林施業
99	1	イ	6	0	0.06				○				複層林施業
99	2	ロ	5	1	0.18				○				複層林施業
99	2	ロ	5	2	0.08				○				複層林施業
99	2	ロ	6	0	0.25				○				複層林施業
99	2	ロ	7	0	0.39				○				複層林施業
99	2	ロ	8	1	0.93				○				複層林施業
99	2	ロ	8	2	2.56				○				複層林施業
99	2	ロ	9	0	0.10				○				複層林施業
99	2	ロ	10	0	0.05				○				複層林施業
99	2	ロ	11	0	0.18				○				複層林施業
99	2	ロ	13	0	0.05				○				複層林施業
99	2	ロ	14	0	0.05				○				複層林施業
99	2	ロ	15	0	0.10				○				複層林施業
99	2	ロ	17	0	0.07				○				複層林施業
99	2	ロ	18	0	0.05				○				複層林施業
99	2	ロ	21	0	0.04				○				複層林施業
99	2	ロ	22	0	0.07				○				複層林施業
99	2	ロ	23	0	0.09				○				複層林施業
99	2	ロ	24	0	0.83				○				複層林施業
99	2	ロ	25	0	2.27				○				複層林施業
99	3	ハ	1	1	0.33				○				複層林施業
99	3	ハ	1	2	0.16				○				複層林施業
99	3	ハ	1	3	0.08				○				複層林施業
99	3	ハ	2	0	0.31	○			○				複層林施業
99	3	ハ	3	1	0.17	○			○				複層林施業

林班	準林班数字	準林班	林小班	枝番	面積(ha)	植	水	山	快	保	木	木(特)	施業種
99	3	ハ	3	2	0.08	○		○	○				複層林施業
99	3	ハ	4	1	0.19	○			○				複層林施業
99	3	ハ	4	2	0.05	○			○				複層林施業
99	3	ハ	4	3	0.45	○			○				複層林施業
99	3	ハ	5	1	0.26				○				複層林施業
99	3	ハ	5	2	0.15			○	○				複層林施業
99	3	ハ	5	3	4.42				○				複層林施業
99	3	ハ	5	4	0.13				○				複層林施業
99	3	ハ	6	1	0.31	○			○				複層林施業
99	3	ハ	6	2	0.07	○		○	○				複層林施業
99	4	ニ	1	0	0.50				○				複層林施業
99	4	ニ	2	0	5.48				○				複層林施業
99	4	ニ	3	0	0.07				○				複層林施業
100	1	イ	1	0	0.02				○				複層林施業
100	1	イ	2	0	0.02				○				複層林施業
100	1	イ	3	0	0.02				○				複層林施業
100	1	イ	4	0	0.02				○				複層林施業
100	1	イ	5	0	0.02				○				複層林施業
100	1	イ	6	0	0.02				○				複層林施業
100	1	イ	7	0	0.02				○				複層林施業
100	1	イ	8	0	0.03				○				複層林施業
100	1	イ	9	0	0.01				○				複層林施業
100	1	イ	10	0	0.02				○				複層林施業
100	1	イ	11	0	0.02				○				複層林施業
100	1	イ	12	0	0.02				○				複層林施業
100	1	イ	13	0	0.02				○				複層林施業
100	1	イ	14	0	0.03				○				複層林施業
100	1	イ	15	0	0.02				○				複層林施業
100	1	イ	16	0	0.03				○				複層林施業
100	1	イ	17	0	0.02				○				複層林施業
100	1	イ	18	0	0.02				○				複層林施業
100	1	イ	19	0	0.02				○				複層林施業
100	1	イ	20	0	0.02				○				複層林施業
100	1	イ	21	0	0.73				○				複層林施業
100	1	イ	22	0	0.09				○				複層林施業
100	1	イ	23	1	0.43				○				複層林施業
100	1	イ	23	2	0.67				○				複層林施業
100	1	イ	23	3	0.19				○				複層林施業
100	1	イ	23	4	0.20				○				複層林施業
100	1	イ	23	5	1.68				○				複層林施業
100	1	イ	24	0	0.12				○				複層林施業
100	1	イ	25	1	0.15				○				複層林施業
100	1	イ	25	2	0.08				○				複層林施業
100	1	イ	26	1	0.65				○				複層林施業
100	1	イ	26	2	0.11				○				複層林施業
100	1	イ	26	3	0.09				○				複層林施業
100	1	イ	28	0	0.02				○				複層林施業
100	1	イ	29	0	0.02				○				複層林施業

林班	準林班数字	準林班	林小班	枝番	面積(ha)	植	水	山	快	保	木	木(特)	施業種
100	1	イ	30	0	0.02				○				複層林施業
100	1	イ	31	0	0.03				○				複層林施業
100	1	イ	32	0	0.02				○				複層林施業
100	1	イ	33	0	0.02				○				複層林施業
100	1	イ	36	0	0.01				○				複層林施業
100	2	ロ	1	0	0.06				○				複層林施業
100	2	ロ	2	0	0.14				○				複層林施業
100	2	ロ	3	0	0.05				○				複層林施業
100	2	ロ	4	0	0.04				○				複層林施業
100	2	ロ	5	0	0.04				○				複層林施業
100	2	ロ	6	1	0.22			○	○				複層林施業
100	2	ロ	6	2	0.49			○	○				複層林施業
100	2	ロ	7	1	0.58			○	○				複層林施業
100	2	ロ	7	2	1.05	○		○	○				複層林施業
100	2	ロ	7	3	3.96			○	○				複層林施業
100	2	ロ	7	4	0.53			○	○				複層林施業
100	2	ロ	7	5	0.22			○	○				複層林施業
100	2	ロ	8	0	0.36	○		○	○				複層林施業
100	3	ハ	1	0	0.04			○	○				複層林施業
100	3	ハ	2	0	0.03			○	○				複層林施業
100	3	ハ	3	0	0.05			○	○				複層林施業
100	3	ハ	4	0	0.50				○				複層林施業
100	3	ハ	5	0	0.08			○	○				複層林施業
100	3	ハ	6	1	1.60	○		○	○				複層林施業
100	3	ハ	6	2	0.23			○	○				複層林施業
100	3	ハ	6	3	3.19			○	○				複層林施業
100	3	ハ	6	4	0.08			○	○				複層林施業
100	3	ハ	6	5	0.13			○	○				複層林施業
100	3	ハ	7	1	1.48	○		○	○				複層林施業
100	3	ハ	7	2	0.33			○	○				複層林施業
100	3	ハ	8	0	1.18	○		○	○				複層林施業
100	4	ニ	1	1	0.09			○	○				複層林施業
100	4	ニ	1	2	0.78			○	○				複層林施業
100	4	ニ	2	1	0.15	○		○	○				複層林施業
100	4	ニ	2	2	1.05			○	○				複層林施業
100	4	ニ	2	3	0.03			○	○				複層林施業
100	4	ニ	3	1	1.11			○	○				複層林施業
100	4	ニ	3	2	0.11			○	○				複層林施業
100	4	ニ	4	0	0.09				○				複層林施業
100	4	ニ	5	0	1.20				○				複層林施業
100	4	ニ	6	1	2.38				○				複層林施業
100	4	ニ	6	2	0.03				○				複層林施業
100	4	ニ	6	3	0.02				○				複層林施業
100	4	ニ	7	1	0.02				○				複層林施業
100	4	ニ	7	2	0.05				○				複層林施業
101	1	イ	1	0	0.07				○	○			複層林施業
101	1	イ	2	0	1.18				○	○			複層林施業
101	1	イ	3	0	0.86				○	○			複層林施業

林班	準林班数字	準林班	林小班	枝番	面積(ha)	植	水	山	快	保	木	木(特)	施業種
101	1	イ	4	0	0.41				○	○			複層林施業
101	1	イ	5	0	0.75			○	○	○			複層林施業
101	1	イ	6	0	0.27			○	○	○			複層林施業
101	1	イ	7	0	1.09				○	○			複層林施業
101	1	イ	8	0	0.85				○	○			複層林施業
101	1	イ	9	0	0.53				○	○			複層林施業
101	2	ロ	1	0	1.14				○	○			複層林施業
101	2	ロ	2	0	0.15			○	○	○			複層林施業
101	2	ロ	3	0	0.19				○	○			複層林施業
101	2	ロ	4	0	0.12	○			○	○			複層林施業
101	2	ロ	5	0	0.18				○	○			複層林施業
101	2	ロ	6	0	0.12				○	○			複層林施業
101	2	ロ	7	0	0.11				○	○			複層林施業
101	2	ロ	8	1	0.58				○	○			複層林施業
101	2	ロ	8	2	1.35	○			○	○			複層林施業
101	2	ロ	9	1	1.64				○	○			複層林施業
101	2	ロ	9	2	0.04				○	○			複層林施業
101	2	ロ	10	0	0.38				○	○			複層林施業
101	2	ロ	11	0	0.07			○	○	○			複層林施業
101	2	ロ	12	0	0.02			○	○	○			複層林施業
101	3	ハ	1	1	0.25				○	○			複層林施業
101	3	ハ	1	2	0.97				○	○			複層林施業
101	3	ハ	1	3	0.02			○	○	○			複層林施業
101	3	ハ	1	4	0.02			○	○	○			複層林施業
101	3	ハ	2	0	0.94				○	○			複層林施業
101	3	ハ	3	1	0.18			○	○	○			複層林施業
101	3	ハ	3	2	0.04			○	○	○			複層林施業
101	3	ハ	3	3	0.03			○	○	○			複層林施業
101	3	ハ	4	0	0.09			○	○	○			複層林施業
101	3	ハ	5	0	0.28				○	○			複層林施業
101	3	ハ	6	0	0.55				○	○			複層林施業
101	3	ハ	7	1	0.49				○	○			複層林施業
101	3	ハ	7	2	0.93				○	○			複層林施業
101	3	ハ	8	1	0.26				○	○			複層林施業
101	3	ハ	8	2	0.23				○	○			複層林施業
101	3	ハ	9	0	0.31				○	○			複層林施業
101	3	ハ	10	0	0.34				○	○			複層林施業
101	3	ハ	11	0	0.29			○	○	○			複層林施業
101	3	ハ	12	0	1.16				○	○			複層林施業
101	3	ハ	13	0	2.06				○	○			複層林施業
101	4	ニ	1	0	1.70				○	○			複層林施業
101	4	ニ	2	0	1.34				○	○			複層林施業
101	4	ニ	3	0	0.64				○	○			複層林施業
101	4	ニ	4	0	0.46				○	○			複層林施業
101	4	ニ	5	0	3.08				○	○			複層林施業
101	5	ホ	1	0	0.23				○	○			複層林施業
101	5	ホ	2	0	0.07				○	○			複層林施業
101	5	ホ	3	0	0.16				○	○			複層林施業

林班	準林班数字	準林班	林小班	枝番	面積(ha)	植	水	山	快	保	木	木(特)	施業種
101	5	ホ	4	0	0.17				○				複層林施業
101	5	ホ	5	0	0.10				○				複層林施業
101	5	ホ	6	0	0.04				○				複層林施業
101	5	ホ	7	0	0.04				○				複層林施業
101	5	ホ	8	0	0.20				○				複層林施業
101	5	ホ	9	0	0.19				○				複層林施業
101	5	ホ	10	0	1.50				○				複層林施業
101	5	ホ	11	0	0.59				○				複層林施業
101	5	ホ	12	0	0.43				○				複層林施業
101	5	ホ	13	0	0.67				○				複層林施業
101	5	ホ	14	0	0.41				○				複層林施業
101	5	ホ	15	0	0.32			○	○				複層林施業
101	5	ホ	16	0	0.07				○				複層林施業
101	5	ホ	17	0	0.23	○		○	○				複層林施業
101	5	ホ	18	0	0.48			○	○				複層林施業
101	5	ホ	19	0	0.33			○	○				複層林施業
101	5	ホ	20	0	0.60			○	○				複層林施業
101	5	ホ	21	0	0.12			○	○				複層林施業
101	5	ホ	22	0	0.43				○				複層林施業
101	5	ホ	23	0	1.06				○				複層林施業
101	6	〜	1	0	0.33				○				複層林施業
101	6	〜	2	0	0.37			○	○				複層林施業
101	6	〜	3	0	0.48				○				複層林施業
101	6	〜	4	0	0.48				○				複層林施業
101	6	〜	5	0	0.46				○				複層林施業
101	6	〜	6	0	0.29				○				複層林施業
101	6	〜	7	0	0.44				○				複層林施業
101	6	〜	8	0	0.19				○				複層林施業
101	6	〜	9	0	0.25				○				複層林施業
101	6	〜	10	0	0.75				○				複層林施業
101	6	〜	11	0	0.05				○				複層林施業
101	6	〜	12	0	0.06				○				複層林施業
101	6	〜	13	0	0.07				○				複層林施業
101	6	〜	14	0	0.50				○				複層林施業
101	6	〜	15	0	0.35				○				複層林施業
101	6	〜	16	0	0.70				○				複層林施業
101	6	〜	17	0	0.04				○				複層林施業
101	6	〜	18	1	1.32				○				複層林施業
101	6	〜	18	2	0.11				○				複層林施業
101	6	〜	19	1	0.02				○				複層林施業
101	6	〜	19	2	0.04				○				複層林施業
101	6	〜	20	1	0.03				○				複層林施業
101	6	〜	20	2	0.02				○				複層林施業
101	6	〜	21	0	0.04				○				複層林施業
101	6	〜	22	0	0.08				○				複層林施業
101	6	〜	23	0	0.94				○				複層林施業
101	6	〜	24	0	0.99				○				複層林施業
101	6	〜	25	0	0.24				○				複層林施業

林班	準林班数字	準林班	林小班	枝番	面積(ha)	植	水	山	快	保	木	木(特)	施業種
101	6	へ	26	0	0.59			○	○				複層林施業
101	6	へ	27	0	0.96			○	○				複層林施業
101	6	へ	28	0	1.21			○	○				複層林施業
101	6	へ	29	0	0.17			○	○				複層林施業
102	1	イ	1	0	0.06			○	○				複層林施業
102	1	イ	2	0	0.34			○	○				複層林施業
102	1	イ	3	1	1.80				○				複層林施業
102	1	イ	3	2	0.15			○	○				複層林施業
102	1	イ	4	0	0.24				○				複層林施業
102	1	イ	5	0	0.08				○				複層林施業
102	1	イ	6	0	0.08				○				複層林施業
102	1	イ	7	0	0.09				○				複層林施業
102	1	イ	8	0	0.61				○				複層林施業
102	1	イ	9	0	0.70				○				複層林施業
102	1	イ	10	0	0.78				○				複層林施業
102	1	イ	11	0	0.75				○				複層林施業
102	1	イ	12	1	0.18				○				複層林施業
102	1	イ	12	2	0.35				○				複層林施業
102	1	イ	13	1	0.34				○				複層林施業
102	1	イ	13	2	0.25				○				複層林施業
102	1	イ	14	0	1.59				○				複層林施業
102	1	イ	15	1	0.89				○				複層林施業
102	1	イ	15	2	2.01				○				複層林施業
102	1	イ	16	0	2.34				○				複層林施業
102	2	ロ	1	0	0.44				○				複層林施業
102	2	ロ	2	0	0.91				○				複層林施業
102	2	ロ	3	0	0.21				○				複層林施業
102	2	ロ	4	0	0.63				○				複層林施業
102	2	ロ	7	1	0.36	○			○				複層林施業
102	2	ロ	7	2	0.15	○			○				複層林施業
102	2	ロ	8	1	0.88	○			○				複層林施業
102	2	ロ	8	2	0.48				○				複層林施業
102	2	ロ	9	0	0.48				○				複層林施業
102	2	ロ	10	0	0.43				○				複層林施業
102	2	ロ	11	0	3.36			○	○				複層林施業
102	2	ロ	12	0	0.28			○	○				複層林施業
102	2	ロ	13	0	0.12			○	○				複層林施業
102	2	ロ	14	0	0.03			○	○				複層林施業
102	3	ハ	1	0	0.04			○	○				複層林施業
102	3	ハ	2	0	0.92				○				複層林施業
102	3	ハ	3	0	0.68				○				複層林施業
102	3	ハ	4	0	0.26			○	○				複層林施業
102	3	ハ	5	0	7.46				○				複層林施業
102	4	ニ	1	0	9.52			○	○	○			複層林施業
102	5	ホ	1	0	0.77			○	○	○			複層林施業
102	5	ホ	2	0	4.07			○	○	○			複層林施業
102	6	へ	1	0	1.20				○				複層林施業
102	6	へ	2	0	0.17			○	○				複層林施業

林班	準林班数字	準林班	林小班	枝番	面積(ha)	植	水	山	快	保	木	木(特)	施業種
102	6	へ	3	0	2.17				○				複層林施業
102	6	へ	4	0	0.23				○				複層林施業
102	6	へ	5	0	0.09				○				複層林施業
102	6	へ	6	0	0.25				○				複層林施業
102	6	へ	7	0	0.18	○		○	○				複層林施業
102	6	へ	8	1	0.49			○	○				複層林施業
102	6	へ	8	2	0.11			○	○				複層林施業
102	6	へ	10	1	0.08			○	○				複層林施業
102	6	へ	10	2	0.12			○	○				複層林施業
102	6	へ	11	0	0.09				○				複層林施業
102	6	へ	13	0	2.62				○				複層林施業
102	6	へ	14	0	0.16			○	○				複層林施業
102	6	へ	15	0	0.05				○				複層林施業
102	6	へ	16	0	0.05				○				複層林施業
102	6	へ	17	0	0.13				○				複層林施業
102	6	へ	18	0	0.26				○				複層林施業
103	1	イ	1	0	0.04				○				複層林施業
103	1	イ	2	0	0.07				○				複層林施業
103	1	イ	3	0	1.01	○			○				複層林施業
103	1	イ	4	0	1.19				○				複層林施業
103	1	イ	5	0	0.86			○	○				複層林施業
103	1	イ	6	0	0.59			○	○				複層林施業
103	1	イ	7	0	0.32				○				複層林施業
103	1	イ	8	0	0.43				○				複層林施業
103	1	イ	9	0	0.39				○				複層林施業
103	1	イ	10	0	0.40				○				複層林施業
103	1	イ	11	0	0.27	○			○	○			複層林施業
103	2	ロ	1	0	1.72				○	○			複層林施業
103	2	ロ	2	0	0.99				○	○			複層林施業
103	2	ロ	3	0	0.36				○	○			複層林施業
103	2	ロ	4	0	0.34				○				複層林施業
103	2	ロ	5	0	0.66				○				複層林施業
103	2	ロ	6	0	0.19				○				複層林施業
103	2	ロ	7	0	0.19				○				複層林施業
103	2	ロ	8	0	0.61			○	○				複層林施業
103	2	ロ	9	0	0.13				○				複層林施業
103	2	ロ	10	0	0.40			○	○				複層林施業
103	2	ロ	11	0	0.07				○				複層林施業
103	2	ロ	12	0	0.31				○				複層林施業
103	2	ロ	13	0	0.80				○				複層林施業
103	2	ロ	14	0	0.03				○				複層林施業
103	2	ロ	15	0	0.04				○				複層林施業
103	2	ロ	16	0	0.16				○				複層林施業
103	2	ロ	17	0	0.21				○				複層林施業
103	2	ロ	18	0	0.23				○				複層林施業
103	2	ロ	19	0	0.05				○				複層林施業
103	2	ロ	20	0	0.06				○				複層林施業
103	2	ロ	21	0	0.52				○				複層林施業

林班	準林班数字	準林班	林小班	枝番	面積(ha)	植	水	山	快	保	木	木(特)	施業種
103	2	口	22	0	0.59				○				複層林施業
103	2	口	23	0	0.28				○				複層林施業
103	2	口	24	0	1.00				○				複層林施業
103	3	ハ	1	0	0.02	○			○				複層林施業
103	3	ハ	2	0	2.38	○			○				複層林施業
103	3	ハ	3	0	0.09	○			○				複層林施業
103	3	ハ	4	0	0.16	○			○				複層林施業
103	3	ハ	5	0	1.18			○	○				複層林施業
103	3	ハ	6	0	1.48			○	○	○			複層林施業
103	3	ハ	7	0	0.15			○	○	○			複層林施業
103	3	ハ	8	0	0.14	○			○	○			複層林施業
103	3	ハ	9	0	0.17	○			○	○			複層林施業
103	3	ハ	10	0	0.10	○			○	○			複層林施業
103	3	ハ	11	0	0.56	○			○	○			複層林施業
103	3	ハ	12	0	0.34				○	○			複層林施業
103	3	ハ	13	0	0.48				○	○			複層林施業
103	3	ハ	14	0	2.20			○	○	○			複層林施業
103	3	ハ	15	0	0.97				○				複層林施業
103	3	ハ	16	0	0.23				○				複層林施業
103	3	ハ	17	0	0.46				○				複層林施業
103	3	ハ	18	0	0.26				○				複層林施業
103	3	ハ	19	0	0.31				○				複層林施業
103	3	ハ	20	0	0.10				○				複層林施業
103	3	ハ	21	0	0.32				○				複層林施業
103	3	ハ	22	0	0.10	○			○				複層林施業
103	3	ハ	23	0	0.15	○			○				複層林施業
103	3	ハ	24	0	1.07	○			○				複層林施業
103	3	ハ	25	0	1.12	○			○				複層林施業
103	3	ハ	26	0	0.87				○				複層林施業
103	3	ハ	27	0	0.87				○				複層林施業
103	3	ハ	28	0	0.04				○				複層林施業
103	3	ハ	29	0	0.30	○			○				複層林施業
103	4	ニ	1	0	0.77				○				複層林施業
103	4	ニ	2	0	0.02				○				複層林施業
103	4	ニ	3	0	0.91				○				複層林施業
103	4	ニ	4	0	0.04				○				複層林施業
103	4	ニ	5	0	0.16				○				複層林施業
103	4	ニ	6	0	0.14				○				複層林施業
103	4	ニ	7	0	0.70				○				複層林施業
103	4	ニ	8	0	0.42				○				複層林施業
103	4	ニ	9	0	0.36				○				複層林施業
103	4	ニ	10	0	0.43				○				複層林施業
103	4	ニ	11	0	0.62				○				複層林施業
103	4	ニ	12	0	0.38				○				複層林施業
103	4	ニ	13	0	1.47				○				複層林施業
103	4	ニ	14	0	2.20				○				複層林施業
103	4	ニ	15	0	0.35	○			○				複層林施業
103	4	ニ	16	0	1.18				○				複層林施業

林班	準林班数字	準林班	林小班	枝番	面積(ha)	植	水	山	快	保	木	木(特)	施業種
103	4	ニ	17	0	2.21				○				複層林施業
103	4	ニ	18	0	0.09	○			○				複層林施業
103	4	ニ	19	0	0.06	○			○				複層林施業
103	4	ニ	20	0	0.06	○			○				複層林施業
103	4	ニ	21	0	0.09				○				複層林施業
103	5	ホ	1	0	1.70	○			○				複層林施業
103	5	ホ	2	0	1.26				○				複層林施業
103	5	ホ	3	0	0.25				○				複層林施業
103	5	ホ	4	0	0.83			○	○				複層林施業
103	5	ホ	5	0	0.32				○				複層林施業
103	5	ホ	6	0	0.30				○				複層林施業
103	5	ホ	7	0	0.58				○				複層林施業
103	5	ホ	8	0	0.08			○	○				複層林施業
103	5	ホ	9	0	0.45				○				複層林施業
103	5	ホ	10	0	0.60				○				複層林施業
103	5	ホ	11	0	0.13			○	○				複層林施業
103	5	ホ	12	0	1.06				○				複層林施業
103	5	ホ	13	0	0.39				○				複層林施業
103	6	へ	1	1	0.13				○				複層林施業
103	6	へ	1	2	0.03				○				複層林施業
103	6	へ	2	1	0.12				○				複層林施業
103	6	へ	2	2	0.03			○	○				複層林施業
103	6	へ	3	0	0.15				○				複層林施業
103	6	へ	4	0	0.25				○				複層林施業
103	6	へ	5	0	0.31	○			○				複層林施業
103	6	へ	6	0	0.41	○			○				複層林施業
103	6	へ	7	1	0.13	○			○				複層林施業
103	6	へ	7	2	0.01	○		○	○				複層林施業
103	6	へ	8	0	0.85				○				複層林施業
103	6	へ	9	1	0.09	○			○				複層林施業
103	6	へ	9	2	0.01	○			○				複層林施業
103	6	へ	10	0	0.28				○				複層林施業
103	6	へ	11	0	0.29				○				複層林施業
103	6	へ	12	0	0.23	○			○				複層林施業
103	6	へ	13	0	0.31				○				複層林施業
103	6	へ	14	0	0.73				○				複層林施業
103	6	へ	15	0	0.10				○				複層林施業
103	6	へ	16	0	0.05				○				複層林施業
103	6	へ	17	0	0.45				○				複層林施業
103	6	へ	18	0	0.03	○			○				複層林施業
103	6	へ	20	0	0.40	○			○				複層林施業
104	1	イ	1	1	0.62				○				複層林施業
104	1	イ	1	2	0.42				○				複層林施業
104	1	イ	2	0	0.10	○			○				複層林施業
104	1	イ	3	0	0.30	○			○				複層林施業
104	1	イ	4	0	0.60				○				複層林施業
104	1	イ	5	0	0.11			○	○				複層林施業
104	1	イ	6	0	0.63				○				複層林施業

林班	準林班数字	準林班	林小班	枝番	面積(ha)	植	水	山	快	保	木	木(特)	施業種
104	1	イ	7	1	0.49	○			○				複層林施業
104	1	イ	7	2	0.05	○			○				複層林施業
104	1	イ	8	1	0.41	○			○				複層林施業
104	1	イ	8	2	0.17	○			○				複層林施業
104	1	イ	9	0	0.19				○				複層林施業
104	1	イ	10	0	0.35				○				複層林施業
104	1	イ	11	0	0.37	○			○				複層林施業
104	1	イ	12	0	0.07	○			○				複層林施業
104	1	イ	13	0	0.14	○			○				複層林施業
104	1	イ	14	0	0.10	○			○				複層林施業
104	1	イ	15	0	0.32			○	○				複層林施業
104	1	イ	16	0	0.50			○	○				複層林施業
104	1	イ	17	0	0.54	○			○				複層林施業
104	1	イ	18	0	0.14				○				複層林施業
104	1	イ	19	0	0.29	○			○				複層林施業
104	1	イ	20	0	0.24				○				複層林施業
104	1	イ	21	0	0.40				○				複層林施業
104	1	イ	22	0	0.11			○	○				複層林施業
104	1	イ	23	0	0.06			○	○				複層林施業
104	1	イ	24	1	0.57				○				複層林施業
104	1	イ	24	2	0.02				○				複層林施業
104	1	イ	25	1	0.34				○				複層林施業
104	1	イ	25	2	0.05				○				複層林施業
104	1	イ	26	1	0.15	○			○				複層林施業
104	1	イ	26	2	0.04	○			○				複層林施業
104	1	イ	27	0	0.36				○				複層林施業
104	1	イ	28	0	0.23			○	○				複層林施業
104	1	イ	29	0	0.23			○	○				複層林施業
104	1	イ	30	1	0.11	○			○				複層林施業
104	1	イ	30	2	0.02	○			○				複層林施業
104	1	イ	31	1	0.11				○				複層林施業
104	1	イ	31	2	0.01				○				複層林施業
104	1	イ	32	1	0.08	○			○				複層林施業
104	1	イ	32	2	0.02	○			○				複層林施業
104	2	ロ	1	0	0.31			○	○				複層林施業
104	2	ロ	2	0	0.16			○	○				複層林施業
104	2	ロ	3	0	0.52			○	○				複層林施業
104	2	ロ	4	0	0.38				○				複層林施業
104	2	ロ	5	0	0.38			○	○				複層林施業
104	2	ロ	6	0	0.20			○	○				複層林施業
104	2	ロ	7	0	0.88	○			○				複層林施業
104	2	ロ	8	0	0.16	○			○				複層林施業
104	2	ロ	9	1	0.68				○				複層林施業
104	2	ロ	9	2	0.01			○	○				複層林施業
104	2	ロ	10	0	0.10			○	○				複層林施業
104	2	ロ	11	0	0.10			○	○				複層林施業
104	2	ロ	12	0	0.23			○	○				複層林施業
104	2	ロ	13	0	0.24			○	○				複層林施業

林班	準林班数字	準林班	林小班	枝番	面積(ha)	植	水	山	快	保	木	木(特)	施業種
104	2	口	14	0	0.71				○				複層林施業
104	2	口	15	0	2.04			○	○				複層林施業
104	2	口	16	0	0.45			○	○				複層林施業
104	2	口	17	0	0.29			○	○				複層林施業
104	2	口	18	0	0.20				○				複層林施業
104	2	口	19	0	0.17				○				複層林施業
104	2	口	20	0	0.08	○			○				複層林施業
104	2	口	21	0	0.07	○			○				複層林施業
104	2	口	22	1	2.38			○	○				複層林施業
104	2	口	22	2	0.19			○	○				複層林施業
104	2	口	23	0	0.32				○				複層林施業
104	2	口	24	0	0.28				○				複層林施業
104	3	ハ	1	0	0.07			○	○				複層林施業
104	3	ハ	2	1	0.37			○	○				複層林施業
104	3	ハ	2	2	0.07			○	○				複層林施業
104	3	ハ	3	0	1.33				○				複層林施業
104	3	ハ	4	0	0.10				○				複層林施業
104	3	ハ	5	0	0.06				○				複層林施業
104	3	ハ	6	0	0.05				○				複層林施業
104	3	ハ	7	0	0.81				○				複層林施業
104	3	ハ	8	0	0.07				○				複層林施業
104	3	ハ	9	0	0.02				○				複層林施業
104	3	ハ	10	0	0.35				○				複層林施業
104	3	ハ	11	0	0.60			○	○				複層林施業
104	3	ハ	12	0	0.92				○				複層林施業
104	3	ハ	13	0	0.14				○				複層林施業
104	3	ハ	14	0	0.24	○			○				複層林施業
104	3	ハ	15	0	0.47			○	○				複層林施業
104	3	ハ	16	0	0.98			○	○				複層林施業
104	3	ハ	17	0	0.68			○	○				複層林施業
104	3	ハ	18	0	0.41			○	○				複層林施業
104	3	ハ	19	0	0.28	○			○				複層林施業
104	3	ハ	20	0	0.12	○			○				複層林施業
104	3	ハ	21	1	1.40				○				複層林施業
104	3	ハ	21	2	0.34				○				複層林施業
104	3	ハ	22	0	0.95				○				複層林施業
104	4	ニ	1	1	0.72				○				複層林施業
104	4	ニ	1	2	0.66				○				複層林施業
104	4	ニ	2	0	0.13				○				複層林施業
104	4	ニ	3	1	0.02	○			○				複層林施業
104	4	ニ	3	2	0.06				○				複層林施業
104	4	ニ	4	1	0.24				○				複層林施業
104	4	ニ	4	2	0.03				○				複層林施業
104	4	ニ	5	0	1.03	○			○				複層林施業
104	4	ニ	6	0	0.09				○				複層林施業
104	4	ニ	7	0	0.56				○				複層林施業
104	4	ニ	8	0	0.65				○				複層林施業
104	4	ニ	9	0	0.62				○				複層林施業

林班	準林班数字	準林班	林小班	枝番	面積(ha)	植	水	山	快	保	木	木(特)	施業種
104	4	ニ	10	0	0.06	○			○				複層林施業
104	4	ニ	11	0	0.05				○				複層林施業
104	4	ニ	12	1	0.42			○	○				複層林施業
104	4	ニ	12	2	0.01			○	○				複層林施業
104	4	ニ	13	1	0.09				○				複層林施業
104	4	ニ	13	2	0.03				○				複層林施業
104	4	ニ	14	1	0.08				○				複層林施業
104	4	ニ	14	2	0.03				○				複層林施業
104	5	ホ	1	0	0.11				○				複層林施業
104	5	ホ	2	0	0.10				○				複層林施業
104	5	ホ	3	0	0.18				○				複層林施業
104	5	ホ	4	0	0.12				○				複層林施業
104	5	ホ	5	0	0.13				○				複層林施業
104	5	ホ	6	1	0.21	○			○				複層林施業
104	5	ホ	6	2	0.14	○			○				複層林施業
104	5	ホ	7	0	0.50				○				複層林施業
104	5	ホ	8	0	0.28				○				複層林施業
104	5	ホ	9	0	0.22				○				複層林施業
104	5	ホ	10	0	0.11				○				複層林施業
104	5	ホ	11	0	0.14				○				複層林施業
104	5	ホ	12	0	0.16				○				複層林施業
104	5	ホ	13	0	0.10				○				複層林施業
104	5	ホ	14	0	0.32				○				複層林施業
104	5	ホ	15	0	0.42			○	○				複層林施業
104	5	ホ	16	0	0.69				○				複層林施業
104	5	ホ	17	0	0.15				○				複層林施業
104	5	ホ	18	0	0.20				○				複層林施業
104	5	ホ	19	0	0.08				○				複層林施業
104	5	ホ	20	0	0.05				○				複層林施業
104	5	ホ	21	0	0.38				○				複層林施業
104	5	ホ	22	0	0.04	○			○				複層林施業
104	5	ホ	23	0	0.53				○				複層林施業
104	5	ホ	24	1	0.27	○			○				複層林施業
104	5	ホ	24	2	0.08				○				複層林施業
104	5	ホ	25	0	0.57				○				複層林施業
104	5	ホ	26	0	0.45				○				複層林施業
104	5	ホ	27	0	0.50				○				複層林施業
104	5	ホ	28	0	0.90				○				複層林施業
105	1	イ	1	1	0.21				○				複層林施業
105	1	イ	1	2	0.34				○				複層林施業
105	1	イ	2	0	0.03				○				複層林施業
105	1	イ	3	0	0.07				○				複層林施業
105	1	イ	4	0	0.39				○				複層林施業
105	1	イ	5	1	0.41				○				複層林施業
105	1	イ	5	2	0.39				○				複層林施業
105	1	イ	6	1	0.59				○				複層林施業
105	1	イ	6	2	0.35				○				複層林施業
105	1	イ	7	0	0.19				○				複層林施業

林班	準林班数字	準林班	林小班	枝番	面積(ha)	植	水	山	快	保	木	木(特)	施業種
105	1	イ	8	0	0.68				○				複層林施業
105	1	イ	9	0	0.52				○				複層林施業
105	1	イ	10	0	0.12				○				複層林施業
105	1	イ	12	0	0.37				○				複層林施業
105	1	イ	13	0	0.44				○				複層林施業
105	1	イ	14	0	0.26				○				複層林施業
105	1	イ	15	0	0.29				○				複層林施業
105	1	イ	16	1	0.09				○				複層林施業
105	1	イ	16	2	0.23	○			○				複層林施業
105	1	イ	16	3	0.36	○			○				複層林施業
105	1	イ	17	0	0.80				○				複層林施業
105	1	イ	18	0	0.39			○	○				複層林施業
105	1	イ	19	0	0.08				○				複層林施業
105	2	ロ	1	0	1.70				○				複層林施業
105	2	ロ	2	0	0.47			○	○				複層林施業
105	2	ロ	3	0	0.47				○				複層林施業
105	2	ロ	4	0	1.22				○				複層林施業
105	2	ロ	5	0	0.37				○				複層林施業
105	3	ハ	1	0	0.61				○				複層林施業
105	3	ハ	2	0	0.21			○	○				複層林施業
105	3	ハ	3	0	1.21			○	○				複層林施業
105	3	ハ	4	0	0.18			○	○				複層林施業
105	3	ハ	5	0	0.17			○	○				複層林施業
105	3	ハ	6	0	0.95				○				複層林施業
105	3	ハ	7	0	0.04				○				複層林施業
105	3	ハ	8	0	0.71				○				複層林施業
105	3	ハ	9	0	1.52			○	○				複層林施業
105	3	ハ	10	0	0.35	○			○				複層林施業
105	3	ハ	11	1	1.03				○				複層林施業
105	3	ハ	11	2	1.17				○				複層林施業
105	3	ハ	12	0	0.77				○				複層林施業
105	4	ニ	1	0	6.03				○				複層林施業
105	4	ニ	2	0	1.02				○				複層林施業
105	4	ニ	3	0	1.02				○				複層林施業
106	1	イ	1	0	0.05				○				長伐期施業
106	1	イ	2	0	0.11				○				長伐期施業
106	1	イ	3	0	0.17				○				長伐期施業
106	1	イ	4	0	0.50				○				長伐期施業
106	1	イ	5	0	0.03				○				長伐期施業
106	1	イ	6	0	0.17				○				長伐期施業
106	1	イ	7	0	0.85				○				長伐期施業
106	1	イ	8	0	0.19	○			○				長伐期施業
106	1	イ	9	1	4.64				○				長伐期施業
106	1	イ	9	2	0.18				○				長伐期施業
106	1	イ	10	0	1.99				○				長伐期施業
106	1	イ	11	0	0.08	○			○				長伐期施業
106	2	ロ	1	0	1.00				○				長伐期施業
106	2	ロ	2	0	0.05				○				長伐期施業

林班	準林班数字	準林班	林小班	枝番	面積(ha)	植	水	山	快	保	木	木(特)	施業種
106	2	口	3	0	0.04				○				長伐期施業
106	2	口	4	0	0.09	○			○				長伐期施業
106	2	口	5	0	0.05				○				長伐期施業
106	2	口	6	0	0.04				○				長伐期施業
106	2	口	7	0	0.35	○			○				長伐期施業
106	2	口	8	0	1.29				○				長伐期施業
106	2	口	9	0	0.53	○			○				長伐期施業
106	2	口	10	1	0.03				○				長伐期施業
106	2	口	10	2	0.07				○				長伐期施業
106	2	口	11	1	0.05			○	○				長伐期施業
106	2	口	11	2	0.04			○	○				長伐期施業
106	2	口	12	1	0.35	○			○				長伐期施業
106	2	口	12	2	1.07				○				長伐期施業
106	2	口	12	3	0.07				○				長伐期施業
106	2	口	13	0	0.71				○				長伐期施業
106	2	口	14	0	0.03				○				長伐期施業
106	2	口	15	0	0.02				○				長伐期施業
106	2	口	16	0	0.02				○				長伐期施業
106	2	口	17	0	0.03				○				長伐期施業
106	2	口	18	0	0.02				○				長伐期施業
106	2	口	19	0	0.04				○				長伐期施業
106	2	口	20	0	0.02				○				長伐期施業
106	2	口	21	0	0.02				○				長伐期施業
106	2	口	22	0	0.03				○				長伐期施業
106	2	口	23	0	0.06				○				長伐期施業
106	2	口	24	0	0.04				○				長伐期施業
106	2	口	25	0	0.04				○				長伐期施業
106	2	口	26	0	0.09				○				長伐期施業
106	2	口	27	0	0.03				○				長伐期施業
106	2	口	28	0	0.04				○				長伐期施業
106	2	口	29	0	0.03				○				長伐期施業
106	2	口	30	0	0.02				○				長伐期施業
106	2	口	31	0	0.04				○				長伐期施業
106	2	口	32	0	0.06				○				長伐期施業
106	2	口	33	0	0.05				○				長伐期施業
106	2	口	34	0	0.06				○				長伐期施業
106	2	口	35	0	0.03				○				長伐期施業
106	2	口	36	0	0.01				○				長伐期施業
106	2	口	37	0	0.02				○				長伐期施業
106	2	口	38	0	0.86				○				長伐期施業
106	2	口	39	1	0.45				○				長伐期施業
106	2	口	39	2	0.15	○			○				長伐期施業
106	2	口	39	3	0.15	○			○				長伐期施業
106	2	口	39	4	0.63	○			○				長伐期施業
106	2	口	39	5	0.18	○			○				長伐期施業
106	3	ハ	1	0	0.23				○				長伐期施業
106	3	ハ	3	0	0.19				○				長伐期施業
106	3	ハ	4	1	0.12				○	○			長伐期施業

林班	準林班数字	準林班	林小班	枝番	面積(ha)	植	水	山	快	保	木	木(特)	施業種
106	3	ハ	4	2	0.10				○	○			長伐期施業
106	3	ハ	5	0	0.03				○	○			長伐期施業
106	3	ハ	8	0	0.14				○	○			長伐期施業
106	3	ハ	9	0	0.14				○	○			長伐期施業
106	3	ハ	15	0	0.32				○	○			長伐期施業
106	3	ハ	16	0	0.06				○	○			長伐期施業
106	3	ハ	21	1	0.04				○	○			長伐期施業
106	3	ハ	21	2	0.04				○	○			長伐期施業
106	3	ハ	22	0	0.05				○	○			長伐期施業
106	3	ハ	23	0	0.06				○	○			長伐期施業
106	3	ハ	24	0	0.04				○	○			長伐期施業
106	3	ハ	28	0	0.08				○	○			長伐期施業
106	3	ハ	29	0	0.09				○	○			長伐期施業
106	3	ハ	30	0	0.18				○	○			長伐期施業
106	3	ハ	34	0	0.04				○	○			長伐期施業
106	3	ハ	35	0	0.04				○	○			長伐期施業
106	3	ハ	36	0	0.06				○	○			長伐期施業
106	3	ハ	37	0	0.02				○	○			長伐期施業
106	3	ハ	38	0	0.02				○	○			長伐期施業
106	3	ハ	39	0	0.02				○	○			長伐期施業
106	3	ハ	42	0	0.03				○	○			長伐期施業
107	1	イ	1	0	0.38				○				複層林施業
107	1	イ	2	0	0.94				○				複層林施業
107	2	ロ	1	1	0.46				○				複層林施業
107	2	ロ	1	2	0.16				○				複層林施業
107	2	ロ	2	0	1.11				○				複層林施業
107	3	ハ	1	0	0.31				○				複層林施業
107	3	ハ	2	0	0.04				○				複層林施業
107	3	ハ	3	0	0.10				○				複層林施業
107	3	ハ	4	0	0.06				○				複層林施業
107	3	ハ	5	0	0.07				○				複層林施業
107	3	ハ	6	0	0.11				○				複層林施業
107	3	ハ	7	0	0.50				○				複層林施業
107	3	ハ	8	0	0.41				○				複層林施業
107	3	ハ	9	0	0.06				○				複層林施業
107	3	ハ	10	0	0.08				○				複層林施業
107	3	ハ	11	0	0.19				○				複層林施業
107	3	ハ	12	0	0.17				○				複層林施業
107	3	ハ	13	0	0.17				○				複層林施業
107	3	ハ	14	0	0.12				○				複層林施業
107	3	ハ	15	0	0.16				○				複層林施業
107	3	ハ	16	0	0.13				○				複層林施業
107	3	ハ	17	0	0.14				○				複層林施業
107	3	ハ	18	0	0.20				○				複層林施業
107	3	ハ	19	0	0.26				○				複層林施業
107	3	ハ	20	0	0.13				○				複層林施業
107	3	ハ	21	0	0.09				○				複層林施業
107	3	ハ	22	0	0.31				○				複層林施業

林班	準林班数字	準林班	林小班	枝番	面積(ha)	植	水	山	快	保	木	木(特)	施業種
107	3	ハ	23	0	0.11				○				複層林施業
107	3	ハ	24	0	0.07				○				複層林施業
107	3	ハ	25	0	0.39				○				複層林施業
107	3	ハ	26	0	0.36				○				複層林施業
107	3	ハ	27	0	0.08				○				複層林施業
107	3	ハ	28	0	0.08				○				複層林施業
107	3	ハ	29	0	0.09				○				複層林施業
107	3	ハ	30	0	0.09				○				複層林施業
107	3	ハ	31	0	0.49				○				複層林施業
107	4	ニ	1	0	0.05				○				複層林施業
107	4	ニ	2	0	0.86				○				複層林施業
107	4	ニ	3	0	0.73				○				複層林施業
107	4	ニ	4	0	0.38				○				複層林施業
107	4	ニ	5	0	0.66	○			○				複層林施業
107	4	ニ	6	0	1.17				○				複層林施業
107	5	ホ	1	1	0.36	○			○				複層林施業
107	5	ホ	1	2	0.91				○				複層林施業
107	5	ホ	2	0	0.96				○				複層林施業
107	5	ホ	3	1	0.47				○				複層林施業
107	5	ホ	3	2	0.94				○				複層林施業
107	5	ホ	3	3	1.04				○				複層林施業
107	5	ホ	4	1	1.09	○			○				複層林施業
107	5	ホ	4	2	0.06	○			○				複層林施業
107	6	ヘ	1	0	0.23				○				複層林施業
107	6	ヘ	2	0	0.53				○				複層林施業
107	6	ヘ	3	0	0.87				○				複層林施業
107	6	ヘ	4	0	0.60				○				複層林施業
107	7	ト	1	0	2.20				○				複層林施業
107	7	ト	2	0	0.22				○				複層林施業
107	7	ト	3	0	0.24				○				複層林施業
107	7	ト	4	0	0.18				○				複層林施業
107	7	ト	5	0	0.14				○				複層林施業
107	7	ト	6	0	0.16				○				複層林施業
107	7	ト	7	0	0.18				○				複層林施業
107	7	ト	8	0	0.20				○				複層林施業
107	7	ト	9	0	0.23				○				複層林施業
107	7	ト	10	0	0.26				○				複層林施業
107	7	ト	11	0	0.26				○				複層林施業
107	7	ト	12	0	0.33				○				複層林施業
107	7	ト	13	0	0.49				○				複層林施業
107	7	ト	14	0	0.43				○				複層林施業
107	7	ト	15	0	0.35				○				複層林施業
107	7	ト	16	0	0.14				○				複層林施業
107	7	ト	17	0	0.12				○				複層林施業
107	8	チ	1	0	0.39	○			○				複層林施業
107	8	チ	2	0	0.55				○				複層林施業
107	8	チ	3	1	1.09				○				複層林施業
107	8	チ	3	2	1.81				○				複層林施業

林班	準林班数字	準林班	林小班	枝番	面積(ha)	植	水	山	快	保	木	木(特)	施業種
107	8	チ	4	0	0.22				○				複層林施業
107	8	チ	5	0	0.59				○				複層林施業
107	8	チ	6	0	0.14				○				複層林施業
107	9	リ	1	0	0.46				○				複層林施業
107	9	リ	2	0	0.09				○				複層林施業
107	9	リ	3	0	0.89				○				複層林施業
107	9	リ	4	0	0.61				○				複層林施業
107	9	リ	5	0	0.33				○				複層林施業
107	9	リ	6	0	0.09				○				複層林施業
107	10	ヌ	1	0	0.50				○				複層林施業
107	10	ヌ	2	1	0.08				○				複層林施業
107	10	ヌ	2	2	0.10				○				複層林施業
107	10	ヌ	3	1	0.08				○				複層林施業
107	10	ヌ	3	2	0.03				○				複層林施業
107	10	ヌ	4	0	0.28				○				複層林施業
107	10	ヌ	5	1	0.33				○				複層林施業
107	10	ヌ	5	2	0.05				○				複層林施業
107	10	ヌ	6	0	0.06				○				複層林施業
107	10	ヌ	7	1	0.24				○				複層林施業
107	10	ヌ	7	2	0.02				○				複層林施業
107	10	ヌ	8	1	0.31				○				複層林施業
107	10	ヌ	8	2	0.03				○				複層林施業
107	10	ヌ	9	1	0.36				○				複層林施業
107	10	ヌ	9	2	0.09				○				複層林施業
107	10	ヌ	10	1	0.08				○				複層林施業
107	10	ヌ	10	2	0.28				○				複層林施業
107	10	ヌ	11	1	0.44				○				複層林施業
107	10	ヌ	11	2	0.14				○				複層林施業
107	10	ヌ	12	1	0.44				○				複層林施業
107	10	ヌ	12	2	0.29				○				複層林施業
107	10	ヌ	12	3	0.03				○				複層林施業
107	10	ヌ	12	4	0.18				○				複層林施業
107	10	ヌ	13	0	0.52				○				複層林施業
107	10	ヌ	14	0	0.92				○				複層林施業
108	1	イ	1	0	0.18				○				複層林施業
108	1	イ	2	1	1.05				○				複層林施業
108	1	イ	2	2	0.42				○				複層林施業
108	1	イ	2	3	0.18				○				複層林施業
108	1	イ	2	4	0.62				○				複層林施業
108	1	イ	2	5	0.05				○				複層林施業
108	2	ロ	1	0	0.15				○				複層林施業
108	2	ロ	2	1	0.21				○				複層林施業
108	2	ロ	2	2	0.37				○				複層林施業
108	2	ロ	3	0	0.49				○				複層林施業
108	2	ロ	4	0	0.14				○				複層林施業
108	2	ロ	5	0	0.19				○				複層林施業
108	2	ロ	6	0	0.63				○				複層林施業
108	2	ロ	7	0	0.16				○				複層林施業

林班	準林班数字	準林班	林小班	枝番	面積(ha)	植	水	山	快	保	木	木(特)	施業種
108	2	口	8	0	0.17				○				複層林施業
108	2	口	9	0	0.09				○				複層林施業
108	2	口	10	0	0.01				○				複層林施業
108	2	口	11	0	0.02				○				複層林施業
108	2	口	12	0	0.12				○				複層林施業
108	2	口	13	0	0.06				○				複層林施業
108	2	口	14	0	0.36				○				複層林施業
108	2	口	15	0	0.05				○				複層林施業
108	3	ハ	1	1	0.27				○				複層林施業
108	3	ハ	1	2	0.05				○				複層林施業
108	3	ハ	1	3	0.04				○				複層林施業
108	3	ハ	2	0	0.18				○				複層林施業
108	3	ハ	3	1	0.28				○				複層林施業
108	3	ハ	3	2	0.08				○				複層林施業
108	3	ハ	5	0	0.06				○				複層林施業
108	3	ハ	6	0	0.01				○				複層林施業
108	3	ハ	7	1	0.06				○				複層林施業
108	3	ハ	7	2	0.03				○				複層林施業
108	3	ハ	8	0	0.07				○				複層林施業
108	3	ハ	10	0	0.13				○				複層林施業
108	3	ハ	11	1	0.02				○				複層林施業
108	3	ハ	11	2	0.14				○				複層林施業
108	3	ハ	12	0	0.05				○				複層林施業
108	3	ハ	13	0	0.10				○				複層林施業
108	3	ハ	14	0	0.08				○				複層林施業
108	3	ハ	15	0	0.09				○				複層林施業
108	3	ハ	16	0	0.12				○				複層林施業
108	3	ハ	17	1	0.15				○				複層林施業
108	3	ハ	17	2	0.05				○				複層林施業
108	3	ハ	18	0	0.12				○				複層林施業
108	3	ハ	19	0	0.10				○				複層林施業
108	3	ハ	20	0	0.09				○				複層林施業
108	3	ハ	21	0	0.07				○				複層林施業
108	3	ハ	22	0	0.28				○				複層林施業
108	3	ハ	23	0	0.03				○				複層林施業
108	3	ハ	24	0	0.02				○				複層林施業
108	3	ハ	25	0	0.02				○				複層林施業
108	3	ハ	26	1	0.03				○				複層林施業
108	3	ハ	26	2	0.15				○				複層林施業
108	3	ハ	27	1	0.14				○				複層林施業
108	3	ハ	27	2	0.01				○				複層林施業
108	3	ハ	28	1	0.05				○				複層林施業
108	3	ハ	28	2	0.23				○				複層林施業
108	3	ハ	28	3	0.20				○				複層林施業
108	3	ハ	28	4	0.14				○				複層林施業
108	3	ハ	28	5	0.05				○				複層林施業
108	3	ハ	29	1	0.14				○				複層林施業
108	3	ハ	29	2	0.36				○				複層林施業

林班	準林班数字	準林班	林小班	枝番	面積(ha)	植	水	山	快	保	木	木(特)	施業種
108	3	ハ	29	3	0.28				○				複層林施業
108	3	ハ	29	4	0.03				○				複層林施業
108	3	ハ	30	0	0.07				○				複層林施業
108	4	ニ	1	0	0.13				○				複層林施業
108	4	ニ	2	1	0.05				○				複層林施業
108	4	ニ	2	2	0.01				○				複層林施業
108	4	ニ	3	1	0.02				○				複層林施業
108	4	ニ	3	2	0.10				○				複層林施業
108	4	ニ	4	1	0.01				○				複層林施業
108	4	ニ	4	2	0.04				○				複層林施業
108	4	ニ	4	3	0.01				○				複層林施業
108	4	ニ	5	0	0.09				○				複層林施業
108	4	ニ	6	0	0.08				○				複層林施業
108	4	ニ	7	0	0.33				○				複層林施業
108	4	ニ	8	0	0.11				○				複層林施業
108	4	ニ	9	0	0.08				○				複層林施業
108	4	ニ	10	1	0.13				○				複層林施業
108	4	ニ	10	2	0.09				○				複層林施業
108	4	ニ	11	1	0.10				○				複層林施業
108	4	ニ	11	2	0.01				○				複層林施業
108	4	ニ	12	0	0.08				○				複層林施業
108	4	ニ	20	0	0.25			○	○				複層林施業
108	4	ニ	21	1	1.35			○	○				複層林施業
108	4	ニ	21	2	0.17			○	○				複層林施業
108	4	ニ	22	0	0.05				○				複層林施業
108	4	ニ	23	1	0.02				○				複層林施業
108	4	ニ	23	2	0.02				○				複層林施業
108	4	ニ	24	0	0.61				○				複層林施業
108	4	ニ	25	0	0.01				○				複層林施業
108	4	ニ	26	0	0.13				○				複層林施業
108	4	ニ	27	0	0.08				○				複層林施業
108	5	ホ	1	0	0.37				○				複層林施業
108	5	ホ	2	0	0.34				○				複層林施業
108	5	ホ	3	0	0.16	○			○				複層林施業
108	5	ホ	4	0	0.33				○				複層林施業
108	5	ホ	5	1	0.10			○	○				複層林施業
108	5	ホ	5	2	0.25			○	○				複層林施業
108	5	ホ	6	1	0.22				○				複層林施業
108	5	ホ	6	2	0.22				○				複層林施業
108	5	ホ	7	0	0.06			○	○				複層林施業
108	5	ホ	8	0	0.08			○	○				複層林施業
108	5	ホ	9	1	0.05			○	○				複層林施業
108	5	ホ	9	2	0.03			○	○				複層林施業
108	5	ホ	10	1	0.06			○	○				複層林施業
108	5	ホ	10	2	0.04			○	○				複層林施業
108	5	ホ	11	1	0.10			○	○				複層林施業
108	5	ホ	11	2	0.06			○	○				複層林施業
108	5	ホ	12	0	0.26			○	○				複層林施業

林班	準林班数字	準林班	林小班	枝番	面積(ha)	植	水	山	快	保	木	木(特)	施業種
108	5	ホ	13	0	0.24			○	○				複層林施業
108	6	へ	1	0	0.22				○				複層林施業
108	6	へ	2	0	0.11				○				複層林施業
108	6	へ	3	0	0.14				○				複層林施業
108	6	へ	4	0	0.44				○				複層林施業
108	6	へ	5	0	0.38				○				複層林施業
108	6	へ	6	0	0.70				○				複層林施業
108	6	へ	7	0	0.05				○				複層林施業
108	6	へ	8	0	0.09				○				複層林施業
108	6	へ	9	0	0.08				○				複層林施業
108	6	へ	10	0	0.06				○				複層林施業
108	6	へ	11	0	0.07				○				複層林施業
108	6	へ	12	0	0.16				○				複層林施業
108	6	へ	13	0	0.09				○				複層林施業
108	6	へ	14	0	0.08				○				複層林施業
108	6	へ	15	0	0.43				○				複層林施業
108	6	へ	16	0	0.14				○				複層林施業
108	6	へ	17	0	0.13				○				複層林施業
108	6	へ	18	0	0.11				○				複層林施業
108	6	へ	19	0	0.07			○	○				複層林施業
108	6	へ	20	0	0.07			○	○				複層林施業
108	6	へ	21	0	0.23			○	○				複層林施業
108	6	へ	22	0	0.15			○	○				複層林施業
108	6	へ	23	0	0.03			○	○				複層林施業
108	6	へ	24	0	0.16			○	○				複層林施業
108	6	へ	25	0	0.11			○	○				複層林施業
108	6	へ	26	0	0.21			○	○				複層林施業
108	6	へ	27	0	0.41			○	○				複層林施業
108	6	へ	28	0	0.08				○				複層林施業
109	1	イ	1	0	0.15			○	○				複層林施業
109	1	イ	2	0	0.29			○	○				複層林施業
109	1	イ	3	0	0.66			○	○				複層林施業
109	1	イ	4	0	0.35			○	○				複層林施業
109	1	イ	5	0	0.20			○	○				複層林施業
109	1	イ	6	0	0.24			○	○				複層林施業
109	1	イ	7	0	0.22			○	○				複層林施業
109	1	イ	8	0	0.22			○	○				複層林施業
109	1	イ	9	0	0.08			○	○				複層林施業
109	1	イ	10	0	0.22			○	○				複層林施業
109	1	イ	11	0	0.18			○	○				複層林施業
109	1	イ	12	0	0.12			○	○				複層林施業
109	1	イ	13	0	0.13			○	○				複層林施業
109	1	イ	14	0	0.06			○	○				複層林施業
109	1	イ	15	0	0.36			○	○				複層林施業
109	1	イ	16	0	0.03			○	○				複層林施業
109	1	イ	17	0	0.48			○	○				複層林施業
109	1	イ	18	0	0.14			○	○				複層林施業
109	1	イ	19	0	0.11			○	○				複層林施業

林班	準林班数字	準林班	林小班	枝番	面積(ha)	植	水	山	快	保	木	木(特)	施業種
109	1	イ	20	0	0.13	○		○	○				複層林施業
109	1	イ	21	0	0.10	○		○	○				複層林施業
109	1	イ	22	0	0.23	○		○	○				複層林施業
109	1	イ	23	0	0.28			○	○				複層林施業
109	1	イ	24	0	0.27			○	○				複層林施業
109	1	イ	25	0	0.02			○	○				複層林施業
109	1	イ	26	0	0.02			○	○				複層林施業
109	1	イ	27	0	0.18	○		○	○				複層林施業
109	1	イ	28	0	0.09	○		○	○				複層林施業
109	1	イ	29	0	0.03	○		○	○				複層林施業
109	1	イ	30	0	0.18	○		○	○				複層林施業
109	1	イ	31	0	0.09			○	○				複層林施業
109	2	ロ	1	0	0.37			○	○				複層林施業
109	2	ロ	2	0	0.27			○	○				複層林施業
109	2	ロ	3	0	0.17			○	○				複層林施業
109	2	ロ	4	0	0.42			○	○				複層林施業
109	2	ロ	5	0	0.05			○	○				複層林施業
109	2	ロ	6	0	0.04			○	○				複層林施業
109	2	ロ	7	0	0.47			○	○				複層林施業
109	2	ロ	8	0	0.23			○	○				複層林施業
109	2	ロ	9	0	0.08			○	○				複層林施業
109	2	ロ	10	0	0.07			○	○				複層林施業
109	2	ロ	11	0	0.19			○	○				複層林施業
109	2	ロ	12	0	0.02			○	○				複層林施業
109	2	ロ	13	0	0.16			○	○				複層林施業
109	2	ロ	14	0	0.16			○	○				複層林施業
109	2	ロ	15	0	0.07			○	○				複層林施業
109	2	ロ	16	0	0.15			○	○				複層林施業
109	2	ロ	17	0	0.18			○	○				複層林施業
109	2	ロ	18	0	0.08			○	○				複層林施業
109	2	ロ	19	0	0.12	○		○	○				複層林施業
109	2	ロ	20	0	0.09			○	○				複層林施業
109	2	ロ	21	0	0.34			○	○				複層林施業
109	2	ロ	22	0	0.17			○	○				複層林施業
109	2	ロ	23	0	0.11			○	○				複層林施業
109	2	ロ	24	0	0.34			○	○				複層林施業
109	2	ロ	25	0	0.09			○	○				複層林施業
109	2	ロ	26	0	0.11			○	○				複層林施業
109	2	ロ	27	0	0.06			○	○				複層林施業
109	2	ロ	28	0	0.18			○	○				複層林施業
109	2	ロ	29	0	0.24			○	○				複層林施業
109	2	ロ	30	0	0.25			○	○				複層林施業
109	2	ロ	31	0	0.09			○	○				複層林施業
109	2	ロ	32	0	0.32			○	○				複層林施業
109	2	ロ	33	0	0.04			○	○				複層林施業
109	2	ロ	34	0	0.34			○	○				複層林施業
109	2	ロ	35	0	0.23			○	○				複層林施業
109	2	ロ	36	0	0.05			○	○				複層林施業

林班	準林班数字	準林班	林小班	枝番	面積(ha)	植	水	山	快	保	木	木(特)	施業種
109	3	ハ	1	0	0.22			○	○				複層林施業
109	3	ハ	2	0	0.03			○	○				複層林施業
109	3	ハ	3	0	0.27			○	○				複層林施業
109	3	ハ	4	0	0.02			○	○				複層林施業
109	3	ハ	5	0	0.04			○	○				複層林施業
109	3	ハ	6	0	0.09			○	○				複層林施業
109	3	ハ	7	0	0.02			○	○				複層林施業
109	3	ハ	8	0	0.07			○	○				複層林施業
109	3	ハ	9	0	0.24			○	○				複層林施業
109	3	ハ	10	0	0.14			○	○				複層林施業
109	3	ハ	11	0	0.01			○	○				複層林施業
109	3	ハ	12	0	0.10			○	○				複層林施業
109	3	ハ	13	0	0.34			○	○				複層林施業
109	3	ハ	14	0	0.04			○	○				複層林施業
109	3	ハ	15	0	0.34			○	○				複層林施業
109	3	ハ	16	0	0.11			○	○				複層林施業
109	3	ハ	17	0	0.13			○	○				複層林施業
109	3	ハ	18	0	0.64			○	○				複層林施業
109	3	ハ	19	0	0.54			○	○				複層林施業
109	3	ハ	20	0	0.24			○	○				複層林施業
109	3	ハ	21	0	0.12			○	○				複層林施業
109	3	ハ	22	0	0.06			○	○				複層林施業
109	3	ハ	23	0	0.03			○	○				複層林施業
109	3	ハ	24	0	0.24			○	○				複層林施業
109	3	ハ	25	0	0.56			○	○				複層林施業
109	3	ハ	26	0	0.45			○	○				複層林施業
109	3	ハ	27	0	0.03			○	○				複層林施業
109	3	ハ	28	0	0.02			○	○				複層林施業
109	3	ハ	29	0	0.18			○	○				複層林施業
109	3	ハ	30	0	0.30			○	○				複層林施業
109	3	ハ	31	0	0.06			○	○				複層林施業
109	3	ハ	32	0	0.19			○	○				複層林施業
109	3	ハ	33	0	0.10			○	○				複層林施業
109	3	ハ	34	0	0.12			○	○				複層林施業
109	3	ハ	35	0	0.05			○	○				複層林施業
109	3	ハ	36	0	0.28			○	○				複層林施業
109	3	ハ	37	0	0.18			○	○				複層林施業
109	3	ハ	38	0	0.17			○	○				複層林施業
109	3	ハ	39	0	0.11			○	○				複層林施業
109	3	ハ	40	0	0.13			○	○				複層林施業
109	3	ハ	41	0	0.16			○	○				複層林施業
109	4	ニ	1	0	0.08			○	○				複層林施業
109	4	ニ	2	0	0.11			○	○				複層林施業
109	4	ニ	3	0	0.27			○	○				複層林施業
109	4	ニ	4	0	0.58			○	○				複層林施業
109	4	ニ	5	0	0.19			○	○				複層林施業
109	4	ニ	6	0	0.13			○	○				複層林施業
109	4	ニ	7	0	0.31			○	○				複層林施業

林班	準林班数字	準林班	林小班	枝番	面積(ha)	植	水	山	快	保	木	木(特)	施業種
109	4	ニ	8	0	0.02			○	○				複層林施業
109	4	ニ	9	0	0.08			○	○				複層林施業
109	4	ニ	10	0	0.02			○	○				複層林施業
109	4	ニ	11	0	0.13			○	○				複層林施業
109	4	ニ	12	0	0.04			○	○				複層林施業
109	4	ニ	13	0	0.13			○	○				複層林施業
109	4	ニ	14	0	0.05			○	○				複層林施業
109	4	ニ	15	0	0.09			○	○				複層林施業
109	4	ニ	16	0	0.09			○	○				複層林施業
109	4	ニ	17	1	0.03			○	○				複層林施業
109	4	ニ	17	2	0.02			○	○				複層林施業
109	4	ニ	18	0	0.09			○	○				複層林施業
109	4	ニ	19	0	0.28			○	○				複層林施業
109	4	ニ	20	1	0.28			○	○				複層林施業
109	4	ニ	20	2	0.06			○	○				複層林施業
109	4	ニ	21	1	0.52			○	○				複層林施業
109	4	ニ	21	2	0.08			○	○				複層林施業
109	4	ニ	22	1	0.31			○	○				複層林施業
109	4	ニ	22	2	0.11			○	○				複層林施業
109	4	ニ	23	1	0.02			○	○				複層林施業
109	4	ニ	23	2	0.03			○	○				複層林施業
109	5	ホ	2	0	0.27			○	○				複層林施業
109	5	ホ	3	0	0.02			○	○				複層林施業
109	5	ホ	4	1	0.03			○	○				複層林施業
109	5	ホ	4	2	0.02			○	○				複層林施業
109	5	ホ	6	0	0.10			○	○				複層林施業
109	5	ホ	7	0	0.10			○	○				複層林施業
109	5	ホ	8	1	0.02			○	○				複層林施業
109	5	ホ	8	2	0.27			○	○				複層林施業
109	5	ホ	9	0	0.29			○	○				複層林施業
109	5	ホ	10	0	0.11			○	○				複層林施業
109	5	ホ	11	0	0.32			○	○				複層林施業
109	5	ホ	12	0	0.37			○	○				複層林施業
109	5	ホ	13	0	0.46			○	○				複層林施業
109	6	へ	1	0	0.25			○	○				複層林施業
109	6	へ	2	0	0.48			○	○				複層林施業
109	6	へ	3	0	0.10			○	○				複層林施業
109	6	へ	4	1	0.08			○	○				複層林施業
109	6	へ	4	2	0.07			○	○				複層林施業
109	6	へ	5	0	0.12				○				複層林施業
109	6	へ	6	0	0.03			○	○				複層林施業
109	6	へ	7	0	0.04			○	○				複層林施業
109	6	へ	8	0	0.08				○				複層林施業
109	6	へ	9	0	0.21			○	○				複層林施業
109	6	へ	10	0	0.54			○	○				複層林施業
109	6	へ	11	0	0.23			○	○				複層林施業
109	6	へ	12	0	1.43			○	○				複層林施業
109	6	へ	13	0	0.26			○	○				複層林施業

林班	準林班数字	準林班	林小班	枝番	面積(ha)	植	水	山	快	保	木	木(特)	施業種
110	1	イ	1	0	0.66			○	○				複層林施業
110	1	イ	2	0	0.05			○	○				複層林施業
110	1	イ	3	0	0.02			○	○				複層林施業
110	1	イ	4	0	0.02			○	○				複層林施業
110	1	イ	5	0	0.02			○	○				複層林施業
110	1	イ	6	0	0.02			○	○				複層林施業
110	1	イ	7	0	0.01			○	○				複層林施業
110	1	イ	8	0	0.14			○	○				複層林施業
110	1	イ	9	0	0.31			○	○				複層林施業
110	1	イ	10	0	0.77			○	○				複層林施業
110	1	イ	11	0	0.04			○	○				複層林施業
110	1	イ	12	1	0.11			○	○				複層林施業
110	1	イ	12	2	2.07			○	○				複層林施業
110	1	イ	13	0	0.39			○	○				複層林施業
110	1	イ	14	0	0.45			○	○				複層林施業
110	1	イ	15	0	0.33			○	○				複層林施業
110	1	イ	16	0	0.16			○	○				複層林施業
110	1	イ	17	0	0.06				○				複層林施業
110	1	イ	18	0	0.03			○	○				複層林施業
110	1	イ	19	0	0.03			○	○				複層林施業
110	2	ロ	1	0	0.07			○	○				複層林施業
110	2	ロ	2	0	0.13			○	○				複層林施業
110	2	ロ	3	0	0.16			○	○				複層林施業
110	2	ロ	4	0	0.15			○	○				複層林施業
110	2	ロ	5	0	0.20			○	○				複層林施業
110	2	ロ	6	0	0.46			○	○				複層林施業
110	2	ロ	7	0	0.23			○	○				複層林施業
110	2	ロ	8	0	0.15			○	○				複層林施業
110	2	ロ	9	0	0.71			○	○				複層林施業
110	2	ロ	10	0	0.02			○	○				複層林施業
110	2	ロ	11	0	0.01			○	○				複層林施業
110	2	ロ	12	0	0.12			○	○				複層林施業
110	2	ロ	13	0	0.02			○	○				複層林施業
110	2	ロ	14	0	0.04			○	○				複層林施業
110	2	ロ	15	0	0.04			○	○				複層林施業
110	2	ロ	16	0	0.05			○	○				複層林施業
110	2	ロ	17	0	0.03			○	○				複層林施業
110	2	ロ	18	0	0.10	○		○	○				複層林施業
110	2	ロ	19	0	0.36			○	○				複層林施業
110	3	ハ	1	0	0.10				○				複層林施業
110	3	ハ	2	0	0.11				○				複層林施業
110	3	ハ	3	0	0.03				○				複層林施業
110	3	ハ	4	0	0.05				○				複層林施業
110	3	ハ	5	0	0.08				○				複層林施業
110	3	ハ	6	0	0.08				○				複層林施業
110	3	ハ	7	0	0.10				○				複層林施業
110	3	ハ	8	0	0.05				○				複層林施業
110	3	ハ	9	0	0.04				○				複層林施業

林班	準林班数字	準林班	林小班	枝番	面積(ha)	植	水	山	快	保	木	木(特)	施業種
110	3	ハ	10	0	0.08				○				複層林施業
110	3	ハ	11	0	0.08				○				複層林施業
110	3	ハ	12	0	0.06				○				複層林施業
110	3	ハ	13	0	0.09				○				複層林施業
110	3	ハ	14	0	0.31				○				複層林施業
110	3	ハ	15	0	0.04				○				複層林施業
110	3	ハ	16	0	0.03				○				複層林施業
110	3	ハ	17	0	0.28				○				複層林施業
110	3	ハ	18	0	0.33				○				複層林施業
110	3	ハ	19	0	0.29				○				複層林施業
110	3	ハ	20	0	0.20				○				複層林施業
110	3	ハ	21	0	0.10				○				複層林施業
110	3	ハ	22	0	0.09				○				複層林施業
110	3	ハ	23	0	0.15				○				複層林施業
110	3	ハ	24	0	0.13				○				複層林施業
110	3	ハ	25	0	0.06				○				複層林施業
110	3	ハ	26	0	0.09				○				複層林施業
110	3	ハ	27	0	0.14				○				複層林施業
110	3	ハ	28	0	0.24				○				複層林施業
110	3	ハ	29	0	0.10				○				複層林施業
110	3	ハ	30	0	0.25				○				複層林施業
110	3	ハ	31	0	0.19				○				複層林施業
110	3	ハ	32	0	0.46				○				複層林施業
110	3	ハ	33	0	0.30				○				複層林施業
110	3	ハ	34	0	0.40				○				複層林施業
110	3	ハ	35	0	0.16				○				複層林施業
110	3	ハ	36	0	0.18				○				複層林施業
110	3	ハ	37	0	0.25				○				複層林施業
110	3	ハ	38	0	0.24				○				複層林施業
110	4	ニ	1	0	2.48				○				複層林施業
110	4	ニ	2	0	1.70				○				複層林施業
110	4	ニ	3	0	1.46				○				複層林施業
110	4	ニ	4	0	1.14				○				複層林施業
110	4	ニ	5	0	1.08				○				複層林施業
110	4	ニ	6	0	0.26				○				複層林施業
110	4	ニ	7	0	0.34				○				複層林施業
110	4	ニ	8	0	0.45				○				複層林施業
110	5	ホ	1	0	0.34				○				複層林施業
110	5	ホ	2	0	0.43				○				複層林施業
110	5	ホ	3	0	2.02				○				複層林施業
110	6	ヘ	1	0	0.17				○				複層林施業
110	6	ヘ	2	0	0.09				○				複層林施業
110	6	ヘ	3	0	0.15				○				複層林施業
110	6	ヘ	4	0	0.14				○				複層林施業
110	6	ヘ	5	0	0.16				○				複層林施業
110	6	ヘ	6	0	0.33				○				複層林施業
110	6	ヘ	7	0	0.17			○	○				複層林施業
110	6	ヘ	8	0	0.16			○	○				複層林施業

林班	準林班数字	準林班	林小班	枝番	面積(ha)	植	水	山	快	保	木	木(特)	施業種
110	6	へ	9	0	0.13			○	○				複層林施業
110	6	へ	10	0	0.11			○	○				複層林施業
110	6	へ	11	0	0.22			○	○				複層林施業
110	6	へ	12	0	0.37			○	○				複層林施業
110	6	へ	13	0	0.03			○	○				複層林施業
110	6	へ	14	0	0.40			○	○				複層林施業
110	6	へ	15	0	0.38			○	○				複層林施業
110	6	へ	16	0	0.10			○	○				複層林施業
110	6	へ	17	0	0.16			○	○				複層林施業
110	6	へ	18	0	0.14			○	○				複層林施業
110	6	へ	19	0	0.38			○	○				複層林施業
110	6	へ	20	0	0.08			○	○				複層林施業
110	6	へ	21	0	0.12			○	○				複層林施業
110	6	へ	22	0	0.05				○				複層林施業
110	7	ト	1	0	0.24			○	○				複層林施業
110	7	ト	2	0	0.17			○	○				複層林施業
110	7	ト	3	0	0.13			○	○				複層林施業
110	7	ト	4	0	0.15			○	○				複層林施業
110	7	ト	5	0	0.25			○	○				複層林施業
110	7	ト	6	0	0.27			○	○				複層林施業
110	7	ト	7	0	0.20			○	○				複層林施業
110	7	ト	8	0	0.06			○	○				複層林施業
110	7	ト	9	0	0.10			○	○				複層林施業
110	7	ト	10	0	0.09			○	○				複層林施業
110	7	ト	11	0	0.11			○	○				複層林施業
110	7	ト	12	0	0.12			○	○				複層林施業
110	7	ト	13	0	0.14			○	○				複層林施業
110	7	ト	14	0	0.16			○	○				複層林施業
110	7	ト	15	0	0.27			○	○				複層林施業
110	7	ト	16	0	0.17				○				複層林施業
110	7	ト	17	0	0.10				○				複層林施業
110	7	ト	18	0	0.22				○				複層林施業
110	7	ト	19	0	0.07				○				複層林施業
110	7	ト	20	0	0.16				○				複層林施業
110	8	チ	1	0	0.34				○				複層林施業
110	8	チ	2	0	0.29				○				複層林施業
110	8	チ	3	0	0.48				○				複層林施業
110	8	チ	4	0	0.49			○	○				複層林施業
110	8	チ	5	0	2.32				○				複層林施業
110	8	チ	6	0	0.40				○				複層林施業
110	8	チ	7	0	0.49				○				複層林施業
110	8	チ	8	0	0.77				○				複層林施業
110	8	チ	9	0	0.78				○				複層林施業
110	8	チ	10	0	0.18	○			○				複層林施業
110	8	チ	11	0	0.34				○				複層林施業
110	8	チ	12	0	0.25	○			○				複層林施業
110	8	チ	13	0	0.34				○				複層林施業
110	8	チ	14	0	0.11				○				複層林施業

林班	準林班数字	準林班	林小班	枝番	面積(ha)	植	水	山	快	保	木	木(特)	施業種
110	8	チ	15	0	0.92				○				複層林施業
110	9	リ	1	0	0.37				○				複層林施業
110	9	リ	2	0	0.26				○				複層林施業
110	9	リ	3	0	0.11				○				複層林施業
110	9	リ	4	0	0.04				○				複層林施業
110	9	リ	5	0	1.36	○		○	○				複層林施業
110	9	リ	6	0	0.56	○		○	○				複層林施業
111	1	イ	1	0	0.15				○				複層林施業
111	1	イ	2	0	0.28				○				複層林施業
111	1	イ	3	0	0.13				○				複層林施業
111	1	イ	4	0	0.10				○				複層林施業
111	1	イ	5	0	0.06				○				複層林施業
111	1	イ	6	0	0.22				○				複層林施業
111	1	イ	7	0	0.16			○	○				複層林施業
111	1	イ	8	0	0.44			○	○				複層林施業
111	1	イ	9	0	0.81			○	○				複層林施業
111	1	イ	10	0	0.04				○				複層林施業
111	1	イ	11	0	0.11				○				複層林施業
111	1	イ	12	0	0.46				○				複層林施業
111	1	イ	13	0	0.93				○				複層林施業
111	1	イ	14	0	0.16				○				複層林施業
111	1	イ	15	0	0.17				○				複層林施業
111	1	イ	16	0	0.15				○				複層林施業
111	1	イ	17	0	0.49				○				複層林施業
111	1	イ	18	0	0.09				○				複層林施業
111	1	イ	19	0	0.08				○				複層林施業
111	1	イ	20	0	0.14				○				複層林施業
111	1	イ	21	0	0.03				○				複層林施業
111	1	イ	22	0	0.10				○				複層林施業
111	1	イ	23	0	0.09				○				複層林施業
111	2	口	1	0	0.28				○				複層林施業
111	2	口	2	0	0.07				○				複層林施業
111	2	口	3	0	0.98				○				複層林施業
111	2	口	4	0	0.84				○				複層林施業
111	2	口	5	0	0.08				○				複層林施業
111	2	口	6	0	1.39				○				複層林施業
111	3	ハ	1	0	1.08				○				複層林施業
111	3	ハ	2	0	0.34				○				複層林施業
111	3	ハ	3	0	0.10				○				複層林施業
111	3	ハ	4	0	0.25				○				複層林施業
111	3	ハ	5	0	0.11				○				複層林施業
111	3	ハ	6	0	0.28				○				複層林施業
111	3	ハ	7	0	0.10				○				複層林施業
111	3	ハ	8	0	0.72				○				複層林施業
111	3	ハ	9	0	0.41				○				複層林施業
111	3	ハ	10	0	0.04				○				複層林施業
111	3	ハ	11	0	0.05				○				複層林施業
111	3	ハ	12	0	0.38				○				複層林施業

林班	準林班数字	準林班	林小班	枝番	面積(ha)	植	水	山	快	保	木	木(特)	施業種
111	3	ハ	13	0	0.10				○				複層林施業
111	3	ハ	14	0	0.06				○				複層林施業
111	4	ニ	1	0	0.13				○				複層林施業
111	4	ニ	2	0	0.23				○				複層林施業
111	4	ニ	3	0	0.08	○			○				複層林施業
111	4	ニ	4	0	0.23				○				複層林施業
111	4	ニ	5	0	0.27	○			○				複層林施業
111	4	ニ	6	0	0.36				○				複層林施業
111	4	ニ	7	0	0.39	○			○				複層林施業
111	4	ニ	8	0	0.62	○			○				複層林施業
111	4	ニ	9	0	0.23				○				複層林施業
111	4	ニ	10	0	0.76				○				複層林施業
111	4	ニ	11	0	0.56				○				複層林施業
111	4	ニ	12	0	0.87				○				複層林施業
111	4	ニ	13	0	0.21				○				複層林施業
111	4	ニ	14	0	0.20				○				複層林施業
111	4	ニ	15	0	0.35				○				複層林施業
111	4	ニ	16	0	0.44				○				複層林施業
111	4	ニ	17	0	0.63				○				複層林施業
111	4	ニ	18	0	0.47				○				複層林施業
111	4	ニ	19	0	1.13				○				複層林施業
111	4	ニ	20	0	0.25				○				複層林施業
111	4	ニ	21	0	0.06				○				複層林施業
111	4	ニ	22	0	0.07				○				複層林施業
111	4	ニ	23	0	0.13				○				複層林施業
111	4	ニ	24	0	0.04				○				複層林施業
111	4	ニ	25	0	0.05				○				複層林施業
111	4	ニ	26	0	0.02				○				複層林施業
111	4	ニ	27	0	0.05			○	○				複層林施業
111	4	ニ	28	0	0.04				○				複層林施業
111	4	ニ	29	0	0.01				○				複層林施業
111	4	ニ	30	0	0.02				○				複層林施業
111	4	ニ	31	0	0.09				○				複層林施業
111	4	ニ	32	0	0.01				○				複層林施業
111	4	ニ	33	0	0.07				○				複層林施業
111	4	ニ	34	0	0.10				○				複層林施業
111	4	ニ	35	0	0.06				○				複層林施業
111	4	ニ	36	0	0.04			○	○				複層林施業
111	4	ニ	37	0	0.69				○				複層林施業
111	4	ニ	38	0	0.12				○				複層林施業
111	4	ニ	39	0	0.72	○			○				複層林施業
111	4	ニ	40	0	0.09				○				複層林施業
111	4	ニ	41	0	0.07				○				複層林施業
112	1	イ	1	0	0.26				○				複層林施業
112	1	イ	2	0	0.24				○				複層林施業
112	1	イ	3	1	0.32			○	○				複層林施業
112	1	イ	3	2	0.05				○				複層林施業
112	1	イ	3	3	0.15	○		○	○				複層林施業

林班	準林班数字	準林班	林小班	枝番	面積(ha)	植	水	山	快	保	木	木(特)	施業種
112	1	イ	3	4	0.12	○		○	○				複層林施業
112	1	イ	3	5	0.10	○		○	○				複層林施業
112	1	イ	4	1	0.59			○	○				複層林施業
112	1	イ	4	2	0.35			○	○				複層林施業
112	1	イ	5	0	0.59			○	○				複層林施業
112	1	イ	6	1	0.04				○				複層林施業
112	1	イ	6	2	0.09	○			○				複層林施業
112	1	イ	7	1	0.03				○				複層林施業
112	1	イ	7	2	0.02	○			○				複層林施業
112	1	イ	7	3	0.49			○	○				複層林施業
112	1	イ	8	1	0.15	○		○	○				複層林施業
112	1	イ	8	2	0.17			○	○				複層林施業
112	1	イ	9	1	0.15			○	○				複層林施業
112	1	イ	9	2	0.03			○	○				複層林施業
112	1	イ	10	0	0.08			○	○				複層林施業
112	1	イ	11	0	0.09			○	○				複層林施業
112	1	イ	12	0	0.11			○	○				複層林施業
112	1	イ	13	0	0.26			○	○				複層林施業
112	1	イ	14	0	0.19			○	○				複層林施業
112	1	イ	15	0	0.45			○	○				複層林施業
112	2	ロ	1	0	0.40			○	○				複層林施業
112	2	ロ	2	0	0.08			○	○				複層林施業
112	2	ロ	3	0	0.25			○	○				複層林施業
112	2	ロ	4	0	0.30			○	○				複層林施業
112	2	ロ	5	0	1.58			○	○				複層林施業
112	2	ロ	6	0	0.37			○	○				複層林施業
112	2	ロ	7	0	0.43			○	○				複層林施業
112	2	ロ	8	0	0.49			○	○				複層林施業
112	2	ロ	9	0	0.99			○	○				複層林施業
112	2	ロ	10	0	0.96			○	○				複層林施業
112	2	ロ	11	0	0.73			○	○				複層林施業
112	2	ロ	12	0	0.63			○	○				複層林施業
112	3	ハ	1	0	2.07			○	○				複層林施業
112	3	ハ	2	1	0.16			○	○				複層林施業
112	3	ハ	2	2	0.02			○	○				複層林施業
112	3	ハ	2	3	0.02			○	○				複層林施業
112	3	ハ	2	4	0.03			○	○				複層林施業
112	3	ハ	2	5	0.14	○		○	○				複層林施業
112	3	ハ	2	6	0.28	○		○	○				複層林施業
112	3	ハ	2	7	0.40	○		○	○				複層林施業
112	3	ハ	2	8	0.28			○	○				複層林施業
112	3	ハ	3	0	0.06			○	○				複層林施業
112	4	ニ	1	0	0.92			○	○				複層林施業
112	4	ニ	2	0	0.35			○	○				複層林施業
112	4	ニ	3	0	1.32			○	○				複層林施業
112	4	ニ	4	0	0.30			○	○				複層林施業
112	4	ニ	5	0	0.20			○	○				複層林施業
112	4	ニ	6	0	0.42			○	○				複層林施業

林班	準林班数字	準林班	林小班	枝番	面積(ha)	植	水	山	快	保	木	木(特)	施業種
112	4	ニ	7	0	1.36			○	○				複層林施業
112	4	ニ	8	0	0.17			○	○				複層林施業
112	4	ニ	9	0	1.20			○	○				複層林施業
112	4	ニ	10	0	1.57			○	○				複層林施業
112	4	ニ	11	0	0.19			○	○				複層林施業
112	4	ニ	12	1	0.43			○	○				複層林施業
112	4	ニ	12	2	0.10	○		○	○				複層林施業
112	5	ホ	1	0	0.14			○	○				複層林施業
112	5	ホ	2	0	0.09			○	○				複層林施業
112	5	ホ	3	0	0.06			○	○				複層林施業
112	5	ホ	4	0	0.03			○	○				複層林施業
112	5	ホ	5	0	0.05			○	○				複層林施業
112	5	ホ	6	0	0.05			○	○				複層林施業
112	5	ホ	7	0	0.10			○	○				複層林施業
112	5	ホ	8	0	0.18			○	○				複層林施業
112	5	ホ	9	0	0.27			○	○				複層林施業
112	5	ホ	10	1	0.13			○	○				複層林施業
112	5	ホ	10	2	0.63			○	○				複層林施業
112	5	ホ	11	0	0.47			○	○				複層林施業
112	5	ホ	12	0	3.62	○		○	○				複層林施業
112	6	へ	1	0	0.44			○	○				複層林施業
112	6	へ	2	0	0.40	○		○	○				複層林施業
112	6	へ	3	0	0.13			○	○				複層林施業
112	6	へ	4	0	0.86			○	○				複層林施業
112	6	へ	5	0	0.79			○	○				複層林施業
112	6	へ	6	0	1.35			○	○				複層林施業
112	6	へ	7	0	0.73			○	○				複層林施業
112	6	へ	8	0	0.13			○	○				複層林施業
112	6	へ	9	1	0.12			○	○				複層林施業
112	6	へ	9	2	0.03			○	○				複層林施業
112	6	へ	10	0	0.47			○	○				複層林施業
112	6	へ	11	0	0.07			○	○				複層林施業
112	6	へ	12	0	0.06			○	○				複層林施業
112	6	へ	13	0	0.05			○	○				複層林施業
112	6	へ	14	0	0.03			○	○				複層林施業
112	7	ト	1	0	0.06			○	○				複層林施業
112	7	ト	2	0	0.10			○	○				複層林施業
112	7	ト	3	0	0.19			○	○				複層林施業
112	7	ト	4	0	1.35			○	○				複層林施業
112	7	ト	5	0	0.03			○	○				複層林施業
112	7	ト	6	0	0.09			○	○				複層林施業
112	7	ト	7	0	0.32			○	○				複層林施業
112	7	ト	8	0	0.60			○	○				複層林施業
112	7	ト	9	0	0.16			○	○				複層林施業
112	7	ト	10	0	1.33			○	○				複層林施業
112	7	ト	11	0	0.41			○	○				複層林施業
112	7	ト	12	0	2.58			○	○				複層林施業
112	7	ト	13	0	0.52			○	○				複層林施業

林班	準林班数字	準林班	林小班	枝番	面積(ha)	植	水	山	快	保	木	木(特)	施業種
112	7	ト	14	0	1.95			○	○				複層林施業
112	7	ト	15	0	0.17			○	○				複層林施業
112	7	ト	16	0	0.41			○	○				複層林施業
112	7	ト	17	0	0.26			○	○				複層林施業
112	7	ト	18	0	0.26			○	○				複層林施業
112	7	ト	19	0	0.13			○	○				複層林施業
112	7	ト	20	0	0.06			○	○				複層林施業
112	7	ト	21	0	0.02			○	○				複層林施業
112	8	チ	1	0	0.24			○	○				複層林施業
112	8	チ	2	0	0.75			○	○				複層林施業
112	8	チ	3	0	1.27			○	○				複層林施業
112	8	チ	4	1	0.91			○	○				複層林施業
112	8	チ	4	2	0.08	○		○	○				複層林施業
112	8	チ	5	0	1.17			○	○				複層林施業
112	8	チ	6	0	0.64			○	○				複層林施業
112	8	チ	7	0	0.32			○	○				複層林施業
112	8	チ	8	0	0.16			○	○				複層林施業
112	8	チ	9	0	0.17			○	○				複層林施業
112	8	チ	10	0	0.11			○	○				複層林施業
112	8	チ	11	0	0.52			○	○				複層林施業
112	9	リ	1	0	0.43			○	○				複層林施業
112	9	リ	2	0	0.09				○				複層林施業
112	9	リ	3	0	0.24				○				複層林施業
112	9	リ	4	0	0.21				○				複層林施業
112	9	リ	5	0	0.04				○				複層林施業
112	9	リ	6	0	0.03				○				複層林施業
112	9	リ	7	0	0.04				○				複層林施業
112	9	リ	8	0	0.05				○				複層林施業
112	9	リ	9	0	0.04				○				複層林施業
112	9	リ	10	0	0.04				○				複層林施業
112	9	リ	11	0	0.05				○				複層林施業
112	9	リ	12	0	0.85				○				複層林施業
112	9	リ	13	0	0.89				○				複層林施業
112	9	リ	14	0	0.10				○				複層林施業
112	9	リ	15	0	0.22				○				複層林施業
112	9	リ	16	0	0.09				○				複層林施業
112	9	リ	17	0	0.08				○				複層林施業
112	9	リ	18	0	0.17				○				複層林施業
112	9	リ	19	0	0.88				○				複層林施業
112	9	リ	20	0	0.25	○			○				複層林施業
112	9	リ	21	0	0.66				○				複層林施業
112	9	リ	22	0	0.65				○				複層林施業
113	1	イ	1	0	1.76				○				複層林施業
113	1	イ	2	0	0.70				○				複層林施業
113	1	イ	3	0	0.88				○				複層林施業
113	2	ロ	1	0	0.58				○				複層林施業
113	2	ロ	2	0	0.28				○				複層林施業
113	2	ロ	3	0	0.54				○				複層林施業

林班	準林班数字	準林班	林小班	枝番	面積(ha)	植	水	山	快	保	木	木(特)	施業種
113	2	口	4	0	0.70				○				複層林施業
113	2	口	5	0	1.13				○				複層林施業
113	3	ハ	1	1	1.07	○			○				複層林施業
113	3	ハ	1	2	0.04				○				複層林施業
113	3	ハ	2	1	0.19	○			○				複層林施業
113	3	ハ	2	2	0.07				○				複層林施業
113	3	ハ	3	0	2.56	○			○				複層林施業
113	3	ハ	4	0	1.77				○				複層林施業
113	3	ハ	5	0	0.99				○				複層林施業
113	4	ニ	1	0	1.19				○				複層林施業
113	4	ニ	2	0	0.74				○				複層林施業
113	4	ニ	3	0	1.24				○				複層林施業
113	4	ニ	4	0	0.72				○				複層林施業
113	4	ニ	5	0	0.60				○				複層林施業
113	4	ニ	6	0	0.59				○				複層林施業
113	4	ニ	7	0	0.57				○				複層林施業
113	4	ニ	8	0	0.40				○				複層林施業
113	4	ニ	9	0	0.44				○				複層林施業
113	4	ニ	10	0	0.10	○			○				複層林施業
113	5	ホ	1	0	0.06				○				複層林施業
113	5	ホ	2	0	0.35				○				複層林施業
113	5	ホ	3	0	0.28				○				複層林施業
113	5	ホ	4	0	0.04				○				複層林施業
113	5	ホ	5	0	0.11				○				複層林施業
113	5	ホ	6	0	0.46				○				複層林施業
113	5	ホ	7	0	0.45				○				複層林施業
113	5	ホ	8	0	0.05				○				複層林施業
113	5	ホ	9	0	0.26				○				複層林施業
113	5	ホ	10	0	0.29				○				複層林施業
113	5	ホ	11	0	0.29				○				複層林施業
113	5	ホ	12	0	0.29				○				複層林施業
113	5	ホ	13	0	0.25				○				複層林施業
113	5	ホ	14	0	0.31				○				複層林施業
113	6	ヘ	1	1	0.28				○				複層林施業
113	6	ヘ	1	2	2.39				○				複層林施業
113	6	ヘ	1	3	0.38				○				複層林施業
113	6	ヘ	2	0	0.36				○				複層林施業
113	6	ヘ	3	0	0.49				○				複層林施業
113	6	ヘ	4	0	2.05				○				複層林施業
113	6	ヘ	5	0	1.56				○				複層林施業
113	6	ヘ	6	0	2.04				○				複層林施業
113	6	ヘ	7	0	0.18				○				複層林施業
114	2	口	1	0	1.44				○				複層林施業
114	2	口	2	0	1.10				○				複層林施業
114	2	口	3	0	0.85				○				複層林施業
114	2	口	4	0	1.31				○				複層林施業
114	2	口	5	0	0.80				○				複層林施業
114	2	口	6	0	0.73				○				複層林施業

林班	準林班数字	準林班	林小班	枝番	面積(ha)	植	水	山	快	保	木	木(特)	施業種
114	2	口	7	1	0.41				○				複層林施業
114	2	口	7	2	0.52	○			○				複層林施業
114	2	口	8	1	0.68				○				複層林施業
114	2	口	8	2	0.06				○				複層林施業
114	3	ハ	1	1	0.49				○				複層林施業
114	3	ハ	1	2	0.07				○				複層林施業
114	3	ハ	2	1	0.60				○				複層林施業
114	3	ハ	2	2	0.09				○				複層林施業
114	3	ハ	3	1	0.47				○				複層林施業
114	3	ハ	3	2	0.12				○				複層林施業
114	3	ハ	4	1	0.35				○				複層林施業
114	3	ハ	4	2	0.09				○				複層林施業
114	3	ハ	5	1	0.48				○				複層林施業
114	3	ハ	5	2	0.07				○				複層林施業
114	3	ハ	6	1	0.48				○				複層林施業
114	3	ハ	6	2	0.05				○				複層林施業
114	3	ハ	7	0	0.43				○				複層林施業
114	3	ハ	8	0	0.39				○				複層林施業
114	3	ハ	9	0	0.51				○				複層林施業
114	3	ハ	10	0	0.39				○				複層林施業
114	3	ハ	11	0	0.07				○				複層林施業
114	3	ハ	12	0	0.30				○				複層林施業
114	3	ハ	13	0	0.13				○				複層林施業
114	3	ハ	14	0	0.15	○			○				複層林施業
114	3	ハ	15	0	0.15	○			○				複層林施業
114	3	ハ	16	0	0.11	○			○				複層林施業
114	3	ハ	17	0	0.12	○			○				複層林施業
114	3	ハ	18	1	0.06				○				複層林施業
114	3	ハ	18	2	0.19	○			○				複層林施業
114	3	ハ	18	3	0.10	○			○				複層林施業
114	3	ハ	18	4	0.09	○			○				複層林施業
114	3	ハ	19	0	0.09				○				複層林施業
114	3	ハ	20	0	0.14				○				複層林施業
115	1	イ	1	1	2.68				○				複層林施業
115	1	イ	1	2	0.07				○				複層林施業
115	1	イ	2	0	0.68				○				複層林施業
115	1	イ	3	0	0.10				○				複層林施業
115	1	イ	4	1	0.65				○				複層林施業
115	1	イ	4	2	0.10				○				複層林施業
115	1	イ	5	1	0.30				○				複層林施業
115	1	イ	5	2	0.42				○				複層林施業
115	1	イ	5	3	0.17				○				複層林施業
115	2	口	1	1	0.56				○				複層林施業
115	2	口	1	2	0.19				○				複層林施業
115	2	口	2	0	0.30				○				複層林施業
115	2	口	3	0	0.47				○				複層林施業
115	2	口	4	1	0.66				○				複層林施業
115	2	口	4	2	0.58				○				複層林施業

林班	準林班数字	準林班	林小班	枝番	面積(ha)	植	水	山	快	保	木	木(特)	施業種
115	2	口	5	1	0.15				○				複層林施業
115	2	口	5	2	0.13				○				複層林施業
115	2	口	5	3	0.05				○				複層林施業
115	2	口	6	0	0.33				○				複層林施業
115	2	口	7	0	0.33				○				複層林施業
115	2	口	8	0	0.83				○				複層林施業
115	3	ハ	1	0	0.48				○				複層林施業
115	3	ハ	2	0	0.22				○				複層林施業
115	3	ハ	3	0	0.61				○				複層林施業
115	3	ハ	4	0	0.53				○				複層林施業
115	3	ハ	5	0	0.33				○				複層林施業
115	3	ハ	6	0	0.36				○				複層林施業
115	3	ハ	7	1	0.12				○				複層林施業
115	3	ハ	7	2	0.67				○				複層林施業
115	3	ハ	8	1	0.18				○				複層林施業
115	3	ハ	8	2	0.27				○				複層林施業
115	3	ハ	9	0	1.17	○			○				複層林施業
115	3	ハ	10	1	0.35	○			○				複層林施業
115	3	ハ	10	2	0.12				○				複層林施業
115	3	ハ	11	1	0.04				○				複層林施業
115	3	ハ	11	2	0.02				○				複層林施業
115	4	ニ	1	0	0.19	○			○				複層林施業
115	4	ニ	2	0	0.35				○				複層林施業
115	4	ニ	3	1	0.14				○				複層林施業
115	4	ニ	3	2	0.07				○				複層林施業
115	4	ニ	3	3	0.29				○				複層林施業
115	4	ニ	4	0	0.17				○				複層林施業
115	4	ニ	5	0	0.23				○				複層林施業
115	4	ニ	6	0	0.46				○				複層林施業
115	4	ニ	7	0	0.08				○				複層林施業
115	4	ニ	8	0	0.05				○				複層林施業
115	4	ニ	9	1	0.27				○				複層林施業
115	4	ニ	9	2	0.17				○				複層林施業
115	4	ニ	9	3	0.44				○				複層林施業
115	4	ニ	10	1	0.25				○				複層林施業
115	4	ニ	10	2	0.41				○				複層林施業
115	4	ニ	10	3	0.51				○				複層林施業
115	4	ニ	16	1	0.15				○				複層林施業
115	4	ニ	16	2	0.30				○				複層林施業
115	4	ニ	16	3	0.14				○				複層林施業
115	5	ホ	1	1	0.06				○				複層林施業
115	5	ホ	1	2	0.03				○				複層林施業
115	5	ホ	2	0	0.14				○				複層林施業
115	5	ホ	3	1	0.08				○				複層林施業
115	5	ホ	3	2	0.19				○				複層林施業
115	5	ホ	3	3	0.01				○				複層林施業
115	5	ホ	4	0	0.14				○				複層林施業
115	5	ホ	5	0	0.04				○				複層林施業

林班	準林班数字	準林班	林小班	枝番	面積(ha)	植	水	山	快	保	木	木(特)	施業種
115	5	ホ	6	0	0.05				○				複層林施業
115	5	ホ	7	0	0.17				○				複層林施業
115	5	ホ	8	0	0.14				○				複層林施業
115	5	ホ	9	0	0.04				○				複層林施業
115	5	ホ	10	1	0.06				○				複層林施業
115	5	ホ	10	2	0.17				○				複層林施業
115	5	ホ	11	0	0.16				○				複層林施業
115	5	ホ	12	0	0.05				○				複層林施業
115	5	ホ	13	0	0.05				○				複層林施業
115	5	ホ	14	0	0.14				○				複層林施業
115	5	ホ	15	0	0.16				○				複層林施業
115	5	ホ	16	0	0.06				○				複層林施業
115	5	ホ	17	0	0.31				○				複層林施業
115	5	ホ	18	0	1.14				○				複層林施業
115	5	ホ	19	0	0.29				○				複層林施業
115	5	ホ	20	0	0.05				○				複層林施業
115	5	ホ	21	0	0.30				○				複層林施業
115	6	〜	1	1	0.07				○				複層林施業
115	6	〜	1	2	0.09				○				複層林施業
115	6	〜	2	0	0.15				○				複層林施業
115	6	〜	3	0	0.07				○				複層林施業
115	6	〜	4	0	0.05				○				複層林施業
115	6	〜	5	0	0.08				○				複層林施業
115	6	〜	6	0	0.04	○			○				複層林施業
115	6	〜	7	0	0.11				○				複層林施業
115	6	〜	8	1	0.24				○				複層林施業
115	6	〜	8	2	0.25				○				複層林施業
115	6	〜	9	1	0.06				○				複層林施業
115	6	〜	9	2	0.12				○				複層林施業
115	6	〜	10	0	0.02	○			○				複層林施業
115	6	〜	11	0	0.02	○			○				複層林施業
115	6	〜	12	0	0.03	○			○				複層林施業
115	6	〜	13	0	0.03	○			○				複層林施業
115	6	〜	14	0	0.07				○				複層林施業
115	6	〜	15	0	0.18				○				複層林施業
115	6	〜	16	0	0.65				○				複層林施業
115	6	〜	17	0	0.17				○				複層林施業
115	6	〜	18	0	0.05	○			○				複層林施業
115	6	〜	19	0	0.02				○				複層林施業
115	6	〜	20	1	0.19				○				複層林施業
115	6	〜	20	2	0.34				○				複層林施業
115	6	〜	21	1	0.24			○	○				複層林施業
115	6	〜	21	2	0.31			○	○				複層林施業
115	6	〜	22	0	0.02			○	○				複層林施業
115	6	〜	23	0	0.05				○				複層林施業
115	6	〜	24	1	0.47				○				複層林施業
115	6	〜	24	2	0.26				○				複層林施業
115	6	〜	25	0	0.39			○	○				複層林施業

林班	準林班数字	準林班	林小班	枝番	面積(ha)	植	水	山	快	保	木	木(特)	施業種
115	6	へ	26	0	0.16				○				複層林施業
115	6	へ	27	1	0.62				○				複層林施業
115	6	へ	27	2	0.59				○				複層林施業
115	7	ト	1	1	0.38				○				複層林施業
115	7	ト	1	2	0.39				○				複層林施業
115	7	ト	1	3	0.10				○				複層林施業
115	7	ト	1	4	0.02				○				複層林施業
115	7	ト	1	5	0.05				○				複層林施業
115	7	ト	2	1	2.33				○				複層林施業
115	7	ト	2	2	0.42				○				複層林施業
115	7	ト	3	0	0.80				○				複層林施業
115	7	ト	4	0	0.80				○				複層林施業
115	8	チ	1	0	0.09	○			○				複層林施業
115	8	チ	2	0	2.11				○				複層林施業
115	9	リ	1	0	0.57				○				複層林施業
115	9	リ	2	1	0.40				○				複層林施業
115	9	リ	2	2	1.33				○				複層林施業
115	9	リ	3	1	0.45	○			○				複層林施業
115	9	リ	3	2	1.89				○				複層林施業
115	9	リ	4	0	0.74				○				複層林施業
115	10	ヌ	1	0	1.38				○				複層林施業
115	10	ヌ	2	0	0.61				○				複層林施業
115	10	ヌ	3	0	0.58				○				複層林施業
115	10	ヌ	4	0	0.52				○				複層林施業
115	10	ヌ	5	0	0.36				○				複層林施業
115	10	ヌ	6	0	0.22				○				複層林施業
115	10	ヌ	7	0	0.17				○				複層林施業
115	10	ヌ	8	0	0.31				○				複層林施業
115	10	ヌ	9	0	0.10				○				複層林施業
116	1	イ	1	0	0.54				○				複層林施業
116	1	イ	2	0	0.11				○				複層林施業
116	1	イ	3	0	0.20				○				複層林施業
116	1	イ	4	1	0.36			○	○				複層林施業
116	1	イ	4	2	0.47			○	○				複層林施業
116	1	イ	5	0	0.32			○	○				複層林施業
116	1	イ	6	1	0.16			○	○				複層林施業
116	1	イ	6	2	0.20			○	○				複層林施業
116	1	イ	7	1	0.14	○		○	○				複層林施業
116	1	イ	7	2	0.10	○		○	○				複層林施業
116	1	イ	8	0	0.44			○	○				複層林施業
116	1	イ	9	0	0.71			○	○				複層林施業
116	1	イ	10	1	0.45				○				複層林施業
116	1	イ	10	2	0.37				○				複層林施業
116	2	ロ	1	0	0.12			○	○				複層林施業
116	2	ロ	2	0	0.40				○				複層林施業
116	2	ロ	3	1	0.27			○	○				複層林施業
116	2	ロ	3	2	1.28			○	○				複層林施業
116	2	ロ	4	1	0.09			○	○				複層林施業

林班	準林班数字	準林班	林小班	枝番	面積(ha)	植	水	山	快	保	木	木(特)	施業種
116	2	口	4	2	0.33			○	○				複層林施業
116	2	口	5	1	0.08			○	○				複層林施業
116	2	口	5	2	0.32			○	○				複層林施業
116	2	口	6	1	0.08			○	○				複層林施業
116	2	口	6	2	0.32			○	○				複層林施業
116	2	口	7	1	0.07			○	○				複層林施業
116	2	口	7	2	0.29			○	○				複層林施業
116	2	口	8	1	0.07			○	○				複層林施業
116	2	口	8	2	0.21			○	○				複層林施業
116	2	口	9	1	0.06			○	○				複層林施業
116	2	口	9	2	0.20			○	○				複層林施業
116	2	口	10	1	0.05			○	○				複層林施業
116	2	口	10	2	0.22			○	○				複層林施業
116	2	口	11	1	0.08			○	○				複層林施業
116	2	口	11	2	0.44			○	○				複層林施業
116	3	ハ	1	1	0.16			○	○				複層林施業
116	3	ハ	1	2	0.71			○	○				複層林施業
116	3	ハ	2	1	0.14			○	○				複層林施業
116	3	ハ	2	2	0.55			○	○				複層林施業
116	3	ハ	3	0	0.36			○	○				複層林施業
116	3	ハ	4	0	0.53			○	○				複層林施業
116	3	ハ	5	1	0.14			○	○				複層林施業
116	3	ハ	5	2	0.55			○	○				複層林施業
116	3	ハ	6	1	0.26			○	○				複層林施業
116	3	ハ	6	2	1.59			○	○				複層林施業
116	3	ハ	7	1	0.06			○	○				複層林施業
116	3	ハ	7	2	0.56			○	○				複層林施業
116	3	ハ	8	1	0.03			○	○				複層林施業
116	3	ハ	8	2	0.44			○	○				複層林施業
116	3	ハ	9	1	0.42			○	○				複層林施業
116	3	ハ	9	2	2.83			○	○				複層林施業
116	3	ハ	10	1	0.05			○	○				複層林施業
116	3	ハ	10	2	0.45			○	○				複層林施業
116	3	ハ	11	1	0.07			○	○				複層林施業
116	3	ハ	11	2	0.65			○	○				複層林施業
116	4	ニ	1	1	0.09			○	○				複層林施業
116	4	ニ	1	2	0.79			○	○				複層林施業
116	4	ニ	2	0	0.07				○				複層林施業
116	4	ニ	3	0	0.65			○	○				複層林施業
116	4	ニ	4	0	0.26				○				複層林施業
116	4	ニ	5	0	0.57			○	○				複層林施業
116	4	ニ	6	1	0.05			○	○				複層林施業
116	4	ニ	6	2	0.52			○	○				複層林施業
116	4	ニ	7	1	0.18			○	○				複層林施業
116	4	ニ	7	2	1.06			○	○				複層林施業
116	4	ニ	8	1	0.18			○	○				複層林施業
116	4	ニ	8	2	1.08			○	○				複層林施業
116	4	ニ	9	1	0.38			○	○				複層林施業

林班	準林班数字	準林班	林小班	枝番	面積(ha)	植	水	山	快	保	木	木(特)	施業種
116	4	ニ	9	2	1.24			○	○				複層林施業
116	4	ニ	10	1	0.40			○	○				複層林施業
116	4	ニ	10	2	1.06			○	○				複層林施業
116	5	ホ	1	1	0.67			○	○				複層林施業
116	5	ホ	1	2	0.59			○	○				複層林施業
116	5	ホ	2	1	0.32			○	○				複層林施業
116	5	ホ	2	2	0.24			○	○				複層林施業
116	5	ホ	3	1	0.81			○	○				複層林施業
116	5	ホ	3	2	0.40			○	○				複層林施業
116	5	ホ	4	1	0.55				○				複層林施業
116	5	ホ	4	2	1.50				○				複層林施業
117	1	イ	1	0	0.48			○	○				複層林施業
117	1	イ	2	1	0.38				○				複層林施業
117	1	イ	2	2	0.31				○				複層林施業
117	1	イ	3	1	0.98			○	○				複層林施業
117	1	イ	3	2	1.77			○	○				複層林施業
117	1	イ	4	1	1.15			○	○				複層林施業
117	1	イ	4	2	3.08			○	○				複層林施業
117	2	ロ	1	1	0.63			○	○				複層林施業
117	2	ロ	1	2	0.57			○	○				複層林施業
117	2	ロ	2	0	1.28			○	○				複層林施業
117	2	ロ	3	1	1.01			○	○				複層林施業
117	2	ロ	3	2	0.14			○	○				複層林施業
117	2	ロ	4	1	0.86			○	○				複層林施業
117	2	ロ	4	2	1.55			○	○				複層林施業
117	3	ハ	1	1	0.18			○	○				複層林施業
117	3	ハ	1	2	0.61			○	○				複層林施業
117	3	ハ	2	1	0.17			○	○				複層林施業
117	3	ハ	2	2	0.54			○	○				複層林施業
117	3	ハ	3	0	0.55			○	○				複層林施業
117	3	ハ	4	0	0.95			○	○				複層林施業
117	3	ハ	5	1	0.38			○	○				複層林施業
117	3	ハ	5	2	0.18			○	○				複層林施業
117	3	ハ	6	1	0.22	○		○	○				複層林施業
117	3	ハ	6	2	0.23			○	○				複層林施業
117	3	ハ	7	0	0.18			○	○				複層林施業
117	3	ハ	8	1	0.13			○	○				複層林施業
117	3	ハ	8	2	0.69			○	○				複層林施業
117	4	ニ	1	0	0.43			○	○				複層林施業
117	4	ニ	2	0	0.32			○	○				複層林施業
117	4	ニ	3	1	0.06			○	○				複層林施業
117	4	ニ	3	2	0.17			○	○				複層林施業
117	4	ニ	4	1	0.08			○	○				複層林施業
117	4	ニ	4	2	0.20			○	○				複層林施業
117	4	ニ	5	1	0.09	○		○	○				複層林施業
117	4	ニ	5	2	0.21			○	○				複層林施業
117	4	ニ	6	0	0.86				○				複層林施業
117	4	ニ	7	0	1.10			○	○				複層林施業

林班	準林班数字	準林班	林小班	枝番	面積(ha)	植	水	山	快	保	木	木(特)	施業種
117	4	ニ	8	0	0.56				○				複層林施業
117	4	ニ	9	0	0.08			○	○				複層林施業
117	5	ホ	1	0	0.70				○				複層林施業
117	5	ホ	2	0	0.29				○				複層林施業
117	5	ホ	3	1	0.14				○				複層林施業
117	5	ホ	3	2	0.42				○				複層林施業
117	5	ホ	3	3	0.12				○				複層林施業
117	5	ホ	4	1	0.93				○				複層林施業
117	5	ホ	4	2	0.39				○				複層林施業
117	5	ホ	4	3	0.10				○				複層林施業
117	5	ホ	6	1	0.31				○				複層林施業
117	5	ホ	6	2	0.14				○				複層林施業
117	5	ホ	7	1	0.13				○				複層林施業
117	5	ホ	7	2	0.25				○				複層林施業
117	5	ホ	8	1	0.24	○			○				複層林施業
117	5	ホ	8	2	0.10				○				複層林施業
117	5	ホ	9	1	0.28				○				複層林施業
117	5	ホ	9	2	0.06				○				複層林施業
117	5	ホ	10	1	0.46			○	○				複層林施業
117	5	ホ	10	2	0.16			○	○				複層林施業
117	5	ホ	12	0	0.45			○	○				複層林施業
117	5	ホ	15	1	0.41				○				複層林施業
117	5	ホ	15	2	0.69				○				複層林施業
118	1	イ	1	1	0.21			○	○				複層林施業
118	1	イ	1	2	0.30			○	○				複層林施業
118	1	イ	2	0	0.73				○				複層林施業
118	1	イ	3	0	0.59				○				複層林施業
118	1	イ	4	0	0.55				○				複層林施業
118	1	イ	5	0	0.90				○				複層林施業
118	1	イ	6	0	0.55				○				複層林施業
118	1	イ	7	0	0.56				○				複層林施業
118	2	ロ	1	1	0.96				○				複層林施業
118	2	ロ	1	2	0.05				○				複層林施業
118	2	ロ	2	1	0.69				○				複層林施業
118	2	ロ	2	2	0.12				○				複層林施業
118	2	ロ	3	1	0.90				○				複層林施業
118	2	ロ	3	2	0.32				○				複層林施業
118	2	ロ	3	3	0.08				○				複層林施業
118	3	ハ	1	1	0.55				○				複層林施業
118	3	ハ	1	2	0.26				○				複層林施業
118	3	ハ	1	3	0.08				○				複層林施業
118	3	ハ	2	1	0.71				○				複層林施業
118	3	ハ	2	2	0.20				○				複層林施業
118	3	ハ	2	3	0.08				○				複層林施業
118	3	ハ	3	0	0.76				○				複層林施業
118	3	ハ	4	0	1.21				○				複層林施業
118	3	ハ	5	1	1.23				○				複層林施業
118	3	ハ	5	2	0.05				○				複層林施業

林班	準林班数字	準林班	林小班	枝番	面積(ha)	植	水	山	快	保	木	木(特)	施業種
118	4	ニ	1	1	1.29				○				複層林施業
118	4	ニ	1	2	0.01				○				複層林施業
118	4	ニ	2	0	0.74				○				複層林施業
118	4	ニ	3	0	0.31				○				複層林施業
118	4	ニ	4	0	0.18				○				複層林施業
118	4	ニ	5	0	0.44				○				複層林施業
118	4	ニ	6	0	0.54	○			○				複層林施業
118	4	ニ	7	0	0.24	○			○				複層林施業
118	4	ニ	8	0	1.24				○				複層林施業
118	4	ニ	9	1	0.46				○				複層林施業
118	4	ニ	9	2	0.08				○				複層林施業
118	4	ニ	10	0	0.43				○				複層林施業
118	4	ニ	11	0	0.41				○				複層林施業
118	4	ニ	12	0	0.09				○				複層林施業
118	5	ホ	1	0	1.25				○				複層林施業
118	5	ホ	2	0	0.82				○				複層林施業
118	5	ホ	3	0	0.70				○				複層林施業
118	5	ホ	4	0	0.62				○				複層林施業
118	5	ホ	5	0	0.68				○				複層林施業
118	5	ホ	6	0	0.67				○				複層林施業
118	6	へ	1	0	0.55				○				複層林施業
118	6	へ	2	0	0.07				○				複層林施業
118	6	へ	3	0	0.42				○				複層林施業
118	6	へ	4	0	0.10				○				複層林施業
118	6	へ	5	0	0.44				○				複層林施業
118	6	へ	6	0	0.28				○				複層林施業
118	6	へ	7	0	0.28				○				複層林施業
118	6	へ	8	0	0.21				○				複層林施業
118	6	へ	9	0	0.73				○				複層林施業
118	6	へ	10	0	0.71				○				複層林施業
118	6	へ	11	0	0.17				○				複層林施業
118	6	へ	12	0	0.11				○				複層林施業
118	6	へ	13	0	0.13				○				複層林施業
118	6	へ	14	0	0.11				○				複層林施業
118	6	へ	15	0	0.12	○			○				複層林施業
119	1	イ	1	0	0.06				○				複層林施業
119	1	イ	2	0	0.09				○				複層林施業
119	1	イ	3	0	0.08				○				複層林施業
119	1	イ	4	0	0.10				○				複層林施業
119	1	イ	5	0	0.17				○				複層林施業
119	1	イ	6	0	0.21			○	○				複層林施業
119	1	イ	7	0	0.19			○	○				複層林施業
119	1	イ	8	0	0.29			○	○				複層林施業
119	1	イ	9	0	0.30			○	○				複層林施業
119	1	イ	10	0	0.31			○	○				複層林施業
119	1	イ	11	0	0.36			○	○				複層林施業
119	1	イ	12	0	0.29			○	○				複層林施業
119	1	イ	13	0	0.44			○	○				複層林施業

林班	準林班数字	準林班	林小班	枝番	面積(ha)	植	水	山	快	保	木	木(特)	施業種
119	1	イ	14	0	0.19			○	○				複層林施業
119	1	イ	15	0	0.09			○	○				複層林施業
119	1	イ	16	0	0.50			○	○				複層林施業
119	1	イ	17	0	0.12			○	○				複層林施業
119	1	イ	18	0	0.07			○	○				複層林施業
119	1	イ	19	0	0.33			○	○				複層林施業
119	1	イ	20	0	0.71			○	○				複層林施業
119	2	ロ	1	0	1.47			○	○				複層林施業
119	2	ロ	2	0	0.65			○	○				複層林施業
119	2	ロ	3	0	1.65				○				複層林施業
119	2	ロ	4	0	1.93			○	○				複層林施業
119	2	ロ	5	0	0.04				○				複層林施業
119	2	ロ	6	0	0.48			○	○				複層林施業
119	3	ハ	1	0	0.13			○	○				複層林施業
119	3	ハ	2	0	0.41			○	○				複層林施業
119	3	ハ	3	0	0.28			○	○				複層林施業
119	3	ハ	4	0	0.15			○	○				複層林施業
119	3	ハ	5	0	0.47			○	○				複層林施業
119	3	ハ	6	0	0.26			○	○				複層林施業
119	3	ハ	7	0	0.52			○	○				複層林施業
119	3	ハ	8	0	0.18			○	○				複層林施業
119	3	ハ	9	0	0.19				○				複層林施業
119	3	ハ	10	0	0.16				○				複層林施業
119	3	ハ	11	0	0.17				○				複層林施業
119	3	ハ	12	0	0.20				○				複層林施業
119	3	ハ	13	0	0.15				○				複層林施業
119	3	ハ	14	0	0.18				○				複層林施業
119	3	ハ	15	0	0.30				○				複層林施業
119	3	ハ	16	0	0.34				○				複層林施業
119	3	ハ	17	0	0.20			○	○				複層林施業
119	3	ハ	18	0	0.25			○	○				複層林施業
119	3	ハ	19	0	0.12			○	○				複層林施業
119	3	ハ	20	0	0.13				○				複層林施業
119	3	ハ	21	0	0.12				○				複層林施業
119	3	ハ	22	0	0.10				○				複層林施業
119	3	ハ	23	0	0.12				○				複層林施業
119	3	ハ	24	0	0.05				○				複層林施業
119	3	ハ	25	0	0.04				○				複層林施業
119	3	ハ	26	0	0.04				○				複層林施業
119	3	ハ	27	0	0.05				○				複層林施業
119	3	ハ	28	0	0.37			○	○				複層林施業
119	4	ニ	1	0	0.25				○				複層林施業
119	4	ニ	2	0	0.25				○				複層林施業
119	4	ニ	3	0	0.26				○				複層林施業
119	4	ニ	4	0	0.30				○				複層林施業
119	4	ニ	5	0	0.26				○				複層林施業
119	4	ニ	6	0	0.33				○				複層林施業
119	4	ニ	7	0	0.31				○				複層林施業

林班	準林班数字	準林班	林小班	枝番	面積(ha)	植	水	山	快	保	木	木(特)	施業種
119	4	ニ	8	0	0.30				○				複層林施業
119	4	ニ	9	0	0.35				○				複層林施業
119	4	ニ	10	1	0.36				○				複層林施業
119	4	ニ	10	2	0.06				○				複層林施業
119	4	ニ	11	1	0.30				○				複層林施業
119	4	ニ	11	2	0.09				○				複層林施業
119	4	ニ	12	1	0.22				○				複層林施業
119	4	ニ	12	2	0.13				○				複層林施業
119	4	ニ	13	1	0.21				○				複層林施業
119	4	ニ	13	2	0.18				○				複層林施業
119	4	ニ	14	0	0.06				○				複層林施業
119	4	ニ	15	0	0.08				○				複層林施業
119	4	ニ	16	0	0.11				○				複層林施業
119	4	ニ	17	0	0.12				○				複層林施業
119	4	ニ	18	0	0.07				○				複層林施業
119	4	ニ	19	0	0.09				○				複層林施業
119	4	ニ	20	0	0.13				○				複層林施業
119	4	ニ	21	0	0.05				○				複層林施業
119	4	ニ	22	0	0.04				○				複層林施業
119	4	ニ	23	0	0.04				○				複層林施業
119	4	ニ	24	0	0.09				○				複層林施業
119	4	ニ	25	0	0.05				○				複層林施業
119	4	ニ	26	0	0.05				○				複層林施業
119	5	ホ	1	1	0.33				○				複層林施業
119	5	ホ	1	2	0.21				○				複層林施業
119	5	ホ	2	1	0.29				○				複層林施業
119	5	ホ	2	2	0.20				○				複層林施業
119	5	ホ	2	3	0.05				○				複層林施業
119	5	ホ	3	1	0.22				○				複層林施業
119	5	ホ	3	2	0.11				○				複層林施業
119	5	ホ	3	3	0.13				○				複層林施業
119	5	ホ	4	1	0.11				○				複層林施業
119	5	ホ	4	2	0.14				○				複層林施業
119	5	ホ	4	3	0.18				○				複層林施業
119	5	ホ	5	1	0.06				○				複層林施業
119	5	ホ	5	2	0.06				○				複層林施業
119	5	ホ	5	3	0.09				○				複層林施業
119	5	ホ	6	1	0.06				○				複層林施業
119	5	ホ	6	2	0.06				○				複層林施業
119	5	ホ	6	3	0.08				○				複層林施業
119	5	ホ	7	1	0.06				○				複層林施業
119	5	ホ	7	2	0.06				○				複層林施業
119	5	ホ	7	3	0.06				○				複層林施業
119	5	ホ	8	1	0.07				○				複層林施業
119	5	ホ	8	2	0.06				○				複層林施業
119	5	ホ	8	3	0.09				○				複層林施業
119	5	ホ	9	1	0.08				○				複層林施業
119	5	ホ	9	2	0.05				○				複層林施業

林班	準林班数字	準林班	林小班	枝番	面積(ha)	植	水	山	快	保	木	木(特)	施業種
119	5	ホ	9	3	0.09				○				複層林施業
119	5	ホ	10	1	0.08				○				複層林施業
119	5	ホ	10	2	0.05				○				複層林施業
119	5	ホ	10	3	0.07				○				複層林施業
119	5	ホ	11	1	0.11				○				複層林施業
119	5	ホ	11	2	0.07				○				複層林施業
119	5	ホ	11	3	0.12				○				複層林施業
119	5	ホ	12	1	0.10				○				複層林施業
119	5	ホ	12	2	0.07				○				複層林施業
119	5	ホ	12	3	0.09				○				複層林施業
119	5	ホ	13	1	0.13				○				複層林施業
119	5	ホ	13	2	0.09				○				複層林施業
119	5	ホ	13	3	0.08				○				複層林施業
119	5	ホ	14	1	0.11				○				複層林施業
119	5	ホ	14	2	0.26				○				複層林施業
119	5	ホ	14	3	0.34				○				複層林施業
119	5	ホ	15	0	0.17				○				複層林施業
119	5	ホ	16	0	0.16				○				複層林施業
119	5	ホ	17	0	0.10				○				複層林施業
119	5	ホ	18	0	0.03				○				複層林施業
119	5	ホ	19	0	0.02				○				複層林施業
119	5	ホ	20	0	0.02				○				複層林施業
119	5	ホ	21	0	0.01				○				複層林施業
119	5	ホ	22	0	0.02				○				複層林施業
119	5	ホ	23	0	0.01				○				複層林施業
119	5	ホ	24	0	0.01				○				複層林施業
119	5	ホ	25	0	0.01				○				複層林施業
119	5	ホ	26	0	0.01				○				複層林施業
119	5	ホ	27	0	0.02				○				複層林施業
119	5	ホ	28	0	0.02				○				複層林施業
119	6	へ	1	1	0.07				○				複層林施業
119	6	へ	1	2	0.10				○				複層林施業
119	6	へ	1	3	0.11				○				複層林施業
119	6	へ	2	1	0.07				○				複層林施業
119	6	へ	2	2	0.11				○				複層林施業
119	6	へ	3	1	0.14				○				複層林施業
119	6	へ	3	2	0.19				○				複層林施業
119	6	へ	3	3	0.25				○				複層林施業
119	6	へ	5	1	0.07				○				複層林施業
119	6	へ	5	2	0.09				○				複層林施業
119	6	へ	5	3	0.10				○				複層林施業
119	6	へ	6	1	0.06				○				複層林施業
119	6	へ	6	2	0.07				○				複層林施業
119	6	へ	6	3	0.09				○				複層林施業
119	6	へ	7	1	0.05				○				複層林施業
119	6	へ	7	2	0.11				○				複層林施業
119	6	へ	7	3	0.09				○				複層林施業
119	6	へ	8	1	0.06				○				複層林施業

林班	準林班数字	準林班	林小班	枝番	面積(ha)	植	水	山	快	保	木	木(特)	施業種
119	6	へ	8	2	0.07				○				複層林施業
119	6	へ	8	3	0.08				○				複層林施業
119	6	へ	9	1	0.09				○				複層林施業
119	6	へ	9	2	0.08				○				複層林施業
119	6	へ	9	3	0.12				○				複層林施業
119	6	へ	10	1	0.06				○				複層林施業
119	6	へ	10	2	0.09				○				複層林施業
119	6	へ	10	3	0.10				○				複層林施業
119	6	へ	11	1	0.08				○				複層林施業
119	6	へ	11	2	0.08				○				複層林施業
119	6	へ	11	3	0.10				○				複層林施業
119	6	へ	12	1	0.11				○				複層林施業
119	6	へ	12	2	0.08				○				複層林施業
119	6	へ	12	3	0.13				○				複層林施業
119	6	へ	13	1	0.08				○				複層林施業
119	6	へ	13	2	0.11				○				複層林施業
119	6	へ	13	3	0.09				○				複層林施業
119	6	へ	14	1	0.12				○				複層林施業
119	6	へ	14	2	0.12				○				複層林施業
119	6	へ	14	3	0.14				○				複層林施業
119	6	へ	15	1	0.13				○				複層林施業
119	6	へ	15	2	0.14				○				複層林施業
119	6	へ	15	3	0.14				○				複層林施業
119	6	へ	16	1	0.18				○				複層林施業
119	6	へ	16	2	0.18				○				複層林施業
119	6	へ	16	3	0.25				○				複層林施業
119	6	へ	17	0	0.01				○				複層林施業
119	6	へ	18	0	0.02				○				複層林施業
119	6	へ	19	0	0.04				○				複層林施業
119	6	へ	20	0	0.02				○				複層林施業
119	6	へ	21	0	0.01				○				複層林施業
119	6	へ	22	0	0.03				○				複層林施業
119	6	へ	23	0	0.02				○				複層林施業
119	6	へ	24	0	0.03				○				複層林施業
119	6	へ	25	0	0.03				○				複層林施業
119	6	へ	26	0	0.05				○				複層林施業
119	6	へ	27	0	0.07				○				複層林施業
119	6	へ	28	0	0.06				○				複層林施業
119	6	へ	29	0	0.05				○				複層林施業
119	6	へ	30	0	0.05				○				複層林施業
119	6	へ	31	0	0.15				○				複層林施業
119	6	へ	32	0	0.51				○				複層林施業
119	6	へ	34	0	0.07				○				複層林施業
119	7	ト	1	1	0.34			○	○				複層林施業
119	7	ト	1	2	0.15			○	○				複層林施業
119	7	ト	1	3	0.14			○	○				複層林施業
119	7	ト	2	0	0.25			○	○				複層林施業
119	7	ト	3	1	0.12			○	○				複層林施業

林班	準林班数字	準林班	林小班	枝番	面積(ha)	植	水	山	快	保	木	木(特)	施業種
119	7	ト	3	2	0.10			○	○				複層林施業
119	7	ト	4	1	0.17			○	○				複層林施業
119	7	ト	4	2	0.07			○	○				複層林施業
119	7	ト	4	3	0.10			○	○				複層林施業
119	7	ト	5	1	0.21			○	○				複層林施業
119	7	ト	5	2	0.09			○	○				複層林施業
119	7	ト	5	3	0.10			○	○				複層林施業
119	7	ト	6	1	0.23			○	○				複層林施業
119	7	ト	6	2	0.08			○	○				複層林施業
119	7	ト	6	3	0.10			○	○				複層林施業
119	7	ト	7	1	0.14			○	○				複層林施業
119	7	ト	7	2	0.06			○	○				複層林施業
119	7	ト	7	3	0.08			○	○				複層林施業
119	7	ト	8	1	0.20			○	○				複層林施業
119	7	ト	8	2	0.05			○	○				複層林施業
119	7	ト	8	3	0.08			○	○				複層林施業
119	7	ト	9	1	0.19			○	○				複層林施業
119	7	ト	9	2	0.08			○	○				複層林施業
119	7	ト	9	3	0.08			○	○				複層林施業
119	7	ト	10	1	0.22			○	○				複層林施業
119	7	ト	10	2	0.10			○	○				複層林施業
119	7	ト	10	3	0.08			○	○				複層林施業
119	7	ト	11	0	0.58			○	○				複層林施業
119	7	ト	12	1	0.24			○	○				複層林施業
119	7	ト	12	2	0.19			○	○				複層林施業
119	7	ト	13	1	0.11			○	○				複層林施業
119	7	ト	13	2	0.11			○	○				複層林施業
119	7	ト	14	0	0.23			○	○				複層林施業
119	7	ト	15	0	0.01			○	○				複層林施業
119	7	ト	16	0	0.03			○	○				複層林施業
119	7	ト	17	1	0.26			○	○				複層林施業
119	7	ト	17	2	0.09			○	○				複層林施業
119	7	ト	17	3	0.09			○	○				複層林施業
119	7	ト	18	1	0.30			○	○				複層林施業
119	7	ト	18	2	0.12			○	○				複層林施業
119	7	ト	18	3	0.11			○	○				複層林施業
119	7	ト	19	0	0.03			○	○				複層林施業
119	7	ト	20	0	0.05			○	○				複層林施業
119	7	ト	21	1	0.27			○	○				複層林施業
119	7	ト	21	2	0.09			○	○				複層林施業
119	7	ト	21	3	0.08			○	○				複層林施業
119	7	ト	22	1	0.32			○	○				複層林施業
119	7	ト	22	2	0.10			○	○				複層林施業
119	7	ト	22	3	0.10			○	○				複層林施業
120	1	イ	1	1	0.21			○	○				複層林施業
120	1	イ	1	2	0.20			○	○				複層林施業
120	1	イ	2	0	0.59			○	○				複層林施業
120	1	イ	3	0	0.06			○	○				複層林施業

林班	準林班数字	準林班	林小班	枝番	面積(ha)	植	水	山	快	保	木	木(特)	施業種
120	1	イ	4	0	0.03			○	○				複層林施業
120	1	イ	5	1	0.20			○	○				複層林施業
120	1	イ	5	2	0.07			○	○				複層林施業
120	1	イ	5	3	0.08			○	○				複層林施業
120	1	イ	6	1	0.21			○	○				複層林施業
120	1	イ	6	2	0.06			○	○				複層林施業
120	1	イ	6	3	0.06			○	○				複層林施業
120	1	イ	7	0	0.04			○	○				複層林施業
120	1	イ	8	0	0.04			○	○				複層林施業
120	1	イ	9	1	0.14			○	○				複層林施業
120	1	イ	9	2	0.06			○	○				複層林施業
120	1	イ	9	3	0.06			○	○				複層林施業
120	1	イ	10	1	0.21			○	○				複層林施業
120	1	イ	10	2	0.07			○	○				複層林施業
120	1	イ	10	3	0.07			○	○				複層林施業
120	1	イ	11	0	0.05			○	○				複層林施業
120	1	イ	12	0	0.07			○	○				複層林施業
120	1	イ	13	1	0.24			○	○				複層林施業
120	1	イ	13	2	0.09			○	○				複層林施業
120	1	イ	13	3	0.09			○	○				複層林施業
120	1	イ	14	0	0.31			○	○				複層林施業
120	1	イ	15	1	0.04			○	○				複層林施業
120	1	イ	15	2	0.16			○	○				複層林施業
120	1	イ	16	0	0.17			○	○				複層林施業
120	1	イ	17	0	0.09			○	○				複層林施業
120	1	イ	18	0	0.09			○	○				複層林施業
120	1	イ	19	0	0.16			○	○				複層林施業
120	1	イ	20	1	0.04			○	○				複層林施業
120	1	イ	20	2	0.14			○	○				複層林施業
120	1	イ	21	0	0.29			○	○				複層林施業
120	1	イ	22	0	0.14			○	○				複層林施業
120	1	イ	23	1	0.02			○	○				複層林施業
120	1	イ	23	2	0.08			○	○				複層林施業
120	1	イ	24	0	0.09			○	○				複層林施業
120	1	イ	25	0	0.08			○	○				複層林施業
120	1	イ	26	0	0.08			○	○				複層林施業
120	1	イ	27	1	0.22			○	○				複層林施業
120	1	イ	27	2	0.25			○	○				複層林施業
120	1	イ	27	3	0.16			○	○				複層林施業
120	1	イ	28	1	0.16			○	○				複層林施業
120	1	イ	28	2	0.24			○	○				複層林施業
120	1	イ	28	3	0.11			○	○				複層林施業
120	1	イ	29	0	0.09			○	○				複層林施業
120	1	イ	30	0	0.10			○	○				複層林施業
120	1	イ	31	1	0.21			○	○				複層林施業
120	1	イ	31	2	0.40			○	○				複層林施業
120	1	イ	31	3	0.19			○	○				複層林施業
120	1	イ	32	1	0.26			○	○				複層林施業

林班	準林班数字	準林班	林小班	枝番	面積(ha)	植	水	山	快	保	木	木(特)	施業種
120	1	イ	32	2	0.44			○	○				複層林施業
120	1	イ	32	3	0.24			○	○				複層林施業
120	1	イ	33	0	0.09			○	○				複層林施業
120	1	イ	34	0	0.10			○	○				複層林施業
120	1	イ	35	1	0.25			○	○				複層林施業
120	1	イ	35	2	0.41			○	○				複層林施業
120	1	イ	35	3	0.35			○	○				複層林施業
120	1	イ	36	1	0.23			○	○				複層林施業
120	1	イ	36	2	0.34			○	○				複層林施業
120	1	イ	36	3	0.17			○	○				複層林施業
120	1	イ	37	0	0.11			○	○				複層林施業
120	1	イ	38	1	0.29			○	○				複層林施業
120	1	イ	38	2	0.12			○	○				複層林施業
120	1	イ	38	3	0.09			○	○				複層林施業
120	1	イ	38	4	0.45			○	○				複層林施業
120	1	イ	38	5	0.80			○	○				複層林施業
120	1	イ	41	0	0.63			○	○				複層林施業
120	2	ロ	1	0	0.56			○	○				複層林施業
120	2	ロ	2	1	0.70			○	○				複層林施業
120	2	ロ	2	2	0.31	○		○	○				複層林施業
120	2	ロ	2	3	0.23			○	○				複層林施業
120	2	ロ	3	1	0.06				○				複層林施業
120	2	ロ	3	2	0.16				○				複層林施業
120	2	ロ	3	3	0.06				○				複層林施業
120	2	ロ	4	0	0.23				○				複層林施業
120	2	ロ	5	0	0.26				○				複層林施業
120	2	ロ	6	1	0.07				○				複層林施業
120	2	ロ	6	2	0.19				○				複層林施業
120	2	ロ	6	3	0.07				○				複層林施業
120	2	ロ	7	0	0.17				○				複層林施業
120	2	ロ	8	0	0.16				○				複層林施業
120	2	ロ	9	0	0.12				○				複層林施業
120	2	ロ	10	0	0.14				○				複層林施業
120	2	ロ	11	0	0.12				○				複層林施業
120	2	ロ	12	0	0.15				○				複層林施業
120	2	ロ	13	0	0.14				○				複層林施業
120	2	ロ	14	0	0.17				○				複層林施業
120	2	ロ	15	0	0.21				○				複層林施業
120	2	ロ	16	1	1.54			○	○				複層林施業
120	2	ロ	16	2	0.18			○	○				複層林施業
120	2	ロ	16	3	0.38			○	○				複層林施業
120	2	ロ	16	4	1.40			○	○				複層林施業
120	2	ロ	16	5	0.32			○	○				複層林施業
120	3	ハ	1	1	1.14				○				複層林施業
120	3	ハ	1	2	1.08				○				複層林施業
120	3	ハ	2	1	0.27				○				複層林施業
120	3	ハ	2	2	0.28				○				複層林施業
120	3	ハ	3	1	0.18				○				複層林施業

林班	準林班数字	準林班	林小班	枝番	面積(ha)	植	水	山	快	保	木	木(特)	施業種
120	3	ハ	3	2	0.11				○				複層林施業
120	3	ハ	3	3	0.21				○				複層林施業
120	3	ハ	4	1	0.13				○				複層林施業
120	3	ハ	4	2	0.11				○				複層林施業
120	3	ハ	4	3	0.26				○				複層林施業
120	3	ハ	5	1	0.29				○				複層林施業
120	3	ハ	5	2	0.17				○				複層林施業
120	3	ハ	6	1	0.35				○				複層林施業
120	3	ハ	6	2	0.23				○				複層林施業
120	4	ニ	1	1	0.16				○				複層林施業
120	4	ニ	1	2	0.18				○				複層林施業
120	4	ニ	2	1	0.37				○				複層林施業
120	4	ニ	2	2	0.67				○				複層林施業
120	4	ニ	3	1	0.13				○				複層林施業
120	4	ニ	3	2	0.34				○				複層林施業
120	4	ニ	4	1	0.20				○				複層林施業
120	4	ニ	4	2	0.23				○				複層林施業
120	4	ニ	4	3	1.55				○				複層林施業
120	5	ホ	1	1	0.19				○				複層林施業
120	5	ホ	1	2	0.88				○				複層林施業
120	5	ホ	1	3	0.21				○				複層林施業
120	5	ホ	2	1	0.13				○				複層林施業
120	5	ホ	2	2	0.43				○				複層林施業
120	5	ホ	2	3	0.09				○				複層林施業
120	5	ホ	3	1	0.14				○				複層林施業
120	5	ホ	3	2	0.50				○				複層林施業
120	5	ホ	3	3	0.08				○				複層林施業
120	5	ホ	4	1	0.26				○				複層林施業
120	5	ホ	4	2	0.91				○				複層林施業
120	5	ホ	4	3	0.18				○				複層林施業
120	5	ホ	5	1	0.39				○				複層林施業
120	5	ホ	5	2	0.43				○				複層林施業
120	6	ヘ	1	1	0.54				○				複層林施業
120	6	ヘ	1	2	0.25				○				複層林施業
120	6	ヘ	1	3	3.31				○				複層林施業
120	6	ヘ	1	4	0.43				○				複層林施業
120	7	ト	1	1	0.91				○				複層林施業
120	7	ト	1	2	2.09				○				複層林施業
121	1	イ	1	0	1.96				○				複層林施業
121	1	イ	2	0	0.68				○				複層林施業
121	2	ロ	1	0	1.80				○				複層林施業
121	2	ロ	2	0	0.63				○				複層林施業
121	3	ハ	1	0	0.90				○				複層林施業
121	3	ハ	2	0	0.41				○				複層林施業
121	3	ハ	3	0	0.24				○				複層林施業
121	3	ハ	4	0	0.44				○				複層林施業
121	3	ハ	5	0	0.43				○				複層林施業
121	3	ハ	6	0	0.29				○				複層林施業

林班	準林班数字	準林班	林小班	枝番	面積(ha)	植	水	山	快	保	木	木(特)	施業種
121	3	ハ	7	0	0.32				○				複層林施業
121	3	ハ	8	0	0.30				○				複層林施業
121	3	ハ	9	0	0.09				○				複層林施業
121	3	ハ	10	0	0.28				○				複層林施業
121	3	ハ	11	0	0.11				○				複層林施業
121	3	ハ	12	0	0.28				○				複層林施業
121	4	ニ	1	0	0.44				○				複層林施業
121	4	ニ	2	0	0.50				○				複層林施業
121	4	ニ	3	0	0.16				○				複層林施業
121	4	ニ	4	0	0.25				○				複層林施業
121	4	ニ	5	0	0.39				○				複層林施業
121	4	ニ	6	0	0.48				○				複層林施業
121	4	ニ	7	0	0.55				○				複層林施業
121	4	ニ	8	0	1.13				○				複層林施業
121	4	ニ	9	0	0.88				○				複層林施業
121	4	ニ	10	0	0.64				○				複層林施業
121	5	ホ	1	0	0.52				○				複層林施業
121	5	ホ	2	0	0.32				○				複層林施業
121	5	ホ	3	0	0.20				○				複層林施業
121	5	ホ	4	0	0.26			○	○				複層林施業
121	5	ホ	5	0	0.29			○	○				複層林施業
121	5	ホ	6	0	0.53			○	○				複層林施業
121	5	ホ	7	0	0.80				○				複層林施業
121	5	ホ	8	0	0.67				○				複層林施業
121	5	ホ	9	0	0.50				○				複層林施業
121	5	ホ	10	0	0.69				○				複層林施業
121	5	ホ	11	0	0.30	○			○				複層林施業
121	5	ホ	12	0	0.93				○				複層林施業
121	5	ホ	13	0	0.86				○				複層林施業
121	5	ホ	14	0	0.51				○				複層林施業
121	5	ホ	15	0	0.50				○				複層林施業
121	5	ホ	16	0	1.07				○				複層林施業
121	6	ヘ	1	0	0.31				○				複層林施業
121	6	ヘ	2	0	0.99			○	○				複層林施業
121	6	ヘ	3	0	1.31			○	○				複層林施業
121	6	ヘ	4	0	1.27			○	○				複層林施業
121	6	ヘ	5	1	0.63			○	○				複層林施業
121	6	ヘ	5	2	0.40			○	○				複層林施業
121	6	ヘ	6	0	0.06			○	○				複層林施業
121	6	ヘ	7	0	2.11			○	○				複層林施業
121	6	ヘ	8	0	0.10			○	○				複層林施業
121	6	ヘ	9	0	0.13			○	○				複層林施業
122	1	イ	1	0	0.64	○		○	○				複層林施業
122	1	イ	2	1	0.14	○		○	○				複層林施業
122	1	イ	2	2	0.63	○		○	○				複層林施業
122	1	イ	3	0	2.01	○		○	○				複層林施業
122	1	イ	4	0	0.81			○	○				複層林施業
122	1	イ	5	0	0.37			○	○				複層林施業

林班	準林班数字	準林班	林小班	枝番	面積(ha)	植	水	山	快	保	木	木(特)	施業種
122	1	イ	6	0	0.15			○	○				複層林施業
122	1	イ	7	1	0.93			○	○				複層林施業
122	1	イ	7	2	0.34	○		○	○				複層林施業
122	1	イ	8	1	1.14			○	○				複層林施業
122	1	イ	8	2	0.31	○		○	○				複層林施業
122	1	イ	9	1	0.13			○	○				複層林施業
122	1	イ	9	2	0.23	○		○	○				複層林施業
122	1	イ	9	3	0.17			○	○				複層林施業
122	1	イ	10	1	0.14			○	○				複層林施業
122	1	イ	10	2	0.38	○		○	○				複層林施業
122	1	イ	10	3	0.22			○	○				複層林施業
122	1	イ	11	1	0.19			○	○				複層林施業
122	1	イ	11	2	0.13	○		○	○				複層林施業
122	1	イ	12	1	0.20			○	○				複層林施業
122	1	イ	12	2	0.06	○		○	○				複層林施業
122	1	イ	13	0	0.27			○	○				複層林施業
122	2	ロ	1	1	6.26			○	○				複層林施業
122	2	ロ	1	2	0.75	○		○	○				複層林施業
122	2	ロ	1	3	0.23	○		○	○				複層林施業
122	2	ロ	2	0	0.02	○		○	○				複層林施業
122	3	ハ	1	1	2.02			○	○				複層林施業
122	3	ハ	1	2	1.69			○	○				複層林施業
122	3	ハ	1	3	4.30	○		○	○				複層林施業
122	3	ハ	1	4	0.01			○	○				複層林施業
122	3	ハ	2	0	0.07				○				複層林施業
122	4	ニ	1	1	2.56				○				複層林施業
122	4	ニ	1	2	2.88				○				複層林施業
122	4	ニ	2	0	0.14				○				複層林施業
123	1	イ	1	1	0.05				○				複層林施業
123	1	イ	1	2	0.02				○				複層林施業
123	1	イ	2	1	0.03				○				複層林施業
123	1	イ	2	2	0.03				○				複層林施業
123	1	イ	2	3	0.03				○				複層林施業
123	1	イ	2	4	0.03				○				複層林施業
123	1	イ	2	5	0.03				○				複層林施業
123	1	イ	3	1	0.05				○				複層林施業
123	1	イ	3	2	0.03				○				複層林施業
123	1	イ	4	1	0.63				○				複層林施業
123	1	イ	4	2	0.30				○				複層林施業
123	1	イ	4	3	0.05				○				複層林施業
123	1	イ	5	0	1.22	○			○				複層林施業
123	1	イ	6	0	0.23	○			○				複層林施業
123	1	イ	7	0	0.10	○			○				複層林施業
123	1	イ	8	0	0.06	○			○				複層林施業
123	1	イ	9	1	0.12			○	○				複層林施業
123	1	イ	9	2	0.14			○	○				複層林施業
123	1	イ	10	0	0.09				○				複層林施業
123	1	イ	11	0	0.03				○				複層林施業

林班	準林班数字	準林班	林小班	枝番	面積(ha)	植	水	山	快	保	木	木(特)	施業種
123	1	イ	12	1	0.01				○				複層林施業
123	1	イ	12	2	0.02				○				複層林施業
123	1	イ	13	0	0.04				○				複層林施業
123	1	イ	14	0	0.17				○				複層林施業
123	1	イ	15	0	0.06				○				複層林施業
123	1	イ	16	0	0.05				○				複層林施業
123	1	イ	17	0	0.05				○				複層林施業
123	1	イ	18	0	0.06				○				複層林施業
123	1	イ	19	0	0.04				○				複層林施業
123	1	イ	20	0	0.03				○				複層林施業
123	2	ロ	1	0	1.18			○	○	○			複層林施業
123	2	ロ	2	1	1.33			○	○	○			複層林施業
123	2	ロ	2	2	0.21			○	○	○			複層林施業
123	3	ハ	1	0	0.26				○	○			複層林施業
123	3	ハ	2	0	0.45			○	○	○			複層林施業
123	3	ハ	3	0	0.39			○	○	○			複層林施業
123	3	ハ	4	0	0.42			○	○	○			複層林施業
123	3	ハ	5	1	2.25			○	○	○			複層林施業
123	3	ハ	5	2	0.28			○	○	○			複層林施業
123	3	ハ	6	1	0.38				○	○			複層林施業
123	3	ハ	6	2	0.04				○	○			複層林施業
123	3	ハ	7	1	0.56				○	○			複層林施業
123	3	ハ	7	2	0.04				○	○			複層林施業
123	3	ハ	8	0	0.28				○	○			複層林施業
123	3	ハ	9	1	0.06				○	○			複層林施業
123	3	ハ	9	2	0.03				○	○			複層林施業
123	3	ハ	10	1	0.83				○	○			複層林施業
123	3	ハ	10	2	0.03				○	○			複層林施業
123	4	ニ	1	1	0.03				○	○			複層林施業
123	4	ニ	1	2	0.19				○	○			複層林施業
123	4	ニ	1	3	1.84				○	○			複層林施業
123	4	ニ	2	0	1.24				○	○			複層林施業
123	4	ニ	3	0	0.36				○	○			複層林施業
123	4	ニ	4	0	0.18				○	○			複層林施業
123	5	ホ	1	0	0.45				○	○			複層林施業
123	5	ホ	2	0	0.29				○	○			複層林施業
123	5	ホ	3	0	0.31				○	○			複層林施業
123	5	ホ	4	0	0.12				○	○			複層林施業
123	5	ホ	5	0	0.15				○	○			複層林施業
123	5	ホ	6	1	0.32				○	○			複層林施業
123	5	ホ	6	2	0.27				○	○			複層林施業
123	6	ヘ	1	0	0.58				○	○			複層林施業
123	6	ヘ	2	0	0.28				○	○			複層林施業
123	6	ヘ	3	0	0.25				○	○			複層林施業
123	6	ヘ	4	1	1.03				○	○			複層林施業
123	6	ヘ	4	2	0.02				○	○			複層林施業
123	6	ヘ	5	1	0.74				○	○			複層林施業
123	6	ヘ	5	2	0.04				○	○			複層林施業

林班	準林班数字	準林班	林小班	枝番	面積(ha)	植	水	山	快	保	木	木(特)	施業種
123	6	へ	6	0	0.18				○	○			複層林施業
123	6	へ	7	0	0.68				○	○			複層林施業
123	6	へ	8	0	0.19				○	○			複層林施業
123	6	へ	9	0	0.15				○	○			複層林施業
123	6	へ	10	0	0.62				○	○			複層林施業
123	6	へ	11	0	0.65				○	○			複層林施業
123	6	へ	12	1	1.17				○	○			複層林施業
123	6	へ	12	2	0.15	○			○	○			複層林施業
123	6	へ	12	3	0.21				○	○			複層林施業
123	7	ト	1	1	1.22				○	○			複層林施業
123	7	ト	1	2	0.02				○	○			複層林施業
123	7	ト	2	1	0.89				○	○			複層林施業
123	7	ト	2	2	0.04				○	○			複層林施業
124	1	イ	1	0	0.06				○				複層林施業
124	1	イ	2	0	0.03				○				複層林施業
124	1	イ	3	1	0.27	○			○				複層林施業
124	1	イ	3	2	0.67				○				複層林施業
124	1	イ	4	0	1.18				○				複層林施業
124	1	イ	5	1	0.44				○				複層林施業
124	1	イ	5	2	0.06	○			○				複層林施業
124	1	イ	6	0	0.05				○				複層林施業
124	1	イ	7	0	0.04				○				複層林施業
124	1	イ	8	1	0.41				○				複層林施業
124	1	イ	8	2	0.05	○			○				複層林施業
124	1	イ	9	1	0.54				○				複層林施業
124	1	イ	9	2	0.20	○			○				複層林施業
124	1	イ	9	3	0.13				○				複層林施業
124	1	イ	9	4	0.09				○				複層林施業
124	1	イ	10	0	0.33	○			○				複層林施業
124	1	イ	11	0	0.25				○				複層林施業
124	1	イ	12	0	0.10				○				複層林施業
124	1	イ	13	1	0.14				○				複層林施業
124	1	イ	13	2	0.06	○			○				複層林施業
124	1	イ	14	0	0.23				○				複層林施業
124	1	イ	15	0	0.12				○				複層林施業
124	1	イ	16	0	0.14				○				複層林施業
124	1	イ	17	1	0.14				○				複層林施業
124	1	イ	17	2	0.19	○			○				複層林施業
124	1	イ	18	1	0.21	○			○				複層林施業
124	1	イ	18	2	0.79	○			○				複層林施業
124	1	イ	18	3	0.16	○			○				複層林施業
124	1	イ	18	4	0.57				○				複層林施業
124	1	イ	19	0	0.09				○				複層林施業
124	2	ロ	1	0	0.12	○			○				複層林施業
124	2	ロ	2	0	0.08	○			○				複層林施業
124	2	ロ	3	0	0.05	○			○				複層林施業
124	2	ロ	4	0	0.12				○				複層林施業
124	2	ロ	5	0	0.67	○			○				複層林施業

林班	準林班数字	準林班	林小班	枝番	面積(ha)	植	水	山	快	保	木	木(特)	施業種
124	2	口	6	1	1.57				○				複層林施業
124	2	口	6	2	0.86	○			○				複層林施業
124	2	口	6	3	0.16	○			○				複層林施業
124	2	口	7	0	2.21				○				複層林施業
124	2	口	8	0	1.36				○				複層林施業
124	2	口	9	0	0.26				○				複層林施業
124	2	口	10	0	0.21				○				複層林施業
124	2	口	11	0	0.23				○				複層林施業
124	2	口	12	1	0.30				○				複層林施業
124	2	口	12	2	0.41				○				複層林施業
124	2	口	13	1	0.41				○				複層林施業
124	2	口	13	2	0.54				○				複層林施業
124	2	口	14	0	0.38			○	○				複層林施業
124	2	口	15	0	0.07			○	○				複層林施業
124	2	口	16	1	0.30				○				複層林施業
124	2	口	16	2	0.88				○				複層林施業
124	2	口	17	1	0.03				○				複層林施業
124	2	口	17	2	0.03				○				複層林施業
124	2	口	18	0	0.05				○				複層林施業
124	2	口	19	0	0.22				○				複層林施業
124	2	口	20	1	0.04				○				複層林施業
124	2	口	20	2	0.08	○			○				複層林施業
124	2	口	21	0	0.10	○			○				複層林施業
124	2	口	22	0	0.02				○				複層林施業
124	2	口	23	0	0.13				○				複層林施業
124	2	口	24	0	0.05				○				複層林施業
124	2	口	25	0	0.04	○			○				複層林施業
124	3	ハ	1	0	0.12				○				複層林施業
124	3	ハ	2	1	0.68				○				複層林施業
124	3	ハ	2	2	0.02				○				複層林施業
124	3	ハ	3	0	0.33			○	○				複層林施業
124	3	ハ	4	0	2.14				○				複層林施業
124	3	ハ	5	0	0.08			○	○				複層林施業
124	3	ハ	6	0	0.14			○	○				複層林施業
124	3	ハ	7	1	0.56				○				複層林施業
124	3	ハ	7	2	0.07				○				複層林施業
124	3	ハ	8	1	0.37				○				複層林施業
124	3	ハ	8	2	0.05				○				複層林施業
124	3	ハ	9	0	0.16				○				複層林施業
124	3	ハ	10	1	0.03				○				複層林施業
124	3	ハ	10	2	0.05				○				複層林施業
124	3	ハ	11	1	0.04				○				複層林施業
124	3	ハ	11	2	0.04				○				複層林施業
124	3	ハ	12	1	0.06				○				複層林施業
124	3	ハ	12	2	0.05				○				複層林施業
124	3	ハ	13	0	0.10				○				複層林施業
124	3	ハ	14	0	0.08				○				複層林施業
124	3	ハ	15	0	0.07				○				複層林施業

林班	準林班数字	準林班	林小班	枝番	面積(ha)	植	水	山	快	保	木	木(特)	施業種
124	3	ハ	16	0	0.02	○			○				複層林施業
124	3	ハ	17	0	0.03	○			○				複層林施業
124	3	ハ	18	0	0.04				○				複層林施業
124	3	ハ	19	1	0.14				○				複層林施業
124	3	ハ	19	2	0.10				○				複層林施業
124	3	ハ	20	1	0.02			○	○				複層林施業
124	3	ハ	20	2	0.04			○	○				複層林施業
124	3	ハ	20	3	0.01	○		○	○				複層林施業
124	3	ハ	21	1	0.17			○	○				複層林施業
124	3	ハ	21	2	0.13			○	○				複層林施業
124	3	ハ	22	0	0.03			○	○				複層林施業
124	3	ハ	23	1	0.03				○				複層林施業
124	3	ハ	23	2	0.07				○				複層林施業
124	3	ハ	24	1	0.19				○				複層林施業
124	3	ハ	24	2	0.10				○				複層林施業
124	3	ハ	25	1	0.03				○				複層林施業
124	3	ハ	25	2	0.04				○				複層林施業
124	3	ハ	25	3	0.05	○			○				複層林施業
124	3	ハ	26	1	0.11	○			○				複層林施業
124	3	ハ	26	2	0.08				○				複層林施業
124	3	ハ	27	0	0.18				○				複層林施業
124	3	ハ	28	0	0.07			○	○				複層林施業
124	3	ハ	29	0	0.05			○	○				複層林施業
124	3	ハ	30	0	0.10				○				複層林施業
124	3	ハ	31	1	0.37				○				複層林施業
124	3	ハ	31	2	0.21				○				複層林施業
124	3	ハ	32	0	0.10				○				複層林施業
124	3	ハ	33	0	0.58				○				複層林施業
124	3	ハ	34	0	0.26			○	○				複層林施業
124	3	ハ	35	1	0.06				○				複層林施業
124	3	ハ	35	2	0.17				○				複層林施業
124	3	ハ	36	0	0.10				○				複層林施業
124	4	ニ	1	0	2.66			○	○				複層林施業
124	4	ニ	2	1	0.04			○	○				複層林施業
124	4	ニ	2	2	0.17			○	○				複層林施業
124	4	ニ	6	0	0.19				○				複層林施業
124	4	ニ	7	0	0.04			○	○				複層林施業
124	4	ニ	8	1	0.14			○	○				複層林施業
124	4	ニ	8	2	0.07			○	○				複層林施業
124	4	ニ	9	0	0.14				○				複層林施業
124	4	ニ	10	0	0.06			○	○				複層林施業
124	4	ニ	11	0	0.09				○				複層林施業
124	4	ニ	14	0	0.06				○				複層林施業
124	4	ニ	16	1	0.15	○			○				複層林施業
124	4	ニ	16	2	0.04	○			○				複層林施業
124	4	ニ	16	3	0.10	○			○				複層林施業
124	4	ニ	16	4	0.04				○				複層林施業
124	4	ニ	17	0	0.03				○				複層林施業

林班	準林班数字	準林班	林小班	枝番	面積(ha)	植	水	山	快	保	木	木(特)	施業種
124	4	ニ	18	0	0.02				○				複層林施業
124	4	ニ	19	0	0.33				○				複層林施業
124	4	ニ	20	0	0.18				○				複層林施業
124	4	ニ	21	0	0.27				○				複層林施業
124	4	ニ	22	1	0.28				○				複層林施業
124	4	ニ	22	2	0.04				○				複層林施業
124	4	ニ	23	1	0.47				○				複層林施業
124	4	ニ	23	2	0.05				○				複層林施業
124	4	ニ	24	0	0.04				○				複層林施業
124	4	ニ	26	0	0.04				○				複層林施業
124	4	ニ	27	0	0.08				○				複層林施業
124	4	ニ	28	0	0.07				○				複層林施業
124	4	ニ	29	0	0.18				○				複層林施業
124	4	ニ	30	0	0.09				○				複層林施業
124	4	ニ	31	0	0.04				○				複層林施業
124	4	ニ	32	0	0.06				○				複層林施業
124	4	ニ	33	0	0.09				○				複層林施業
124	4	ニ	34	0	0.38				○				複層林施業
124	4	ニ	35	1	0.22				○				複層林施業
124	4	ニ	35	2	0.07				○				複層林施業
124	4	ニ	36	0	0.18				○				複層林施業
124	4	ニ	37	0	0.13				○				複層林施業
124	4	ニ	38	0	0.10				○				複層林施業
124	4	ニ	39	1	0.13				○				複層林施業
124	4	ニ	39	2	0.04				○				複層林施業
124	4	ニ	40	0	0.15				○				複層林施業
124	4	ニ	41	0	0.19				○				複層林施業
124	4	ニ	42	0	0.14				○				複層林施業
124	4	ニ	43	0	0.11				○				複層林施業
124	4	ニ	44	1	0.06				○				複層林施業
124	4	ニ	44	2	0.36				○				複層林施業
124	4	ニ	45	0	0.19				○				複層林施業
124	4	ニ	46	0	0.11				○				複層林施業
124	4	ニ	47	0	0.10				○				複層林施業
124	4	ニ	48	0	0.05				○				複層林施業
124	4	ニ	49	0	0.30				○				複層林施業
124	4	ニ	50	0	0.12				○				複層林施業
124	4	ニ	51	0	0.39				○				複層林施業
125	1	イ	3	0	0.02				○	○			複層林施業
125	1	イ	4	0	0.99				○	○			複層林施業
125	1	イ	5	0	0.04				○	○			複層林施業
125	1	イ	6	0	0.05				○	○			複層林施業
125	1	イ	7	0	0.07				○	○			複層林施業
125	1	イ	8	0	0.03				○	○			複層林施業
125	1	イ	9	0	0.03				○	○			複層林施業
125	1	イ	10	0	0.02				○	○			複層林施業
125	1	イ	11	0	0.02				○	○			複層林施業
125	1	イ	12	0	0.07				○	○			複層林施業

林班	準林班数字	準林班	林小班	枝番	面積(ha)	植	水	山	快	保	木	木(特)	施業種
125	1	イ	13	0	0.14				○	○			複層林施業
125	1	イ	14	0	0.18				○	○			複層林施業
125	1	イ	15	0	0.14				○	○			複層林施業
125	1	イ	16	0	0.18				○	○			複層林施業
125	1	イ	17	0	0.16				○	○			複層林施業
125	1	イ	18	0	0.32				○	○			複層林施業
125	1	イ	19	0	1.32				○	○			複層林施業
125	1	イ	20	0	0.11				○	○			複層林施業
125	1	イ	21	0	0.29				○	○			複層林施業
125	1	イ	22	0	0.79				○	○			複層林施業
125	1	イ	23	0	0.12				○	○			複層林施業
125	1	イ	24	0	0.44				○	○			複層林施業
125	1	イ	25	0	1.67				○	○			複層林施業
125	1	イ	26	0	0.11				○	○			複層林施業
125	1	イ	27	0	0.25				○	○			複層林施業
125	1	イ	28	0	0.08				○	○			複層林施業
125	1	イ	29	0	0.08				○	○			複層林施業
125	2	ロ	1	0	0.70				○	○			複層林施業
125	2	ロ	2	0	0.20	○			○	○			複層林施業
125	2	ロ	3	0	2.27				○	○			複層林施業
125	2	ロ	4	1	0.08				○	○			複層林施業
125	2	ロ	4	2	0.67				○	○			複層林施業
125	2	ロ	5	0	0.36				○	○			複層林施業
125	2	ロ	7	0	0.26				○	○			複層林施業
125	2	ロ	8	0	0.24				○	○			複層林施業
125	2	ロ	9	0	0.21				○	○			複層林施業
125	2	ロ	10	0	0.23				○	○			複層林施業
125	2	ロ	11	0	0.22				○	○			複層林施業
125	2	ロ	12	0	0.15				○	○			複層林施業
125	2	ロ	14	0	0.09				○	○			複層林施業
125	2	ロ	15	0	0.07				○	○			複層林施業
125	2	ロ	16	0	0.06				○	○			複層林施業
125	2	ロ	17	0	0.08				○	○			複層林施業
125	2	ロ	18	0	0.08				○	○			複層林施業
125	2	ロ	19	0	0.10				○	○			複層林施業
125	2	ロ	20	0	0.08				○	○			複層林施業
125	2	ロ	21	0	0.09				○	○			複層林施業
125	2	ロ	22	0	0.11				○	○			複層林施業
125	2	ロ	23	0	0.09				○	○			複層林施業
125	2	ロ	24	0	0.10				○	○			複層林施業
125	2	ロ	25	0	0.07				○	○			複層林施業
125	2	ロ	26	0	0.09				○	○			複層林施業
125	2	ロ	27	0	0.11				○	○			複層林施業
125	2	ロ	28	0	0.11				○	○			複層林施業
125	2	ロ	29	0	0.74				○	○			複層林施業
125	2	ロ	30	0	0.06				○	○			複層林施業
125	2	ロ	31	0	0.03				○	○			複層林施業
125	2	ロ	32	0	0.06				○	○			複層林施業

林班	準林班数字	準林班	林小班	枝番	面積(ha)	植	水	山	快	保	木	木(特)	施業種
125	2	口	33	0	0.05	○			○	○			複層林施業
126	1	イ	1	0	0.14				○				複層林施業
126	1	イ	2	0	0.45				○				複層林施業
126	1	イ	3	0	0.67	○			○				複層林施業
126	1	イ	4	0	0.14	○			○				複層林施業
126	1	イ	5	0	0.68				○				複層林施業
126	1	イ	6	0	0.47				○				複層林施業
126	1	イ	7	0	0.54				○				複層林施業
126	1	イ	8	0	1.19				○				複層林施業
126	1	イ	9	0	0.84				○				複層林施業
126	1	イ	10	0	0.60				○				複層林施業
126	1	イ	11	0	0.47				○				複層林施業
126	1	イ	12	0	0.40				○				複層林施業
126	1	イ	13	0	0.34				○				複層林施業
126	1	イ	14	0	1.31				○				複層林施業
126	1	イ	15	0	0.38				○				複層林施業
126	1	イ	16	0	0.64				○				複層林施業
126	1	イ	17	0	0.64				○				複層林施業
126	1	イ	18	0	0.22				○				複層林施業
126	2	口	1	0	0.12				○				複層林施業
126	2	口	2	0	0.09				○				複層林施業
126	2	口	3	0	0.09				○				複層林施業
126	2	口	4	0	0.32				○				複層林施業
126	2	口	6	0	1.13				○				複層林施業
126	2	口	7	0	0.43				○				複層林施業
126	2	口	8	0	0.29				○				複層林施業
126	2	口	9	0	1.76				○				複層林施業
126	2	口	10	0	0.26				○				複層林施業
126	2	口	11	0	0.23				○				複層林施業
126	2	口	12	0	0.09				○				複層林施業
126	2	口	13	0	0.11				○				複層林施業
126	2	口	14	0	0.13				○				複層林施業
126	2	口	15	0	0.79				○				複層林施業
126	2	口	16	0	0.66				○				複層林施業
126	2	口	17	0	0.38				○				複層林施業
126	2	口	18	0	0.20				○				複層林施業
126	2	口	19	0	0.24				○				複層林施業
126	2	口	20	1	0.28				○				複層林施業
126	2	口	20	2	0.10	○			○				複層林施業
126	2	口	21	0	0.21				○				複層林施業
126	2	口	22	0	0.18				○				複層林施業
126	2	口	23	0	1.12				○				複層林施業
126	2	口	24	0	0.52				○				複層林施業
126	2	口	25	0	0.10				○				複層林施業
126	2	口	26	0	0.31				○				複層林施業
126	3	ハ	1	0	0.26				○				複層林施業
126	3	ハ	2	0	0.10				○				複層林施業
126	3	ハ	3	0	0.24				○				複層林施業

林班	準林班数字	準林班	林小班	枝番	面積(ha)	植	水	山	快	保	木	木(特)	施業種
126	3	ハ	4	0	0.41				○				複層林施業
126	3	ハ	5	0	0.25				○				複層林施業
126	3	ハ	6	1	0.30				○				複層林施業
126	3	ハ	6	2	0.05				○				複層林施業
126	3	ハ	7	1	0.43				○				複層林施業
126	3	ハ	7	2	0.12				○				複層林施業
126	3	ハ	8	0	0.21	○			○				複層林施業
126	3	ハ	9	0	0.07				○				複層林施業
126	3	ハ	10	0	0.21				○				複層林施業
126	3	ハ	11	1	0.59				○				複層林施業
126	3	ハ	11	2	0.43				○				複層林施業
126	3	ハ	12	0	1.01			○	○				複層林施業
126	3	ハ	13	0	0.34			○	○				複層林施業
126	3	ハ	14	0	0.21			○	○				複層林施業
126	4	ニ	1	0	0.51			○	○				複層林施業
126	4	ニ	2	0	0.32				○				複層林施業
126	4	ニ	3	0	0.13				○				複層林施業
126	4	ニ	4	0	0.33			○	○				複層林施業
126	4	ニ	5	0	0.33			○	○				複層林施業
126	4	ニ	6	0	0.37			○	○				複層林施業
126	4	ニ	7	0	0.26			○	○				複層林施業
126	4	ニ	8	0	0.23			○	○				複層林施業
126	4	ニ	9	0	0.26			○	○				複層林施業
126	4	ニ	10	0	0.26			○	○				複層林施業
126	4	ニ	11	0	0.20			○	○				複層林施業
126	4	ニ	12	0	0.18			○	○				複層林施業
126	4	ニ	13	0	0.18			○	○				複層林施業
126	4	ニ	14	0	0.22			○	○				複層林施業
126	4	ニ	15	0	0.17			○	○				複層林施業
126	4	ニ	16	0	0.20			○	○				複層林施業
126	4	ニ	17	0	0.50			○	○				複層林施業
126	4	ニ	18	0	0.31			○	○				複層林施業
126	4	ニ	19	0	0.22			○	○				複層林施業
126	4	ニ	20	0	0.22			○	○				複層林施業
126	4	ニ	21	0	0.18			○	○				複層林施業
126	4	ニ	22	0	0.20			○	○				複層林施業
126	4	ニ	23	0	0.35			○	○				複層林施業
126	4	ニ	24	0	0.29			○	○				複層林施業
126	4	ニ	25	0	0.24			○	○				複層林施業
126	4	ニ	26	0	0.22			○	○				複層林施業
126	4	ニ	27	0	0.24			○	○				複層林施業
126	4	ニ	28	0	0.24			○	○				複層林施業
126	4	ニ	29	0	0.21			○	○				複層林施業
126	4	ニ	30	0	0.18			○	○				複層林施業
126	4	ニ	31	0	0.19			○	○				複層林施業
126	4	ニ	32	0	0.19			○	○				複層林施業
126	4	ニ	33	0	0.17			○	○				複層林施業
126	4	ニ	34	0	0.13			○	○				複層林施業

林班	準林班数字	準林班	林小班	枝番	面積(ha)	植	水	山	快	保	木	木(特)	施業種
126	4	二	35	0	0.06			○	○				複層林施業
126	4	二	36	0	0.04			○	○				複層林施業
126	4	二	37	0	0.15			○	○				複層林施業
126	4	二	38	0	0.12			○	○				複層林施業
126	5	ホ	1	0	0.25				○				複層林施業
126	5	ホ	2	0	0.23				○				複層林施業
126	5	ホ	3	0	0.32				○				複層林施業
126	5	ホ	4	0	0.40				○				複層林施業
126	5	ホ	5	0	0.42				○				複層林施業
126	5	ホ	6	0	0.39				○				複層林施業
126	5	ホ	7	0	0.57				○				複層林施業
126	5	ホ	8	0	0.44				○				複層林施業
126	5	ホ	9	0	0.16				○				複層林施業
126	5	ホ	10	0	0.23				○				複層林施業
126	5	ホ	11	0	0.18				○				複層林施業
126	5	ホ	12	0	0.14				○				複層林施業
126	5	ホ	13	0	0.11				○				複層林施業
126	5	ホ	14	0	0.17				○				複層林施業
126	5	ホ	15	0	0.31				○				複層林施業
126	5	ホ	16	0	0.23				○				複層林施業
126	5	ホ	17	0	0.16				○				複層林施業
126	5	ホ	18	0	0.22				○				複層林施業
126	5	ホ	19	0	0.19				○				複層林施業
126	5	ホ	20	0	0.17				○				複層林施業
126	5	ホ	21	0	0.13				○				複層林施業
126	5	ホ	22	0	0.16				○				複層林施業
126	5	ホ	23	0	0.03				○				複層林施業
126	5	ホ	24	0	0.26				○				複層林施業
126	5	ホ	25	0	0.22				○				複層林施業
126	5	ホ	26	0	0.17				○				複層林施業
126	5	ホ	27	0	0.15				○				複層林施業
126	5	ホ	28	0	0.17				○				複層林施業
126	5	ホ	29	0	0.14				○				複層林施業
126	5	ホ	30	0	0.21				○				複層林施業
126	5	ホ	31	0	0.21				○				複層林施業
126	5	ホ	32	0	0.19				○				複層林施業
126	5	ホ	33	0	0.18				○				複層林施業
126	5	ホ	34	0	0.18				○				複層林施業
126	5	ホ	35	0	0.13				○				複層林施業
126	5	ホ	36	0	0.12				○				複層林施業
126	5	ホ	37	0	0.11				○				複層林施業
126	5	ホ	38	0	0.10				○				複層林施業
126	5	ホ	39	0	0.14				○				複層林施業
126	5	ホ	40	0	0.18				○				複層林施業
126	5	ホ	41	0	0.14				○				複層林施業
126	5	ホ	42	0	0.11				○				複層林施業
126	5	ホ	43	0	0.15				○				複層林施業
126	5	ホ	44	0	0.20				○				複層林施業

林班	準林班数字	準林班	林小班	枝番	面積(ha)	植	水	山	快	保	木	木(特)	施業種
126	5	ホ	45	0	0.22				○				複層林施業
126	6	へ	1	0	0.41				○				複層林施業
126	6	へ	2	0	0.23				○				複層林施業
126	6	へ	3	0	0.22				○				複層林施業
126	6	へ	4	0	0.20				○				複層林施業
126	6	へ	5	0	0.23				○				複層林施業
126	6	へ	6	0	0.21				○				複層林施業
126	6	へ	7	0	0.27				○				複層林施業
126	6	へ	8	0	0.17				○				複層林施業
126	6	へ	9	0	0.26				○				複層林施業
126	6	へ	10	0	0.31				○				複層林施業
126	6	へ	11	0	0.23				○				複層林施業
126	6	へ	12	0	0.21				○				複層林施業
126	6	へ	13	0	0.26				○				複層林施業
126	6	へ	14	0	0.26				○				複層林施業
126	6	へ	15	0	0.26				○				複層林施業
126	6	へ	16	0	0.22				○				複層林施業
126	6	へ	17	0	0.23				○				複層林施業
126	6	へ	18	0	0.33				○				複層林施業
126	6	へ	19	0	0.37				○				複層林施業
126	6	へ	20	0	0.24				○				複層林施業
126	6	へ	21	0	0.21				○				複層林施業
126	6	へ	22	0	0.25				○				複層林施業
126	6	へ	23	0	0.29				○				複層林施業
126	6	へ	24	0	0.33				○				複層林施業
126	6	へ	25	0	0.35				○				複層林施業
126	6	へ	26	0	0.38				○				複層林施業
126	6	へ	27	0	1.56				○				複層林施業
126	6	へ	28	0	0.37				○				複層林施業
126	6	へ	29	0	0.43				○				複層林施業
126	6	へ	30	0	0.50				○				複層林施業
126	6	へ	31	0	0.24				○				複層林施業
126	6	へ	32	0	0.14				○				複層林施業
126	6	へ	33	0	0.16				○				複層林施業
126	6	へ	34	0	0.18				○				複層林施業
126	6	へ	35	0	0.33				○				複層林施業
126	6	へ	36	0	0.12				○				複層林施業
126	6	へ	37	0	0.10				○				複層林施業
126	6	へ	38	0	0.17				○				複層林施業
126	7	ト	1	0	0.23				○				複層林施業
126	7	ト	2	1	0.27				○				複層林施業
126	7	ト	2	2	0.05				○				複層林施業
126	7	ト	3	1	0.11				○				複層林施業
126	7	ト	3	2	0.14				○				複層林施業
126	7	ト	4	1	0.45				○				複層林施業
126	7	ト	4	2	0.17				○				複層林施業
126	7	ト	5	0	0.53				○				複層林施業
126	7	ト	6	0	0.24				○				複層林施業

林班	準林班数字	準林班	林小班	枝番	面積(ha)	植	水	山	快	保	木	木(特)	施業種
126	7	ト	7	0	0.17				○				複層林施業
126	7	ト	8	0	0.06				○				複層林施業
126	7	ト	9	0	0.75				○				複層林施業
126	7	ト	10	0	0.09				○				複層林施業
126	7	ト	11	0	0.27				○				複層林施業
126	7	ト	12	0	0.26				○				複層林施業
126	7	ト	13	0	0.43				○				複層林施業
126	7	ト	14	0	0.44				○				複層林施業
126	7	ト	15	0	0.41				○				複層林施業
126	7	ト	16	0	0.11				○				複層林施業
126	7	ト	17	0	0.03				○				複層林施業
126	7	ト	18	0	0.07				○				複層林施業
126	7	ト	19	0	0.04				○				複層林施業
126	7	ト	20	0	0.05				○				複層林施業
126	7	ト	21	0	0.12				○				複層林施業
126	7	ト	22	0	0.13				○				複層林施業
126	7	ト	23	0	0.27				○				複層林施業
126	7	ト	24	0	0.44				○				複層林施業
126	7	ト	25	0	0.59				○				複層林施業
127	1	イ	1	1	0.20				○				複層林施業
127	1	イ	1	2	0.10				○				複層林施業
127	1	イ	2	1	0.06				○				複層林施業
127	1	イ	2	2	0.11				○				複層林施業
127	1	イ	2	3	0.09				○				複層林施業
127	1	イ	3	1	0.02				○				複層林施業
127	1	イ	3	2	0.09				○				複層林施業
127	1	イ	3	3	0.47				○				複層林施業
127	1	イ	3	4	0.04				○				複層林施業
127	1	イ	3	5	0.03				○				複層林施業
127	1	イ	4	1	0.13				○				複層林施業
127	1	イ	4	2	0.01				○				複層林施業
127	1	イ	4	3	0.04				○				複層林施業
127	1	イ	5	0	0.02				○				複層林施業
127	2	ロ	1	0	0.20				○				複層林施業
127	2	ロ	2	0	0.13				○				複層林施業
127	2	ロ	3	0	0.07				○				複層林施業
127	2	ロ	4	0	0.20				○				複層林施業
127	2	ロ	5	0	0.16				○				複層林施業
127	2	ロ	6	0	0.29				○				複層林施業
127	2	ロ	7	0	0.36				○				複層林施業
127	2	ロ	8	0	0.56				○				複層林施業
127	2	ロ	9	0	0.44				○				複層林施業
127	2	ロ	10	0	0.45				○				複層林施業
127	2	ロ	11	0	1.83				○				複層林施業
127	2	ロ	12	0	1.18				○				複層林施業
127	2	ロ	13	0	0.13				○				複層林施業
127	2	ロ	14	0	0.02				○				複層林施業
127	2	ロ	15	0	0.06				○				複層林施業

林班	準林班数字	準林班	林小班	枝番	面積(ha)	植	水	山	快	保	木	木(特)	施業種
127	3	ハ	1	1	0.06				○				複層林施業
127	3	ハ	1	2	0.85				○				複層林施業
127	3	ハ	2	0	0.77				○				複層林施業
127	3	ハ	3	0	0.59				○				複層林施業
127	3	ハ	4	0	0.55				○				複層林施業
127	3	ハ	5	0	0.12				○				複層林施業
127	3	ハ	6	0	0.33				○				複層林施業
127	3	ハ	7	0	0.72				○				複層林施業
127	3	ハ	8	0	0.61				○				複層林施業
127	3	ハ	9	0	0.13				○				複層林施業
127	3	ハ	10	0	0.12				○				複層林施業
127	3	ハ	11	0	0.12				○				複層林施業
127	3	ハ	12	0	0.18				○				複層林施業
127	3	ハ	13	0	0.12				○				複層林施業
127	3	ハ	14	0	0.17				○				複層林施業
127	3	ハ	15	0	0.17				○				複層林施業
127	3	ハ	16	0	0.06				○				複層林施業
127	3	ハ	17	0	0.04				○				複層林施業
127	3	ハ	18	0	0.05				○				複層林施業
127	3	ハ	19	0	0.06				○				複層林施業
127	3	ハ	20	0	0.06				○				複層林施業
127	3	ハ	21	0	0.10				○				複層林施業
127	3	ハ	22	0	0.21				○				複層林施業
127	3	ハ	23	0	0.15				○				複層林施業
127	3	ハ	24	0	0.21				○				複層林施業
127	3	ハ	25	0	0.15				○				複層林施業
127	3	ハ	26	0	0.15				○				複層林施業
127	3	ハ	27	0	0.15				○				複層林施業
127	3	ハ	28	0	0.13				○				複層林施業
127	4	ニ	1	0	0.15				○				複層林施業
127	4	ニ	2	0	0.07				○				複層林施業
127	4	ニ	3	0	0.06				○				複層林施業
127	4	ニ	4	0	0.08				○				複層林施業
127	4	ニ	5	0	0.08				○				複層林施業
127	4	ニ	6	0	0.09				○				複層林施業
127	4	ニ	7	0	0.10				○				複層林施業
127	4	ニ	8	0	0.14				○				複層林施業
127	4	ニ	9	0	0.10				○				複層林施業
127	4	ニ	10	0	0.14				○				複層林施業
127	4	ニ	11	0	0.14				○				複層林施業
127	4	ニ	12	0	0.20				○				複層林施業
127	4	ニ	13	1	0.17				○				複層林施業
127	4	ニ	13	2	0.02			○	○				複層林施業
127	4	ニ	14	1	0.21				○				複層林施業
127	4	ニ	14	2	0.02			○	○				複層林施業
127	4	ニ	15	0	0.23				○				複層林施業
127	4	ニ	16	0	0.22				○				複層林施業
127	4	ニ	17	0	0.48				○				複層林施業

林班	準林班数字	準林班	林小班	枝番	面積(ha)	植	水	山	快	保	木	木(特)	施業種
127	4	ニ	18	0	0.12				○				複層林施業
127	4	ニ	19	0	0.43				○				複層林施業
127	4	ニ	20	0	0.20				○				複層林施業
127	4	ニ	21	0	0.18				○				複層林施業
127	4	ニ	22	0	0.18				○				複層林施業
127	4	ニ	23	0	0.18				○				複層林施業
127	4	ニ	24	0	0.28				○				複層林施業
127	4	ニ	25	0	0.22				○				複層林施業
127	4	ニ	26	0	0.16				○				複層林施業
127	4	ニ	27	0	0.28				○				複層林施業
127	4	ニ	28	0	0.33				○				複層林施業
127	4	ニ	29	0	0.32				○				複層林施業
127	4	ニ	30	0	0.23				○				複層林施業
127	4	ニ	31	0	0.20				○				複層林施業
127	4	ニ	32	0	0.17				○				複層林施業
127	4	ニ	33	0	0.17				○				複層林施業
127	4	ニ	34	0	0.14				○				複層林施業
127	5	ホ	1	0	0.17			○	○				複層林施業
127	5	ホ	2	0	0.23			○	○				複層林施業
127	5	ホ	3	0	0.60			○	○				複層林施業
127	5	ホ	4	0	1.94			○	○				複層林施業
127	5	ホ	5	0	0.07			○	○				複層林施業
127	5	ホ	6	0	0.36			○	○				複層林施業
127	5	ホ	7	0	1.06			○	○				複層林施業
127	5	ホ	8	0	0.56			○	○				複層林施業
127	5	ホ	9	0	0.51			○	○				複層林施業
127	5	ホ	10	0	0.51			○	○				複層林施業
127	5	ホ	11	0	0.51			○	○				複層林施業
127	5	ホ	12	0	0.21			○	○				複層林施業
127	5	ホ	13	0	0.13				○				複層林施業
127	5	ホ	14	0	0.11				○				複層林施業
127	5	ホ	15	0	0.44				○				複層林施業
127	5	ホ	16	0	0.27				○				複層林施業
127	5	ホ	17	0	0.11				○				複層林施業
127	5	ホ	18	0	0.38				○				複層林施業
127	5	ホ	19	0	0.42				○				複層林施業
127	5	ホ	20	0	0.25				○				複層林施業
127	5	ホ	21	0	0.38				○				複層林施業
128	1	イ	1	0	0.16				○	○			複層林施業
128	1	イ	2	0	0.42				○	○			複層林施業
128	1	イ	3	0	0.37				○	○			複層林施業
128	1	イ	4	0	0.20				○	○			複層林施業
128	1	イ	5	0	1.06			○	○	○			複層林施業
128	1	イ	6	0	0.56			○	○	○			複層林施業
128	1	イ	7	0	0.03			○	○	○			複層林施業
128	1	イ	8	0	0.16			○	○	○			複層林施業
128	1	イ	9	0	0.62			○	○	○			複層林施業
128	1	イ	10	0	0.27			○	○	○			複層林施業

林班	準林班数字	準林班	林小班	枝番	面積(ha)	植	水	山	快	保	木	木(特)	施業種
128	1	イ	11	0	0.47				○	○			複層林施業
128	1	イ	12	0	1.82				○	○			複層林施業
128	1	イ	13	0	0.11				○	○			複層林施業
128	1	イ	14	0	0.70			○	○	○			複層林施業
128	1	イ	15	0	0.06			○	○	○			複層林施業
128	1	イ	16	1	0.08				○	○			複層林施業
128	1	イ	16	2	0.07				○	○			複層林施業
128	1	イ	17	0	0.19				○	○			複層林施業
128	1	イ	18	0	0.05				○	○			複層林施業
128	1	イ	19	0	0.61				○	○			複層林施業
128	1	イ	20	0	0.04				○	○			複層林施業
128	1	イ	21	0	0.26				○	○			複層林施業
128	1	イ	22	0	0.06				○	○			複層林施業
128	1	イ	23	0	1.29				○	○			複層林施業
128	1	イ	24	0	0.38				○	○			複層林施業
128	1	イ	25	0	0.03				○	○			複層林施業
128	1	イ	26	0	0.12				○	○			複層林施業
128	1	イ	27	0	0.07			○	○	○			複層林施業
128	1	イ	28	0	0.29			○	○	○			複層林施業
128	1	イ	29	0	0.04			○	○	○			複層林施業
128	1	イ	30	0	0.39			○	○	○			複層林施業
128	1	イ	31	0	0.17			○	○	○			複層林施業
128	1	イ	32	0	0.04			○	○	○			複層林施業
128	2	ロ	1	0	0.34				○	○			複層林施業
128	2	ロ	2	0	0.65				○	○			複層林施業
128	2	ロ	3	0	0.07			○	○	○			複層林施業
128	2	ロ	4	0	0.09				○	○			複層林施業
128	2	ロ	5	0	0.18				○	○			複層林施業
128	2	ロ	6	0	0.43				○	○			複層林施業
128	2	ロ	7	0	0.49				○	○			複層林施業
128	2	ロ	8	0	1.77				○	○			複層林施業
128	2	ロ	9	0	0.06				○	○			複層林施業
128	2	ロ	10	0	0.08				○	○			複層林施業
128	2	ロ	11	0	1.10				○	○			複層林施業
128	2	ロ	12	0	0.27			○	○	○			複層林施業
128	2	ロ	13	0	0.27			○	○	○			複層林施業
128	2	ロ	14	0	0.14			○	○	○			複層林施業
128	2	ロ	15	0	0.15			○	○	○			複層林施業
128	2	ロ	16	0	0.17			○	○	○			複層林施業
128	2	ロ	17	0	0.18			○	○	○			複層林施業
128	2	ロ	18	0	0.43			○	○	○			複層林施業
128	3	ハ	5	0	0.16				○	○			複層林施業
128	3	ハ	6	0	0.08				○	○			複層林施業
128	3	ハ	7	0	0.15				○	○			複層林施業
128	3	ハ	8	0	0.33				○	○			複層林施業
128	3	ハ	9	0	0.20				○	○			複層林施業
128	3	ハ	10	0	0.12				○	○			複層林施業
128	3	ハ	11	0	0.31				○	○			複層林施業

林班	準林班数字	準林班	林小班	枝番	面積(ha)	植	水	山	快	保	木	木(特)	施業種
128	3	ハ	13	0	0.16				○	○			複層林施業
128	3	ハ	14	0	0.51				○	○			複層林施業
128	3	ハ	15	0	0.05				○	○			複層林施業
128	3	ハ	16	0	0.24				○	○			複層林施業
128	3	ハ	17	0	0.08				○	○			複層林施業
128	3	ハ	18	0	0.01				○	○			複層林施業
128	3	ハ	19	0	0.48				○	○			複層林施業
128	3	ハ	21	0	0.10				○	○			複層林施業
128	3	ハ	22	0	0.44				○	○			複層林施業
128	3	ハ	23	0	0.31				○	○			複層林施業
128	3	ハ	24	0	0.53				○	○			複層林施業
128	3	ハ	25	0	3.41				○	○			複層林施業
128	3	ハ	26	0	0.03				○	○			複層林施業
128	3	ハ	27	0	0.61				○	○			複層林施業
128	3	ハ	28	0	0.04				○	○			複層林施業
128	3	ハ	29	0	0.36			○	○	○			複層林施業
128	3	ハ	30	0	0.16				○	○			複層林施業
128	3	ハ	31	0	0.03				○	○			複層林施業
128	3	ハ	32	0	0.33				○	○			複層林施業
128	3	ハ	33	0	0.76				○	○			複層林施業
128	4	ニ	1	0	1.04				○				複層林施業
128	4	ニ	3	0	0.31				○				複層林施業
128	4	ニ	6	0	0.07				○				複層林施業
128	4	ニ	7	0	0.08				○				複層林施業
128	4	ニ	8	0	0.14				○				複層林施業
128	4	ニ	9	1	0.03				○				複層林施業
128	4	ニ	9	2	0.05				○				複層林施業
128	4	ニ	10	0	0.05				○				複層林施業
128	4	ニ	11	0	0.05				○				複層林施業
128	4	ニ	12	0	0.18				○				複層林施業
128	4	ニ	13	0	0.17				○				複層林施業
128	4	ニ	14	0	0.09				○				複層林施業
128	4	ニ	15	0	0.03				○				複層林施業
128	4	ニ	16	1	0.09				○				複層林施業
128	4	ニ	16	2	0.14				○				複層林施業
128	4	ニ	17	0	0.09				○				複層林施業
128	4	ニ	18	0	0.07				○				複層林施業
128	4	ニ	19	1	0.20				○				複層林施業
128	4	ニ	19	2	0.05				○				複層林施業
128	4	ニ	20	1	0.10				○				複層林施業
128	4	ニ	20	2	0.06				○				複層林施業
128	4	ニ	23	0	0.17	○			○	○			複層林施業
128	4	ニ	24	0	0.54				○	○			複層林施業
128	4	ニ	25	0	0.45				○	○			複層林施業
128	4	ニ	26	0	0.40				○	○			複層林施業
128	4	ニ	27	0	0.47				○	○			複層林施業
128	4	ニ	28	0	0.96				○	○			複層林施業
128	4	ニ	29	0	0.07				○	○			複層林施業

林班	準林班数字	準林班	林小班	枝番	面積(ha)	植	水	山	快	保	木	木(特)	施業種
128	4	ニ	30	0	0.06				○	○			複層林施業
128	4	ニ	31	0	0.38				○	○			複層林施業
128	4	ニ	32	0	0.54				○	○			複層林施業
128	4	ニ	33	0	0.12				○	○			複層林施業
128	4	ニ	34	0	0.13				○	○			複層林施業
128	4	ニ	35	0	0.18				○	○			複層林施業
128	4	ニ	36	0	0.15				○	○			複層林施業
128	4	ニ	37	0	0.20				○	○			複層林施業
128	4	ニ	38	0	0.15				○	○			複層林施業
128	4	ニ	39	0	0.07				○	○			複層林施業
128	4	ニ	40	0	0.08				○	○			複層林施業
128	4	ニ	41	0	0.08				○	○			複層林施業
128	4	ニ	42	0	2.26				○	○			複層林施業
128	4	ニ	43	0	1.24				○	○			複層林施業
128	4	ニ	44	0	0.05	○		○	○	○			複層林施業
128	4	ニ	45	0	1.14			○	○	○			複層林施業
128	4	ニ	46	0	0.68			○	○	○			複層林施業
129	1	イ	1	0	0.01				○	○			複層林施業
129	1	イ	2	0	0.03				○	○			複層林施業
129	1	イ	6	0	0.06				○	○			複層林施業
129	1	イ	7	0	0.07				○	○			複層林施業
129	1	イ	8	0	0.04				○	○			複層林施業
129	1	イ	9	0	0.05				○	○			複層林施業
129	1	イ	12	0	0.04				○	○			複層林施業
129	1	イ	13	0	0.03				○	○			複層林施業
129	1	イ	14	0	0.05				○	○			複層林施業
129	1	イ	15	0	0.02				○	○			複層林施業
129	1	イ	16	0	0.01				○	○			複層林施業
129	1	イ	17	0	0.04				○	○			複層林施業
129	1	イ	18	0	0.05				○	○			複層林施業
129	1	イ	19	0	0.05				○	○			複層林施業
129	1	イ	30	0	0.06				○	○			複層林施業
129	1	イ	31	0	0.05				○	○			複層林施業
129	1	イ	32	0	0.04				○	○			複層林施業
129	1	イ	33	0	0.06				○	○			複層林施業
129	1	イ	37	0	0.03				○	○			複層林施業
129	1	イ	38	0	0.03				○	○			複層林施業
129	1	イ	40	0	0.06				○	○			複層林施業
129	1	イ	41	0	0.03				○	○			複層林施業
129	1	イ	45	0	0.65				○	○			複層林施業
129	1	イ	51	0	0.08				○	○			複層林施業
129	1	イ	52	0	0.06				○	○			複層林施業
129	2	ロ	2	0	0.10				○	○			複層林施業
129	2	ロ	3	0	0.05				○	○			複層林施業
129	2	ロ	4	0	0.04				○	○			複層林施業
129	2	ロ	5	0	0.04				○	○			複層林施業
129	2	ロ	6	0	0.04				○	○			複層林施業
129	2	ロ	7	0	0.03				○	○			複層林施業

林班	準林班数字	準林班	林小班	枝番	面積(ha)	植	水	山	快	保	木	木(特)	施業種
129	2	口	8	0	0.02				○	○			複層林施業
129	2	口	9	0	0.01				○	○			複層林施業
129	2	口	10	0	0.02				○	○			複層林施業
129	2	口	11	0	0.02				○	○			複層林施業
129	2	口	12	0	0.03				○	○			複層林施業
129	2	口	13	0	0.05				○	○			複層林施業
129	2	口	14	0	0.03				○	○			複層林施業
129	2	口	15	0	0.04				○	○			複層林施業
129	2	口	16	0	0.05				○	○			複層林施業
129	2	口	17	0	0.05				○	○			複層林施業
129	2	口	18	0	0.04				○	○			複層林施業
129	2	口	19	0	0.03				○	○			複層林施業
129	2	口	20	0	0.04				○	○			複層林施業
129	2	口	21	0	0.02				○	○			複層林施業
129	2	口	22	0	0.06				○	○			複層林施業
129	2	口	23	0	0.05				○	○			複層林施業
129	2	口	24	0	0.03				○	○			複層林施業
129	2	口	25	0	0.03				○	○			複層林施業
129	2	口	28	0	0.04				○	○			複層林施業
129	2	口	29	0	0.03				○	○			複層林施業
129	2	口	30	0	0.03				○	○			複層林施業
129	2	口	31	0	0.03				○	○			複層林施業
129	2	口	32	0	0.03				○	○			複層林施業
129	2	口	33	0	0.03				○	○			複層林施業
129	2	口	34	0	0.03				○	○			複層林施業
129	2	口	35	0	0.01				○	○			複層林施業
129	2	口	37	0	0.01				○	○			複層林施業
129	2	口	38	0	0.02				○	○			複層林施業
129	2	口	39	0	0.03				○	○			複層林施業
129	2	口	40	0	0.03				○	○			複層林施業
129	2	口	41	0	0.02				○	○			複層林施業
129	2	口	42	0	0.01				○	○			複層林施業
129	2	口	43	0	0.01				○	○			複層林施業
129	2	口	44	0	0.03				○	○			複層林施業
129	2	口	45	0	0.02				○	○			複層林施業
129	2	口	46	0	0.02				○	○			複層林施業
129	2	口	47	0	0.01				○	○			複層林施業
129	2	口	48	0	0.02				○	○			複層林施業
129	2	口	49	0	0.01				○	○			複層林施業
129	2	口	50	0	0.02				○	○			複層林施業
129	2	口	51	0	0.01				○	○			複層林施業
129	2	口	52	0	0.01				○	○			複層林施業
129	2	口	53	0	0.01				○	○			複層林施業
129	2	口	54	0	0.02				○	○			複層林施業
129	2	口	55	0	0.05				○	○			複層林施業
129	2	口	56	0	0.02				○	○			複層林施業
129	2	口	57	0	0.04				○	○			複層林施業
129	2	口	58	0	0.03				○	○			複層林施業

林班	準林班数字	準林班	林小班	枝番	面積(ha)	植	水	山	快	保	木	木(特)	施業種
129	2	口	59	0	0.01				○	○			複層林施業
129	2	口	61	0	0.01				○	○			複層林施業
129	2	口	64	0	0.02				○	○			複層林施業
129	2	口	65	0	0.02				○	○			複層林施業
129	2	口	66	0	0.02				○	○			複層林施業
129	2	口	67	0	0.04				○	○			複層林施業
129	2	口	68	0	0.03				○	○			複層林施業
129	2	口	69	0	0.02				○	○			複層林施業
129	2	口	70	0	0.05				○	○			複層林施業
129	2	口	71	0	0.01				○	○			複層林施業
129	2	口	72	0	0.01				○	○			複層林施業
129	2	口	73	0	0.04				○	○			複層林施業
129	2	口	74	0	0.01				○	○			複層林施業
130	1	イ	1	1	0.11			○	○	○			複層林施業
130	1	イ	1	2	0.03				○	○			複層林施業
130	1	イ	1	3	0.02			○	○	○			複層林施業
130	1	イ	2	0	0.07				○	○			複層林施業
130	1	イ	3	0	0.10				○	○			複層林施業
130	1	イ	4	0	0.19				○	○			複層林施業
130	1	イ	5	0	0.12				○	○			複層林施業
130	1	イ	6	0	0.16				○	○			複層林施業
130	1	イ	7	0	0.19				○	○			複層林施業
130	1	イ	8	0	0.13				○	○			複層林施業
130	1	イ	9	0	0.19				○	○			複層林施業
130	1	イ	10	0	0.05				○	○			複層林施業
130	1	イ	11	0	0.20				○	○			複層林施業
130	1	イ	12	0	0.34				○	○			複層林施業
130	1	イ	13	0	0.22				○	○			複層林施業
130	1	イ	14	0	0.28				○	○			複層林施業
130	1	イ	15	0	0.01				○	○			複層林施業
130	1	イ	16	1	0.39				○	○			複層林施業
130	1	イ	16	2	0.33				○	○			複層林施業
130	1	イ	17	0	0.78				○	○			複層林施業
130	1	イ	18	0	0.06				○	○			複層林施業
130	1	イ	19	0	0.12				○	○			複層林施業
130	1	イ	20	0	0.20				○	○			複層林施業
130	1	イ	21	0	0.10				○	○			複層林施業
130	1	イ	22	0	0.08				○	○			複層林施業
130	1	イ	23	0	0.14				○	○			複層林施業
130	1	イ	24	0	0.02				○	○			複層林施業
130	1	イ	25	0	0.03				○	○			複層林施業
130	1	イ	26	0	0.05				○	○			複層林施業
130	1	イ	27	0	0.08				○	○			複層林施業
130	1	イ	28	0	0.03				○	○			複層林施業
130	1	イ	29	0	0.17				○	○			複層林施業
130	2	口	1	0	0.06				○	○			複層林施業
130	2	口	2	0	0.12				○	○			複層林施業
130	2	口	3	0	0.21				○	○			複層林施業

林班	準林班数字	準林班	林小班	枝番	面積(ha)	植	水	山	快	保	木	木(特)	施業種
130	2	口	4	0	0.36				○	○			複層林施業
130	2	口	5	0	0.12				○	○			複層林施業
130	2	口	6	0	0.16				○	○			複層林施業
130	2	口	7	0	0.21				○	○			複層林施業
130	2	口	8	0	0.25				○	○			複層林施業
130	2	口	9	0	0.19				○	○			複層林施業
130	2	口	10	0	0.68				○	○			複層林施業
130	2	口	11	0	0.22				○	○			複層林施業
130	2	口	12	0	0.57				○	○			複層林施業
130	3	ハ	1	0	0.46				○	○			複層林施業
130	3	ハ	2	0	0.46				○	○			複層林施業
130	3	ハ	3	0	0.37				○	○			複層林施業
130	3	ハ	4	0	0.33				○	○			複層林施業
130	3	ハ	5	0	0.29				○	○			複層林施業
130	3	ハ	6	0	0.14				○	○			複層林施業
130	3	ハ	7	0	0.17				○	○			複層林施業
130	3	ハ	8	0	0.17				○	○			複層林施業
130	3	ハ	9	0	0.35				○	○			複層林施業
130	3	ハ	10	0	0.28				○	○			複層林施業
130	3	ハ	11	0	0.15				○	○			複層林施業
130	3	ハ	12	0	0.30				○	○			複層林施業
130	3	ハ	13	0	0.27				○	○			複層林施業
130	3	ハ	14	0	0.20				○	○			複層林施業
130	3	ハ	15	0	0.44				○	○			複層林施業
130	3	ハ	16	0	0.26	○			○	○			複層林施業
130	3	ハ	17	0	0.08				○	○			複層林施業
130	3	ハ	18	0	0.35	○			○	○			複層林施業
130	3	ハ	19	0	0.58				○	○			複層林施業
130	3	ハ	20	0	0.48				○	○			複層林施業
130	3	ハ	21	0	0.23				○	○			複層林施業
130	4	ニ	1	0	0.16				○	○			複層林施業
130	4	ニ	2	0	0.17				○	○			複層林施業
130	4	ニ	3	0	0.18				○	○			複層林施業
130	4	ニ	4	0	0.19				○	○			複層林施業
130	4	ニ	5	0	0.23				○	○			複層林施業
130	4	ニ	6	0	0.35				○	○			複層林施業
130	4	ニ	7	0	0.29				○	○			複層林施業
130	4	ニ	8	0	0.40				○	○			複層林施業
130	4	ニ	9	0	0.30				○	○			複層林施業
130	4	ニ	10	0	0.10				○	○			複層林施業
130	4	ニ	11	0	0.56				○	○			複層林施業
130	4	ニ	12	0	0.34				○	○			複層林施業
130	4	ニ	13	0	0.29				○	○			複層林施業
130	4	ニ	14	0	0.18				○	○			複層林施業
130	4	ニ	15	0	0.05				○	○			複層林施業
130	4	ニ	16	0	0.30				○	○			複層林施業
130	4	ニ	17	0	0.17				○	○			複層林施業
130	4	ニ	18	0	0.12				○	○			複層林施業

林班	準林班数字	準林班	林小班	枝番	面積(ha)	植	水	山	快	保	木	木(特)	施業種
130	4	ニ	19	0	0.12				○	○			複層林施業
130	4	ニ	20	0	0.15				○	○			複層林施業
130	4	ニ	21	0	0.11				○	○			複層林施業
130	4	ニ	22	0	0.13				○	○			複層林施業
130	4	ニ	23	0	0.18				○	○			複層林施業
130	4	ニ	24	0	0.09	○			○	○			複層林施業
130	4	ニ	25	0	0.11				○	○			複層林施業
130	4	ニ	26	0	0.12				○	○			複層林施業
130	4	ニ	27	0	0.08				○	○			複層林施業
130	4	ニ	28	0	0.09				○	○			複層林施業
130	4	ニ	29	0	0.05				○	○			複層林施業
130	4	ニ	30	0	0.02				○	○			複層林施業
130	4	ニ	31	0	0.06				○	○			複層林施業
130	4	ニ	32	0	0.12				○	○			複層林施業
130	4	ニ	33	0	0.05				○	○			複層林施業
130	4	ニ	34	0	0.05				○	○			複層林施業
130	4	ニ	35	0	0.06				○	○			複層林施業
130	4	ニ	36	0	0.07				○	○			複層林施業
130	4	ニ	37	0	0.05				○	○			複層林施業
130	5	ホ	1	0	0.05				○				複層林施業
130	5	ホ	2	0	0.10				○				複層林施業
130	5	ホ	3	0	0.26				○				複層林施業
130	5	ホ	4	0	0.05				○				複層林施業
130	5	ホ	5	0	0.05				○				複層林施業
130	5	ホ	6	0	0.18				○				複層林施業
130	5	ホ	7	0	0.07				○				複層林施業
130	5	ホ	8	0	0.19				○				複層林施業
130	5	ホ	9	0	0.10				○				複層林施業
130	5	ホ	10	0	0.10				○				複層林施業
130	5	ホ	11	0	0.09	○			○				複層林施業
130	5	ホ	12	0	0.08				○				複層林施業
130	5	ホ	13	0	0.10				○				複層林施業
130	5	ホ	14	0	0.01				○				複層林施業
130	5	ホ	15	0	0.03			○	○	○			複層林施業
130	5	ホ	16	1	0.02				○	○			複層林施業
130	5	ホ	16	2	0.06			○	○	○			複層林施業
130	5	ホ	17	0	0.05				○	○			複層林施業
130	5	ホ	18	0	0.04				○	○			複層林施業
130	5	ホ	19	1	0.03				○	○			複層林施業
130	5	ホ	19	2	0.01			○	○	○			複層林施業
130	5	ホ	20	1	0.05				○	○			複層林施業
130	5	ホ	20	2	0.02			○	○	○			複層林施業
130	5	ホ	21	0	0.03				○				複層林施業
130	5	ホ	22	0	0.05				○	○			複層林施業
130	5	ホ	23	0	0.06				○	○			複層林施業
130	5	ホ	24	1	0.27				○				複層林施業
130	5	ホ	24	2	0.02			○	○	○			複層林施業
130	5	ホ	25	0	0.43				○				複層林施業

林班	準林班数字	準林班	林小班	枝番	面積(ha)	植	水	山	快	保	木	木(特)	施業種
130	5	ホ	37	0	0.15				○	○			複層林施業
130	5	ホ	38	0	0.80				○	○			複層林施業
130	5	ホ	39	1	0.08				○	○			複層林施業
130	5	ホ	39	2	0.06				○	○			複層林施業
130	5	ホ	39	3	0.05				○	○			複層林施業
130	5	ホ	40	0	0.13				○	○			複層林施業
130	5	ホ	41	0	0.12				○	○			複層林施業
130	5	ホ	42	0	0.14				○	○			複層林施業
130	5	ホ	43	0	0.14				○	○			複層林施業
130	5	ホ	44	0	0.14				○	○			複層林施業
130	5	ホ	45	0	0.64				○	○			複層林施業
130	5	ホ	46	0	0.15				○	○			複層林施業
130	5	ホ	47	0	0.15				○	○			複層林施業
130	5	ホ	48	0	0.15				○	○			複層林施業
130	5	ホ	49	0	0.14				○	○			複層林施業
130	5	ホ	50	0	0.17				○	○			複層林施業
130	5	ホ	51	0	0.11				○	○			複層林施業
130	5	ホ	52	0	0.14				○	○			複層林施業
130	5	ホ	53	0	0.19				○	○			複層林施業
130	5	ホ	54	0	0.15				○	○			複層林施業
130	5	ホ	55	0	0.19				○	○			複層林施業
130	5	ホ	56	0	0.13				○	○			複層林施業
130	6	〜	1	1	0.05				○	○			複層林施業
130	6	〜	1	2	0.08				○	○			複層林施業
130	6	〜	1	3	0.11				○	○			複層林施業
130	6	〜	1	4	0.14				○	○			複層林施業
130	6	〜	2	0	0.15				○	○			複層林施業
130	6	〜	3	0	0.13				○	○			複層林施業
130	6	〜	4	0	0.15				○	○			複層林施業
130	6	〜	5	0	0.04				○	○			複層林施業
130	6	〜	6	0	0.04				○	○			複層林施業
130	6	〜	7	0	0.06				○	○			複層林施業
130	6	〜	8	0	0.05				○	○			複層林施業
130	6	〜	9	0	0.11				○	○			複層林施業
130	6	〜	10	0	0.11				○	○			複層林施業
130	6	〜	11	0	0.15				○	○			複層林施業
130	6	〜	12	0	0.97				○	○			複層林施業
130	6	〜	13	0	0.56				○	○			複層林施業
130	6	〜	14	0	0.34				○	○			複層林施業
130	6	〜	15	0	0.36			○	○	○			複層林施業
130	6	〜	16	0	0.38			○	○	○			複層林施業
130	6	〜	17	0	0.86				○	○			複層林施業
130	6	〜	18	0	0.02				○	○			複層林施業
130	6	〜	19	0	0.12				○	○			複層林施業
130	6	〜	20	0	0.09				○	○			複層林施業
130	6	〜	21	0	0.03				○	○			複層林施業
130	6	〜	22	0	0.03				○	○			複層林施業
130	6	〜	23	0	0.05				○	○			複層林施業

林班	準林班数字	準林班	林小班	枝番	面積(ha)	植	水	山	快	保	木	木(特)	施業種
130	6	へ	24	0	0.06				○	○			複層林施業
130	6	へ	25	0	0.06				○	○			複層林施業
130	6	へ	26	0	0.04				○	○			複層林施業
130	6	へ	27	0	0.15				○	○			複層林施業
130	6	へ	28	0	0.08				○	○			複層林施業
130	6	へ	29	0	0.02				○	○			複層林施業
130	6	へ	30	0	0.02				○	○			複層林施業
130	6	へ	31	0	0.05				○	○			複層林施業
130	6	へ	32	0	0.02				○	○			複層林施業
130	6	へ	33	0	0.02				○	○			複層林施業
130	6	へ	34	0	0.22				○	○			複層林施業
130	6	へ	35	0	1.74				○	○			複層林施業
130	6	へ	36	0	0.49				○	○			複層林施業
130	6	へ	37	0	0.24				○	○			複層林施業
130	6	へ	38	0	0.20				○	○			複層林施業
130	6	へ	39	0	0.28				○	○			複層林施業
130	6	へ	40	0	0.04				○	○			複層林施業
130	6	へ	41	0	0.40				○	○			複層林施業
130	6	へ	42	0	0.11				○	○			複層林施業
130	7	ト	1	0	0.85				○	○			複層林施業
130	7	ト	2	0	1.00				○	○			複層林施業
130	7	ト	3	0	0.28				○	○			複層林施業
130	7	ト	4	0	0.22				○	○			複層林施業
130	7	ト	5	0	0.15				○	○			複層林施業
130	7	ト	6	0	0.20				○	○			複層林施業
130	7	ト	7	0	0.15				○	○			複層林施業
130	7	ト	8	0	0.90				○	○			複層林施業
130	7	ト	9	0	0.15				○	○			複層林施業
130	7	ト	10	0	0.14				○	○			複層林施業
130	7	ト	11	0	0.28				○	○			複層林施業
130	7	ト	12	0	0.18				○	○			複層林施業
130	7	ト	13	0	0.19				○	○			複層林施業
130	7	ト	14	0	0.52				○	○			複層林施業
130	7	ト	15	0	0.11				○	○			複層林施業
130	7	ト	16	0	0.05				○	○			複層林施業
130	7	ト	17	0	0.03				○	○			複層林施業
130	7	ト	18	0	0.02				○	○			複層林施業
130	7	ト	19	0	0.02				○	○			複層林施業
130	7	ト	20	0	0.02				○	○			複層林施業
130	8	チ	1	0	0.36				○	○			複層林施業
130	8	チ	2	0	0.24				○	○			複層林施業
130	8	チ	3	0	0.08				○	○			複層林施業
130	8	チ	4	0	0.07				○	○			複層林施業
130	8	チ	5	0	0.10				○	○			複層林施業
130	8	チ	6	0	0.10				○	○			複層林施業
130	8	チ	7	0	0.09				○	○			複層林施業
130	8	チ	8	0	0.07				○	○			複層林施業
130	8	チ	9	0	0.07				○	○			複層林施業

林班	準林班数字	準林班	林小班	枝番	面積(ha)	植	水	山	快	保	木	木(特)	施業種
130	8	チ	10	0	0.14				○	○			複層林施業
130	8	チ	11	0	0.08				○	○			複層林施業
130	8	チ	12	0	0.14				○	○			複層林施業
130	8	チ	13	0	0.06				○	○			複層林施業
130	8	チ	14	0	0.10				○	○			複層林施業
130	8	チ	15	0	0.10				○	○			複層林施業
130	8	チ	16	0	0.47				○	○			複層林施業
130	8	チ	17	0	0.02				○	○			複層林施業
130	8	チ	18	0	0.15				○	○			複層林施業
130	8	チ	19	0	0.35				○	○			複層林施業
130	8	チ	20	1	0.11				○	○			複層林施業
130	8	チ	20	2	0.09	○			○	○			複層林施業
130	8	チ	21	0	0.20				○	○			複層林施業
130	8	チ	22	0	0.04	○			○	○			複層林施業
130	8	チ	23	0	0.05				○	○			複層林施業
130	8	チ	24	0	0.08				○	○			複層林施業
130	8	チ	25	0	0.10				○	○			複層林施業
130	8	チ	26	0	0.11				○	○			複層林施業
130	8	チ	27	1	0.67				○	○			複層林施業
130	8	チ	27	2	0.11	○			○	○			複層林施業
130	8	チ	27	3	0.01			○	○	○			複層林施業
130	8	チ	28	1	0.06				○	○			複層林施業
130	8	チ	28	2	0.02			○	○	○			複層林施業
130	8	チ	29	0	0.18				○	○			複層林施業
130	8	チ	30	0	0.19				○	○			複層林施業
130	8	チ	31	0	0.54				○	○			複層林施業
130	8	チ	32	0	0.07				○	○			複層林施業
130	9	リ	1	0	0.08				○	○			複層林施業
130	9	リ	2	0	0.16				○	○			複層林施業
130	9	リ	3	0	0.20				○	○			複層林施業
130	9	リ	4	0	0.20				○	○			複層林施業
130	9	リ	5	1	0.10				○	○			複層林施業
130	9	リ	5	2	0.07				○	○			複層林施業
130	9	リ	6	0	0.08				○	○			複層林施業
130	9	リ	8	0	0.06				○	○			複層林施業
130	9	リ	9	0	0.04				○	○			複層林施業
130	9	リ	25	0	0.15				○	○			複層林施業
130	9	リ	26	0	0.06				○	○			複層林施業
130	9	リ	27	0	0.02				○	○			複層林施業
130	9	リ	28	0	0.03				○	○			複層林施業
130	9	リ	29	0	0.37				○	○			複層林施業
130	9	リ	30	0	0.28				○	○			複層林施業
130	9	リ	31	0	0.32				○	○			複層林施業
130	9	リ	32	0	0.15				○	○			複層林施業
130	9	リ	33	0	0.10				○	○			複層林施業
130	9	リ	34	0	0.02				○	○			複層林施業
130	9	リ	35	0	0.04				○	○			複層林施業
130	9	リ	36	0	0.16				○	○			複層林施業

林班	準林班数字	準林班	林小班	枝番	面積(ha)	植	水	山	快	保	木	木(特)	施業種
130	9	リ	37	0	0.19				○	○			複層林施業
130	9	リ	38	0	0.22				○	○			複層林施業
130	9	リ	39	0	0.24				○	○			複層林施業
130	9	リ	40	0	0.10	○			○	○			複層林施業
130	9	リ	41	0	0.16				○	○			複層林施業
130	9	リ	42	0	0.08				○	○			複層林施業
130	9	リ	43	0	0.06				○	○			複層林施業
130	9	リ	44	0	0.09				○	○			複層林施業
130	9	リ	45	0	0.10				○	○			複層林施業
130	9	リ	46	0	0.12				○	○			複層林施業
130	9	リ	47	0	0.07				○	○			複層林施業
131	1	イ	1	0	0.53		○		○	○			伐期の延長
131	1	イ	2	0	0.42		○		○	○			伐期の延長
131	1	イ	3	0	0.65		○	○	○	○			伐期の延長
131	1	イ	4	0	1.06		○	○	○	○			伐期の延長
131	1	イ	5	0	0.17		○		○	○			伐期の延長
131	1	イ	6	0	0.17		○		○	○			伐期の延長
131	2	ロ	1	0	0.10		○		○	○			伐期の延長
131	2	ロ	2	0	0.08		○		○	○			伐期の延長
131	2	ロ	3	0	0.10		○		○	○			伐期の延長
131	2	ロ	4	0	0.31		○		○	○			伐期の延長
131	2	ロ	5	0	0.13		○		○	○			伐期の延長
131	2	ロ	6	0	0.17		○		○	○			伐期の延長
131	2	ロ	7	0	0.10		○		○	○			伐期の延長
131	2	ロ	8	0	0.07		○		○	○			伐期の延長
131	2	ロ	9	0	0.10		○		○	○			伐期の延長
131	2	ロ	10	0	0.10		○		○	○			伐期の延長
131	2	ロ	11	0	0.09		○		○	○			伐期の延長
131	2	ロ	12	0	0.08		○		○	○			伐期の延長
131	2	ロ	13	0	0.07		○		○	○			伐期の延長
131	2	ロ	14	0	0.08		○		○	○			伐期の延長
131	2	ロ	15	0	0.09		○		○	○			伐期の延長
131	2	ロ	16	0	0.09		○		○	○			伐期の延長
131	2	ロ	17	0	0.56		○		○	○			伐期の延長
131	2	ロ	18	0	0.20		○		○	○			伐期の延長
131	2	ロ	19	0	0.14		○		○	○			伐期の延長
131	2	ロ	20	0	0.51		○		○	○			伐期の延長
131	2	ロ	21	0	0.39		○		○	○			伐期の延長
131	2	ロ	22	0	0.07		○		○	○			伐期の延長
131	2	ロ	23	0	0.10		○		○	○			伐期の延長
131	2	ロ	24	0	0.09		○		○	○			伐期の延長
131	2	ロ	25	0	0.27		○		○	○			伐期の延長
131	2	ロ	26	0	0.36		○		○	○			伐期の延長
131	3	ハ	4	0	0.08		○		○	○			伐期の延長
131	3	ハ	5	0	0.15		○		○	○			伐期の延長
131	3	ハ	6	0	0.39		○		○	○			伐期の延長
131	3	ハ	7	0	0.35		○		○	○			伐期の延長
131	3	ハ	8	0	0.28		○		○	○			伐期の延長

林班	準林班数字	準林班	林小班	枝番	面積(ha)	植	水	山	快	保	木	木(特)	施業種
131	3	ハ	9	0	0.22		○		○	○			伐期の延長
131	3	ハ	10	0	0.49		○	○	○	○			伐期の延長
131	3	ハ	11	0	0.90		○	○	○	○			伐期の延長
131	3	ハ	12	0	0.32		○	○	○	○			伐期の延長
131	3	ハ	13	0	0.05		○	○	○	○			伐期の延長
131	3	ハ	14	0	0.41		○	○	○	○			伐期の延長
131	3	ハ	15	0	0.07		○		○	○			伐期の延長
131	3	ハ	16	0	0.08		○		○	○			伐期の延長
131	3	ハ	17	0	0.06	○	○		○	○			伐期の延長
131	3	ハ	19	0	0.04		○		○	○			伐期の延長
131	4	ニ	2	0	0.05		○		○	○			伐期の延長
131	4	ニ	3	0	0.07	○	○		○	○			伐期の延長
131	4	ニ	4	0	0.09		○		○	○			伐期の延長
131	4	ニ	5	0	0.07		○		○	○			伐期の延長
131	4	ニ	6	0	0.07		○		○	○			伐期の延長
131	4	ニ	7	0	0.04		○		○	○			伐期の延長
131	4	ニ	8	1	0.03		○		○	○			伐期の延長
131	4	ニ	8	2	0.06		○		○	○			伐期の延長
131	4	ニ	15	0	0.03		○		○	○			伐期の延長
131	4	ニ	16	0	0.10		○		○	○			伐期の延長
131	4	ニ	17	0	0.11		○		○	○			伐期の延長
131	4	ニ	18	0	0.22		○		○	○			伐期の延長
131	4	ニ	19	0	0.10		○		○	○			伐期の延長
131	4	ニ	20	0	0.07		○		○	○			伐期の延長
131	4	ニ	21	0	0.06		○		○	○			伐期の延長
131	4	ニ	22	0	0.08		○		○	○			伐期の延長
131	4	ニ	23	0	0.51		○		○	○			伐期の延長
131	4	ニ	24	0	0.02		○		○	○			伐期の延長
131	4	ニ	25	0	0.07		○		○	○			伐期の延長
131	4	ニ	26	0	0.17		○		○	○			伐期の延長
131	4	ニ	27	0	0.09		○		○	○			伐期の延長
131	4	ニ	28	0	0.23		○		○	○			伐期の延長
131	4	ニ	29	0	0.10		○		○	○			伐期の延長
131	4	ニ	30	0	0.23		○		○	○			伐期の延長
131	4	ニ	31	0	0.08		○		○	○			伐期の延長
131	4	ニ	32	0	0.52		○		○	○			伐期の延長
131	4	ニ	33	0	0.43		○		○	○			伐期の延長
131	4	ニ	34	0	0.11	○	○		○	○			伐期の延長
131	4	ニ	35	0	0.10		○		○	○			伐期の延長
131	4	ニ	36	0	0.05		○		○	○			伐期の延長
131	4	ニ	37	0	0.04		○		○	○			伐期の延長
131	4	ニ	38	0	0.15		○		○	○			伐期の延長
131	4	ニ	39	0	0.19		○		○	○			伐期の延長
131	4	ニ	40	0	0.06		○		○	○			伐期の延長
131	4	ニ	41	0	0.09		○		○	○			伐期の延長
131	4	ニ	42	0	0.13		○		○	○			伐期の延長
131	5	ホ	3	0	0.14		○		○	○			伐期の延長
131	5	ホ	4	0	0.12		○		○	○			伐期の延長

林班	準林班数字	準林班	林小班	枝番	面積(ha)	植	水	山	快	保	木	木(特)	施業種
131	5	ホ	5	0	0.16		○		○	○			伐期の延長
131	5	ホ	6	0	0.30		○		○	○			伐期の延長
131	5	ホ	7	0	0.70		○		○	○			伐期の延長
131	5	ホ	8	0	0.42		○		○	○			伐期の延長
131	5	ホ	9	0	0.20		○		○	○			伐期の延長
131	5	ホ	10	0	0.29		○		○	○			伐期の延長
131	5	ホ	11	0	1.07		○	○	○	○			伐期の延長
131	5	ホ	12	0	0.29		○	○	○	○			伐期の延長
131	5	ホ	13	0	0.33		○		○	○			伐期の延長
131	5	ホ	14	0	0.36		○		○	○			伐期の延長
131	5	ホ	15	0	0.11		○		○	○			伐期の延長
131	5	ホ	16	0	0.06		○		○	○			伐期の延長
131	5	ホ	17	0	0.04		○		○	○			伐期の延長
131	5	ホ	18	0	0.05		○		○	○			伐期の延長
131	5	ホ	19	0	0.39		○		○	○			伐期の延長
131	6	へ	1	0	0.54		○		○	○			伐期の延長
131	6	へ	2	0	0.57		○		○	○			伐期の延長
131	6	へ	3	0	0.10		○		○	○			伐期の延長
131	6	へ	4	0	0.10		○		○	○			伐期の延長
131	6	へ	5	0	0.10		○		○	○			伐期の延長
131	6	へ	6	0	0.32		○		○	○			伐期の延長
131	6	へ	7	1	1.06		○	○	○	○			伐期の延長
131	6	へ	7	2	0.01		○		○	○			伐期の延長
131	6	へ	8	0	0.33		○		○	○			伐期の延長
131	6	へ	9	0	0.23		○		○	○			伐期の延長
131	6	へ	10	0	0.34		○		○	○			伐期の延長
131	6	へ	11	0	0.87		○		○	○			伐期の延長
131	6	へ	12	0	0.33		○		○	○			伐期の延長
131	6	へ	13	0	0.18		○		○	○			伐期の延長
131	6	へ	14	0	0.50		○		○	○			伐期の延長
131	6	へ	15	0	0.31		○		○	○			伐期の延長
131	6	へ	16	0	0.12		○		○	○			伐期の延長
131	6	へ	17	0	0.07		○		○	○			伐期の延長
131	6	へ	18	0	0.25		○		○	○			伐期の延長
131	6	へ	19	0	0.33		○		○	○			伐期の延長
131	6	へ	20	0	1.02	○	○		○	○			伐期の延長
131	6	へ	21	0	0.28		○		○	○			伐期の延長
131	6	へ	22	0	1.46		○		○	○			伐期の延長
131	6	へ	23	0	0.19		○		○	○			伐期の延長
132	1	イ	1	0	1.57				○	○			複層林施業
132	1	イ	2	1	0.70				○	○			複層林施業
132	1	イ	2	2	0.27	○			○	○			複層林施業
132	1	イ	3	0	0.33				○	○			複層林施業
132	1	イ	4	0	0.27				○	○			複層林施業
132	1	イ	5	0	0.13				○	○			複層林施業
132	1	イ	6	0	0.11				○	○			複層林施業
132	1	イ	7	0	0.11				○	○			複層林施業
132	1	イ	8	0	0.27				○	○			複層林施業

林班	準林班数字	準林班	林小班	枝番	面積(ha)	植	水	山	快	保	木	木(特)	施業種
132	1	イ	9	0	0.37				○	○			複層林施業
132	1	イ	10	0	0.73				○	○			複層林施業
132	1	イ	11	1	0.24				○	○			複層林施業
132	1	イ	11	2	0.07				○	○			複層林施業
132	1	イ	12	1	0.11				○	○			複層林施業
132	1	イ	12	2	0.07				○	○			複層林施業
132	1	イ	13	1	0.10				○	○			複層林施業
132	1	イ	13	2	0.20				○	○			複層林施業
132	1	イ	13	3	0.07				○	○			複層林施業
132	1	イ	14	1	0.08				○	○			複層林施業
132	1	イ	14	2	0.01				○	○			複層林施業
132	1	イ	15	1	0.36				○	○			複層林施業
132	1	イ	15	2	0.02				○	○			複層林施業
132	1	イ	16	1	0.66				○	○			複層林施業
132	1	イ	16	2	0.06				○	○			複層林施業
132	1	イ	17	0	0.65				○	○			複層林施業
132	1	イ	18	0	0.25				○	○			複層林施業
132	1	イ	19	0	0.53				○	○			複層林施業
132	1	イ	20	0	0.31				○	○			複層林施業
132	1	イ	21	0	0.53				○	○			複層林施業
132	1	イ	22	0	0.58				○	○			複層林施業
132	1	イ	23	0	0.41				○	○			複層林施業
132	2	ロ	1	0	0.20				○	○			複層林施業
132	2	ロ	2	0	0.37				○	○			複層林施業
132	2	ロ	3	0	0.19				○	○			複層林施業
132	2	ロ	4	0	0.09				○	○			複層林施業
132	2	ロ	5	0	0.17				○	○			複層林施業
132	2	ロ	6	0	0.14				○	○			複層林施業
132	2	ロ	7	0	0.19				○	○			複層林施業
132	2	ロ	8	0	0.19				○	○			複層林施業
132	2	ロ	9	0	0.18				○	○			複層林施業
132	2	ロ	10	0	0.31				○	○			複層林施業
132	2	ロ	11	0	0.22				○	○			複層林施業
132	2	ロ	12	0	0.07				○	○			複層林施業
132	2	ロ	13	0	0.14				○	○			複層林施業
132	2	ロ	14	0	0.07				○	○			複層林施業
132	2	ロ	15	0	0.10				○	○			複層林施業
132	2	ロ	16	0	0.09				○	○			複層林施業
132	2	ロ	17	0	0.25				○	○			複層林施業
132	2	ロ	18	0	0.21				○	○			複層林施業
132	2	ロ	19	0	0.15				○	○			複層林施業
132	2	ロ	20	0	0.16				○	○			複層林施業
132	2	ロ	21	0	0.37				○	○			複層林施業
132	2	ロ	22	0	0.18				○	○			複層林施業
132	2	ロ	23	0	0.33				○	○			複層林施業
132	2	ロ	24	0	0.46				○	○			複層林施業
132	2	ロ	25	0	0.15				○	○			複層林施業
132	2	ロ	26	0	0.07				○	○			複層林施業

林班	準林班数字	準林班	林小班	枝番	面積(ha)	植	水	山	快	保	木	木(特)	施業種
132	2	口	27	0	0.11				○	○			複層林施業
132	2	口	28	0	0.03				○	○			複層林施業
132	2	口	29	0	0.08				○	○			複層林施業
132	2	口	30	0	0.11				○	○			複層林施業
132	2	口	31	0	0.06				○	○			複層林施業
132	2	口	32	0	0.04			○	○	○			複層林施業
132	2	口	33	0	0.04				○	○			複層林施業
132	2	口	34	0	0.03				○	○			複層林施業
132	2	口	35	0	0.02				○	○			複層林施業
132	2	口	36	0	0.02				○	○			複層林施業
132	2	口	37	0	0.18				○	○			複層林施業
132	2	口	38	0	0.14				○	○			複層林施業
132	2	口	39	0	0.17				○	○			複層林施業
132	2	口	40	0	0.16				○	○			複層林施業
132	2	口	41	0	0.15			○	○	○			複層林施業
132	2	口	42	0	0.12			○	○	○			複層林施業
132	2	口	43	0	0.17			○	○	○			複層林施業
132	2	口	44	0	0.06				○	○			複層林施業
132	2	口	45	0	0.04				○	○			複層林施業
132	2	口	46	0	0.06				○	○			複層林施業
132	2	口	47	0	0.12				○	○			複層林施業
132	2	口	48	0	0.15			○	○	○			複層林施業
132	2	口	49	0	0.15				○	○			複層林施業
132	2	口	50	0	0.16				○	○			複層林施業
132	2	口	51	0	0.13				○	○			複層林施業
132	2	口	52	0	0.05				○	○			複層林施業
132	2	口	53	0	0.06				○	○			複層林施業
132	2	口	54	0	0.04				○	○			複層林施業
132	2	口	55	0	1.36				○	○			複層林施業
132	2	口	56	0	0.32				○	○			複層林施業
132	2	口	57	0	0.05				○	○			複層林施業
132	2	口	58	0	0.31				○	○			複層林施業
132	2	口	59	0	0.12				○	○			複層林施業
132	2	口	60	0	0.07				○	○			複層林施業
132	2	口	61	0	0.12				○	○			複層林施業
132	2	口	62	0	0.12				○	○			複層林施業
132	2	口	63	0	0.21				○	○			複層林施業
132	3	ハ	1	0	0.02				○	○			複層林施業
132	3	ハ	2	0	0.12				○	○			複層林施業
132	3	ハ	3	0	0.09				○	○			複層林施業
132	3	ハ	4	0	0.06				○	○			複層林施業
132	3	ハ	5	0	0.05				○	○			複層林施業
132	3	ハ	6	0	0.07			○	○	○			複層林施業
132	3	ハ	7	0	0.08				○	○			複層林施業
132	3	ハ	8	0	0.09				○	○			複層林施業
132	3	ハ	9	0	0.11				○	○			複層林施業
132	3	ハ	10	0	0.09				○	○			複層林施業
132	3	ハ	11	0	0.25				○	○			複層林施業

林班	準林班数字	準林班	林小班	枝番	面積(ha)	植	水	山	快	保	木	木(特)	施業種
132	3	ハ	12	0	0.45				○	○			複層林施業
132	3	ハ	13	0	0.38				○	○			複層林施業
132	3	ハ	14	0	0.11				○	○			複層林施業
132	3	ハ	15	0	0.26				○	○			複層林施業
132	3	ハ	16	1	0.25				○	○			複層林施業
132	3	ハ	16	2	0.05				○	○			複層林施業
132	3	ハ	17	0	0.26				○	○			複層林施業
132	3	ハ	18	0	0.33				○	○			複層林施業
132	3	ハ	19	0	0.20				○	○			複層林施業
132	3	ハ	20	0	0.85				○	○			複層林施業
132	3	ハ	21	0	0.25				○	○			複層林施業
132	3	ハ	22	0	0.22				○	○			複層林施業
132	3	ハ	23	0	0.24				○	○			複層林施業
132	3	ハ	24	0	0.10				○	○			複層林施業
132	3	ハ	25	0	0.12				○	○			複層林施業
132	3	ハ	26	0	0.10				○	○			複層林施業
132	3	ハ	27	0	0.25				○	○			複層林施業
132	3	ハ	28	0	0.38				○	○			複層林施業
132	3	ハ	29	0	0.35				○	○			複層林施業
132	3	ハ	30	0	0.41				○	○			複層林施業
132	3	ハ	31	0	0.50				○	○			複層林施業
132	3	ハ	32	0	0.42				○	○			複層林施業
132	3	ハ	33	0	0.97				○	○			複層林施業
132	4	ニ	1	0	0.14				○	○			複層林施業
132	4	ニ	2	0	0.12				○	○			複層林施業
132	4	ニ	3	0	0.09				○	○			複層林施業
132	4	ニ	4	0	0.09				○	○			複層林施業
132	4	ニ	5	0	0.08				○	○			複層林施業
132	4	ニ	6	0	0.08				○	○			複層林施業
132	4	ニ	7	0	0.08				○	○			複層林施業
132	4	ニ	8	0	0.11				○	○			複層林施業
132	4	ニ	9	0	0.11				○	○			複層林施業
132	4	ニ	10	0	0.15				○	○			複層林施業
132	4	ニ	11	0	0.12				○	○			複層林施業
132	4	ニ	12	0	0.16				○	○			複層林施業
132	4	ニ	13	0	0.15				○	○			複層林施業
132	4	ニ	14	0	0.13				○	○			複層林施業
132	4	ニ	15	0	0.14				○	○			複層林施業
132	4	ニ	16	0	0.12				○	○			複層林施業
132	4	ニ	17	0	0.18				○	○			複層林施業
132	4	ニ	18	0	0.14				○	○			複層林施業
132	4	ニ	19	0	0.16				○	○			複層林施業
132	4	ニ	20	0	0.18				○	○			複層林施業
132	4	ニ	21	0	0.19				○	○			複層林施業
132	4	ニ	22	0	0.23				○	○			複層林施業
132	4	ニ	23	0	0.09				○	○			複層林施業
132	4	ニ	24	0	0.11				○	○			複層林施業
132	4	ニ	25	0	0.09				○	○			複層林施業

林班	準林班数字	準林班	林小班	枝番	面積(ha)	植	水	山	快	保	木	木(特)	施業種
132	4	ニ	26	0	0.09				○	○			複層林施業
132	4	ニ	27	0	0.09				○	○			複層林施業
132	4	ニ	28	0	0.10				○	○			複層林施業
132	4	ニ	29	0	0.09				○	○			複層林施業
132	4	ニ	30	0	0.07				○	○			複層林施業
132	4	ニ	31	0	0.09				○	○			複層林施業
132	4	ニ	32	0	0.07				○	○			複層林施業
132	4	ニ	33	0	0.09				○	○			複層林施業
132	4	ニ	34	0	0.10				○	○			複層林施業
132	4	ニ	35	0	0.06				○	○			複層林施業
132	4	ニ	36	0	0.09				○	○			複層林施業
132	4	ニ	37	0	0.09				○	○			複層林施業
132	4	ニ	38	0	0.09				○	○			複層林施業
132	4	ニ	39	0	0.12				○	○			複層林施業
132	4	ニ	40	0	0.10				○	○			複層林施業
132	4	ニ	41	0	0.10				○	○			複層林施業
132	4	ニ	42	0	0.12				○	○			複層林施業
132	4	ニ	43	0	0.14				○	○			複層林施業
132	5	ホ	1	0	0.68				○	○			複層林施業
132	5	ホ	2	0	0.44				○	○			複層林施業
132	5	ホ	3	0	0.21				○	○			複層林施業
132	5	ホ	4	0	0.33				○	○			複層林施業
132	5	ホ	5	0	0.73				○	○			複層林施業
132	5	ホ	6	0	0.46				○	○			複層林施業
132	5	ホ	7	0	0.18				○	○			複層林施業
132	6	へ	1	0	0.22				○	○			複層林施業
132	6	へ	2	0	0.19				○	○			複層林施業
132	6	へ	3	0	0.15				○	○			複層林施業
132	6	へ	4	0	0.07				○	○			複層林施業
132	6	へ	5	0	0.04				○	○			複層林施業
132	6	へ	6	0	0.14				○	○			複層林施業
132	6	へ	7	0	0.17				○	○			複層林施業
132	6	へ	8	0	0.12				○	○			複層林施業
132	6	へ	9	0	0.24				○	○			複層林施業
132	6	へ	10	0	0.22				○	○			複層林施業
132	6	へ	11	0	0.20				○	○			複層林施業
132	6	へ	12	0	0.37			○	○	○			複層林施業
132	6	へ	13	0	0.08			○	○	○			複層林施業
132	6	へ	14	0	0.05			○	○	○			複層林施業
132	6	へ	15	0	0.05			○	○	○			複層林施業
132	6	へ	16	0	0.06			○	○	○			複層林施業
132	6	へ	17	0	0.77			○	○	○			複層林施業
132	6	へ	18	0	0.14			○	○	○			複層林施業
132	6	へ	19	0	0.12			○	○	○			複層林施業
132	6	へ	20	0	0.15			○	○	○			複層林施業
132	6	へ	21	0	0.22			○	○	○			複層林施業
132	6	へ	22	0	0.05			○	○	○			複層林施業
132	6	へ	23	0	0.08			○	○	○			複層林施業

林班	準林班数字	準林班	林小班	枝番	面積(ha)	植	水	山	快	保	木	木(特)	施業種
132	6	へ	24	0	0.41			○	○	○			複層林施業
132	6	へ	25	1	0.17			○	○	○			複層林施業
132	6	へ	25	2	0.01			○	○	○			複層林施業
132	6	へ	25	3	0.02			○	○	○			複層林施業
132	6	へ	26	0	0.41			○	○	○			複層林施業
132	7	ト	1	0	0.16			○	○	○			複層林施業
132	7	ト	2	0	0.28			○	○	○			複層林施業
132	7	ト	3	0	0.45			○	○	○			複層林施業
132	7	ト	4	0	0.39			○	○	○			複層林施業
132	7	ト	5	0	0.30			○	○	○			複層林施業
132	7	ト	6	0	0.34			○	○	○			複層林施業
132	7	ト	7	0	0.35			○	○	○			複層林施業
132	7	ト	8	0	0.31			○	○	○			複層林施業
132	7	ト	9	0	0.22			○	○	○			複層林施業
132	7	ト	10	0	0.04			○	○	○			複層林施業
132	7	ト	11	0	0.03			○	○	○			複層林施業
132	7	ト	12	0	0.07			○	○	○			複層林施業
132	7	ト	13	0	0.10	○		○	○	○			複層林施業
132	7	ト	14	0	0.18			○	○	○			複層林施業
132	7	ト	15	0	0.06			○	○	○			複層林施業
132	7	ト	16	0	0.04			○	○	○			複層林施業
132	7	ト	17	0	0.04			○	○	○			複層林施業
132	7	ト	18	0	0.04			○	○	○			複層林施業
132	7	ト	19	0	0.03			○	○	○			複層林施業
132	7	ト	20	0	0.50			○	○	○			複層林施業
132	7	ト	21	0	0.12			○	○	○			複層林施業
132	7	ト	22	0	0.16			○	○	○			複層林施業
132	7	ト	23	0	0.12			○	○	○			複層林施業
132	7	ト	24	0	0.07			○	○	○			複層林施業
132	7	ト	25	0	0.41			○	○	○			複層林施業
132	7	ト	26	1	0.26			○	○	○			複層林施業
132	7	ト	26	2	0.06	○		○	○	○			複層林施業
132	7	ト	27	0	0.14			○	○	○			複層林施業
132	7	ト	28	0	0.34			○	○	○			複層林施業
132	7	ト	29	0	0.28			○	○	○			複層林施業
132	7	ト	30	0	0.21			○	○	○			複層林施業
132	7	ト	31	0	0.39			○	○	○			複層林施業
132	7	ト	32	0	0.28			○	○	○			複層林施業
132	7	ト	33	0	0.20			○	○	○			複層林施業
132	7	ト	34	0	0.16			○	○	○			複層林施業
132	7	ト	35	0	0.10			○	○	○			複層林施業
132	7	ト	36	0	0.14			○	○	○			複層林施業
132	7	ト	37	0	0.08			○	○	○			複層林施業
132	7	ト	38	0	0.23			○	○	○			複層林施業
132	7	ト	39	0	0.09			○	○	○			複層林施業
132	7	ト	40	0	0.28			○	○	○			複層林施業
132	7	ト	41	0	0.38			○	○	○			複層林施業
132	7	ト	42	0	0.16			○	○	○			複層林施業

林班	準林班数字	準林班	林小班	枝番	面積(ha)	植	水	山	快	保	木	木(特)	施業種
132	7	ト	43	0	0.13			○	○	○			複層林施業
132	7	ト	44	0	0.15			○	○	○			複層林施業
132	7	ト	45	0	0.11			○	○	○			複層林施業
132	7	ト	46	0	0.11			○	○	○			複層林施業
132	7	ト	47	0	0.14			○	○	○			複層林施業
132	7	ト	48	0	0.35			○	○	○			複層林施業
132	7	ト	49	0	0.35			○	○	○			複層林施業
132	7	ト	50	0	0.25			○	○	○			複層林施業
132	7	ト	51	0	0.13			○	○	○			複層林施業
132	8	チ	1	0	0.31			○	○	○			複層林施業
132	8	チ	2	0	0.37			○	○	○			複層林施業
132	8	チ	3	0	0.34			○	○	○			複層林施業
132	8	チ	4	0	0.30			○	○	○			複層林施業
132	8	チ	5	0	0.31			○	○	○			複層林施業
132	8	チ	6	0	0.35			○	○	○			複層林施業
132	8	チ	7	0	0.48			○	○	○			複層林施業
132	8	チ	8	0	0.25			○	○	○			複層林施業
132	8	チ	9	0	0.18			○	○	○			複層林施業
132	8	チ	10	0	0.11			○	○	○			複層林施業
132	8	チ	11	0	0.26			○	○	○			複層林施業
132	8	チ	12	0	0.18				○	○			複層林施業
132	8	チ	13	0	0.13				○	○			複層林施業
132	8	チ	14	0	0.08				○	○			複層林施業
132	8	チ	15	0	0.25				○	○			複層林施業
132	8	チ	16	0	0.22				○	○			複層林施業
133	1	イ	1	0	0.02				○				複層林施業
133	1	イ	2	1	0.14				○				複層林施業
133	1	イ	2	2	0.04				○				複層林施業
133	1	イ	5	1	0.08				○				複層林施業
133	1	イ	5	2	0.09				○				複層林施業
133	1	イ	6	1	0.11				○				複層林施業
133	1	イ	6	2	0.12				○				複層林施業
133	1	イ	11	1	0.08				○				複層林施業
133	1	イ	11	2	0.08				○				複層林施業
133	1	イ	12	1	0.05				○				複層林施業
133	1	イ	12	2	0.09				○				複層林施業
133	1	イ	12	3	0.07				○				複層林施業
133	1	イ	13	1	0.05				○				複層林施業
133	1	イ	13	2	0.09				○				複層林施業
133	1	イ	14	1	0.07				○				複層林施業
133	1	イ	14	2	0.08				○				複層林施業
133	1	イ	19	0	0.12				○				複層林施業
133	1	イ	24	0	0.04				○				複層林施業
133	1	イ	25	0	0.11				○				複層林施業
133	1	イ	26	1	0.17				○				複層林施業
133	1	イ	26	2	0.14				○				複層林施業
133	1	イ	26	3	0.11				○				複層林施業
133	1	イ	27	0	0.19				○				複層林施業

林班	準林班数字	準林班	林小班	枝番	面積(ha)	植	水	山	快	保	木	木(特)	施業種
133	1	イ	28	0	0.18				○				複層林施業
133	1	イ	29	0	0.09				○				複層林施業
133	1	イ	30	0	0.19				○				複層林施業
133	1	イ	31	0	0.22				○				複層林施業
133	1	イ	32	0	0.27				○				複層林施業
133	1	イ	33	0	0.21				○				複層林施業
133	1	イ	34	0	0.13				○				複層林施業
133	1	イ	35	0	0.16				○				複層林施業
133	1	イ	36	0	0.23				○				複層林施業
133	1	イ	37	0	0.46				○				複層林施業
133	1	イ	38	1	0.10				○				複層林施業
133	1	イ	38	2	0.03				○				複層林施業
133	1	イ	39	0	0.01				○				複層林施業
133	1	イ	40	0	0.01				○				複層林施業
133	1	イ	41	0	0.01				○				複層林施業
133	2	ロ	1	0	0.35				○				複層林施業
133	2	ロ	2	0	1.20				○				複層林施業
133	2	ロ	3	0	0.19				○				複層林施業
133	2	ロ	4	0	0.19				○				複層林施業
133	2	ロ	5	0	0.21				○				複層林施業
133	2	ロ	6	0	0.17				○				複層林施業
133	2	ロ	7	0	0.11				○				複層林施業
133	2	ロ	8	0	0.12				○				複層林施業
133	2	ロ	9	0	0.36				○				複層林施業
133	2	ロ	10	0	0.06				○				複層林施業
133	2	ロ	11	0	0.03				○				複層林施業
133	2	ロ	12	0	0.09				○				複層林施業
133	2	ロ	13	0	0.11				○				複層林施業
133	2	ロ	14	0	0.12				○				複層林施業
133	2	ロ	15	0	0.11				○				複層林施業
133	2	ロ	16	0	0.05				○				複層林施業
133	2	ロ	17	0	0.08				○				複層林施業
133	2	ロ	18	0	0.11				○				複層林施業
133	2	ロ	19	0	0.14				○				複層林施業
133	2	ロ	20	0	0.11				○				複層林施業
133	2	ロ	21	0	0.15				○				複層林施業
133	2	ロ	22	0	0.22				○				複層林施業
133	2	ロ	23	0	0.22				○				複層林施業
133	2	ロ	24	0	0.14				○				複層林施業
133	2	ロ	25	0	0.13				○				複層林施業
133	2	ロ	26	0	0.19				○				複層林施業
133	2	ロ	27	0	0.16				○				複層林施業
133	2	ロ	28	0	0.01				○				複層林施業
133	2	ロ	29	0	0.03				○				複層林施業
133	2	ロ	30	0	0.05				○				複層林施業
133	2	ロ	31	0	0.04				○				複層林施業
133	2	ロ	32	0	0.06				○				複層林施業
133	2	ロ	33	0	0.01				○				複層林施業

林班	準林班数字	準林班	林小班	枝番	面積(ha)	植	水	山	快	保	木	木(特)	施業種
133	3	ハ	1	0	0.13				○				複層林施業
133	3	ハ	2	0	0.07				○				複層林施業
133	3	ハ	3	0	0.21				○				複層林施業
133	3	ハ	4	0	0.21				○				複層林施業
133	3	ハ	5	0	0.29				○				複層林施業
133	3	ハ	6	0	0.31				○				複層林施業
133	3	ハ	7	0	0.48				○				複層林施業
133	3	ハ	8	0	0.36				○				複層林施業
133	3	ハ	9	0	0.76				○				複層林施業
133	3	ハ	10	0	0.08				○				複層林施業
133	3	ハ	11	0	0.11				○				複層林施業
133	3	ハ	12	0	0.37				○				複層林施業
133	3	ハ	13	0	1.15				○				複層林施業
133	3	ハ	14	0	0.13				○				複層林施業
133	3	ハ	15	0	0.13				○				複層林施業
133	3	ハ	16	0	0.15				○				複層林施業
133	3	ハ	17	0	0.12				○				複層林施業
133	3	ハ	18	0	0.13				○				複層林施業
133	3	ハ	19	0	0.23				○				複層林施業
133	3	ハ	20	0	0.06				○				複層林施業
133	3	ハ	21	0	0.22				○				複層林施業
133	3	ハ	22	1	0.08				○				複層林施業
133	3	ハ	22	2	0.01				○				複層林施業
133	3	ハ	23	0	0.09				○				複層林施業
133	3	ハ	24	0	0.11				○				複層林施業
133	3	ハ	26	0	0.01				○				複層林施業
133	3	ハ	27	0	0.01				○				複層林施業
133	3	ハ	28	0	0.03				○				複層林施業
133	4	ニ	1	0	0.43				○				複層林施業
133	4	ニ	2	0	0.69				○				複層林施業
133	4	ニ	3	0	0.87				○				複層林施業
133	4	ニ	4	0	0.04				○				複層林施業
133	4	ニ	5	0	0.04				○				複層林施業
133	4	ニ	6	0	0.93				○				複層林施業
133	4	ニ	7	0	1.92				○				複層林施業
133	4	ニ	8	0	0.56			○	○				複層林施業
133	4	ニ	9	0	0.32			○	○				複層林施業
133	4	ニ	10	0	0.08			○	○				複層林施業
133	4	ニ	11	0	0.16			○	○				複層林施業
133	4	ニ	12	0	0.65			○	○				複層林施業
133	4	ニ	13	1	0.36			○	○				複層林施業
133	4	ニ	13	2	0.04			○	○				複層林施業
134	1	イ	1	0	0.01				○	○			複層林施業
134	1	イ	2	0	0.03				○	○			複層林施業
134	1	イ	3	0	0.21				○	○			複層林施業
134	1	イ	4	0	0.17				○	○			複層林施業
134	1	イ	5	0	0.17				○	○			複層林施業
134	1	イ	6	0	0.22				○	○			複層林施業

林班	準林班数字	準林班	林小班	枝番	面積(ha)	植	水	山	快	保	木	木(特)	施業種
134	1	イ	7	0	0.18				○	○			複層林施業
134	1	イ	8	0	0.27				○	○			複層林施業
134	1	イ	9	0	0.30				○	○			複層林施業
134	1	イ	10	0	0.27				○	○			複層林施業
134	1	イ	11	0	0.22				○	○			複層林施業
134	1	イ	12	0	0.22				○	○			複層林施業
134	1	イ	13	0	0.20				○	○			複層林施業
134	1	イ	14	0	0.24				○	○			複層林施業
134	1	イ	15	0	0.02				○	○			複層林施業
134	1	イ	16	0	0.02				○	○			複層林施業
134	1	イ	17	0	0.03				○	○			複層林施業
134	1	イ	18	0	0.04				○	○			複層林施業
134	1	イ	19	0	0.05				○	○			複層林施業
134	1	イ	20	0	0.73				○	○			複層林施業
134	1	イ	21	0	0.24				○	○			複層林施業
134	1	イ	22	0	0.45				○	○			複層林施業
134	1	イ	23	0	0.22				○	○			複層林施業
134	1	イ	24	0	0.42				○	○			複層林施業
134	1	イ	25	0	0.04				○	○			複層林施業
134	1	イ	26	0	0.03				○	○			複層林施業
134	1	イ	27	0	0.03				○	○			複層林施業
134	1	イ	28	0	0.06				○	○			複層林施業
134	1	イ	29	0	0.05				○	○			複層林施業
134	1	イ	30	0	0.05				○	○			複層林施業
134	1	イ	31	0	0.05				○	○			複層林施業
134	2	ロ	1	0	0.09				○	○			複層林施業
134	2	ロ	2	0	0.06				○	○			複層林施業
134	2	ロ	3	0	0.04				○	○			複層林施業
134	2	ロ	4	0	0.03				○	○			複層林施業
134	2	ロ	5	0	0.02				○	○			複層林施業
134	2	ロ	6	0	0.10				○	○			複層林施業
134	2	ロ	7	0	0.10				○	○			複層林施業
134	2	ロ	8	0	0.21				○	○			複層林施業
134	2	ロ	9	0	0.11				○	○			複層林施業
134	2	ロ	10	0	0.26				○	○			複層林施業
134	2	ロ	11	0	0.53				○	○			複層林施業
134	2	ロ	12	0	0.24				○	○			複層林施業
134	2	ロ	13	0	1.19				○	○			複層林施業
134	2	ロ	14	0	0.37				○	○			複層林施業
134	2	ロ	15	0	0.26				○	○			複層林施業
134	2	ロ	16	0	0.30				○	○			複層林施業
134	2	ロ	17	0	0.30				○	○			複層林施業
134	2	ロ	18	0	0.28				○	○			複層林施業
134	2	ロ	19	0	0.53				○	○			複層林施業
134	2	ロ	20	0	0.37				○	○			複層林施業
134	2	ロ	21	0	0.14				○	○			複層林施業
134	2	ロ	22	0	0.25				○	○			複層林施業
134	2	ロ	23	0	0.36				○	○			複層林施業

林班	準林班数字	準林班	林小班	枝番	面積(ha)	植	水	山	快	保	木	木(特)	施業種
134	2	口	24	0	0.42				○	○			複層林施業
134	2	口	25	0	0.44				○	○			複層林施業
134	2	口	26	0	0.47				○	○			複層林施業
134	2	口	27	0	0.33				○	○			複層林施業
134	2	口	28	0	0.26				○	○			複層林施業
134	2	口	29	0	0.34				○	○			複層林施業
134	3	ハ	1	0	0.12				○	○			複層林施業
134	3	ハ	2	0	0.30				○	○			複層林施業
134	3	ハ	3	0	0.13				○	○			複層林施業
134	3	ハ	4	0	0.20				○	○			複層林施業
134	3	ハ	5	0	0.33				○	○			複層林施業
134	3	ハ	6	0	0.40				○	○			複層林施業
134	3	ハ	7	0	0.31			○	○	○			複層林施業
134	3	ハ	8	0	0.29			○	○	○			複層林施業
134	3	ハ	9	0	0.11			○	○	○			複層林施業
134	3	ハ	10	0	0.65			○	○	○			複層林施業
134	3	ハ	11	0	0.07				○	○			複層林施業
134	3	ハ	12	0	0.06				○	○			複層林施業
134	3	ハ	13	0	0.06				○	○			複層林施業
134	3	ハ	14	0	0.04				○	○			複層林施業
134	3	ハ	15	0	0.24				○	○			複層林施業
134	3	ハ	16	0	0.38				○	○			複層林施業
134	3	ハ	17	0	0.64				○	○			複層林施業
134	3	ハ	18	0	0.18				○	○			複層林施業
134	3	ハ	19	0	0.12				○	○			複層林施業
134	3	ハ	20	0	0.08				○	○			複層林施業
134	3	ハ	21	0	0.15				○	○			複層林施業
134	3	ハ	22	0	0.08				○	○			複層林施業
134	3	ハ	23	0	0.19				○	○			複層林施業
134	3	ハ	24	0	0.34				○	○			複層林施業
134	3	ハ	25	0	0.15				○	○			複層林施業
134	3	ハ	26	0	0.24				○	○			複層林施業
134	3	ハ	27	0	0.23				○	○			複層林施業
134	4	ニ	1	0	0.48				○	○			複層林施業
134	4	ニ	2	0	0.33				○	○			複層林施業
134	4	ニ	3	0	0.62				○	○			複層林施業
134	4	ニ	4	0	0.98				○	○			複層林施業
134	4	ニ	5	0	0.15				○	○			複層林施業
134	4	ニ	6	0	0.17				○	○			複層林施業
134	4	ニ	7	0	0.15				○	○			複層林施業
134	4	ニ	8	0	0.14				○	○			複層林施業
134	4	ニ	9	0	0.18				○	○			複層林施業
134	4	ニ	10	0	0.07				○	○			複層林施業
134	4	ニ	11	0	0.07				○	○			複層林施業
134	4	ニ	12	0	0.16				○	○			複層林施業
134	4	ニ	13	0	0.12				○	○			複層林施業
134	4	ニ	14	0	0.63				○	○			複層林施業
134	4	ニ	15	0	0.10				○	○			複層林施業

林班	準林班数字	準林班	林小班	枝番	面積(ha)	植	水	山	快	保	木	木(特)	施業種
134	4	ニ	16	0	0.07				○	○			複層林施業
134	4	ニ	17	0	0.07				○	○			複層林施業
134	4	ニ	18	0	0.10				○	○			複層林施業
134	4	ニ	19	0	0.05				○	○			複層林施業
134	4	ニ	20	0	0.05				○	○			複層林施業
134	4	ニ	21	0	0.20				○	○			複層林施業
134	4	ニ	22	0	0.47				○	○			複層林施業
134	4	ニ	23	0	0.08				○	○			複層林施業
134	4	ニ	24	0	0.05				○	○			複層林施業
134	4	ニ	25	0	0.07				○	○			複層林施業
134	4	ニ	26	0	0.29				○	○			複層林施業
134	5	ホ	1	0	0.21				○	○			複層林施業
134	5	ホ	2	0	0.09				○	○			複層林施業
134	5	ホ	3	0	0.09				○	○			複層林施業
134	5	ホ	4	0	0.10				○	○			複層林施業
134	5	ホ	5	0	0.06				○	○			複層林施業
134	5	ホ	6	0	0.15				○	○			複層林施業
134	5	ホ	7	0	0.19				○	○			複層林施業
134	5	ホ	8	0	0.15				○	○			複層林施業
134	5	ホ	9	0	0.18				○	○			複層林施業
134	5	ホ	10	0	0.48				○	○			複層林施業
134	5	ホ	11	0	0.14				○	○			複層林施業
134	5	ホ	12	0	0.14				○	○			複層林施業
134	5	ホ	13	0	0.26				○	○			複層林施業
134	5	ホ	14	0	0.17				○	○			複層林施業
134	5	ホ	15	0	0.35				○	○			複層林施業
134	5	ホ	16	0	0.13				○	○			複層林施業
134	5	ホ	17	0	0.14				○	○			複層林施業
134	5	ホ	18	0	0.15				○	○			複層林施業
134	5	ホ	19	0	0.33				○	○			複層林施業
134	5	ホ	20	0	0.15				○	○			複層林施業
134	5	ホ	21	0	0.15				○	○			複層林施業
134	5	ホ	22	0	0.12				○	○			複層林施業
134	5	ホ	23	0	0.12				○	○			複層林施業
134	5	ホ	24	0	0.09				○	○			複層林施業
134	5	ホ	25	0	0.10				○	○			複層林施業
134	5	ホ	26	0	0.09				○	○			複層林施業
134	5	ホ	27	0	0.09				○	○			複層林施業
134	5	ホ	28	0	0.16				○	○			複層林施業
134	6	へ	1	0	0.21				○	○			複層林施業
134	6	へ	2	0	0.15				○	○			複層林施業
134	6	へ	3	0	0.07				○	○			複層林施業
134	6	へ	4	0	0.07				○	○			複層林施業
134	6	へ	5	0	0.10				○	○			複層林施業
134	6	へ	6	0	0.13				○	○			複層林施業
134	6	へ	7	0	0.64				○	○			複層林施業
134	6	へ	8	0	0.21				○	○			複層林施業
134	6	へ	9	0	0.15				○	○			複層林施業

林班	準林班数字	準林班	林小班	枝番	面積(ha)	植	水	山	快	保	木	木(特)	施業種
134	6	へ	10	0	0.18				○	○			複層林施業
134	6	へ	11	0	0.09				○	○			複層林施業
134	6	へ	12	0	0.08				○	○			複層林施業
134	6	へ	13	0	0.09				○	○			複層林施業
134	6	へ	14	0	0.07				○	○			複層林施業
134	6	へ	15	0	0.08				○	○			複層林施業
134	6	へ	16	0	0.07				○	○			複層林施業
134	6	へ	17	0	0.08				○	○			複層林施業
134	6	へ	18	0	0.06				○	○			複層林施業
134	6	へ	19	0	0.16				○	○			複層林施業
134	6	へ	20	0	0.13				○	○			複層林施業
134	6	へ	21	0	0.16				○	○			複層林施業
134	6	へ	22	0	0.07				○	○			複層林施業
134	6	へ	23	0	0.07				○	○			複層林施業
134	6	へ	24	0	0.12				○	○			複層林施業
134	6	へ	25	0	0.05				○	○			複層林施業
134	6	へ	26	0	0.04				○	○			複層林施業
134	6	へ	27	0	0.04				○	○			複層林施業
134	6	へ	28	0	0.12				○	○			複層林施業
134	6	へ	29	0	0.09				○	○			複層林施業
134	6	へ	30	0	0.11				○	○			複層林施業
134	6	へ	31	0	0.12				○	○			複層林施業
134	6	へ	32	0	0.12				○	○			複層林施業
134	6	へ	33	0	0.12				○	○			複層林施業
134	6	へ	34	0	0.02				○	○			複層林施業
134	6	へ	35	0	0.07				○	○			複層林施業
134	6	へ	36	0	0.03				○	○			複層林施業
134	6	へ	37	0	0.07				○	○			複層林施業
134	6	へ	38	0	0.03				○	○			複層林施業
134	6	へ	39	0	0.06				○	○			複層林施業
134	6	へ	40	0	0.03				○	○			複層林施業
134	6	へ	41	0	0.02				○	○			複層林施業
134	6	へ	42	0	0.02				○	○			複層林施業
134	6	へ	43	0	0.02				○	○			複層林施業
134	6	へ	44	0	0.02				○	○			複層林施業
134	7	ト	1	0	0.20				○	○			複層林施業
134	7	ト	2	0	0.61				○	○			複層林施業
134	7	ト	3	0	0.38				○	○			複層林施業
134	7	ト	4	0	0.31				○	○			複層林施業
134	7	ト	5	0	0.21				○	○			複層林施業
134	7	ト	6	0	0.19				○	○			複層林施業
134	7	ト	7	0	0.04				○	○			複層林施業
134	7	ト	8	0	0.03				○	○			複層林施業
134	7	ト	9	0	0.05				○	○			複層林施業
134	7	ト	10	0	0.48				○	○			複層林施業
134	7	ト	11	0	0.16				○	○			複層林施業
134	7	ト	12	0	0.21				○	○			複層林施業
134	7	ト	13	0	0.22				○	○			複層林施業

林班	準林班数字	準林班	林小班	枝番	面積(ha)	植	水	山	快	保	木	木(特)	施業種
134	7	ト	14	0	0.05				○	○			複層林施業
134	7	ト	15	0	0.21				○	○			複層林施業
134	7	ト	17	0	0.41				○	○			複層林施業
134	7	ト	18	0	0.14				○	○			複層林施業
134	7	ト	20	0	0.08				○	○			複層林施業
134	7	ト	21	0	0.47				○	○			複層林施業
134	7	ト	22	0	0.14				○	○			複層林施業
134	7	ト	23	0	0.14				○	○			複層林施業
134	7	ト	24	0	0.25				○	○			複層林施業
134	7	ト	25	0	0.18				○	○			複層林施業
134	7	ト	26	0	0.16				○	○			複層林施業
134	7	ト	27	0	0.17				○	○			複層林施業
134	7	ト	28	0	0.12				○	○			複層林施業
134	7	ト	29	0	0.16				○	○			複層林施業
134	7	ト	30	0	0.08				○	○			複層林施業
134	7	ト	31	0	0.06				○	○			複層林施業
134	7	ト	32	0	0.04				○	○			複層林施業
134	7	ト	33	0	0.45				○	○			複層林施業
134	7	ト	34	0	0.13				○	○			複層林施業
134	7	ト	35	0	0.10				○	○			複層林施業
134	7	ト	36	0	0.12				○	○			複層林施業
134	7	ト	37	0	0.13				○	○			複層林施業
134	7	ト	38	0	0.08				○	○			複層林施業
134	7	ト	39	0	0.04				○	○			複層林施業
134	7	ト	40	0	0.08				○	○			複層林施業
134	7	ト	41	0	0.11				○	○			複層林施業
134	7	ト	42	0	0.09				○	○			複層林施業
134	7	ト	43	0	0.09				○	○			複層林施業
134	7	ト	44	0	0.10				○	○			複層林施業
134	7	ト	45	0	0.06				○	○			複層林施業
134	7	ト	46	0	0.05				○	○			複層林施業
134	7	ト	47	0	0.06				○	○			複層林施業
134	7	ト	48	0	0.02				○	○			複層林施業
134	7	ト	49	0	0.04				○	○			複層林施業
134	7	ト	50	0	0.05				○	○			複層林施業
134	7	ト	51	0	0.03				○	○			複層林施業
134	7	ト	52	0	0.01				○	○			複層林施業
134	7	ト	53	0	0.07				○	○			複層林施業
134	7	ト	54	0	0.05				○	○			複層林施業
134	7	ト	55	0	0.05				○	○			複層林施業
134	7	ト	56	0	0.08				○	○			複層林施業
134	7	ト	57	0	0.07				○	○			複層林施業
134	7	ト	58	0	0.06				○	○			複層林施業
134	7	ト	59	0	0.05				○	○			複層林施業
134	7	ト	60	0	0.06				○	○			複層林施業
134	7	ト	61	0	0.06				○	○			複層林施業
134	7	ト	62	0	0.05				○	○			複層林施業
134	7	ト	63	0	0.07				○	○			複層林施業

林班	準林班数字	準林班	林小班	枝番	面積(ha)	植	水	山	快	保	木	木(特)	施業種
134	7	ト	64	0	0.14				○	○			複層林施業
134	7	ト	65	0	0.05				○	○			複層林施業
134	7	ト	66	0	0.06				○	○			複層林施業
134	7	ト	67	0	0.04				○	○			複層林施業
134	7	ト	68	0	0.04				○	○			複層林施業
134	7	ト	69	0	0.03				○	○			複層林施業
134	7	ト	70	0	0.02				○	○			複層林施業
134	7	ト	71	0	0.03				○	○			複層林施業
134	7	ト	72	0	0.01				○	○			複層林施業
134	7	ト	73	0	0.13				○	○			複層林施業
134	7	ト	74	0	0.01				○	○			複層林施業
134	7	ト	75	0	0.03				○	○			複層林施業
134	7	ト	76	0	0.10				○	○			複層林施業
134	7	ト	77	0	0.08				○	○			複層林施業
134	7	ト	78	0	0.05				○	○			複層林施業
134	7	ト	79	0	0.10				○	○			複層林施業
134	7	ト	80	0	0.11				○	○			複層林施業
134	7	ト	81	0	0.11				○	○			複層林施業
134	7	ト	82	0	0.13				○	○			複層林施業
134	7	ト	83	0	0.13				○	○			複層林施業
134	7	ト	84	0	0.12				○	○			複層林施業
134	7	ト	85	0	0.11				○	○			複層林施業
134	7	ト	86	0	0.10				○	○			複層林施業
134	7	ト	87	0	0.11				○	○			複層林施業
134	7	ト	88	0	0.10				○	○			複層林施業
134	7	ト	89	0	0.08				○	○			複層林施業
134	7	ト	90	0	0.07				○	○			複層林施業
134	7	ト	91	0	0.09				○	○			複層林施業
134	7	ト	92	0	0.06				○	○			複層林施業
134	7	ト	93	0	0.04				○	○			複層林施業
134	7	ト	94	0	0.02				○	○			複層林施業
134	7	ト	95	0	0.04				○	○			複層林施業
134	7	ト	96	0	0.06				○	○			複層林施業
134	7	ト	97	0	0.06				○	○			複層林施業
134	8	チ	1	0	0.04				○	○			複層林施業
134	8	チ	2	0	0.07				○	○			複層林施業
134	8	チ	3	0	0.08				○	○			複層林施業
134	8	チ	4	0	0.05				○	○			複層林施業
134	8	チ	5	0	0.04				○	○			複層林施業
134	8	チ	6	0	0.04				○	○			複層林施業
134	8	チ	7	0	0.07				○	○			複層林施業
134	8	チ	8	0	0.07				○	○			複層林施業
134	8	チ	9	0	0.07				○	○			複層林施業
134	8	チ	10	0	0.07				○	○			複層林施業
134	8	チ	11	0	0.09				○	○			複層林施業
134	8	チ	12	0	0.15				○	○			複層林施業
134	8	チ	13	0	0.14				○	○			複層林施業
134	8	チ	14	0	0.12				○	○			複層林施業

林班	準林班数字	準林班	林小班	枝番	面積(ha)	植	水	山	快	保	木	木(特)	施業種
134	8	チ	15	0	0.11				○	○			複層林施業
134	8	チ	16	0	0.11				○	○			複層林施業
134	8	チ	17	0	0.09				○	○			複層林施業
134	8	チ	18	0	0.08				○	○			複層林施業
134	8	チ	19	0	0.13				○	○			複層林施業
134	8	チ	20	0	0.09				○	○			複層林施業
134	8	チ	21	0	0.08				○	○			複層林施業
134	8	チ	22	0	0.08				○	○			複層林施業
134	8	チ	23	0	0.07				○	○			複層林施業
134	8	チ	24	0	0.14				○	○			複層林施業
134	8	チ	25	0	0.28				○	○			複層林施業
134	8	チ	26	0	0.10				○	○			複層林施業
134	8	チ	27	0	0.22				○	○			複層林施業
134	8	チ	28	0	0.13				○	○			複層林施業
134	8	チ	29	0	0.19				○	○			複層林施業
134	8	チ	30	0	0.51				○	○			複層林施業
134	8	チ	31	0	0.27				○	○			複層林施業
134	8	チ	32	0	0.25				○	○			複層林施業
134	8	チ	33	0	0.18				○	○			複層林施業
134	8	チ	34	0	0.16				○	○			複層林施業
134	8	チ	35	0	0.91				○	○			複層林施業
134	8	チ	36	0	0.04				○	○			複層林施業
134	8	チ	37	0	0.04				○	○			複層林施業
134	8	チ	38	0	0.14				○	○			複層林施業
134	8	チ	39	0	0.09				○	○			複層林施業
134	8	チ	40	0	0.06				○	○			複層林施業
134	8	チ	41	0	0.05				○	○			複層林施業
134	8	チ	43	0	0.03				○	○			複層林施業
134	8	チ	44	0	0.07				○	○			複層林施業
134	8	チ	45	0	0.06				○	○			複層林施業
134	8	チ	46	0	0.06				○	○			複層林施業
134	8	チ	47	0	0.05				○	○			複層林施業
134	8	チ	48	0	0.04				○	○			複層林施業
134	8	チ	49	0	0.03				○	○			複層林施業
134	8	チ	50	0	0.03				○	○			複層林施業
134	8	チ	51	0	0.02				○	○			複層林施業
134	8	チ	52	0	0.02				○	○			複層林施業
134	8	チ	53	0	0.04				○	○			複層林施業
134	8	チ	54	0	0.04				○	○			複層林施業
134	8	チ	55	0	0.01				○	○			複層林施業
134	8	チ	56	0	0.01				○	○			複層林施業
134	8	チ	57	0	0.20				○	○			複層林施業
134	8	チ	58	0	0.09				○	○			複層林施業
134	8	チ	59	0	0.16				○	○			複層林施業
134	8	チ	60	0	0.04				○	○			複層林施業
134	8	チ	61	0	0.03				○	○			複層林施業
134	8	チ	62	0	0.05				○	○			複層林施業
134	8	チ	65	0	0.04				○	○			複層林施業

林班	準林班数字	準林班	林小班	枝番	面積(ha)	植	水	山	快	保	木	木(特)	施業種
134	8	チ	66	0	0.08				○	○			複層林施業
134	8	チ	67	0	0.03				○	○			複層林施業
134	8	チ	68	0	0.02				○	○			複層林施業
134	8	チ	69	0	0.01				○	○			複層林施業
134	8	チ	77	0	0.01				○	○			複層林施業
134	8	チ	78	0	0.05	○			○	○			複層林施業
134	8	チ	80	0	0.15				○	○			複層林施業
134	8	チ	81	0	0.07				○	○			複層林施業
134	8	チ	82	0	0.10				○	○			複層林施業
134	8	チ	83	0	0.10				○	○			複層林施業
134	8	チ	84	0	0.18				○	○			複層林施業
134	8	チ	85	0	0.18				○	○			複層林施業
134	8	チ	86	0	0.63				○	○			複層林施業
135	1	イ	1	0	0.23		○		○	○			伐期の延長
135	1	イ	2	0	0.06		○		○	○			伐期の延長
135	1	イ	5	0	0.06		○		○	○			伐期の延長
135	1	イ	6	0	0.07		○		○	○			伐期の延長
135	1	イ	7	0	0.01		○		○	○			伐期の延長
135	1	イ	8	0	0.01		○		○	○			伐期の延長
135	1	イ	9	0	0.06		○		○	○			伐期の延長
135	1	イ	12	0	0.23		○		○	○			伐期の延長
135	1	イ	13	0	0.22		○		○	○			伐期の延長
135	1	イ	14	0	0.23		○		○	○			伐期の延長
135	1	イ	15	0	0.27		○		○	○			伐期の延長
135	1	イ	16	0	0.08		○		○	○			伐期の延長
135	1	イ	17	0	0.08		○		○	○			伐期の延長
135	1	イ	18	0	0.26		○		○	○			伐期の延長
135	1	イ	19	0	0.20		○		○	○			伐期の延長
135	1	イ	20	0	0.11		○		○	○			伐期の延長
135	1	イ	21	0	1.57		○		○	○			伐期の延長
135	1	イ	22	0	0.84		○		○	○			伐期の延長
135	1	イ	23	0	0.34		○		○	○			伐期の延長
135	1	イ	24	0	0.39		○		○	○			伐期の延長
135	1	イ	25	0	0.35		○		○	○			伐期の延長
135	1	イ	26	0	0.09		○		○	○			伐期の延長
135	2	ロ	1	0	0.21		○		○	○			伐期の延長
135	2	ロ	2	0	0.07		○		○	○			伐期の延長
135	2	ロ	3	0	0.05		○		○	○			伐期の延長
135	2	ロ	4	0	0.04		○		○	○			伐期の延長
135	2	ロ	5	0	0.04		○		○	○			伐期の延長
135	2	ロ	6	1	0.12		○		○	○			伐期の延長
135	2	ロ	6	2	0.12		○		○	○			伐期の延長
135	2	ロ	7	1	0.17		○		○	○			伐期の延長
135	2	ロ	7	2	0.13		○		○	○			伐期の延長
135	2	ロ	8	0	0.28		○	○	○	○			伐期の延長
135	2	ロ	9	0	0.18		○		○	○			伐期の延長
135	2	ロ	10	0	0.07		○		○	○			伐期の延長
135	2	ロ	11	0	0.07		○		○	○			伐期の延長

林班	準林班数字	準林班	林小班	枝番	面積(ha)	植	水	山	快	保	木	木(特)	施業種
135	2	口	12	0	0.25		○		○	○			伐期の延長
135	2	口	13	0	0.19		○		○	○			伐期の延長
135	2	口	14	0	0.09		○		○	○			伐期の延長
135	2	口	15	0	0.28		○		○	○			伐期の延長
135	2	口	16	0	0.19		○		○	○			伐期の延長
135	2	口	17	0	0.36		○		○	○			伐期の延長
135	2	口	18	0	0.04		○		○	○			伐期の延長
135	2	口	19	0	0.04		○		○	○			伐期の延長
135	2	口	21	1	0.11		○		○	○			伐期の延長
135	2	口	21	2	0.06		○		○	○			伐期の延長
135	2	口	22	1	0.08		○		○	○			伐期の延長
135	2	口	22	2	0.06		○		○	○			伐期の延長
135	2	口	23	1	0.05		○		○	○			伐期の延長
135	2	口	23	2	0.02		○		○	○			伐期の延長
135	2	口	24	1	0.04		○		○	○			伐期の延長
135	2	口	24	2	0.04		○		○	○			伐期の延長
135	2	口	25	1	0.05		○		○	○			伐期の延長
135	2	口	25	2	0.07		○		○	○			伐期の延長
135	2	口	26	1	0.93		○		○	○			伐期の延長
135	2	口	26	2	0.37		○		○	○			伐期の延長
135	2	口	27	0	0.17		○		○	○			伐期の延長
135	2	口	28	0	0.34		○		○	○			伐期の延長
135	2	口	29	0	0.44		○		○	○			伐期の延長
135	2	口	30	0	0.47		○		○	○			伐期の延長
135	2	口	31	0	0.19		○		○	○			伐期の延長
135	2	口	32	0	0.44		○		○	○			伐期の延長
135	2	口	33	0	0.35		○		○	○			伐期の延長
135	2	口	34	0	0.24		○	○	○	○			伐期の延長
135	3	ハ	1	0	0.04		○		○	○			伐期の延長
135	3	ハ	2	0	0.07		○		○	○			伐期の延長
135	3	ハ	3	0	0.19		○		○	○			伐期の延長
135	3	ハ	4	0	0.27		○		○	○			伐期の延長
135	3	ハ	5	0	0.34		○		○	○			伐期の延長
135	3	ハ	6	0	0.13		○		○	○			伐期の延長
135	3	ハ	7	0	0.25		○		○	○			伐期の延長
135	3	ハ	8	0	0.16		○		○	○			伐期の延長
135	3	ハ	9	0	0.12		○		○	○			伐期の延長
135	3	ハ	10	0	0.18		○		○	○			伐期の延長
135	3	ハ	11	1	0.27		○		○	○			伐期の延長
135	3	ハ	11	2	0.80		○		○	○			伐期の延長
135	3	ハ	13	0	0.31		○		○	○			伐期の延長
135	3	ハ	14	0	0.46		○		○	○			伐期の延長
135	3	ハ	15	0	0.17		○		○	○			伐期の延長
135	3	ハ	16	0	0.18		○		○	○			伐期の延長
135	3	ハ	17	0	0.27		○		○	○			伐期の延長
135	3	ハ	18	0	0.22		○		○	○			伐期の延長
135	3	ハ	19	0	0.25		○		○	○			伐期の延長
135	3	ハ	20	0	0.21		○		○	○			伐期の延長

林班	準林班数字	準林班	林小班	枝番	面積(ha)	植	水	山	快	保	木	木(特)	施業種
135	3	ハ	21	0	0.14		○		○	○			伐期の延長
135	3	ハ	22	0	0.26		○		○	○			伐期の延長
135	3	ハ	23	0	0.24		○		○	○			伐期の延長
135	3	ハ	24	0	0.15		○		○	○			伐期の延長
135	3	ハ	25	0	0.24		○		○	○			伐期の延長
135	3	ハ	26	0	0.43		○		○	○			伐期の延長
135	3	ハ	27	0	0.21		○		○	○			伐期の延長
135	3	ハ	28	0	0.18		○		○	○			伐期の延長
135	3	ハ	29	0	0.31		○		○	○			伐期の延長
135	3	ハ	30	0	0.27		○		○	○			伐期の延長
135	3	ハ	31	0	0.62		○		○	○			伐期の延長
135	3	ハ	32	0	0.24		○		○	○			伐期の延長
135	3	ハ	33	0	0.14		○		○	○			伐期の延長
135	3	ハ	34	0	0.16		○		○	○			伐期の延長
135	3	ハ	35	0	0.14		○		○	○			伐期の延長
135	3	ハ	36	0	0.20		○		○	○			伐期の延長
135	3	ハ	37	0	0.11		○		○	○			伐期の延長
135	3	ハ	38	0	0.08		○		○	○			伐期の延長
135	3	ハ	39	0	0.77		○		○	○			伐期の延長
135	4	ニ	1	0	0.16		○		○	○			伐期の延長
135	4	ニ	2	0	0.19		○		○	○			伐期の延長
135	4	ニ	3	0	0.15		○		○	○			伐期の延長
135	4	ニ	6	0	0.31		○		○	○			伐期の延長
135	4	ニ	7	0	0.76		○		○	○			伐期の延長
135	4	ニ	8	0	0.63		○		○	○			伐期の延長
135	4	ニ	9	1	0.81		○		○	○			伐期の延長
135	4	ニ	9	2	0.03		○	○	○	○			伐期の延長
135	4	ニ	10	1	0.50		○		○	○			伐期の延長
135	4	ニ	10	2	0.03		○	○	○	○			伐期の延長
135	4	ニ	11	0	0.50		○		○	○			伐期の延長
135	4	ニ	12	0	0.36		○		○	○			伐期の延長
135	4	ニ	13	0	0.45		○		○	○			伐期の延長
135	4	ニ	14	0	0.40		○		○	○			伐期の延長
135	4	ニ	15	1	0.43		○		○	○			伐期の延長
135	4	ニ	15	2	0.03		○	○	○	○			伐期の延長
135	4	ニ	16	0	0.11		○		○	○			伐期の延長
135	5	ホ	1	0	0.24		○		○	○			伐期の延長
135	5	ホ	2	0	0.22		○		○	○			伐期の延長
135	5	ホ	3	0	0.18		○		○	○			伐期の延長
135	5	ホ	4	0	0.09		○		○	○			伐期の延長
135	5	ホ	5	0	0.07		○		○	○			伐期の延長
135	5	ホ	6	0	0.19		○		○	○			伐期の延長
135	5	ホ	7	0	0.66		○		○	○			伐期の延長
135	5	ホ	8	0	0.24		○		○	○			伐期の延長
135	5	ホ	9	0	0.06		○		○	○			伐期の延長
135	5	ホ	10	0	0.14		○		○	○			伐期の延長
135	5	ホ	11	0	0.13		○		○	○			伐期の延長
135	5	ホ	12	0	0.06		○		○	○			伐期の延長

林班	準林班数字	準林班	林小班	枝番	面積(ha)	植	水	山	快	保	木	木(特)	施業種
135	5	ホ	13	0	0.08		○		○	○			伐期の延長
135	5	ホ	14	0	0.19		○		○	○			伐期の延長
135	5	ホ	15	0	0.20		○		○	○			伐期の延長
135	5	ホ	16	0	0.07		○		○	○			伐期の延長
135	5	ホ	17	0	0.07		○		○	○			伐期の延長
135	5	ホ	18	0	0.21		○		○	○			伐期の延長
135	5	ホ	19	0	1.86		○		○	○			伐期の延長
135	5	ホ	20	0	0.94		○		○	○			伐期の延長
135	5	ホ	21	0	0.12		○		○	○			伐期の延長
135	5	ホ	22	0	0.07		○		○	○			伐期の延長
135	5	ホ	23	0	0.07		○		○	○			伐期の延長
135	5	ホ	24	0	0.17		○		○	○			伐期の延長
135	5	ホ	25	0	0.17		○		○	○			伐期の延長
135	5	ホ	26	0	0.04		○		○	○			伐期の延長
135	5	ホ	27	0	0.43		○		○	○			伐期の延長
135	5	ホ	28	0	0.21		○		○	○			伐期の延長
136	1	イ	1	0	0.75				○	○			複層林施業
136	1	イ	2	0	0.25				○	○			複層林施業
136	1	イ	3	0	1.03				○	○			複層林施業
136	1	イ	4	0	0.09				○	○			複層林施業
136	1	イ	5	0	1.47				○	○			複層林施業
136	1	イ	6	0	0.41				○	○			複層林施業
136	1	イ	7	0	0.93				○	○			複層林施業
136	1	イ	8	0	0.60				○	○			複層林施業
136	1	イ	9	1	1.02				○	○			複層林施業
136	1	イ	9	2	0.06				○	○			複層林施業
136	1	イ	10	1	0.58				○	○			複層林施業
136	1	イ	10	2	0.06				○	○			複層林施業
136	1	イ	11	0	4.44				○	○			複層林施業
136	1	イ	12	1	6.04				○	○			複層林施業
136	1	イ	12	2	0.09				○	○			複層林施業
136	1	イ	13	0	0.43				○	○			複層林施業
137	1	イ	1	1	3.55				○	○			複層林施業
137	1	イ	1	2	0.15				○	○			複層林施業
137	1	イ	1	3	0.32				○	○			複層林施業
137	2	ロ	1	0	4.31	○			○	○			複層林施業
137	2	ロ	2	0	0.80	○			○	○			複層林施業
137	2	ロ	3	0	0.47	○			○	○			複層林施業
137	3	ハ	1	1	4.21				○	○			複層林施業
137	3	ハ	1	2	0.68	○			○	○			複層林施業
137	4	ニ	3	0	0.02			○	○				複層林施業
137	4	ニ	4	0	0.02			○	○				複層林施業
137	4	ニ	5	0	0.07			○	○				複層林施業
137	5	ホ	1	0	0.04			○	○				複層林施業
137	5	ホ	2	0	0.02			○	○				複層林施業
137	6	ヘ	2	0	0.15			○	○	○			複層林施業
137	7	ト	2	0	0.04			○	○	○			複層林施業
137	8	チ	1	1	4.48			○	○	○			複層林施業

林班	準林班数字	準林班	林小班	枝番	面積(ha)	植	水	山	快	保	木	木(特)	施業種
137	8	チ	1	2	2.94			○	○	○			複層林施業
137	8	チ	1	3	0.08	○		○	○	○			複層林施業
137	8	チ	1	4	0.11	○		○	○	○			複層林施業
137	8	チ	1	5	0.09	○		○	○	○			複層林施業
137	8	チ	1	6	0.12	○		○	○	○			複層林施業
137	8	チ	3	0	0.03			○	○	○			複層林施業
137	8	チ	4	0	0.05			○	○	○			複層林施業
137	8	チ	5	0	0.03			○	○	○			複層林施業
137	9	リ	1	0	0.06				○	○			複層林施業
137	9	リ	2	0	0.18				○	○			複層林施業
137	9	リ	3	0	0.04				○	○			複層林施業
137	9	リ	4	0	1.11				○	○			複層林施業
137	9	リ	5	0	0.11			○	○	○			複層林施業
137	9	リ	6	0	0.07				○	○			複層林施業
137	9	リ	7	0	1.22			○	○	○			複層林施業
137	9	リ	8	0	0.43			○	○	○			複層林施業
137	9	リ	9	0	1.50			○	○	○			複層林施業
137	9	リ	10	0	0.59			○	○	○			複層林施業
137	9	リ	11	0	0.04			○	○	○			複層林施業
137	9	リ	12	0	0.07			○	○	○			複層林施業
137	10	ヌ	1	0	0.69			○	○	○			複層林施業
137	10	ヌ	2	0	0.75			○	○	○			複層林施業
137	10	ヌ	3	0	0.67			○	○	○			複層林施業
137	10	ヌ	4	0	0.03			○	○	○			複層林施業
137	10	ヌ	5	0	0.01			○	○	○			複層林施業
137	10	ヌ	6	0	0.01			○	○	○			複層林施業
137	10	ヌ	7	0	0.01			○	○	○			複層林施業
137	10	ヌ	8	0	0.02				○	○			複層林施業
137	10	ヌ	9	0	0.57			○	○	○			複層林施業
137	10	ヌ	10	0	0.03			○	○	○			複層林施業
137	10	ヌ	11	0	1.18			○	○	○			複層林施業
137	10	ヌ	12	0	0.03				○	○			複層林施業
138	1	イ	1	0	0.07				○	○			複層林施業
138	1	イ	2	0	0.17				○	○			複層林施業
138	1	イ	3	0	0.20				○	○			複層林施業
138	1	イ	4	0	0.26				○	○			複層林施業
138	1	イ	5	0	0.09				○	○			複層林施業
138	1	イ	6	0	0.10			○	○	○			複層林施業
138	1	イ	7	0	0.11				○	○			複層林施業
138	1	イ	8	0	0.12				○	○			複層林施業
138	1	イ	9	0	0.54				○	○			複層林施業
138	1	イ	10	0	0.11				○	○			複層林施業
138	1	イ	11	0	0.06				○	○			複層林施業
138	2	ロ	1	0	0.12				○	○			複層林施業
138	2	ロ	2	0	0.12				○	○			複層林施業
138	2	ロ	3	0	0.26			○	○	○			複層林施業
138	2	ロ	4	0	0.21			○	○	○			複層林施業
138	2	ロ	5	0	0.14				○	○			複層林施業

林班	準林班数字	準林班	林小班	枝番	面積(ha)	植	水	山	快	保	木	木(特)	施業種
138	2	口	6	0	0.17			○	○	○			複層林施業
138	2	口	7	0	0.15				○	○			複層林施業
138	2	口	8	0	0.15			○	○	○			複層林施業
138	2	口	9	0	0.07			○	○	○			複層林施業
138	2	口	10	0	1.29			○	○	○			複層林施業
138	2	口	11	0	0.16			○	○	○			複層林施業
138	2	口	12	0	0.15			○	○	○			複層林施業
138	2	口	13	0	0.34			○	○	○			複層林施業
138	2	口	14	0	0.11			○	○	○			複層林施業
138	2	口	15	0	0.08			○	○	○			複層林施業
138	2	口	16	0	0.09			○	○	○			複層林施業
138	2	口	17	0	0.16			○	○	○			複層林施業
138	2	口	18	0	0.21				○	○			複層林施業
138	2	口	19	0	0.11			○	○	○			複層林施業
138	2	口	20	0	0.10			○	○	○			複層林施業
138	2	口	21	0	0.08			○	○	○			複層林施業
138	2	口	22	0	0.09			○	○	○			複層林施業
138	3	ハ	1	0	0.15			○	○	○			複層林施業
138	3	ハ	2	0	0.13			○	○	○			複層林施業
138	3	ハ	3	0	0.12			○	○	○			複層林施業
138	3	ハ	4	0	0.11			○	○	○			複層林施業
138	3	ハ	5	1	0.05			○	○	○			複層林施業
138	3	ハ	5	2	0.03			○	○	○			複層林施業
138	3	ハ	5	3	0.06			○	○	○			複層林施業
138	3	ハ	6	1	0.05			○	○	○			複層林施業
138	3	ハ	6	2	0.27			○	○	○			複層林施業
138	3	ハ	7	1	0.03			○	○	○			複層林施業
138	3	ハ	7	2	0.04			○	○	○			複層林施業
138	3	ハ	8	1	0.01			○	○	○			複層林施業
138	3	ハ	8	2	0.04			○	○	○			複層林施業
138	3	ハ	9	0	0.09			○	○	○			複層林施業
138	3	ハ	10	0	0.09			○	○	○			複層林施業
138	3	ハ	11	0	0.10			○	○	○			複層林施業
138	3	ハ	12	0	0.11			○	○	○			複層林施業
138	3	ハ	13	0	0.09			○	○	○			複層林施業
138	3	ハ	14	0	0.12			○	○	○			複層林施業
138	3	ハ	15	0	0.12			○	○	○			複層林施業
138	3	ハ	16	0	0.11			○	○	○			複層林施業
138	3	ハ	17	0	0.11			○	○	○			複層林施業
138	3	ハ	18	0	0.10			○	○	○			複層林施業
138	3	ハ	19	0	0.10			○	○	○			複層林施業
138	3	ハ	20	0	0.09			○	○	○			複層林施業
138	3	ハ	21	0	0.12			○	○	○			複層林施業
138	3	ハ	22	0	0.11			○	○	○			複層林施業
138	3	ハ	23	0	0.12			○	○	○			複層林施業
138	3	ハ	24	0	0.09			○	○	○			複層林施業
138	3	ハ	25	0	0.12			○	○	○			複層林施業
138	3	ハ	26	0	0.11			○	○	○			複層林施業

林班	準林班数字	準林班	林小班	枝番	面積(ha)	植	水	山	快	保	木	木(特)	施業種
138	3	ハ	27	0	0.14			○	○	○			複層林施業
138	3	ハ	28	0	0.06			○	○	○			複層林施業
138	3	ハ	29	0	0.05			○	○	○			複層林施業
138	3	ハ	30	0	0.08			○	○	○			複層林施業
138	3	ハ	31	0	0.08			○	○	○			複層林施業
138	3	ハ	32	0	0.07			○	○	○			複層林施業
138	3	ハ	33	0	0.08			○	○	○			複層林施業
138	3	ハ	34	0	0.08			○	○	○			複層林施業
138	3	ハ	35	0	0.08			○	○	○			複層林施業
138	3	ハ	36	0	0.08			○	○	○			複層林施業
138	3	ハ	37	0	0.13			○	○	○			複層林施業
138	3	ハ	38	0	0.07			○	○	○			複層林施業
138	3	ハ	39	0	0.05			○	○	○			複層林施業
138	3	ハ	40	0	0.04			○	○	○			複層林施業
138	3	ハ	41	0	0.05			○	○	○			複層林施業
138	3	ハ	42	1	0.05			○	○	○			複層林施業
138	3	ハ	42	2	0.10			○	○	○			複層林施業
138	3	ハ	43	0	0.33			○	○	○			複層林施業
138	3	ハ	44	0	0.09			○	○	○			複層林施業
138	3	ハ	45	1	0.02			○	○	○			複層林施業
138	3	ハ	45	2	0.04			○	○	○			複層林施業
138	3	ハ	45	3	0.01			○	○	○			複層林施業
138	3	ハ	46	0	0.21			○	○	○			複層林施業
138	3	ハ	47	0	0.26			○	○	○			複層林施業
138	3	ハ	48	1	0.02			○	○	○			複層林施業
138	3	ハ	48	2	0.22			○	○	○			複層林施業
138	3	ハ	49	0	0.14			○	○	○			複層林施業
138	3	ハ	50	0	0.19				○	○			複層林施業
138	3	ハ	51	0	0.06				○	○			複層林施業
138	3	ハ	52	0	0.04			○	○	○			複層林施業
138	3	ハ	53	0	0.06			○	○	○			複層林施業
138	3	ハ	54	1	0.04			○	○	○			複層林施業
138	3	ハ	54	2	0.04			○	○	○			複層林施業
138	3	ハ	55	1	0.05			○	○	○			複層林施業
138	3	ハ	55	2	0.05			○	○	○			複層林施業
138	3	ハ	56	1	0.04			○	○	○			複層林施業
138	3	ハ	56	2	0.33			○	○	○			複層林施業
138	3	ハ	57	1	0.04			○	○	○			複層林施業
138	3	ハ	57	2	0.29			○	○	○			複層林施業
138	3	ハ	58	1	0.03			○	○	○			複層林施業
138	3	ハ	58	2	0.03			○	○	○			複層林施業
138	3	ハ	59	1	0.04			○	○	○			複層林施業
138	3	ハ	59	2	0.03			○	○	○			複層林施業
138	3	ハ	60	1	0.03			○	○	○			複層林施業
138	3	ハ	60	2	0.04			○	○	○			複層林施業
138	3	ハ	60	3	0.34			○	○	○			複層林施業
138	3	ハ	61	0	0.03			○	○	○			複層林施業
138	3	ハ	62	0	0.36			○	○	○			複層林施業

林班	準林班数字	準林班	林小班	枝番	面積(ha)	植	水	山	快	保	木	木(特)	施業種
138	3	ハ	63	0	0.41			○	○	○			複層林施業
138	3	ハ	64	0	0.72			○	○	○			複層林施業
138	3	ハ	65	0	0.13			○	○	○			複層林施業
138	3	ハ	66	0	0.05			○	○	○			複層林施業
138	3	ハ	67	0	0.05			○	○	○			複層林施業
138	3	ハ	68	0	0.26			○	○	○			複層林施業
138	3	ハ	69	0	0.68			○	○	○			複層林施業
138	4	ニ	1	0	0.09				○	○			複層林施業
138	4	ニ	2	0	0.15			○	○	○			複層林施業
138	4	ニ	3	0	0.15			○	○	○			複層林施業
138	4	ニ	4	0	0.17			○	○	○			複層林施業
138	4	ニ	5	0	0.28			○	○	○			複層林施業
138	4	ニ	6	0	0.22			○	○	○			複層林施業
138	4	ニ	7	0	0.05			○	○	○			複層林施業
138	4	ニ	8	0	0.04			○	○	○			複層林施業
138	4	ニ	9	0	0.04			○	○	○			複層林施業
138	4	ニ	10	0	0.04			○	○	○			複層林施業
138	4	ニ	11	0	0.05			○	○	○			複層林施業
138	4	ニ	12	0	0.07			○	○	○			複層林施業
138	4	ニ	13	0	0.08			○	○	○			複層林施業
138	4	ニ	14	0	0.43				○	○			複層林施業
138	4	ニ	15	0	0.29			○	○	○			複層林施業
138	4	ニ	16	0	0.28			○	○	○			複層林施業
138	4	ニ	17	0	0.20			○	○	○			複層林施業
138	4	ニ	18	0	0.40				○	○			複層林施業
138	4	ニ	19	0	0.41				○	○			複層林施業
138	4	ニ	20	0	0.08			○	○	○			複層林施業
138	4	ニ	21	0	0.06			○	○	○			複層林施業
138	4	ニ	22	0	0.02			○	○	○			複層林施業
138	4	ニ	23	0	0.03			○	○	○			複層林施業
138	4	ニ	24	0	0.05			○	○	○			複層林施業
138	4	ニ	25	0	0.04			○	○	○			複層林施業
138	4	ニ	26	0	0.04			○	○	○			複層林施業
138	4	ニ	27	0	0.09			○	○	○			複層林施業
138	4	ニ	28	0	0.09			○	○	○			複層林施業
138	4	ニ	29	0	0.07			○	○	○			複層林施業
138	4	ニ	30	0	0.37			○	○	○			複層林施業
138	4	ニ	31	0	0.51			○	○	○			複層林施業
138	4	ニ	32	0	0.43			○	○	○			複層林施業
138	4	ニ	33	0	0.39			○	○	○			複層林施業
138	4	ニ	34	0	0.29			○	○	○			複層林施業
138	4	ニ	35	0	0.12			○	○	○			複層林施業
138	4	ニ	36	0	0.07			○	○	○			複層林施業
138	4	ニ	37	0	0.10			○	○	○			複層林施業
138	4	ニ	38	0	0.07			○	○	○			複層林施業
138	5	ホ	1	0	0.03			○	○	○			複層林施業
138	5	ホ	2	0	0.02			○	○	○			複層林施業
138	5	ホ	3	0	0.04				○	○			複層林施業

林班	準林班数字	準林班	林小班	枝番	面積(ha)	植	水	山	快	保	木	木(特)	施業種
138	5	ホ	4	0	0.16			○	○	○			複層林施業
138	5	ホ	5	0	0.15			○	○	○			複層林施業
138	5	ホ	6	0	0.09			○	○	○			複層林施業
138	5	ホ	7	0	0.53			○	○	○			複層林施業
138	5	ホ	8	0	0.57			○	○	○			複層林施業
138	5	ホ	9	0	0.16			○	○	○			複層林施業
138	5	ホ	10	0	0.51			○	○	○			複層林施業
138	5	ホ	11	0	0.48			○	○	○			複層林施業
138	5	ホ	12	0	0.38			○	○	○			複層林施業
138	5	ホ	13	0	0.20			○	○	○			複層林施業
138	5	ホ	14	0	0.29			○	○	○			複層林施業
138	5	ホ	15	0	0.39			○	○	○			複層林施業
138	5	ホ	16	0	0.41			○	○	○			複層林施業
138	5	ホ	17	0	0.41			○	○	○			複層林施業
138	5	ホ	18	1	0.03				○	○			複層林施業
138	5	ホ	18	2	0.04				○	○			複層林施業
138	5	ホ	18	3	0.04				○	○			複層林施業
138	5	ホ	19	0	0.07			○	○	○			複層林施業
138	5	ホ	20	0	0.07				○	○			複層林施業
138	5	ホ	21	0	0.14			○	○	○			複層林施業
138	5	ホ	22	0	0.12			○	○	○			複層林施業
138	5	ホ	23	0	0.10			○	○	○			複層林施業
138	5	ホ	24	0	0.03				○	○			複層林施業
138	5	ホ	25	1	0.02				○	○			複層林施業
138	5	ホ	25	2	0.10				○	○			複層林施業
138	5	ホ	26	0	0.07			○	○	○			複層林施業
138	5	ホ	27	0	0.09				○	○			複層林施業
138	5	ホ	28	0	0.05			○	○	○			複層林施業
138	5	ホ	29	0	0.07			○	○	○			複層林施業
138	5	ホ	30	0	0.08			○	○	○			複層林施業
138	5	ホ	31	0	0.09			○	○	○			複層林施業
138	5	ホ	32	0	0.08			○	○	○			複層林施業
138	6	へ	1	1	0.02			○	○	○			複層林施業
138	6	へ	1	2	0.09			○	○	○			複層林施業
138	6	へ	1	3	1.61			○	○	○			複層林施業
138	6	へ	2	0	0.14			○	○	○			複層林施業
138	6	へ	3	0	0.15			○	○	○			複層林施業
138	6	へ	4	0	0.19			○	○	○			複層林施業
138	6	へ	5	1	0.03				○	○			複層林施業
138	6	へ	5	2	0.25			○	○	○			複層林施業
138	6	へ	6	0	0.27			○	○	○			複層林施業
138	6	へ	7	0	0.18			○	○	○			複層林施業
138	6	へ	8	0	0.24			○	○	○			複層林施業
138	6	へ	9	0	0.27			○	○	○			複層林施業
138	6	へ	10	0	1.09			○	○	○			複層林施業
138	7	ト	1	0	0.12			○	○	○			複層林施業
138	7	ト	2	0	0.20			○	○	○			複層林施業
138	7	ト	3	0	0.22			○	○	○			複層林施業

林班	準林班数字	準林班	林小班	枝番	面積(ha)	植	水	山	快	保	木	木(特)	施業種
138	7	ト	4	0	0.20			○	○	○			複層林施業
138	7	ト	5	0	0.18			○	○	○			複層林施業
138	7	ト	6	0	0.19			○	○	○			複層林施業
138	7	ト	7	0	0.31			○	○	○			複層林施業
138	7	ト	8	0	0.28			○	○	○			複層林施業
138	7	ト	9	0	0.21			○	○	○			複層林施業
138	7	ト	10	0	0.30			○	○	○			複層林施業
138	7	ト	11	0	0.25			○	○	○			複層林施業
138	7	ト	12	0	0.19			○	○	○			複層林施業
138	7	ト	13	0	0.20			○	○	○			複層林施業
138	7	ト	14	0	0.22			○	○	○			複層林施業
138	7	ト	15	0	0.22			○	○	○			複層林施業
138	7	ト	16	0	0.19			○	○	○			複層林施業
138	7	ト	17	0	0.25			○	○	○			複層林施業
138	7	ト	18	0	0.19			○	○	○			複層林施業
138	7	ト	19	0	0.21				○	○			複層林施業
138	7	ト	20	0	0.16				○	○			複層林施業
138	7	ト	21	0	0.40			○	○	○			複層林施業
138	8	チ	1	0	0.07			○	○	○			複層林施業
138	8	チ	2	1	0.05			○	○	○			複層林施業
138	8	チ	2	2	0.01			○	○	○			複層林施業
138	8	チ	3	1	0.08			○	○	○			複層林施業
138	8	チ	3	2	0.02			○	○	○			複層林施業
138	8	チ	4	0	0.10			○	○	○			複層林施業
138	8	チ	5	0	0.10			○	○	○			複層林施業
138	8	チ	6	0	0.20			○	○	○			複層林施業
138	8	チ	7	0	0.16			○	○	○			複層林施業
138	8	チ	8	0	0.10			○	○	○			複層林施業
138	8	チ	9	0	0.12			○	○	○			複層林施業
138	8	チ	10	0	0.10			○	○	○			複層林施業
138	8	チ	11	1	0.11			○	○	○			複層林施業
138	8	チ	11	2	0.02			○	○	○			複層林施業
138	8	チ	11	3	0.02				○	○			複層林施業
138	8	チ	12	1	0.15			○	○	○			複層林施業
138	8	チ	12	2	0.02			○	○	○			複層林施業
138	8	チ	12	3	0.02				○	○			複層林施業
138	8	チ	13	1	0.19			○	○	○			複層林施業
138	8	チ	13	2	0.03			○	○	○			複層林施業
138	8	チ	13	3	0.02				○	○			複層林施業
138	8	チ	14	1	0.23			○	○	○			複層林施業
138	8	チ	14	2	0.03			○	○	○			複層林施業
138	8	チ	14	3	0.02				○	○			複層林施業
138	8	チ	14	4	0.01			○	○	○			複層林施業
138	8	チ	15	1	0.18			○	○	○			複層林施業
138	8	チ	15	2	0.02			○	○	○			複層林施業
138	8	チ	15	3	0.01				○	○			複層林施業
138	8	チ	15	4	0.01			○	○	○			複層林施業
138	8	チ	16	1	0.12			○	○	○			複層林施業

林班	準林班数字	準林班	林小班	枝番	面積(ha)	植	水	山	快	保	木	木(特)	施業種
138	8	チ	16	2	0.02			○	○	○			複層林施業
138	8	チ	16	3	0.01				○	○			複層林施業
138	8	チ	16	4	0.01			○	○	○			複層林施業
138	8	チ	17	1	0.12			○	○	○			複層林施業
138	8	チ	17	2	0.02			○	○	○			複層林施業
138	8	チ	17	3	0.02				○	○			複層林施業
138	8	チ	17	4	0.02			○	○	○			複層林施業
138	8	チ	18	1	0.14			○	○	○			複層林施業
138	8	チ	18	2	0.02			○	○	○			複層林施業
138	8	チ	18	3	0.03				○	○			複層林施業
138	8	チ	18	4	0.02			○	○	○			複層林施業
138	8	チ	19	1	0.15			○	○	○			複層林施業
138	8	チ	19	2	0.01				○	○			複層林施業
138	8	チ	20	1	0.07			○	○	○			複層林施業
138	8	チ	20	2	0.01			○	○	○			複層林施業
138	8	チ	21	1	0.06			○	○	○			複層林施業
138	8	チ	21	2	0.02			○	○	○			複層林施業
138	8	チ	22	1	0.06			○	○	○			複層林施業
138	8	チ	22	2	0.02			○	○	○			複層林施業
138	8	チ	23	1	0.07			○	○	○			複層林施業
138	8	チ	23	2	0.02			○	○	○			複層林施業
138	8	チ	24	1	0.08			○	○	○			複層林施業
138	8	チ	24	2	0.02			○	○	○			複層林施業
138	8	チ	25	1	0.06			○	○	○			複層林施業
138	8	チ	25	2	0.02			○	○	○			複層林施業
138	8	チ	26	0	0.10			○	○	○			複層林施業
138	8	チ	27	0	0.04			○	○	○			複層林施業
138	9	リ	1	0	0.06			○	○	○			複層林施業
138	9	リ	2	1	0.01			○	○	○			複層林施業
138	9	リ	2	2	0.02			○	○	○			複層林施業
138	9	リ	3	1	0.03			○	○	○			複層林施業
138	9	リ	3	2	0.02			○	○	○			複層林施業
138	9	リ	4	1	0.06			○	○	○			複層林施業
138	9	リ	4	2	0.02			○	○	○			複層林施業
138	9	リ	5	1	0.05			○	○	○			複層林施業
138	9	リ	5	2	0.01			○	○	○			複層林施業
138	9	リ	6	1	0.06			○	○	○			複層林施業
138	9	リ	6	2	0.01			○	○	○			複層林施業
138	9	リ	7	0	0.24			○	○	○			複層林施業
138	9	リ	8	1	0.01			○	○	○			複層林施業
138	9	リ	8	2	0.18			○	○	○			複層林施業
138	9	リ	8	3	0.01			○	○	○			複層林施業
138	9	リ	9	1	0.06			○	○	○			複層林施業
138	9	リ	9	2	0.23			○	○	○			複層林施業
138	9	リ	9	3	0.02			○	○	○			複層林施業
138	9	リ	10	1	0.35			○	○	○			複層林施業
138	9	リ	10	2	0.01			○	○	○			複層林施業
138	9	リ	11	1	0.12			○	○	○			複層林施業

林班	準林班数字	準林班	林小班	枝番	面積(ha)	植	水	山	快	保	木	木(特)	施業種
138	9	リ	11	2	0.01			○	○	○			複層林施業
138	9	リ	12	1	0.12			○	○	○			複層林施業
138	9	リ	12	2	0.01			○	○	○			複層林施業
138	9	リ	13	1	0.11			○	○	○			複層林施業
138	9	リ	13	2	0.01			○	○	○			複層林施業
138	9	リ	14	1	0.12			○	○	○			複層林施業
138	9	リ	14	2	0.01			○	○	○			複層林施業
138	9	リ	15	0	0.10			○	○	○			複層林施業
138	9	リ	16	0	0.12			○	○	○			複層林施業
138	9	リ	17	0	0.16			○	○	○			複層林施業
138	9	リ	18	0	0.11			○	○	○			複層林施業
138	9	リ	19	0	0.13			○	○	○			複層林施業
138	9	リ	20	0	0.05			○	○	○			複層林施業
138	9	リ	21	0	0.06			○	○	○			複層林施業
139	1	イ	1	0	0.01				○	○			複層林施業
139	1	イ	2	0	0.05				○	○			複層林施業
139	1	イ	3	0	0.06				○	○			複層林施業
139	1	イ	4	0	0.10				○	○			複層林施業
139	1	イ	5	0	0.07				○	○			複層林施業
139	1	イ	6	0	0.03				○	○			複層林施業
139	1	イ	9	0	0.01				○	○			複層林施業
139	1	イ	10	0	0.08				○	○			複層林施業
139	1	イ	11	0	0.12				○	○			複層林施業
139	1	イ	12	0	0.15				○	○			複層林施業
139	1	イ	13	1	0.11				○	○			複層林施業
139	1	イ	13	2	0.09				○	○			複層林施業
139	1	イ	14	0	0.15				○	○			複層林施業
139	1	イ	15	0	0.11				○	○			複層林施業
139	1	イ	16	0	0.07				○	○			複層林施業
139	1	イ	17	0	0.14				○	○			複層林施業
139	1	イ	18	0	0.19				○	○			複層林施業
139	1	イ	19	0	0.14				○	○			複層林施業
139	1	イ	20	0	0.08				○	○			複層林施業
139	1	イ	21	0	0.33				○	○			複層林施業
139	1	イ	22	0	0.10				○	○			複層林施業
139	1	イ	23	0	0.53				○	○			複層林施業
139	1	イ	24	0	0.24				○	○			複層林施業
139	1	イ	25	0	0.22				○	○			複層林施業
139	1	イ	26	0	0.28				○	○			複層林施業
139	1	イ	27	0	0.25				○	○			複層林施業
139	2	ロ	2	0	0.27				○	○			複層林施業
139	2	ロ	3	0	0.25				○	○			複層林施業
139	2	ロ	4	0	0.26				○	○			複層林施業
139	2	ロ	5	0	0.28				○	○			複層林施業
139	2	ロ	6	0	0.39				○	○			複層林施業
139	2	ロ	7	0	0.32				○	○			複層林施業
139	2	ロ	8	0	0.26				○	○			複層林施業
139	2	ロ	9	0	0.26				○	○			複層林施業

林班	準林班数字	準林班	林小班	枝番	面積(ha)	植	水	山	快	保	木	木(特)	施業種
139	2	口	10	0	0.21				○	○			複層林施業
139	2	口	11	0	0.14				○	○			複層林施業
139	2	口	12	0	0.21				○	○			複層林施業
139	2	口	13	0	0.16				○	○			複層林施業
139	3	ハ	1	0	0.09				○	○			複層林施業
139	3	ハ	2	0	0.22				○	○			複層林施業
139	3	ハ	3	0	0.21				○	○			複層林施業
139	3	ハ	4	0	0.26				○	○			複層林施業
139	3	ハ	5	0	0.32				○	○			複層林施業
139	3	ハ	6	0	0.15				○	○			複層林施業
139	3	ハ	7	0	0.20				○	○			複層林施業
139	3	ハ	8	0	0.23				○	○			複層林施業
139	3	ハ	9	0	0.29				○	○			複層林施業
139	3	ハ	10	0	0.30				○	○			複層林施業
139	3	ハ	11	0	0.54				○	○			複層林施業
139	3	ハ	12	0	0.38				○	○			複層林施業
139	3	ハ	13	0	0.47				○	○			複層林施業
139	3	ハ	14	0	0.60				○	○			複層林施業
139	3	ハ	15	0	0.26				○	○			複層林施業
139	3	ハ	16	0	0.16				○	○			複層林施業
139	3	ハ	17	0	0.19				○	○			複層林施業
139	3	ハ	18	0	0.11				○	○			複層林施業
139	3	ハ	19	0	0.35				○	○			複層林施業
139	3	ハ	20	0	0.15				○	○			複層林施業
139	3	ハ	23	0	0.15				○	○			複層林施業
139	3	ハ	24	1	0.08				○	○			複層林施業
139	3	ハ	24	2	0.21				○	○			複層林施業
139	3	ハ	25	1	0.30				○	○			複層林施業
139	3	ハ	25	2	0.13				○	○			複層林施業
139	3	ハ	26	1	0.13				○	○			複層林施業
139	3	ハ	26	2	0.02				○	○			複層林施業
139	4	ニ	1	1	0.29				○	○			複層林施業
139	4	ニ	1	2	0.07				○	○			複層林施業
139	4	ニ	2	1	1.11				○	○			複層林施業
139	4	ニ	2	2	0.04				○	○			複層林施業
139	4	ニ	3	0	0.29				○	○			複層林施業
139	4	ニ	4	0	0.04				○	○			複層林施業
139	4	ニ	5	0	0.04				○	○			複層林施業
139	4	ニ	6	0	0.18				○	○			複層林施業
139	4	ニ	7	0	0.16				○	○			複層林施業
139	4	ニ	8	0	0.05				○	○			複層林施業
139	4	ニ	9	0	0.04				○	○			複層林施業
139	4	ニ	10	0	0.04				○	○			複層林施業
139	4	ニ	11	0	0.04				○	○			複層林施業
139	4	ニ	12	0	0.27				○	○			複層林施業
139	4	ニ	13	0	0.24				○	○			複層林施業
139	4	ニ	14	0	0.26				○	○			複層林施業
139	4	ニ	15	0	0.28				○	○			複層林施業

林班	準林班数字	準林班	林小班	枝番	面積(ha)	植	水	山	快	保	木	木(特)	施業種
139	4	ニ	16	0	0.02				○	○			複層林施業
139	4	ニ	17	0	0.26				○	○			複層林施業
139	4	ニ	18	1	0.25				○	○			複層林施業
139	4	ニ	18	2	0.65				○	○			複層林施業
139	5	ホ	1	1	0.84				○	○			複層林施業
139	5	ホ	1	2	0.55				○	○			複層林施業
139	5	ホ	2	0	0.37				○	○			複層林施業
139	5	ホ	3	0	0.03				○	○			複層林施業
139	5	ホ	4	0	0.03				○	○			複層林施業
139	5	ホ	5	0	0.05				○	○			複層林施業
139	5	ホ	6	0	0.37				○	○			複層林施業
139	5	ホ	7	0	0.27				○	○			複層林施業
139	5	ホ	8	0	0.34				○	○			複層林施業
139	5	ホ	9	0	0.26				○	○			複層林施業
139	5	ホ	10	0	0.23				○	○			複層林施業
139	5	ホ	11	0	0.24				○	○			複層林施業
139	5	ホ	12	0	0.16				○	○			複層林施業
139	5	ホ	13	0	0.24				○	○			複層林施業
139	5	ホ	14	1	0.28				○	○			複層林施業
139	5	ホ	14	2	0.02				○	○			複層林施業
139	5	ホ	15	0	0.05				○	○			複層林施業
139	5	ホ	16	0	0.05				○	○			複層林施業
139	6	へ	1	0	0.24				○	○			複層林施業
139	6	へ	2	0	0.33				○	○			複層林施業
139	6	へ	3	1	0.19				○	○			複層林施業
139	6	へ	3	2	0.04			○	○	○			複層林施業
139	6	へ	3	3	0.03			○	○	○			複層林施業
139	6	へ	3	4	0.03				○	○			複層林施業
139	6	へ	4	1	0.11				○	○			複層林施業
139	6	へ	4	2	0.02			○	○	○			複層林施業
139	6	へ	5	1	0.23				○	○			複層林施業
139	6	へ	5	2	0.03			○	○	○			複層林施業
139	6	へ	6	0	0.05				○	○			複層林施業
139	6	へ	7	0	0.05				○	○			複層林施業
139	6	へ	8	0	0.04				○	○			複層林施業
139	6	へ	9	0	0.06				○	○			複層林施業
139	6	へ	10	0	0.11				○	○			複層林施業
139	6	へ	11	0	0.02				○	○			複層林施業
139	6	へ	12	0	0.04				○	○			複層林施業
139	6	へ	13	0	0.08				○	○			複層林施業
139	6	へ	14	1	0.49				○	○			複層林施業
139	6	へ	14	2	0.05			○	○	○			複層林施業
139	6	へ	15	1	0.13				○	○			複層林施業
139	6	へ	15	2	0.03				○	○			複層林施業
139	6	へ	16	1	0.08				○	○			複層林施業
139	6	へ	16	2	0.03				○	○			複層林施業
139	6	へ	17	0	0.05				○	○			複層林施業
139	6	へ	18	1	0.06				○	○			複層林施業

林班	準林班数字	準林班	林小班	枝番	面積(ha)	植	水	山	快	保	木	木(特)	施業種
139	6	へ	18	2	0.03				○	○			複層林施業
139	6	へ	18	3	0.03				○	○			複層林施業
139	6	へ	19	1	0.03				○	○			複層林施業
139	6	へ	19	2	0.03				○	○			複層林施業
139	6	へ	19	3	0.09				○	○			複層林施業
139	6	へ	20	0	0.09				○	○			複層林施業
139	6	へ	21	0	0.14				○	○			複層林施業
139	6	へ	22	0	0.37				○	○			複層林施業
139	6	へ	24	0	0.13				○	○			複層林施業
139	6	へ	25	0	0.09				○	○			複層林施業
139	6	へ	26	0	0.49	○			○	○			複層林施業
139	6	へ	27	0	0.03				○	○			複層林施業
139	6	へ	28	0	0.50				○	○			複層林施業
139	6	へ	29	0	0.15				○	○			複層林施業
139	6	へ	30	0	0.13				○	○			複層林施業
139	6	へ	31	0	0.03				○	○			複層林施業
139	6	へ	32	0	0.06				○	○			複層林施業
139	6	へ	33	0	0.04				○	○			複層林施業
139	6	へ	34	0	0.04				○	○			複層林施業
139	6	へ	35	0	0.02				○	○			複層林施業
139	6	へ	36	1	1.07				○	○			複層林施業
139	6	へ	36	2	0.51				○	○			複層林施業
139	7	ト	1	0	0.16				○	○			複層林施業
139	7	ト	2	0	0.07				○	○			複層林施業
139	7	ト	3	0	0.08				○	○			複層林施業
139	7	ト	4	0	0.05				○	○			複層林施業
139	7	ト	5	0	0.05				○	○			複層林施業
139	7	ト	6	0	0.01				○	○			複層林施業
139	7	ト	8	0	0.03				○	○			複層林施業
139	7	ト	9	0	0.08				○	○			複層林施業
139	7	ト	10	0	0.10				○	○			複層林施業
139	7	ト	11	0	0.18				○	○			複層林施業
139	7	ト	12	0	0.21				○	○			複層林施業
139	7	ト	13	0	0.40				○	○			複層林施業
139	7	ト	14	0	0.03				○	○			複層林施業
139	7	ト	15	0	0.11				○	○			複層林施業
139	7	ト	18	0	1.55				○	○			複層林施業
139	7	ト	19	0	0.36				○	○			複層林施業
139	7	ト	20	0	0.33				○	○			複層林施業
139	7	ト	21	0	0.31				○	○			複層林施業
139	7	ト	22	0	0.21				○	○			複層林施業
139	7	ト	23	0	0.19				○	○			複層林施業
140	1	イ	1	0	0.18				○	○			複層林施業
140	1	イ	2	0	0.08				○	○			複層林施業
140	1	イ	3	0	0.08				○	○			複層林施業
140	1	イ	4	0	0.08				○	○			複層林施業
140	1	イ	5	0	0.08				○	○			複層林施業
140	1	イ	6	0	0.09				○	○			複層林施業

林班	準林班数字	準林班	林小班	枝番	面積(ha)	植	水	山	快	保	木	木(特)	施業種
140	1	イ	7	0	0.11				○	○			複層林施業
140	1	イ	8	0	0.12				○	○			複層林施業
140	1	イ	9	0	0.04				○	○			複層林施業
140	1	イ	10	0	0.03				○	○			複層林施業
140	1	イ	11	0	0.04				○	○			複層林施業
140	1	イ	12	0	0.03				○	○			複層林施業
140	1	イ	13	0	0.05				○	○			複層林施業
140	1	イ	14	0	0.07				○	○			複層林施業
140	1	イ	15	0	0.08				○	○			複層林施業
140	1	イ	16	0	0.07				○	○			複層林施業
140	1	イ	17	0	0.06				○	○			複層林施業
140	1	イ	18	0	0.09				○	○			複層林施業
140	1	イ	19	0	0.05				○	○			複層林施業
140	1	イ	20	0	0.07				○	○			複層林施業
140	1	イ	21	0	0.03				○	○			複層林施業
140	1	イ	22	0	0.04				○	○			複層林施業
140	1	イ	23	0	0.04				○	○			複層林施業
140	1	イ	24	0	0.05				○	○			複層林施業
140	1	イ	25	0	0.05	○			○	○			複層林施業
140	1	イ	26	0	0.06				○	○			複層林施業
140	1	イ	27	0	0.07	○			○	○			複層林施業
140	1	イ	28	0	0.06				○	○			複層林施業
140	1	イ	29	0	0.08				○	○			複層林施業
140	1	イ	30	0	0.05				○	○			複層林施業
140	1	イ	31	0	0.05				○	○			複層林施業
140	1	イ	32	0	0.05				○	○			複層林施業
140	1	イ	33	0	0.06				○	○			複層林施業
140	1	イ	34	0	0.11				○	○			複層林施業
140	1	イ	35	0	0.09				○	○			複層林施業
140	1	イ	36	0	0.11				○	○			複層林施業
140	1	イ	37	0	0.11				○	○			複層林施業
140	1	イ	38	0	0.09	○			○	○			複層林施業
140	1	イ	39	0	0.13	○			○	○			複層林施業
140	1	イ	40	0	0.16				○	○			複層林施業
140	1	イ	41	0	0.15				○	○			複層林施業
140	1	イ	42	0	0.08				○	○			複層林施業
140	1	イ	43	0	0.07				○	○			複層林施業
140	1	イ	44	0	0.05				○	○			複層林施業
140	1	イ	45	0	0.05				○	○			複層林施業
140	1	イ	46	0	0.07				○	○			複層林施業
140	1	イ	47	0	0.07				○	○			複層林施業
140	1	イ	48	0	0.07				○	○			複層林施業
140	1	イ	49	0	0.05				○	○			複層林施業
140	1	イ	50	0	0.07				○	○			複層林施業
140	1	イ	51	0	0.08				○	○			複層林施業
140	1	イ	52	0	0.05				○	○			複層林施業
140	1	イ	53	0	0.10				○	○			複層林施業
140	1	イ	54	0	0.06				○	○			複層林施業

林班	準林班数字	準林班	林小班	枝番	面積(ha)	植	水	山	快	保	木	木(特)	施業種
140	1	イ	55	0	0.10				○	○			複層林施業
140	1	イ	56	0	0.12				○	○			複層林施業
140	1	イ	57	0	0.12				○	○			複層林施業
140	1	イ	58	0	0.13				○	○			複層林施業
140	1	イ	59	0	0.03				○	○			複層林施業
140	1	イ	60	0	0.06				○	○			複層林施業
140	1	イ	61	0	0.07				○	○			複層林施業
140	1	イ	62	0	0.08				○	○			複層林施業
140	1	イ	63	0	0.08				○	○			複層林施業
140	1	イ	64	0	0.09				○	○			複層林施業
140	1	イ	65	0	0.09				○	○			複層林施業
140	1	イ	66	0	0.07				○	○			複層林施業
140	1	イ	67	0	0.07				○	○			複層林施業
140	1	イ	68	0	0.07				○	○			複層林施業
140	1	イ	69	0	0.06				○	○			複層林施業
140	1	イ	70	0	0.06				○	○			複層林施業
140	1	イ	71	0	0.07				○	○			複層林施業
140	1	イ	72	0	0.06				○	○			複層林施業
140	1	イ	73	0	0.04				○	○			複層林施業
140	1	イ	74	0	0.04				○	○			複層林施業
140	2	ロ	1	0	0.07				○	○			複層林施業
140	2	ロ	2	0	0.07				○	○			複層林施業
140	2	ロ	3	0	0.06				○	○			複層林施業
140	2	ロ	4	0	0.07				○	○			複層林施業
140	2	ロ	5	0	0.09				○	○			複層林施業
140	2	ロ	6	0	0.09				○	○			複層林施業
140	2	ロ	7	0	0.11				○	○			複層林施業
140	2	ロ	8	0	0.10				○	○			複層林施業
140	2	ロ	9	0	0.08				○	○			複層林施業
140	2	ロ	10	0	0.04				○	○			複層林施業
140	2	ロ	11	0	0.18				○	○			複層林施業
140	2	ロ	12	0	0.11				○	○			複層林施業
140	2	ロ	13	0	0.14				○	○			複層林施業
140	2	ロ	14	0	0.11				○	○			複層林施業
140	2	ロ	15	0	0.13				○	○			複層林施業
140	2	ロ	16	0	0.13				○	○			複層林施業
140	2	ロ	17	0	0.10				○	○			複層林施業
140	2	ロ	18	0	0.11				○	○			複層林施業
140	2	ロ	19	0	0.14				○	○			複層林施業
140	2	ロ	20	0	0.11				○	○			複層林施業
140	2	ロ	21	0	0.12				○	○			複層林施業
140	2	ロ	22	0	0.11				○	○			複層林施業
140	2	ロ	23	0	0.12				○	○			複層林施業
140	2	ロ	24	0	0.10				○	○			複層林施業
140	2	ロ	25	0	0.06				○	○			複層林施業
140	2	ロ	26	0	0.13				○	○			複層林施業
140	2	ロ	27	0	0.10				○	○			複層林施業
140	2	ロ	28	0	0.17				○	○			複層林施業

林班	準林班数字	準林班	林小班	枝番	面積(ha)	植	水	山	快	保	木	木(特)	施業種
140	2	口	29	0	0.13				○	○			複層林施業
140	2	口	30	0	0.07				○	○			複層林施業
140	2	口	31	0	0.08				○	○			複層林施業
140	2	口	32	0	0.12				○	○			複層林施業
140	2	口	33	0	0.12				○	○			複層林施業
140	2	口	34	0	0.10				○	○			複層林施業
140	2	口	35	0	0.10				○	○			複層林施業
140	2	口	36	0	0.07				○	○			複層林施業
140	2	口	37	0	0.14				○	○			複層林施業
140	2	口	38	0	0.12				○	○			複層林施業
140	2	口	39	0	0.06				○	○			複層林施業
140	2	口	40	0	0.05				○	○			複層林施業
140	2	口	41	0	0.15				○	○			複層林施業
140	2	口	42	0	0.09				○	○			複層林施業
140	2	口	43	0	0.08				○	○			複層林施業
140	2	口	44	0	0.10				○	○			複層林施業
140	2	口	45	0	0.07				○	○			複層林施業
140	2	口	46	0	0.05				○	○			複層林施業
140	2	口	47	0	0.05				○	○			複層林施業
140	2	口	48	0	0.06				○	○			複層林施業
140	2	口	49	0	0.13				○	○			複層林施業
140	2	口	50	0	0.09				○	○			複層林施業
140	2	口	51	0	0.11				○	○			複層林施業
140	2	口	52	0	0.14				○	○			複層林施業
140	2	口	53	0	0.11				○	○			複層林施業
140	2	口	54	0	0.14				○	○			複層林施業
140	2	口	55	0	0.08				○	○			複層林施業
140	2	口	56	0	0.03				○	○			複層林施業
140	2	口	57	0	0.02				○	○			複層林施業
140	2	口	58	0	0.02				○	○			複層林施業
140	2	口	59	0	0.03				○	○			複層林施業
140	2	口	60	0	0.02				○	○			複層林施業
140	2	口	61	0	0.02				○	○			複層林施業
140	2	口	62	1	0.01				○	○			複層林施業
140	2	口	62	2	0.01				○	○			複層林施業
140	2	口	63	1	0.01				○	○			複層林施業
140	2	口	63	2	0.01				○	○			複層林施業
140	2	口	64	0	0.04				○	○			複層林施業
140	2	口	65	0	0.03				○	○			複層林施業
140	2	口	66	0	0.02				○	○			複層林施業
140	2	口	67	0	0.03				○	○			複層林施業
140	2	口	68	0	0.02				○	○			複層林施業
140	2	口	69	0	0.03				○	○			複層林施業
140	2	口	70	0	0.02				○	○			複層林施業
140	2	口	71	0	0.02				○	○			複層林施業
140	2	口	72	0	0.03				○	○			複層林施業
140	2	口	73	0	0.04				○	○			複層林施業
140	2	口	74	0	0.03				○	○			複層林施業

林班	準林班数字	準林班	林小班	枝番	面積(ha)	植	水	山	快	保	木	木(特)	施業種
140	2	口	75	0	0.03				○	○			複層林施業
140	2	口	76	0	0.03				○	○			複層林施業
140	2	口	77	0	0.03				○	○			複層林施業
140	2	口	78	0	0.05				○	○			複層林施業
140	2	口	79	0	0.07				○	○			複層林施業
140	2	口	86	0	0.13				○	○			複層林施業
140	2	口	93	0	0.02				○	○			複層林施業
140	2	口	95	0	0.12				○	○			複層林施業
140	2	口	96	0	0.07				○	○			複層林施業
140	2	口	97	0	0.06				○	○			複層林施業
140	2	口	98	0	0.04				○	○			複層林施業
140	2	口	99	0	0.02				○	○			複層林施業
140	2	口	100	0	0.01				○	○			複層林施業
140	2	口	101	0	0.05				○	○			複層林施業
140	2	口	102	0	0.05				○	○			複層林施業
140	2	口	103	0	0.04				○	○			複層林施業
140	2	口	104	0	0.04				○	○			複層林施業
140	2	口	105	0	0.06				○	○			複層林施業
140	2	口	106	0	0.05				○	○			複層林施業
140	3	ハ	2	0	0.01				○	○			複層林施業
140	3	ハ	3	0	0.03				○	○			複層林施業
140	3	ハ	4	0	0.01				○	○			複層林施業
140	3	ハ	9	0	0.06				○	○			複層林施業
140	3	ハ	10	0	0.06				○	○			複層林施業
140	3	ハ	11	0	0.05				○	○			複層林施業
140	3	ハ	12	0	0.07				○	○			複層林施業
140	3	ハ	13	0	0.08				○	○			複層林施業
140	3	ハ	14	0	0.08				○	○			複層林施業
140	3	ハ	15	0	0.06				○	○			複層林施業
140	3	ハ	16	0	0.27				○	○			複層林施業
140	3	ハ	17	0	0.10				○	○			複層林施業
140	3	ハ	18	0	0.40				○	○			複層林施業
140	3	ハ	19	0	0.04				○	○			複層林施業
140	3	ハ	20	0	0.09				○	○			複層林施業
140	3	ハ	21	0	0.09				○	○			複層林施業
140	3	ハ	22	0	0.04				○	○			複層林施業
140	3	ハ	23	0	0.07				○	○			複層林施業
140	3	ハ	24	0	0.06				○	○			複層林施業
140	3	ハ	25	0	0.07				○	○			複層林施業
140	3	ハ	26	0	0.08				○	○			複層林施業
140	3	ハ	27	0	0.19				○	○			複層林施業
140	3	ハ	28	0	0.14				○	○			複層林施業
140	3	ハ	29	0	0.15				○	○			複層林施業
140	3	ハ	30	0	0.14				○	○			複層林施業
140	3	ハ	31	0	0.15				○	○			複層林施業
140	3	ハ	32	0	0.32				○	○			複層林施業
140	3	ハ	33	0	0.18				○	○			複層林施業
140	3	ハ	34	0	0.18				○	○			複層林施業

林班	準林班数字	準林班	林小班	枝番	面積(ha)	植	水	山	快	保	木	木(特)	施業種
140	3	ハ	35	0	0.15				○	○			複層林施業
140	3	ハ	36	0	0.15				○	○			複層林施業
140	3	ハ	37	0	0.19				○	○			複層林施業
140	3	ハ	38	0	0.15				○	○			複層林施業
140	3	ハ	39	0	0.27				○	○			複層林施業
140	3	ハ	40	0	0.17				○	○			複層林施業
140	3	ハ	41	0	0.21				○	○			複層林施業
140	3	ハ	42	0	0.17				○	○			複層林施業
140	3	ハ	43	0	0.24				○	○			複層林施業
140	4	ニ	1	0	4.02				○	○			複層林施業
140	5	ホ	1	0	0.17				○	○			複層林施業
140	5	ホ	2	0	0.22				○	○			複層林施業
140	5	ホ	3	0	0.15				○	○			複層林施業
140	5	ホ	4	1	0.22	○			○	○			複層林施業
140	5	ホ	4	2	0.01				○	○			複層林施業
140	5	ホ	5	1	0.32				○	○			複層林施業
140	5	ホ	5	2	0.02				○	○			複層林施業
140	5	ホ	6	0	0.38				○	○			複層林施業
140	5	ホ	7	0	0.55				○	○			複層林施業
140	5	ホ	8	0	0.52				○	○			複層林施業
140	5	ホ	9	0	0.49				○	○			複層林施業
140	5	ホ	10	0	0.47				○	○			複層林施業
140	5	ホ	11	0	0.41				○	○			複層林施業
140	5	ホ	12	0	0.41				○	○			複層林施業
140	6	ヘ	1	0	0.40				○	○			複層林施業
140	6	ヘ	2	0	0.34				○	○			複層林施業
140	6	ヘ	3	0	0.39				○	○			複層林施業
140	6	ヘ	4	1	0.30	○			○	○			複層林施業
140	6	ヘ	4	2	0.04				○	○			複層林施業
140	6	ヘ	5	0	0.51				○	○			複層林施業
140	6	ヘ	6	0	0.24				○	○			複層林施業
140	6	ヘ	7	1	0.28	○			○	○			複層林施業
140	6	ヘ	7	2	0.03				○	○			複層林施業
140	6	ヘ	8	0	0.30				○	○			複層林施業
140	6	ヘ	9	0	0.35				○	○			複層林施業
140	6	ヘ	10	0	0.25				○	○			複層林施業
140	6	ヘ	11	0	0.24				○	○			複層林施業
140	6	ヘ	12	0	0.30				○	○			複層林施業
140	6	ヘ	13	0	0.27				○	○			複層林施業
140	6	ヘ	14	0	0.21				○	○			複層林施業
140	6	ヘ	15	0	0.15				○	○			複層林施業
140	6	ヘ	16	0	0.11				○	○			複層林施業
140	6	ヘ	17	0	0.11				○	○			複層林施業
140	6	ヘ	18	0	0.09				○	○			複層林施業
140	7	ト	1	0	0.16				○	○			複層林施業
140	7	ト	2	0	0.09				○	○			複層林施業
140	7	ト	3	0	0.22				○	○			複層林施業
140	7	ト	4	0	0.19				○	○			複層林施業

林班	準林班数字	準林班	林小班	枝番	面積(ha)	植	水	山	快	保	木	木(特)	施業種
140	7	ト	5	0	0.29				○	○			複層林施業
140	7	ト	6	0	0.37				○	○			複層林施業
140	7	ト	7	0	0.26				○	○			複層林施業
140	7	ト	8	1	0.25				○	○			複層林施業
140	7	ト	8	2	0.19	○			○	○			複層林施業
140	7	ト	9	0	0.21				○	○			複層林施業
140	7	ト	10	0	0.22				○	○			複層林施業
140	7	ト	11	0	0.18				○	○			複層林施業
140	7	ト	12	1	0.13	○			○	○			複層林施業
140	7	ト	12	2	0.16				○	○			複層林施業
140	7	ト	13	1	0.13	○			○	○			複層林施業
140	7	ト	13	2	0.20				○	○			複層林施業
140	7	ト	14	0	0.12	○			○	○			複層林施業
140	7	ト	15	0	0.20				○	○			複層林施業
140	7	ト	16	0	0.26				○	○			複層林施業
140	7	ト	17	0	0.13				○	○			複層林施業
140	8	チ	1	0	0.10				○	○			複層林施業
140	8	チ	2	0	0.17				○	○			複層林施業
140	8	チ	3	0	0.32				○	○			複層林施業
140	8	チ	4	0	0.21				○	○			複層林施業
140	8	チ	5	0	0.23				○	○			複層林施業
140	8	チ	6	0	0.25				○	○			複層林施業
140	8	チ	7	0	0.28				○	○			複層林施業
140	8	チ	8	0	0.27				○	○			複層林施業
140	8	チ	9	0	0.23				○	○			複層林施業
140	8	チ	10	0	0.18				○	○			複層林施業
140	8	チ	11	0	0.14				○	○			複層林施業
140	8	チ	12	0	0.19				○	○			複層林施業
140	8	チ	13	0	0.16				○	○			複層林施業
140	8	チ	14	0	0.23				○	○			複層林施業
140	8	チ	15	0	0.31				○	○			複層林施業
140	8	チ	16	0	0.31				○	○			複層林施業
140	8	チ	17	1	0.18				○	○			複層林施業
140	8	チ	17	2	0.12	○			○	○			複層林施業
140	8	チ	17	3	0.07	○			○	○			複層林施業
140	8	チ	18	1	0.08				○	○			複層林施業
140	8	チ	18	2	0.17	○			○	○			複層林施業
140	8	チ	19	0	0.11				○	○			複層林施業
140	8	チ	20	0	0.10				○	○			複層林施業
140	8	チ	21	0	0.04	○			○	○			複層林施業
140	8	チ	22	0	0.09				○	○			複層林施業
140	9	リ	1	0	0.48				○	○			複層林施業
140	9	リ	2	0	0.32				○	○			複層林施業
140	9	リ	3	0	0.22				○	○			複層林施業
140	9	リ	4	0	0.22				○	○			複層林施業
140	9	リ	5	0	0.27				○	○			複層林施業
140	9	リ	6	0	0.18				○	○			複層林施業
140	9	リ	7	0	0.12				○	○			複層林施業

林班	準林班数字	準林班	林小班	枝番	面積(ha)	植	水	山	快	保	木	木(特)	施業種
140	9	リ	8	0	0.15				○	○			複層林施業
140	9	リ	9	0	0.16				○	○			複層林施業
140	9	リ	10	0	0.35				○	○			複層林施業
140	9	リ	11	0	0.34				○	○			複層林施業
140	9	リ	12	0	0.26				○	○			複層林施業
140	9	リ	13	0	0.15				○	○			複層林施業
140	9	リ	14	0	0.38				○	○			複層林施業
140	9	リ	15	0	0.18				○	○			複層林施業
140	9	リ	16	0	0.23				○	○			複層林施業
140	9	リ	17	0	0.38				○	○			複層林施業
140	9	リ	18	0	0.29				○	○			複層林施業
140	9	リ	19	0	0.42				○	○			複層林施業
140	9	リ	20	0	0.51				○	○			複層林施業
140	9	リ	21	0	0.30				○	○			複層林施業
140	9	リ	22	0	0.34				○	○			複層林施業
140	9	リ	23	0	0.40				○	○			複層林施業
140	10	ヌ	1	0	0.20				○	○			複層林施業
140	10	ヌ	2	1	0.15				○	○			複層林施業
140	10	ヌ	2	2	0.04	○			○	○			複層林施業
140	10	ヌ	3	1	0.04	○			○	○			複層林施業
140	10	ヌ	3	2	0.07				○	○			複層林施業
140	10	ヌ	3	3	0.12	○			○	○			複層林施業
140	10	ヌ	4	0	0.36				○	○			複層林施業
140	10	ヌ	5	0	0.47				○	○			複層林施業
140	10	ヌ	6	0	0.49				○	○			複層林施業
140	10	ヌ	7	0	0.56				○	○			複層林施業
140	10	ヌ	8	0	0.33				○	○			複層林施業
140	10	ヌ	9	0	0.21				○	○			複層林施業
140	10	ヌ	10	0	0.15				○	○			複層林施業
140	10	ヌ	11	0	0.03	○			○	○			複層林施業
140	10	ヌ	12	0	0.07	○			○	○			複層林施業
140	10	ヌ	13	0	0.03	○			○	○			複層林施業
140	10	ヌ	14	0	0.04				○	○			複層林施業
141	1	イ	1	0	0.88				○	○			複層林施業
141	1	イ	2	0	0.15			○	○	○			複層林施業
141	1	イ	3	0	0.94			○	○	○			複層林施業
141	1	イ	4	0	0.98			○	○	○			複層林施業
141	1	イ	5	0	0.43				○	○			複層林施業
141	1	イ	6	0	0.11			○	○	○			複層林施業
141	1	イ	7	0	0.70			○	○	○			複層林施業
141	2	ロ	1	0	1.17			○	○	○			複層林施業
141	2	ロ	2	1	0.77			○	○	○			複層林施業
141	2	ロ	2	2	0.48				○	○			複層林施業
141	3	ハ	1	0	0.07			○	○	○			複層林施業
141	3	ハ	2	0	0.12			○	○	○			複層林施業
141	3	ハ	3	0	0.28			○	○	○			複層林施業
141	3	ハ	4	1	0.17			○	○	○			複層林施業
141	3	ハ	4	2	0.09			○	○	○			複層林施業

林班	準林班数字	準林班	林小班	枝番	面積(ha)	植	水	山	快	保	木	木(特)	施業種
141	3	ハ	5	0	0.07			○	○	○			複層林施業
141	3	ハ	6	0	0.08			○	○	○			複層林施業
141	3	ハ	7	0	0.10			○	○	○			複層林施業
141	3	ハ	8	0	0.11				○	○			複層林施業
141	3	ハ	9	0	0.13				○	○			複層林施業
141	3	ハ	10	0	0.08				○	○			複層林施業
141	3	ハ	11	0	0.10				○	○			複層林施業
141	3	ハ	12	0	0.11				○	○			複層林施業
141	3	ハ	13	0	0.15				○	○			複層林施業
141	3	ハ	14	0	0.10				○	○			複層林施業
141	3	ハ	15	0	0.14				○	○			複層林施業
141	3	ハ	16	0	0.13				○	○			複層林施業
141	3	ハ	17	0	0.12				○	○			複層林施業
141	3	ハ	18	0	0.08				○	○			複層林施業
141	3	ハ	19	0	0.09				○	○			複層林施業
141	3	ハ	20	0	0.14				○	○			複層林施業
141	3	ハ	21	0	0.14				○	○			複層林施業
141	3	ハ	22	0	0.12				○	○			複層林施業
141	3	ハ	23	0	0.13				○	○			複層林施業
141	3	ハ	24	0	0.17				○	○			複層林施業
141	3	ハ	25	1	0.02			○	○	○			複層林施業
141	3	ハ	25	2	0.14			○	○	○			複層林施業
141	3	ハ	26	0	0.13			○	○	○			複層林施業
141	3	ハ	27	0	0.17			○	○	○			複層林施業
141	3	ハ	28	0	0.02			○	○	○			複層林施業
141	3	ハ	29	0	0.02			○	○	○			複層林施業
141	3	ハ	30	0	0.13			○	○	○			複層林施業
141	3	ハ	31	0	0.02			○	○	○			複層林施業
141	3	ハ	32	0	0.01			○	○	○			複層林施業
141	3	ハ	33	0	0.04			○	○	○			複層林施業
141	3	ハ	34	0	0.02			○	○	○			複層林施業
141	3	ハ	35	0	0.02			○	○	○			複層林施業
141	3	ハ	36	0	0.02			○	○	○			複層林施業
141	3	ハ	37	0	0.02			○	○	○			複層林施業
141	3	ハ	38	0	0.02			○	○	○			複層林施業
141	3	ハ	39	0	0.01			○	○	○			複層林施業
141	3	ハ	40	0	0.01			○	○	○			複層林施業
141	3	ハ	41	0	0.02			○	○	○			複層林施業
141	3	ハ	42	0	0.02			○	○	○			複層林施業
141	3	ハ	43	0	0.03			○	○	○			複層林施業
141	3	ハ	44	0	0.01			○	○	○			複層林施業
141	3	ハ	45	0	0.01			○	○	○			複層林施業
141	3	ハ	46	0	0.01			○	○	○			複層林施業
141	3	ハ	47	0	0.01			○	○	○			複層林施業
141	3	ハ	48	0	0.01			○	○	○			複層林施業
141	3	ハ	49	0	0.02			○	○	○			複層林施業
141	3	ハ	50	0	0.02			○	○	○			複層林施業
141	3	ハ	51	0	0.02			○	○	○			複層林施業

林班	準林班数字	準林班	林小班	枝番	面積(ha)	植	水	山	快	保	木	木(特)	施業種
141	3	ハ	52	0	0.02			○	○	○			複層林施業
141	3	ハ	53	0	0.01			○	○	○			複層林施業
141	3	ハ	54	0	0.01			○	○	○			複層林施業
141	4	ニ	1	0	0.26				○	○			複層林施業
141	4	ニ	2	0	0.32				○	○			複層林施業
141	4	ニ	3	0	0.32				○	○			複層林施業
141	4	ニ	4	0	0.36				○	○			複層林施業
141	4	ニ	5	0	0.39				○	○			複層林施業
141	4	ニ	6	0	0.45				○	○			複層林施業
141	4	ニ	7	0	0.39				○	○			複層林施業
141	4	ニ	8	0	0.40				○	○			複層林施業
141	4	ニ	9	0	0.25				○	○			複層林施業
141	4	ニ	10	0	0.21				○	○			複層林施業
141	4	ニ	11	0	0.34				○	○			複層林施業
141	4	ニ	12	0	0.24				○	○			複層林施業
141	4	ニ	13	0	0.17				○	○			複層林施業
141	5	ホ	1	0	0.15				○	○			複層林施業
141	5	ホ	2	0	0.05				○	○			複層林施業
141	5	ホ	3	0	0.09				○	○			複層林施業
141	5	ホ	4	0	0.18				○	○			複層林施業
141	5	ホ	5	0	0.19				○	○			複層林施業
141	5	ホ	6	0	0.23				○	○			複層林施業
141	5	ホ	7	0	0.20				○	○			複層林施業
141	5	ホ	8	0	0.31				○	○			複層林施業
141	5	ホ	9	0	0.33				○	○			複層林施業
141	5	ホ	10	1	0.02			○	○	○			複層林施業
141	5	ホ	10	2	0.27				○	○			複層林施業
141	5	ホ	11	1	0.03			○	○	○			複層林施業
141	5	ホ	11	2	0.22			○	○	○			複層林施業
141	5	ホ	12	0	0.16			○	○	○			複層林施業
141	5	ホ	13	0	0.14				○	○			複層林施業
141	5	ホ	14	0	0.13			○	○	○			複層林施業
141	5	ホ	15	0	0.15			○	○	○			複層林施業
141	5	ホ	16	0	0.25			○	○	○			複層林施業
141	5	ホ	17	0	0.21			○	○	○			複層林施業
141	5	ホ	18	0	0.14			○	○	○			複層林施業
141	5	ホ	19	0	0.18			○	○	○			複層林施業
141	5	ホ	20	0	0.20			○	○	○			複層林施業
141	5	ホ	21	0	0.15			○	○	○			複層林施業
141	5	ホ	22	0	0.18			○	○	○			複層林施業
141	5	ホ	23	0	0.16			○	○	○			複層林施業
141	5	ホ	24	0	0.19			○	○	○			複層林施業
141	5	ホ	25	0	0.06				○	○			複層林施業
141	6	ヘ	1	0	0.15				○	○			複層林施業
141	6	ヘ	2	0	0.17				○	○			複層林施業
141	6	ヘ	3	0	0.24				○	○			複層林施業
141	6	ヘ	4	0	0.36				○	○			複層林施業
141	6	ヘ	5	0	0.40				○	○			複層林施業

林班	準林班数字	準林班	林小班	枝番	面積(ha)	植	水	山	快	保	木	木(特)	施業種
141	6	へ	6	0	0.89				○	○			複層林施業
141	6	へ	7	0	0.23				○	○			複層林施業
141	7	ト	1	0	1.31				○	○			複層林施業
141	7	ト	2	0	0.52	○			○	○			複層林施業
141	7	ト	3	0	0.39				○	○			複層林施業
141	7	ト	4	0	0.04				○	○			複層林施業
141	7	ト	5	1	0.23				○	○			複層林施業
141	7	ト	5	2	0.13				○	○			複層林施業
141	7	ト	6	1	0.28				○	○			複層林施業
141	7	ト	6	2	0.07				○	○			複層林施業
141	7	ト	7	0	0.06				○	○			複層林施業
141	8	チ	1	1	0.88				○	○			複層林施業
141	8	チ	1	2	2.00				○	○			複層林施業
141	8	チ	2	0	0.29				○	○			複層林施業
141	8	チ	3	0	0.31				○	○			複層林施業
141	8	チ	4	0	0.17				○	○			複層林施業
141	8	チ	5	0	0.40				○	○			複層林施業
141	8	チ	6	0	0.39				○	○			複層林施業
141	8	チ	7	1	0.17				○	○			複層林施業
141	8	チ	7	2	0.21				○	○			複層林施業
141	8	チ	8	0	0.30				○	○			複層林施業
141	8	チ	9	1	0.19				○	○			複層林施業
141	8	チ	9	2	0.42				○	○			複層林施業
141	8	チ	10	1	0.45			○	○	○			複層林施業
141	8	チ	10	2	0.13			○	○	○			複層林施業
142	1	イ	1	0	0.25				○	○			複層林施業
142	1	イ	2	0	0.25				○	○			複層林施業
142	1	イ	3	0	0.27				○	○			複層林施業
142	1	イ	4	0	0.20			○	○	○			複層林施業
142	1	イ	5	0	0.12			○	○	○			複層林施業
142	1	イ	6	0	0.11			○	○	○			複層林施業
142	1	イ	7	0	0.13			○	○	○			複層林施業
142	1	イ	8	0	0.18			○	○	○			複層林施業
142	1	イ	9	0	0.03	○		○	○	○			複層林施業
142	1	イ	10	0	0.15			○	○	○			複層林施業
142	1	イ	11	0	0.12			○	○	○			複層林施業
142	1	イ	12	0	0.19				○	○			複層林施業
142	1	イ	13	0	0.14				○	○			複層林施業
142	1	イ	14	0	0.21				○	○			複層林施業
142	1	イ	15	0	0.16				○	○			複層林施業
142	1	イ	16	0	0.16				○	○			複層林施業
142	1	イ	17	0	0.23				○	○			複層林施業
142	1	イ	18	0	0.38				○	○			複層林施業
142	2	ロ	1	0	0.09				○	○			複層林施業
142	2	ロ	2	0	0.11				○	○			複層林施業
142	2	ロ	3	1	0.06				○	○			複層林施業
142	2	ロ	3	2	0.06				○	○			複層林施業
142	2	ロ	4	1	0.11				○	○			複層林施業

林班	準林班数字	準林班	林小班	枝番	面積(ha)	植	水	山	快	保	木	木(特)	施業種
142	2	口	4	2	0.04				○	○			複層林施業
142	2	口	5	1	0.06				○	○			複層林施業
142	2	口	5	2	0.09				○	○			複層林施業
142	2	口	6	0	0.74				○	○			複層林施業
142	2	口	7	0	0.13				○	○			複層林施業
142	2	口	8	0	0.23				○	○			複層林施業
142	2	口	9	0	0.31				○	○			複層林施業
142	2	口	10	0	0.15				○	○			複層林施業
142	2	口	11	0	0.18				○	○			複層林施業
142	2	口	12	0	0.16				○	○			複層林施業
142	2	口	13	0	0.22				○	○			複層林施業
142	2	口	14	0	0.22				○	○			複層林施業
142	2	口	15	0	0.14				○	○			複層林施業
142	2	口	16	0	0.13				○	○			複層林施業
142	2	口	17	0	0.12				○	○			複層林施業
142	2	口	18	0	0.16			○	○	○			複層林施業
142	2	口	19	0	0.09			○	○	○			複層林施業
142	2	口	20	0	0.04				○	○			複層林施業
142	2	口	21	0	0.05				○	○			複層林施業
142	2	口	22	0	0.05				○	○			複層林施業
142	2	口	23	0	0.13			○	○	○			複層林施業
142	2	口	24	0	0.13			○	○	○			複層林施業
142	2	口	25	0	0.14				○	○			複層林施業
142	2	口	26	0	0.05				○	○			複層林施業
142	2	口	27	0	0.08				○	○			複層林施業
142	2	口	28	0	0.03				○	○			複層林施業
142	3	ハ	1	0	0.13				○	○			複層林施業
142	3	ハ	2	0	0.07				○	○			複層林施業
142	3	ハ	3	0	0.07				○	○			複層林施業
142	3	ハ	4	0	0.12				○	○			複層林施業
142	3	ハ	5	0	0.11				○	○			複層林施業
142	3	ハ	6	0	0.11			○	○	○			複層林施業
142	3	ハ	7	0	0.12			○	○	○			複層林施業
142	3	ハ	8	0	0.08			○	○	○			複層林施業
142	3	ハ	9	0	0.07			○	○	○			複層林施業
142	3	ハ	10	0	0.07			○	○	○			複層林施業
142	3	ハ	11	0	0.09			○	○	○			複層林施業
142	3	ハ	12	0	0.08				○	○			複層林施業
142	3	ハ	13	0	0.10				○	○			複層林施業
142	3	ハ	14	0	0.09				○	○			複層林施業
142	3	ハ	15	0	0.08				○	○			複層林施業
142	3	ハ	16	0	0.08				○	○			複層林施業
142	3	ハ	17	0	0.09				○	○			複層林施業
142	3	ハ	18	0	0.09				○	○			複層林施業
142	3	ハ	19	0	0.12				○	○			複層林施業
142	3	ハ	20	0	0.13				○	○			複層林施業
142	3	ハ	21	0	0.14				○	○			複層林施業
142	3	ハ	22	0	0.09				○	○			複層林施業

林班	準林班数字	準林班	林小班	枝番	面積(ha)	植	水	山	快	保	木	木(特)	施業種
142	3	ハ	23	0	0.34			○	○	○			複層林施業
142	3	ハ	24	0	0.15			○	○	○			複層林施業
142	3	ハ	25	0	0.23				○	○			複層林施業
142	3	ハ	26	0	0.31				○	○			複層林施業
142	4	ニ	1	0	0.25				○	○			複層林施業
142	4	ニ	2	0	0.19				○	○			複層林施業
142	4	ニ	3	0	0.18				○	○			複層林施業
142	4	ニ	4	0	0.18				○	○			複層林施業
142	4	ニ	5	0	0.17				○	○			複層林施業
142	4	ニ	6	0	0.17				○	○			複層林施業
142	4	ニ	7	0	0.14				○	○			複層林施業
142	4	ニ	8	0	0.17				○	○			複層林施業
142	4	ニ	9	0	0.06				○	○			複層林施業
142	4	ニ	10	0	1.14			○	○	○			複層林施業
142	4	ニ	11	0	0.29			○	○	○			複層林施業
142	5	ホ	1	0	3.39			○	○	○			複層林施業
142	5	ホ	2	0	0.05			○	○	○			複層林施業
142	5	ホ	3	0	0.40	○		○	○	○			複層林施業
142	5	ホ	4	0	0.08	○		○	○	○			複層林施業
142	5	ホ	5	0	0.48	○			○	○			複層林施業
142	5	ホ	6	0	0.05	○			○	○			複層林施業
142	5	ホ	7	0	0.20	○			○	○			複層林施業
142	5	ホ	8	0	0.20				○	○			複層林施業
142	5	ホ	9	0	0.16				○	○			複層林施業
142	5	ホ	10	0	0.24				○	○			複層林施業
142	5	ホ	11	0	0.24				○	○			複層林施業
142	5	ホ	12	0	0.36				○	○			複層林施業
142	5	ホ	13	0	0.02			○	○	○			複層林施業
142	6	ヘ	1	0	0.10				○	○			複層林施業
142	6	ヘ	2	0	0.01				○	○			複層林施業
142	6	ヘ	3	0	0.02				○	○			複層林施業
142	6	ヘ	4	0	0.06				○	○			複層林施業
142	6	ヘ	5	0	0.02				○	○			複層林施業
142	6	ヘ	6	0	0.05				○	○			複層林施業
142	6	ヘ	7	0	0.07				○	○			複層林施業
142	6	ヘ	8	0	0.14				○	○			複層林施業
142	6	ヘ	9	0	0.12				○	○			複層林施業
142	6	ヘ	10	0	0.12				○	○			複層林施業
142	6	ヘ	11	0	0.98				○	○			複層林施業
142	6	ヘ	21	0	0.59			○	○	○			複層林施業
142	6	ヘ	26	0	0.20			○	○	○			複層林施業
142	6	ヘ	27	0	0.11			○	○	○			複層林施業
142	6	ヘ	28	0	0.11			○	○	○			複層林施業
142	6	ヘ	29	0	0.10			○	○	○			複層林施業
142	6	ヘ	30	0	0.13				○	○			複層林施業
142	6	ヘ	31	0	0.16				○	○			複層林施業
142	6	ヘ	32	0	0.14				○	○			複層林施業
142	6	ヘ	33	0	0.20				○	○			複層林施業

林班	準林班数字	準林班	林小班	枝番	面積(ha)	植	水	山	快	保	木	木(特)	施業種
142	6	へ	34	0	0.15				○	○			複層林施業
142	6	へ	35	0	0.18				○	○			複層林施業
142	6	へ	36	0	0.13				○	○			複層林施業
142	6	へ	37	0	0.16				○	○			複層林施業
142	6	へ	38	0	0.13				○	○			複層林施業
142	6	へ	39	0	0.09				○	○			複層林施業
142	6	へ	40	0	0.12				○	○			複層林施業
142	6	へ	41	0	0.19				○	○			複層林施業
142	6	へ	43	0	0.10				○	○			複層林施業
142	6	へ	44	0	0.05				○	○			複層林施業
142	6	へ	45	0	0.05				○	○			複層林施業
142	6	へ	46	0	0.05				○	○			複層林施業
142	6	へ	47	0	0.05				○	○			複層林施業
142	6	へ	48	0	0.04				○	○			複層林施業
142	6	へ	49	0	0.04				○	○			複層林施業
142	6	へ	50	0	0.05				○	○			複層林施業
142	6	へ	51	0	0.05				○	○			複層林施業
142	6	へ	52	0	0.03				○	○			複層林施業
142	6	へ	53	0	0.05				○	○			複層林施業
142	6	へ	54	0	0.03				○	○			複層林施業
142	6	へ	55	0	0.04				○	○			複層林施業
142	6	へ	56	0	0.07				○	○			複層林施業
143	1	い	1	0	0.03				○	○			複層林施業
143	1	い	2	0	0.04				○	○			複層林施業
143	1	い	3	0	0.05				○	○			複層林施業
143	1	い	4	0	0.06				○	○			複層林施業
143	1	い	5	0	0.08				○	○			複層林施業
143	1	い	6	0	0.09				○	○			複層林施業
143	1	い	7	0	0.11				○	○			複層林施業
143	1	い	8	0	0.20				○	○			複層林施業
143	1	い	9	0	0.20				○	○			複層林施業
143	1	い	10	0	0.17				○	○			複層林施業
143	1	い	11	0	0.11				○	○			複層林施業
143	1	い	12	0	0.18				○	○			複層林施業
143	1	い	13	0	0.09				○	○			複層林施業
143	1	い	14	0	0.11				○	○			複層林施業
143	1	い	15	0	0.07				○	○			複層林施業
143	1	い	16	0	0.10				○	○			複層林施業
143	1	い	17	0	0.26				○	○			複層林施業
143	1	い	18	1	0.06				○	○			複層林施業
143	1	い	18	2	0.01				○	○			複層林施業
143	1	い	19	0	0.04				○	○			複層林施業
143	1	い	20	0	0.03				○	○			複層林施業
143	1	い	21	1	0.04				○	○			複層林施業
143	1	い	21	2	0.01				○	○			複層林施業
143	1	い	22	1	0.11				○	○			複層林施業
143	1	い	22	2	0.11				○	○			複層林施業
143	1	い	23	1	0.15				○	○			複層林施業

林班	準林班数字	準林班	林小班	枝番	面積(ha)	植	水	山	快	保	木	木(特)	施業種
143	1	イ	23	2	0.04				○	○			複層林施業
143	1	イ	24	0	0.20				○	○			複層林施業
143	1	イ	25	0	0.23				○	○			複層林施業
143	1	イ	26	0	0.19				○	○			複層林施業
143	1	イ	27	0	0.24				○	○			複層林施業
143	1	イ	28	0	0.14				○	○			複層林施業
143	1	イ	29	0	0.13				○	○			複層林施業
143	2	ロ	1	0	0.29			○	○	○			複層林施業
143	2	ロ	2	0	0.09			○	○	○			複層林施業
143	2	ロ	3	0	0.10				○	○			複層林施業
143	2	ロ	4	0	0.14				○	○			複層林施業
143	2	ロ	5	0	0.24				○	○			複層林施業
143	2	ロ	6	0	0.23				○	○			複層林施業
143	2	ロ	7	0	0.20				○	○			複層林施業
143	2	ロ	8	0	0.11			○	○	○			複層林施業
143	2	ロ	9	0	0.13			○	○	○			複層林施業
143	2	ロ	10	0	0.13			○	○	○			複層林施業
143	2	ロ	11	0	0.19				○	○			複層林施業
143	2	ロ	12	0	0.20			○	○	○			複層林施業
143	2	ロ	13	0	0.31			○	○	○			複層林施業
143	2	ロ	14	0	0.29			○	○	○			複層林施業
143	2	ロ	15	0	0.30				○	○			複層林施業
143	2	ロ	16	0	0.18				○	○			複層林施業
143	2	ロ	17	0	0.32				○	○			複層林施業
143	2	ロ	18	0	0.17				○	○			複層林施業
143	2	ロ	19	0	0.09				○	○			複層林施業
143	2	ロ	20	0	0.10				○	○			複層林施業
143	2	ロ	21	0	0.03				○	○			複層林施業
143	3	ハ	1	0	0.69				○	○			複層林施業
143	3	ハ	2	0	0.49				○	○			複層林施業
143	3	ハ	3	0	0.18				○	○			複層林施業
143	3	ハ	4	0	1.97				○	○			複層林施業
143	4	ニ	1	0	1.50				○	○			複層林施業
143	4	ニ	2	0	0.44				○	○			複層林施業
143	4	ニ	3	0	0.72				○	○			複層林施業
143	4	ニ	4	0	1.15				○	○			複層林施業
143	4	ニ	5	0	1.91				○	○			複層林施業
143	4	ニ	6	0	0.10				○	○			複層林施業
143	4	ニ	7	0	0.06				○	○			複層林施業
143	4	ニ	8	0	0.33				○	○			複層林施業
144	1	イ	1	0	0.43				○	○			複層林施業
144	1	イ	2	0	0.36				○	○			複層林施業
144	1	イ	3	0	0.36				○	○			複層林施業
144	1	イ	4	0	0.10				○	○			複層林施業
144	1	イ	5	0	0.18				○	○			複層林施業
144	1	イ	7	0	0.13				○	○			複層林施業
144	1	イ	8	0	0.13				○	○			複層林施業
144	1	イ	9	0	0.10				○	○			複層林施業

林班	準林班数字	準林班	林小班	枝番	面積(ha)	植	水	山	快	保	木	木(特)	施業種
144	1	イ	10	0	0.04				○	○			複層林施業
144	1	イ	11	0	0.04				○	○			複層林施業
144	1	イ	12	0	0.05				○	○			複層林施業
144	1	イ	13	0	0.07				○	○			複層林施業
144	1	イ	14	0	0.05				○	○			複層林施業
144	1	イ	15	0	0.03				○	○			複層林施業
144	1	イ	16	0	0.02				○	○			複層林施業
144	1	イ	17	0	0.01				○	○			複層林施業
144	1	イ	18	0	3.02				○	○			複層林施業
145	1	イ	1	0	0.37				○				複層林施業
145	1	イ	2	0	0.69	○			○				複層林施業
145	1	イ	3	0	0.07				○				複層林施業
145	1	イ	4	0	0.17				○				複層林施業
145	1	イ	5	0	0.05				○				複層林施業
145	1	イ	6	0	0.21				○				複層林施業
145	1	イ	7	0	0.17				○				複層林施業
145	1	イ	8	0	0.03				○				複層林施業
145	1	イ	9	0	0.02				○				複層林施業
145	1	イ	10	0	0.03				○				複層林施業
145	1	イ	11	0	0.03				○				複層林施業
145	1	イ	12	0	0.03				○				複層林施業
145	1	イ	13	0	0.08				○				複層林施業
145	1	イ	14	0	0.07				○				複層林施業
145	1	イ	15	0	0.08				○				複層林施業
145	1	イ	16	0	0.11				○				複層林施業
145	1	イ	17	0	0.27				○				複層林施業
145	1	イ	18	0	0.08				○				複層林施業
145	1	イ	19	0	0.22				○				複層林施業
145	1	イ	20	0	0.26				○				複層林施業
145	1	イ	21	0	0.19				○				複層林施業

【別表5】天然更新における主な更新樹種

針 広	樹種等		ぼう芽 更新可	備考
	分類	樹種		
針 葉 樹	スギ		—	—
	ヒノキ類		—	—
		ヒノキ	—	—
		サワラ	—	—
	コウヨウザン		◎	—
	マツ類		—	—
		ヒメコマツ	—	—
		アカマツ	—	—
		クロマツ	—	—
	モミ類		—	—
		モミ	—	—
	ツガ類		—	—
		ツガ	—	—
広 葉 樹	シイ類		—	—
		ツブラジイ (コジイ)	◎	—
		スダジイ (イタジイ、ナガジイ)	◎	—
	カン類		—	ナラ類と同属
		イチイガシ	—	—
		ツクバネガシ	—	—
		アカガシ	◎	—
		シラカシ	◎	—
		ウラジロガシ	◎	—
		アラカシ	◎	—
	ブナ類		—	—
		ブナ	—	—
		イヌブナ	◎	—
	ナラ類		—	—
		クスギ	◎	県内には少ない
		ミズナラ	◎	—
		コナラ (ホウソ)	◎	—
		アベマキ (コルククスギ)	◎	—
	クリ		◎	—
	サクラ類		—	—
		ヤマザクラ	—	—
		カスミザクラ	◎	—
		エドヒガン	—	—
カンバ類		—	—	
	ウダイカンバ	—	—	
	ミズメ	—	—	

シデ類	—	—
クマシデ	—	—
アカシデ	—	—
イヌシデ	◎	—
ハンノキ類	—	—
ヤマハンノキ	—	—
ハンノキ	—	—
クルミ類	—	—
オニグルミ	—	—
サワグルミ	—	—
カエデ類	—	—
オオモミジ (ヒロハモミジ、ホロナイカエデ、エゾオオモミジ)	—	—
ハウチワカエデ (メイゲツカエデ、アカバナハウチワカエデ、ネバリハウチワカエデ、オオメイゲツ、シナノハウチワカエデ、ケハウチワカエデ)	—	—
メグスリノキ	—	—
イロハモミジ	—	—
ヤマモミジ	—	—
イタヤカエデ	◎	多くの変種を含む
ウリハダカエデ	◎	—
オオイタヤメイゲツ	—	—
コハウチワカエデ (イタヤメイゲツ)	—	—
ケヤキ	◎	—
トチノキ	—	—
カツラ	—	—
ホオノキ	◎	—
ミズキ	—	—
ハリギリ	—	—
アカメガシワ	—	—
カラスザンショウ	—	—

※「ぼう芽更新可」欄に◎のある樹種であっても、更新が完了していない若齢な広葉樹林や大径化した広葉樹二次林(根本直径40cm以上、おおむね80年生以上)は、ぼう芽による更新が困難な樹種として取り扱い、更新樹種には含めない。

【別表6】森林配置計画における将来目標区分の区域

区 分	面積(ha)
木 材 生 産 林	700.34
環 境 保 全 林	5,084.75
観 光 景 観 林	0.00
生 活 保 全 林	945.72

市町村	林班	森林の将来目標区分				備考
		木材生産林	環境保全林	観光景観林	生活保全林	
岐阜市	1		○		○	
岐阜市	2		○		○	
岐阜市	3		○		○	
岐阜市	4		○		○	
岐阜市	5		○		○	
岐阜市	6		○		○	
岐阜市	7	○			○	
岐阜市	8		○		○	
岐阜市	9	○			○	
岐阜市	10		○		○	
岐阜市	11		○		○	
岐阜市	12	○			○	
岐阜市	13	○			○	
岐阜市	14	○			○	
岐阜市	15	○			○	
岐阜市	16		○		○	
岐阜市	17		○		○	
岐阜市	18		○		○	
岐阜市	19	○			○	
岐阜市	20		○		○	
岐阜市	21		○		○	
岐阜市	22		○		○	
岐阜市	23		○		○	
岐阜市	24		○		○	
岐阜市	25		○		○	
岐阜市	26		○		○	
岐阜市	27		○		○	
岐阜市	28		○		○	
岐阜市	29	○			○	
岐阜市	30		○		○	
岐阜市	31	○			○	

市町村	林班	森林の将来目標区分				備考
		木材生産林	環境保全林	観光景観林	生活保全林	
岐阜市	32		○		○	
岐阜市	33		○		○	
岐阜市	34	○			○	
岐阜市	35		○		○	
岐阜市	36	○			○	
岐阜市	37		○		○	
岐阜市	38		○		○	
岐阜市	39		○		○	
岐阜市	40		○		○	
岐阜市	41	○			○	
岐阜市	42	○			○	
岐阜市	43		○		○	
岐阜市	44		○		○	
岐阜市	45		○		○	
岐阜市	46	○			○	
岐阜市	47		○		○	
岐阜市	48		○		○	
岐阜市	49		○		○	
岐阜市	50		○		○	
岐阜市	51		○		○	
岐阜市	52		○		○	
岐阜市	53		○		○	
岐阜市	54		○		○	
岐阜市	55		○		○	
岐阜市	56		○		○	
岐阜市	57		○		○	
岐阜市	58		○		○	
岐阜市	59		○		○	
岐阜市	60		○		○	
岐阜市	61		○		○	
岐阜市	62		○		○	
岐阜市	63		○		○	
岐阜市	64		○		○	
岐阜市	65		○		○	
岐阜市	66		○		○	
岐阜市	67		○		○	
岐阜市	68		○		○	
岐阜市	69		○		○	
岐阜市	70		○		○	

市町村	林班	森林の将来目標区分				備考
		木材生産林	環境保全林	観光景観林	生活保全林	
岐阜市	71		○		○	
岐阜市	72		○		○	
岐阜市	73		○		○	
岐阜市	74		○		○	
岐阜市	75		○		○	
岐阜市	76		○		○	
岐阜市	77		○		○	
岐阜市	78		○			
岐阜市	79		○		○	
岐阜市	80		○		○	
岐阜市	81	○			○	
岐阜市	82		○		○	
岐阜市	83		○		○	
岐阜市	84		○		○	
岐阜市	85		○		○	
岐阜市	86		○		○	
岐阜市	87		○		○	
岐阜市	88		○		○	
岐阜市	89	○			○	
岐阜市	90		○		○	
岐阜市	91		○		○	
岐阜市	92		○		○	
岐阜市	93		○		○	
岐阜市	94		○		○	
岐阜市	95	○			○	
岐阜市	96		○		○	
岐阜市	97		○		○	
岐阜市	98		○		○	
岐阜市	99		○		○	
岐阜市	100		○		○	
岐阜市	101		○		○	
岐阜市	102		○		○	
岐阜市	103		○		○	
岐阜市	104		○		○	
岐阜市	105		○		○	
岐阜市	106		○		○	
岐阜市	107		○		○	
岐阜市	108		○		○	
岐阜市	109		○		○	

市町村	林班	森林の将来目標区分				備考
		木材生産林	環境保全林	観光景観林	生活保全林	
岐阜市	110		○		○	
岐阜市	111		○		○	
岐阜市	112		○		○	
岐阜市	113		○		○	
岐阜市	114		○		○	
岐阜市	115		○		○	
岐阜市	116		○		○	
岐阜市	117		○		○	
岐阜市	118		○		○	
岐阜市	119		○		○	
岐阜市	120		○		○	
岐阜市	121		○			
岐阜市	122		○		○	
岐阜市	123		○		○	
岐阜市	124		○		○	
岐阜市	125		○		○	
岐阜市	126		○		○	
岐阜市	127		○		○	
岐阜市	128		○		○	
岐阜市	129		○		○	
岐阜市	130		○		○	
岐阜市	131		○		○	
岐阜市	132		○		○	
岐阜市	133		○		○	
岐阜市	134		○		○	
岐阜市	135		○		○	
岐阜市	136		○		○	
岐阜市	137		○		○	
岐阜市	138		○		○	
岐阜市	139		○		○	
岐阜市	140		○		○	
岐阜市	141		○		○	
岐阜市	142		○		○	
岐阜市	143		○		○	
岐阜市	144		○		○	
岐阜市	145		○		○	

3 岐阜市森林整備計画 概要図

植栽によらなければ適確な更新が困難な森林の所在

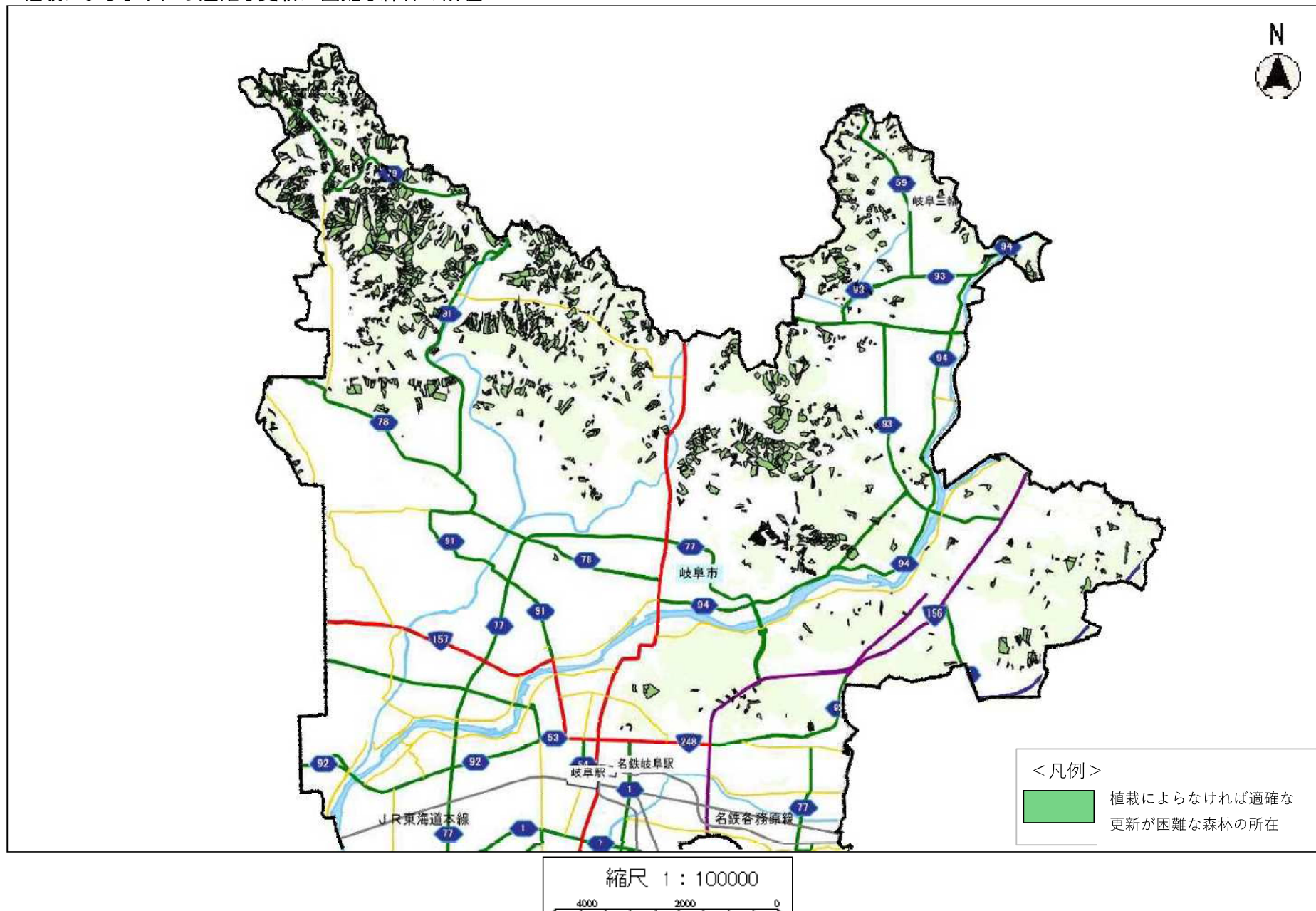

林内路網

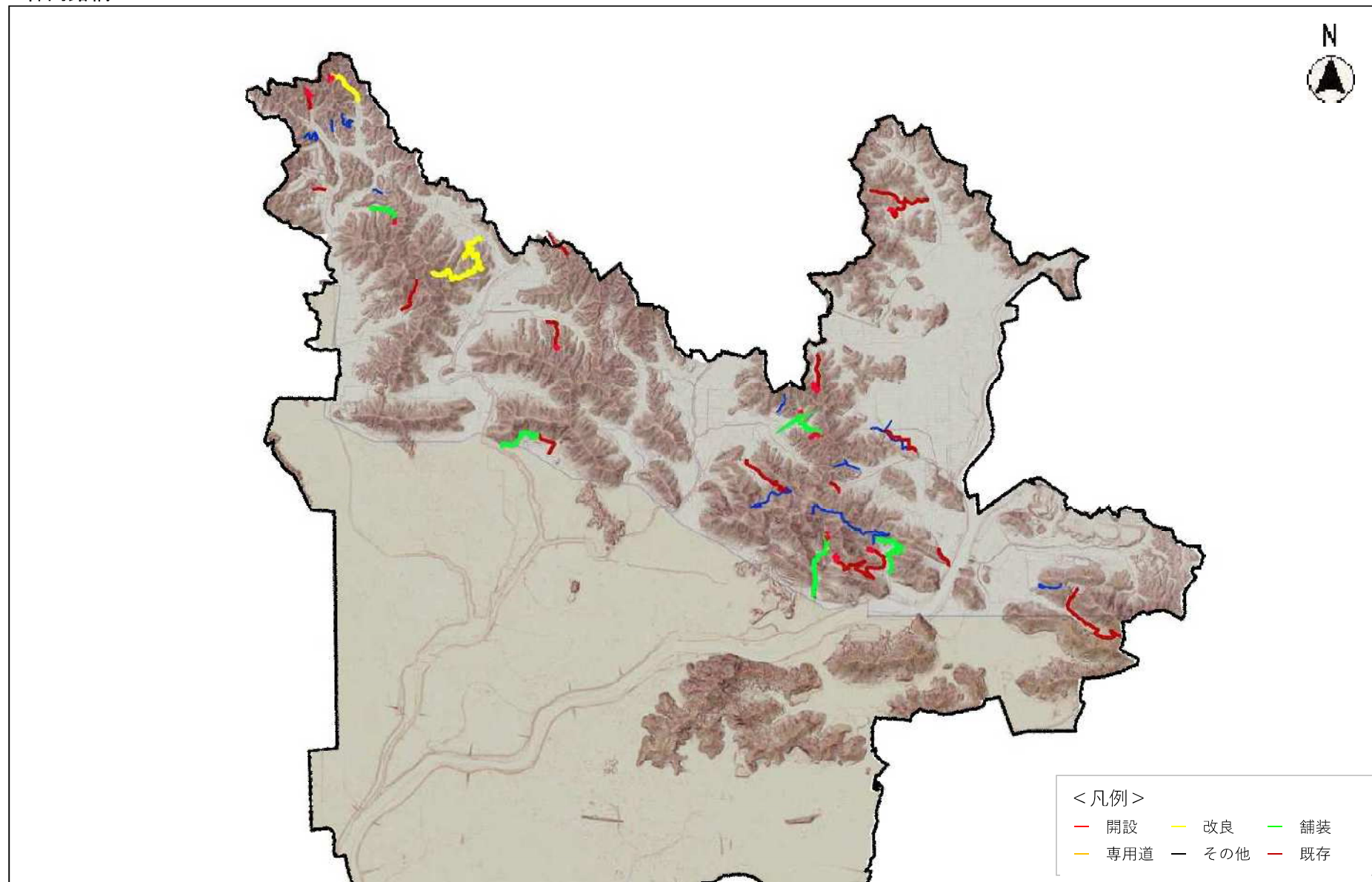

縮尺 1 : 100000

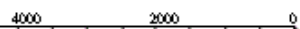

山地災害防止／土壤保全機能維持増進森林

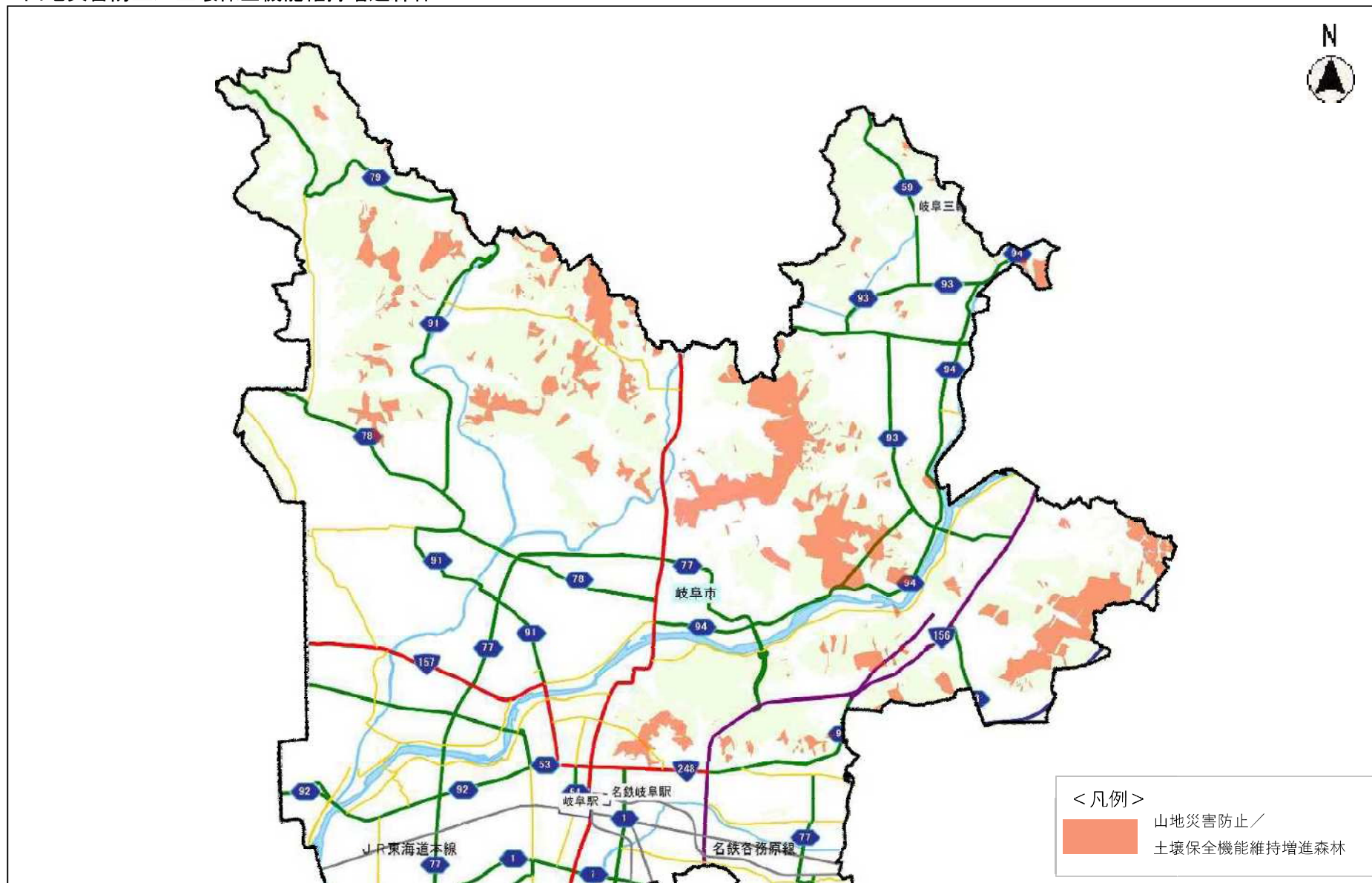

縮尺 1 : 100000
4000 2000 0

保健文化機能維持增進森林

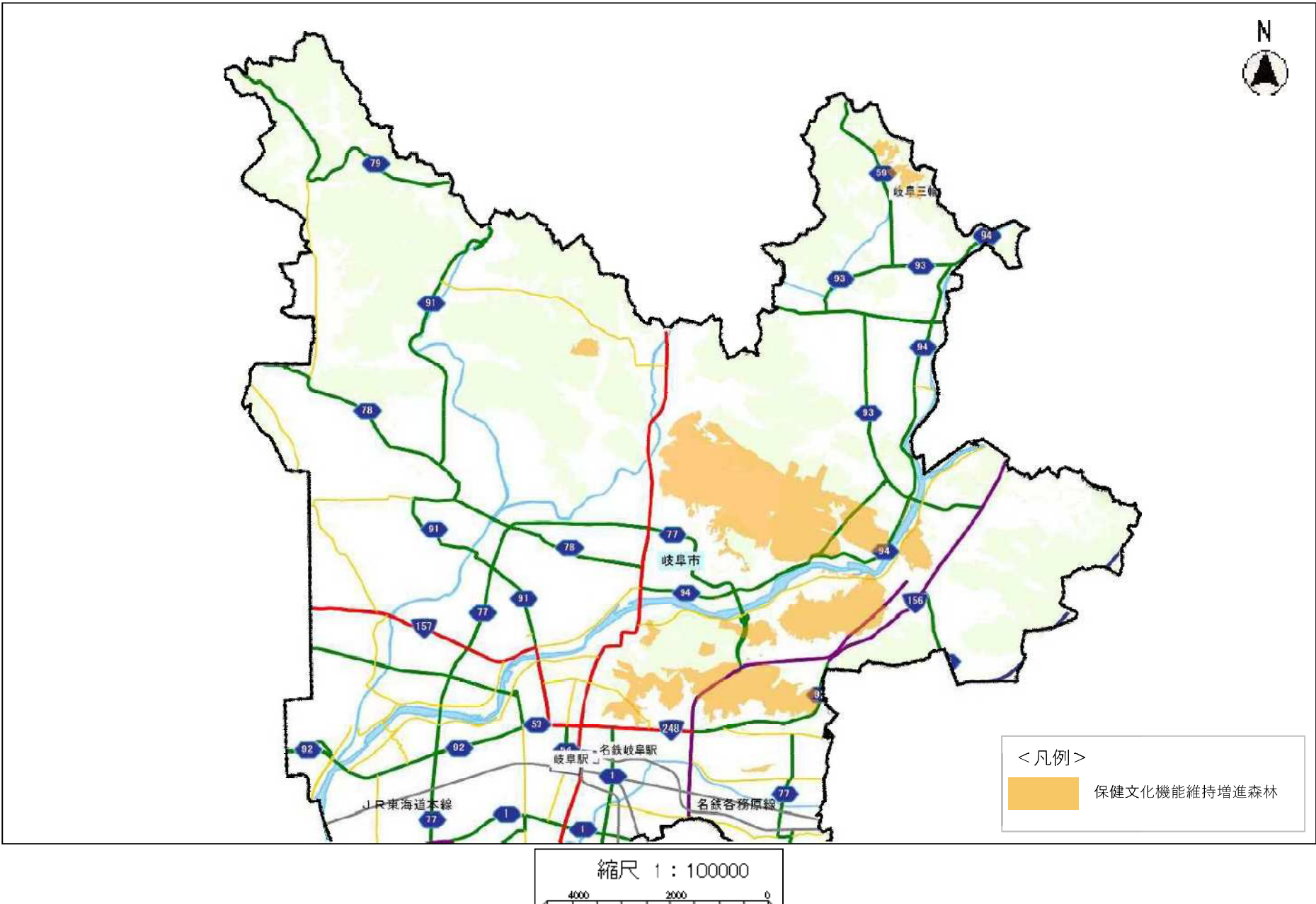

木材等生産機能維持増進森林

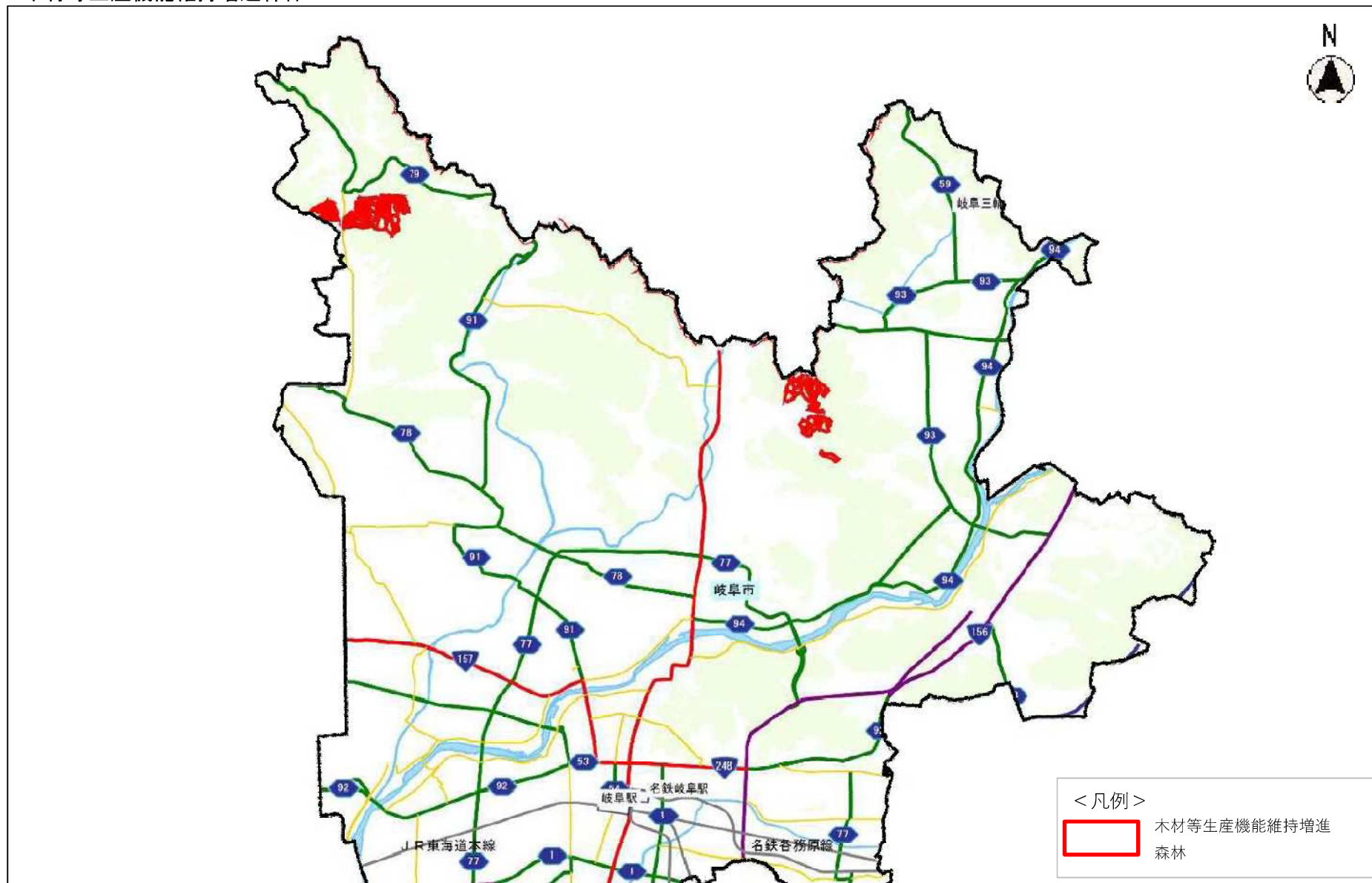

縮尺 1 : 100000
4000 2000 0

快適環境形成機能維持增進森林

