

様式第10号（第6条関係）

岐市議(総)  
第 32 号  
5.4.28  
岐阜市議会

令和5年4月28日

(あて先) 岐阜市議会議長

会 派 名

代表者氏名

又は

議 員 氏 名 須賀敦士

令和4年度政務活動費収支報告書

岐阜市議会政務活動費の交付に関する条例第9条第1項の規定に基づき、  
下記のとおり令和4年度政務活動費収支報告書を提出します。

記

収支報告の期間 令和4年4月1日 から 令和5年3月31日まで

1	収 入	政務活動費 1, 800, 000 円	
2	支 出	1, 801, 771	
			(単位:円)
	項 目	金 額	摘 要
	調査研究費		
	研 修 費		
	要請・陳情活動費		
	会 議 費		
	資料作成費		
	資料購入費		
	広報広聴費	1, 412, 492	市政報告印刷・郵送・配布
	事 務 費	389, 279	パソコン購入・コピー機レンタル
	合 計	1, 801, 771	
3	残 額	0 円	

(注) 摘要欄には、主たる支出の内訳を記載する。

様式第11号（第6条関係）

岐阜市議(13)  
第 32 号  
5.4.28  
岐阜市議会

令和5年4月28日

（あて先）岐阜市議会議長

会 派 名

代表者氏名

又は

議 員 氏 名 須賀敦士

### 令和4年度政務活動費に係る政務活動実績報告書

岐阜市議会政務活動費の交付に関する条例第9条第1項の規定により、下記のとおり令和4年度政務活動費に係る政務活動の実績について報告します。

#### 記

1 実績報告の期間

令和4年4月1日 から 令和5年3月31日まで

2 政務活動の概要

市政報告の作成・配布



支 払 伝 票

会派又は議員名	須賀敦士	経 理 番 号	1											
作成年月日	令和 5 年 4 月 27 日													
使 途 項 目	<input type="checkbox"/> 調査研究費 <input type="checkbox"/> 会議費 <input checked="" type="checkbox"/> 広報広聴費 <input type="checkbox"/> 研修費 <input type="checkbox"/> 資料作成費 <input type="checkbox"/> 事務費 <input type="checkbox"/> 要請・陳情活動費 <input type="checkbox"/> 資料購入費													
支 払 金 額	<table border="1"> <tr> <td>金 額</td> <td></td> <td>百万</td> <td>5</td> <td>千</td> <td>3</td> <td>8</td> <td>2</td> <td>6</td> <td>9</td> <td>円</td> </tr> </table>			金 額		百万	5	千	3	8	2	6	9	円
金 額		百万	5	千	3	8	2	6	9	円				
※按分により支払金額を算出する場合の計算式	支出額 (領収書の金額)	按分率	支払金額 (政務活動費充当額)											
	538.269	× 100	= 538.269											
使 途 内 容	・市政報告封筒 ・令和5年春号印刷・郵送													

領 収 書

令和4年 4月 18日

No. 006880

須賀 敦士 様

金額 ¥			4	/	8	4	3	/
------	--	--	---	---	---	---	---	---

但し 市政報告封筒代

上記金額正に領収致しました

印 紙  
5万円未満不要  
100万円以下200円  
200万円以下400円  
300万円以下600円  
500万円以下1000円  
1000万円以下2000円

Advertising  
株式会社 廣 和  
〒500-8357 岐阜県岐阜市  
TEL 050-7731-753

取扱者印

領 収 書

令和4年 6月 29日

No. 006890

須賀 敦士 様

金額 ¥			4	5	1	9	8	3	8
------	--	--	---	---	---	---	---	---	---

但し 市議会レポート印刷・郵送代 お振込分

上記金額正に領収致しました

200円

Advertising  
株式会社 廣 和  
〒500-8357 岐阜県岐阜市  
TEL 050-7731-753

取扱者印

## 請求書

締日 2022年5月20日

〒 502-08581

岐阜市鷺山2丁目14-21

須賀 あつし 様

総合広告代理店

株式会社 廣

〒500-8357 岐阜市六条大

TEL.058-276-1731(代)

振込先:十六銀行 本店 当座2221476

口座名:株式会社 廣和(コウワ)

下記の通りご請求申し上げますので、宜しくお願い致します。

前回御請求額	御入金額	繰越残高
0	0	0

今回御買上額	消費税額	今回御請求額
472,583	47,255	519,838



月日	伝票No.	品名	数量	単位	単価	金額	消費税額	税
5 2	202201465	B4チラシ4/4 14000枚 65800円 デザイン代 30000円	15,000	枚		95,800	9,580	外
5 11	202201560	撮影一式				38,000	3,800	外
5 13	202201578	折込料金 市議会レポート ポスティング 10878枚				130,536	13,053	外
5 16	202201608	エリアメール 1724通 146540円 ゆうメール県内 513通 43605円 ゆうメール県外 2通 190円				190,335	19,033	外
5 18	202201637	郵便番号仕分け 差出人シール貼り 2239枚 6717円				6,717	671	外
5 18	202201638	A4チラシ コピー代 2239枚				4,478	447	外
5 18	202201639	市議会レポート 封筒入れ 2239枚				6,717	671	外
		【御買上額合計】				472,583		



岐阜市議会議員

須賀 あつし

〒502-0850 岐阜市鷺山東2丁目14-21

TEL.(058)294-9175 FAX.(058)294-9176

《e-mail》@suga-atsushi.net

岐阜市政通信

## 元氣いちばん！

令和4年  
春号  
Vol.17

【発行】須賀あつし事務所



旧市役所は岐阜市の中心に位置しており、活力ある岐阜市の中心市街地づくりにとって、その

## 旧市役所・南庁舎跡地活用の現況

今年2月、再選を果たした柴橋市長の二期目がスタートしました。昨年5月、岐阜市役所はぎふメディアコスモスの隣地に移転し、一年が経とうとしています。皆さまからのお問い合わせが多かった、旧市役所・南庁舎の跡地・庁舎利用活用の現況をお知らせします。

## 国の行政施設の長期活用を要望

旧市役所は岐阜市の中心に位置しており、活力ある岐阜市の中心市街地づくりにとって、その跡地利用は重要なテーマです。岐阜市は昨年8月、国に対して、「国の行政施設」の同地への移転を打診しました。対象施設としては「岐阜県合同庁舎」

## 南庁舎

## 「しごと」を支えるための施設へ

南庁舎跡は、民間活力の活用により「しごと」と「しごと」を担うひとを支え、育む機能」の導入を考えています。南庁舎の建物の取り扱いについては、業者がAパターン（既存建物を活用する）とBパターン（既存建物を活用しない）の何れから

選択できます。事業者選定のスケジュールは、本年7月に「募集開始」、月「募集締切」、月「事業者決定」の予定です。同地は、柳ヶ瀬に隣接しており、地域連携を促進するなか、相乗効果をもたらす施設の誕生が期待されます。

## 鷺山公民館・子ども館 令和7年から供用開始 —「鷺山下土居線」も同年完成—

現在、岐阜市鷺山で、「鷺山中洙土地区画整理事業」（理事長 森瀬 宏 / 地区面積 5.6ha / 総事業費 約 30.7 億円）が行われています。

事業区域の鷺山中洙区は戦国武将の斎藤道三の居館があった、鷺山の南東に位置し、同区域内には放課後子供たちが集う、鷺山子ども館があります。

今回の区画整理事業では予めから土砂災害警戒区域にあり移転の必要性が指摘されていた鷺山公民館（鷺山小学校内）を合築した新たな施設を事業区域内に建設します。また、この区画整理事業に合わせて、同事業地区内に計画されている都市計画道路「鷺山下土居線」の建設も進められています。完成すれば、現在、鷺山小学校の東まで開通している同線は鷺山本通り（長良糸貫線）までつながり、鷺山地区の南北の交通の利便性の向上が図られます。

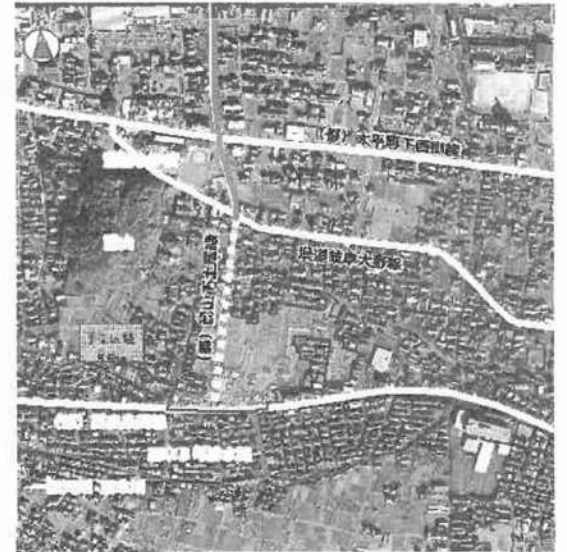

## 【須賀あつしから一言！】

令和7年に開通予定の「鷺山下土居線」、同線をさらに南に伸ばすと、「岐阜メモリアルセンター」周辺施設につながります。将来の岐阜市北部地域の発展を思うと何とか実現したいプランです。

元氣いちばん！ぎふ再生  
須賀あつし事務所

〒502-0850 岐阜市鷺山東 2 丁目 14-21

【TEL】058-294-9175 【FAX】058-294-9176

【e-mail】@suga-atsushi.net

お困りのことがありましたら、いつでもご連絡ください。



## ロシアのウクライナ侵略に抗議する決議

2月24日、国際社会の懸命な外交努力にもかかわらず、ロシアはウクライナへの侵攻を開始した。そして、首都キエフへの攻撃を開始するなどウクライナ全土への軍事攻撃を行っている。

国際社会の平和と安全を著しく損なうものであり、戦後築き上げられてきた国際秩序の根幹を揺るがす暴挙である。

プーチン大統領の核使用を前提とするかのような発言は、唯一の被爆国として許容できない発言である。

武力を背景として一方的に現状を変更しようとする侵攻は、ウクライナの主権と領土の一体性を侵害する明白な国際法違反であり断じて容認することができない。

本市議会は、国際秩序への挑戦とも言える今回のロシアによる軍事的暴挙に対し、抗議と非難の意を強く表明するとともに、真の恒久平和の実現に向け、即時の攻撃停止と完全撤退を強く求めるものである。

また、政府においては、ウクライナ在留邦人の安全確保に全力お尽くすとともに、国際社会と連携し、制裁措置を含む迅速かつ厳格な対応を行なうよう強く要請する。

以上 決議する。

令和4年3月3日

## 国際秩序の大転換期

此度のロシアのウクライナ侵略は、冷厳な世界の現実を日本に突きつけました。ヨーロッパでは現在、第二次世界大戦後の国際秩序の大転換が図られています。ドイツは紛争当事国への武器輸出に踏み切り、国防費をGDP2%へ大幅増額するなど、ヨーロッパの安全に積極的に貢献する方向に方針転換しました。

一方、わが国周辺においては力による現状変更の動きはヨーロッパ以上に深刻です。北方領土を不法占拠するロシア、国連決議を無視し、核開発、ミサイルの発射実験を繰り返す北朝鮮。中国は尖閣諸島への野心を顕にし、連日、台湾への威嚇を行っています。報道によると、ヨーロッパで起こった同様のことが日本及びその周辺で発生することへの不安が国民の8割を越えています。

幕末、長崎海軍伝習所の教官としてオランダから招かれた海軍士官のカッティンデーケは帰国後、「日本滞在記」という著作を著しています。その中で、長崎の大商人との会話が紹介されています。「もし、イギリスの軍艦が長崎に来たら長崎は占領されてしましますが、あなたはその時どうしますか」と質問すると大商人は「それは幕府のなさること、私どもの仕事とは関係ありません」と言ったそうである。カッティンデーケは商人の国民意識の無さに驚いたと書き残しています。

私たち一人一人が、日本の安全保障について、真

# 岐阜普請

—須賀あつしからの提案—

## ウクライナ危機に

## 問われる安全保障政策

### 避難民受入れに備え プロジェクトチーム設立

3月3日、3月議会開会日の冒頭で、2月24日にロシアによって一方的に開始されたウクライナへの侵略に対する抗議の決議文が岐阜市議会全会派の賛成によって可決されました。

その後もロシア軍による軍事攻撃は行われ、今日現在(4月19日)ロシア軍が撤収したウクライナの多くの街では虐殺されたウクライナ国民の遺体が多数発見されており、ロシア軍による非人道的行為が明らかになりつつあります。

わが国に於いても、ロシア軍の侵攻を止めるため欧米と連携し、ウクライナに対する支援とロシアに対する強力な経済、金融制裁を実施しています。

一方、岐阜市では3月25日にウクライナから避難することを余儀なくされた方の受け入れ及び必要な支援について検討するため、「岐阜市ウクライナからの避難者受け入れプロジェクトチーム(座長後藤副市長)を設置しました。



連日続く、ロシアによるウクライナへの攻撃



支 払 伝 票

会派又は議員名	須賀敦士	経 理 番 号	2									
作 成 年 月 日	令和 5 年 4 月 27 日											
使 途 項 目	<input type="checkbox"/> 調査研究費 <input type="checkbox"/> 会議費 <input checked="" type="checkbox"/> 広報広聴費 <input type="checkbox"/> 研修費 <input type="checkbox"/> 資料作成費 <input type="checkbox"/> 事務費 <input type="checkbox"/> 要請・陳情活動費 <input type="checkbox"/> 資料購入費											
支 払 金 額	<table border="1"> <tr> <td>金 額</td> <td>7</td> <td>4</td> <td>9</td> <td>8</td> <td>3</td> <td>1</td> <td>4</td> <td>円</td> </tr> </table>			金 額	7	4	9	8	3	1	4	円
金 額	7	4	9	8	3	1	4	円				
※按分により支払金額を算出する場合の計算式	支出額 (領収書の金額)      按分率      支払金額 (政務活動費充当額) $498.314 \times 100 = 498.314$											
使 途 内 容	令和5年秋号印刷・郵送											

領 収 書

令和5年 1 月 6 日

No. 007169

須賀 敦士 様

金額 ¥	7	4	9	8	3	1	4
------	---	---	---	---	---	---	---

但し市議会レポート印刷・郵送料 お振込分

上記金額正に領収致しました



Advertisement  
 株式会社 廣和  
 〒500-8357 岐阜  
 T  
 F

取扱者印

複数の領収書を貼付する場合は、重ねず一枚ずつ貼ってください。  
 なお、支払伝票に貼れない場合は、別紙を利用してください。

## 請求書

締日 2022年12月20日

再発行

総合広告代理店

株式会社 廣和

〒500-8357 岐阜市六条大津

TEL.058-276-1731(代)

振込先:十六銀行 本店 当座2221476

口座名:株式会社 廣和 (コウワ)

登録番号:T1200001001950

〒 502-0850

岐阜市鷺山東2丁目14-21

須賀 あつし 様

下記の通りご請求申し上げますので、宜しくお願い致します。

前回御請求額	御入金額	繰越残高
0	0	0

今回御買上額	消費税額	今回御請求額
453,014	45,300	498,314

月日	伝票No.	品名	数量	単位	単価	金額	消費税額	税
11 28	202203802	B4チラシ4/4 15000枚 79000円 デザイン代 30000円	15,000	枚		109,000	10,900	外
11 28	202203803	折込料金 市議会レポート ポスティング 10531枚	10,531	枚		136,903	13,690	外
12 20	202204210	A4チラシ コピー代 2097枚	2,097	枚		4,194	419	外
12 20	202204211	市議会レポート 封筒入れ 2097枚	2,097	枚		6,291	629	外
12 20	202204212	郵便番号仕分け 差出人シール貼り 2097枚				6,291	629	外
12 20	202204213	エリアメール 1809通 153765円 ゆうメール県内 285通 25650円 ゆうメール県外 3通 285円				190,335	19,033	外
		【御買上額合計】				453,014		



## 旧市役所跡地、民間誘致も視野に

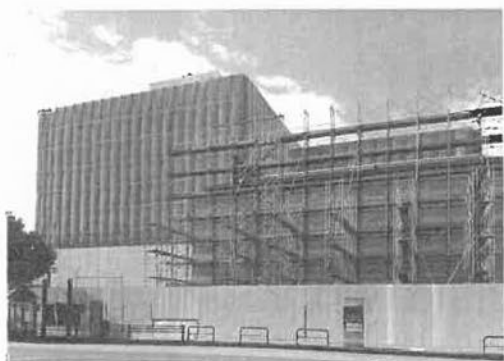

解体中の旧岐阜市庁舎＝岐阜市今沢町

### 自民岐阜 市長に申し入れ書を提出

岐阜市役所旧本庁舎跡地の活用として有力候補であった「岐阜県合同庁舎」(現在岐阜市金竜町)の移転が実現するまでに最短でも10年以上が必要であることが判明しました。これを受け、去る8月23日、「自民岐阜」

(17名)が柴橋市長に申し入れ書を提出し、「国との協議に相当の時間が見込まれるならば、民間活用も視野に入れ活用すべき」と中心市街地活性化として重要な同地の速やかな誘致対応を求めました。

### 合同庁舎は現市役所周辺で実現を検討

9月議会本会議での自民岐阜の大野一生議員の「旧市役所跡地活用」に関する代表質問に柴橋市長は、「民間企業の誘致も含め幅広く検討していきたい。合同庁舎は本庁舎跡地に限らず、現市役所周辺での実現を検討する」と答弁しました。現市役所周辺には岐阜市民会館(1967年＝昭和42年竣工年)もあり、岐阜市中心市街地の公共施設の再配置に向けた構想の提示が注目されます。



## 須賀あつしからの提案 岐阜の観光を考える

### 市民が知らなかった岐阜市の魅力

コロナ禍前のお話です。長良川河畔のホテル経営者の方から興味深い話を聞く機会がありましたので、紹介させていただきます。

オーストラリアの家族が4日間宿泊しました。普通は1～2泊が多いため、興味を持ち理由を聞かれたそうです。その家族の返事は「岐阜を拠点に日帰り、いろいろな観光地を訪問する」とのこと。「岐阜は便利で、名古屋と比べてホテルが安い」というお答えだったそうです。

私が社長のお話で面白いと思ったのは4日間ホテルに滞在したオーストラリア人家族が、岐阜市に4日間宿泊しながら、岐阜市を観光することが目的ではなかったということです。見方を変えれば、岐阜市の観光を全くしなくて4日間、岐阜市に滞在してくれた観光客であったことです。

では、この家族にとって、岐阜市に泊まる最大の魅力はなんだったのでしょうか。それは岐阜が日本の真ん中にあり、行きたいいろいろな観光地に日帰りで行けるという「立地の良さ」と「宿泊代の安さ」でした。

### 「観光ハブ・シティ」の機能向上を

従来の岐阜市の観光資源に加え、観光客の方が、岐阜市から他の観光地に今以上に分かりやすく、そして便利に行ける街。旅のベースキャンプ地として、観光客を他都市の観光地へ中継する「ハブ機能」の充実を図っていくことが大切であると思います。

岐阜市に住んでいる私たちがまだまだ気づいていない岐阜市の魅力があります。10月11日から新型コロナ対策の出国制限が大幅に緩和されました。個人の訪日旅行も解禁され外国人に有利な円安も追い風となり来日外国人観光客の増加が期待されています。その時、訪ねる町の候補に岐阜市を加えてもらえるよう、新たな「観光戦略」を打ち立て、岐阜市活性化の一助にしたいと思います。



# 「プラスチック分別回収」想定収集量を上回る ―分別回収半年の現状と課題―



岐阜市リサイクルセンター＝岐阜市木田

今年4月からプラスチック製容器包装の分別収集が始まり、半年が経過しました。開始前、岐阜市は年間収集量を約2000t（毎月約166t）を想定していましたが、開始月の4月の収集量が367t、次月からも別表のように毎月400t前後が収集されています。適正な分別割合も収集開始当初は80%でしたが、現在は85%以上が適切に分別されています。今後岐阜市としては市ホームページでの啓発動画の配信、自治会、地域団体などを対象にした分別収集に関する出前講座の開催などを通じて、洗った形跡がなく、汚れが

ひどいプラスチック、弁当類の食べ残しや汚れ、割りばしなど不適切物の減少を目指します。回収されたプラスチック容器は、「岐阜市リサイクルセンター」（岐阜市木田・令和4年度竣工）に集められ、選別、圧縮等の工程の後、富山県にあるリサイクルセンターに運ばれ、工場でパレットに成形されています。

■ 収集実績（単位：t）

	月収集量
4月	367
5月	417
6月	431
7月	388
8月	440
9月	395
合計	2,438
想定収集量	年間4,800

# 令和4年度「自動運転実証実験」を実施

## 「自動運転バスがいつも走っているまち」を目指す

10月22日から11月20日にかけて、「自動運転実証実験」が実施されました。



自動運転実証実験が行われた「アルマ」＝岐阜市内

公共交通への自動運転技術の導入に向け、①市庁舎と岐阜駅を結ぶ中心市街地の幹線道路を走行する中心ルートと、②河原町や岐阜公園などの観光地を周遊する岐阜公園ルートの2つのルートを約1カ月間、実証実験が行われました。

今回の実証実験では、フランス製の車両「アルマ（ナビヤ社製）」が使用されました。LAINで体験乗車を申し込まれた約1000名の皆さんも試乗しました。私も10月、岐阜公園ルート（約5km、40分）を体験乗車しました。今回の実験は、完全自動運転ではなく、運転スタッフも同乗し一部人の力を借りての運行でした。近未来の公共交通を体験できたのと同時に、最高時速が19kmで幾度か体験車の後ろに後続車両が出来るなど、実現に向けた様々な課題も感じました。岐阜市では今回の実証実験の結果を踏まえ、令和5年度以降は自動運転の実現に取り組み、「自動運転バスがいつも走っているまち」を目指していきます。

### ■ 自動運転に関する岐阜市の取り組み

令和元年(11月17日)	自動運転車両走行実験 【実施場所】公園内 約200名乗車
令和2年(11月12日～15日)	小型バス車両による自動運転実証実験 【実施場所】公道 約200名乗車
令和3年(10月23日～31日)	自動運転バスによる実証実験 【実施場所】公道 約300名乗車
令和4年(10月22日～11月20日)	自動運転技術の実現に向けた実証実験 【実施場所】公道 約1,000名乗車



支 払 伝 票

会派又は議員名	須賀敦士	経 理 番 号	3											
作成年月日	令和 5 年 4 月 27 日													
使 途 項 目	<input type="checkbox"/> 調査研究費 <input type="checkbox"/> 会議費 <input checked="" type="checkbox"/> 広報広聴費 <input type="checkbox"/> 研修費 <input type="checkbox"/> 資料作成費 <input type="checkbox"/> 事務費 <input type="checkbox"/> 要請・陳情活動費 <input type="checkbox"/> 資料購入費													
支 払 金 額	<table border="1"> <tr> <td>金 額</td> <td></td> <td>万</td> <td>3</td> <td>千</td> <td>3</td> <td>5</td> <td>1</td> <td>0</td> <td>9</td> <td>円</td> </tr> </table>			金 額		万	3	千	3	5	1	0	9	円
金 額		万	3	千	3	5	1	0	9	円				
※按分により支払金額を算出する場合の計算式	支出額 (領収書の金額)      按分率      支払金額 (政務活動費充当額) $335.109 \times 100 = 335.109$													
使 途 内 容	・市政報告封筒 ・令和5年春号印刷転送料													

領 収 書

令和5年 3 月 14 日

No. 007184

須賀 あつこ 様

金額 ¥			¥	5	2	8	0	0
------	--	--	---	---	---	---	---	---

但し 市政報告 封筒代 お振込分  
 上記金額正に領収致しました



Advertisement  
 株式会社 廣 和  
 〒500-8357 岐阜県岐阜市  
 7-19  
 731代  
 753

取扱者印

領 収 書

令和5年 3 月 27 日

No. 007183

須賀 あつこ 様

金額 ¥			¥	2	8	2	3	0	9
------	--	--	---	---	---	---	---	---	---

但し 市政報告 制作費 折込料 お振込分  
 上記金額正に領収致しました



Advertisement  
 株式会社 廣 和  
 〒500-8357 岐阜県岐阜市  
 7-19  
 731代  
 753

取扱者印





## 請求書

締日 2023年3月20日

再発行

総合広告代理店

株式会社 廣和

〒500-8357 岐阜市六条大前

TEL.058-276-1731(代)

振込先:十六銀行 本店 当座2221476

口座名:株式会社 廣和(コウワ)

登録番号:T1200001001950

〒 502-0850

岐阜市鷺山東2丁目14-21

須賀 あつし 様

下記の通りご請求申し上げますので、宜しくお願い致します。

前回御請求額	御入金額	繰越残高
52,800	52,800	0

今回御買上額	消費税額	今回御請求額
256,645	25,664	282,309

月日	伝票No.	品名	数量	単位	単価	金額	消費税額	税
3 14		当座振込				52,250		
3 14		振込手数料				550		
		【御入金額合計】				52,800		
3 17	202300906	B4チラシ4/4 15000枚 86000円 デザイン代 33000円	15,000	枚		119,000	11,900	外
3 17	202300907	折込料金 市議会レポート ポスティング 1 0265枚	10,265	枚		133,445	13,344	外
3 20	202300910	A4チラシ コピー代 2 100枚 【御買上額合計】				4,200 256,645	420	外



岐阜市議会議員

須賀 あつし

〒502-0850 岐阜市鷺山東2丁目14-21

TEL.(058)294-9175 FAX.(058)294-9176

〈e-mail〉 @suga-atsushi.net

# 元気いちばん!



【発行】須賀あつし事務所

## 鷺山公民館・鷺山子ども館 令和5年から6年度にかけ建設工事

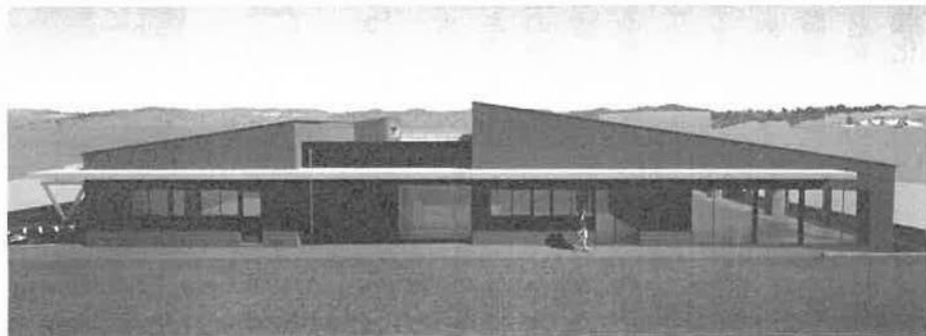

鷺山公民館・鷺山子ども館の西側から見た完成予想図

現在、鷺山公民館は、南に位置する鷺山に隣接することから、施設の一部が土砂災害特別警戒区域(レッドゾーン)に含まれています。これを受け、令和元年8月、鷺山自治会連合会・鷺山まちづくり協議会の連名で、現在進められている鷺山中洙土地区画整理事業区域内で、公民館と子ども館を合築した複合施設の建設の提案が岐阜市になされました。

この提案を受け、岐阜市は現在地での鷺山公民館の長寿命化と、当該土地区画整理事業区域内の移転建設について、コストや事業効果の比較検討の結果、コスト軽減、防災上の安全性向上などが図られるメリットが認められることから、鷺山中洙土地区画整理事業区域内に複合施設の建設が行われることが決定しました。完成予定は令和6年度になります。



## 須賀あつしからの提案

### 「草潤中学校」って 知っていますか?

#### 「学校らしくない学校」

令和3年4月に開校した岐阜市立草潤中学校。  
「学校らしくない学校」というコンセプトと、「ありのままの君を受け入れる新たな形」をキャッチフレーズに掲げる不登校特例校です。

不登校の児童生徒を対象とする特例校は全国に17校あり、岐阜市立草潤中学校もその一つです。その方針は「すべての授業はオンラインも併用のため通学しなくてもOK」「担任教師は生徒側の選択制」「時間割は教師と生徒が相談しながら一緒に決める(義務教育としてはきわめて異例)」「職員室は生徒に開放する」「生徒は食事をして、たたくつろいでもよい」といった、異例づくめの内容です。

#### 「理想的な学校」とは

同校が開校に先立って行った開校除幕式・内覧会で、京都大学総合博物館准教授の塩瀬隆之氏が行ったスピーチが話題を呼びました。その一部を紹介します。

「私が、世界中、それから日本中、理想的な学校がどういふところなのかというのを調べる中で、魅力的な学校に共通すると感じることがあります。それは、「学びの選択肢がたくさんある」ことです。好きな場所で学ぶことができたり、好きなことを学ぶことができたり、学ぶ内容を選べたり、さらには学びの設計図である「時間割」を先生と一緒に作ることができる学校こそが、子どもたちにとって本当によい学校なのではないか、と思うようになりました。



草潤中学校の外観=岐阜市金宝町(旧徹明小学校校舎)

#### 「草潤中学校」これからの課題

全国的な注目のもとスタートした同校も、4月から3年目を迎えます。卒業した生徒たちが入学前の状態に戻らないためには、どうすればいいのでしょうか。草潤中学校を卒業後、さらに上の学校、社会と生徒が如何に関わっていけるのか、そのためには社会に次の受け皿が用意されているのかが問われます。これは、今後の草潤中学校、岐阜市、引いては、日本の社会が取り組んでいかなければならない課題です。

元気いちばん! ぎふ再生  
須賀あつし事務所

お困りのことがありましたら、いつでもご連絡ください。

〒502-0850 岐阜市鷺山東2丁目14-21  
[TEL] 058-294-9175 [FAX] 058-294-9176  
[E-mail] [redacted]@suga-atsushi.net



# 感染症と自然災害に強い岐阜市を

## ―迅速な被災者支援のため規制緩和の事前準備を―

### 感染症と自然災害に強い岐阜市をつくるために

日本はここ30年余りの間に、阪神・淡路大震災(平成7年)をはじめ、東日本大震災(平成23年)、コロナウイルス感染症禍(令和2年〜現在)と、大規模自然災害や感染症を経験しました。

南海トラフ巨大地震の数十年以内での高い発生率が危惧される中、岐阜市はこれらの経験から学び、予想される大災害に備えなければなりません。

求められる「平時」から「緊急時」へのルールの切り替え

東日本大震災の際、被災地に支援物資を供給するには、物資調達と輸送の連携が不可欠ですが、既存の法律が輸送車両の活動の妨げとなる事例が続出しました。また、コロナウイルス感染が蔓延の際は、マスクなど一部の者による買い占めや販売トラブルが報告されており、必要な者に適切にマスクなどが行き渡るように管理体制の強化が求められました。

緊急時に市民の命と生活を守るためには、平時のルールのままでは対応できないことがあります。実際に岐阜市に緊急事態が発生した際、憲法に基づく「岐阜市緊急事態宣言」の規定を設けることにより、岐阜市は、「平時」から「緊急時」へと、速やかにルールを切り替えるスイッチを持つ必要があります。

## データで見る 南海トラフ巨大地震と岐阜市

「岐阜市総合防災安心読本」参照

令和2年、ここ20年〜30年以内に発生確率が70%あると言われる「南海トラフ巨大地震」が発生した時の、岐阜市の地震被害想定を再調査が実施されました。結果、下記のような被害想定が明らかになりました。

### 人的・物的被害

建物被害	全壊	11,255棟
	半壊	31,874棟
	焼失棟数	293棟
人的被害	死者	412人
	負傷者	4,118人
避難者数		34,275人

被害が最大となる季節・発生時間の結果を抜粋(令和2年度調査)

発生時刻	午前5時	正午	夕方6時
死者	412人	153人	308人
負傷者	4,118人	1,954人	3,000人
うち重傷者	543人	354人	478人

南海トラフ巨大地震発生時に予測される被害想定調査  
岐阜市では、南海トラフ巨大地震のうち、本市への影響が最も大きくなる宮崎県日向灘沖を震源とする地震を対象に、被害想定調査を実施しました。

### 震度分布図

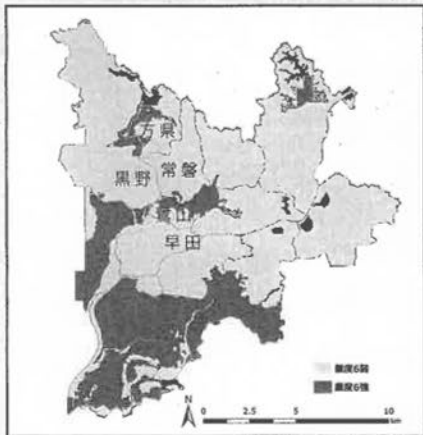

固定していない重い家具の多くが移動、転倒する。



### 南海トラフ巨大地震とは

駿河湾から遠州灘、熊野灘、紀伊半島の南側の海域及び土佐湾を経て日向灘沖までのフィリピン海プレート及びユーラシアプレートが接する海底の溝状の地形を形成する区域を「南海トラフ」といいます。

この南海トラフ沿いのプレート境界では、①海側のプレート(フィリピン海プレート)が陸側のプレート(ユーラシアプレート)の下に1年あたり数cmの速度で沈み込んでいます。②その際、プレートの境界が強く固着して、陸側のプレートが地下に引きずり込まれ、ひずみが蓄積されます。③陸側のプレートが引きずり込みに耐えられなくなり、限界に達して跳ね上がることで発生する地震が「南海トラフ地震」です。①→②→③の状態が繰り返されるため、南海トラフ地震は繰り返し発生します。(気象庁ホームページより引用)



支 払 伝 票

会派又は議員名	須賀敦士	経 理 番 号	ㄨ											
作成年月日	令和 5 年 4 月 27 日													
使 途 項 目	<input type="checkbox"/> 調査研究費 <input type="checkbox"/> 会議費 <input checked="" type="checkbox"/> 広報広聴費 <input type="checkbox"/> 研修費 <input type="checkbox"/> 資料作成費 <input type="checkbox"/> 事務費 <input type="checkbox"/> 要請・陳情活動費 <input type="checkbox"/> 資料購入費													
支 払 金 額	<table border="1"> <tr> <td>金 額</td> <td></td> <td>百万</td> <td>3</td> <td>千</td> <td>4</td> <td>0</td> <td>8</td> <td>0</td> <td>0</td> <td>円</td> </tr> </table>			金 額		百万	3	千	4	0	8	0	0	円
金 額		百万	3	千	4	0	8	0	0	円				
※按分により支払金額を算出する場合の計算式	支出額 (領収書の金額)      按分率      支払金額 (政務活動費充当額) 40800      ×      100      =      40800													
使 途 内 容	新聞購読													



領収書

区域013 全戸0090 お問合せNo 02269

お名前 須賀 敦士 様  
鷺山東2-14-21

04 年 4 月分

銘 柄	部 数	金 額	◇左記の通り領収しました
1 読売新聞	1	3,400	2
2			
3			
合 計		3,400 円	領収日 年 月 日

購読料のお支払いは簡単で便利な  
☆口座振替☆ をご利用ください

読売センター忠節  
岐阜市正木1594

TEL 058-233-5487



※裏面もあわせて内容を十分お読みください。



領収書

区域013 全戸0092 お問合せNo 02269

お名前 須賀 敦士 様  
鷺山東2-14-21

04 年 5 月分

銘 柄	部 数	金 額	◇左記の通り領収しました
1 読売新聞	1	3,400	1
2			
3			
合 計		3,400 円	領収日 年 月 日

購読料のお支払いは簡単で便利な  
☆口座振替☆ をご利用ください



読売センター忠節  
岐阜市正木1594

TEL 058-233-5487





※裏面もあわせて内容を十分お読みください。



別紙 (領収書添付用紙)

 <b>領収書</b>		区域013	全戸0095	お問合せNo 02269																			
お名前 須賀 敦士 様																							
鷺山東2-14-21																							
04年 6月分																							
<table border="1"> <thead> <tr> <th>銘柄</th> <th>部数</th> <th>金額</th> <th>日</th> </tr> </thead> <tbody> <tr> <td>1 読売新聞</td> <td>1</td> <td>3,400</td> <td>6</td> </tr> <tr> <td>2</td> <td></td> <td></td> <td></td> </tr> <tr> <td>3</td> <td></td> <td></td> <td></td> </tr> <tr> <td colspan="2">合計</td> <td>3,400円</td> <td></td> </tr> </tbody> </table>		銘柄	部数	金額	日	1 読売新聞	1	3,400	6	2				3				合計		3,400円		◇左記の通り領収しました 領収日 年 月 日 購読料のお支払いは簡単で便利な ☆口座振替☆ をご利用ください	
銘柄	部数	金額	日																				
1 読売新聞	1	3,400	6																				
2																							
3																							
合計		3,400円																					
読売センター忠節 岐阜市正木1594		Tel 058-233-5487		領収印  ※裏面もあわせて内容を十分お読みください。																			

 <b>領収書</b>		区域013	全戸0102	お問合せNo 02269																			
お名前 須賀 敦士 様																							
鷺山東2-14-21																							
04年 7月分																							
<table border="1"> <thead> <tr> <th>銘柄</th> <th>部数</th> <th>金額</th> <th>日</th> </tr> </thead> <tbody> <tr> <td>1 読売新聞</td> <td>1</td> <td>3,400</td> <td>5</td> </tr> <tr> <td>2</td> <td></td> <td></td> <td></td> </tr> <tr> <td>3</td> <td></td> <td></td> <td></td> </tr> <tr> <td colspan="2">合計</td> <td>3,400円</td> <td></td> </tr> </tbody> </table>		銘柄	部数	金額	日	1 読売新聞	1	3,400	5	2				3				合計		3,400円		◇左記の通り領収しました 領収日 年 月 日 購読料のお支払いは簡単で便利な ☆口座振替☆ をご利用ください	
銘柄	部数	金額	日																				
1 読売新聞	1	3,400	5																				
2																							
3																							
合計		3,400円																					
読売センター忠節 岐阜市正木1594		Tel 058-233-5487		領収印  ※裏面もあわせて内容を十分お読みください。																			

 <b>領収書</b>		区域013	全戸0102	お問合せNo 02269																			
お名前 須賀 敦士 様																							
鷺山東2-14-21																							
04年 8月分																							
<table border="1"> <thead> <tr> <th>銘柄</th> <th>部数</th> <th>金額</th> <th>日</th> </tr> </thead> <tbody> <tr> <td>1 読売新聞</td> <td>1</td> <td>3,400</td> <td>4</td> </tr> <tr> <td>2</td> <td></td> <td></td> <td></td> </tr> <tr> <td>3</td> <td></td> <td></td> <td></td> </tr> <tr> <td colspan="2">合計</td> <td>3,400円</td> <td></td> </tr> </tbody> </table>		銘柄	部数	金額	日	1 読売新聞	1	3,400	4	2				3				合計		3,400円		◇左記の通り領収しました 領収日 年 月 日 購読料のお支払いは簡単で便利な ☆口座振替☆ をご利用ください	
銘柄	部数	金額	日																				
1 読売新聞	1	3,400	4																				
2																							
3																							
合計		3,400円																					
読売センター忠節 岐阜市正木1594		Tel 058-233-5487		領収印  ※裏面もあわせて内容を十分お読みください。																			



別紙 (領収書添付用紙)



領収書

区域013 全戸0011-016お問合せNo 02269

お名前 須賀 敦士 様  
鷺山東2-14-21

04年 9月分

銘柄	部数	金額	◇左記の通り領収しました
1 読売新聞	1	3,400	3
2			
3			
合計		3,400円	領収日 年 月 日

購読料のお支払いは簡単で便利な  
☆口座振替☆ をご利用ください

読売センター忠節  
岐阜市正木1594

TEL 058-233-5487



※裏面もあわせて内容を十分お読みください。



領収書

区域013 全戸0085 お問合せNo 02269

お名前 須賀 敦士 様  
鷺山東2-14-21

04年 10月分

銘柄	部数	金額	◇左記の通り領収しました
1 読売新聞	1	3,400	2
2			
3			
合計		3,400円	領収日 年 月 日

購読料のお支払いは簡単で便利な  
☆口座振替☆ をご利用ください

読売センター忠節  
岐阜市正木1594

TEL 058-233-5487



※裏面もあわせて内容を十分お読みください。



領収書

区域012 全戸0085 お問合せNo 02269

お名前 須賀 敦士 様  
鷺山東2-14-21

04年 11月分

銘柄	部数	金額	◇左記の通り領収しました
1 読売新聞	1	3,400	7
2			
3			
合計		3,400円	領収日 年 月 日

12月のご集金は早めに  
伺わせていただきます。

読売センター忠節  
岐阜市正木1594

TEL 058-233-5487



※裏面もあわせて内容を十分お読みください。

領収書

区域012 全戸0048 お問合せNo 02269

お名前 須賀 敦士 様  
鷺山東2-14-21

04年 12月分

銘柄	部数	金額	左記の通り領収しました
1 読売新聞	1	3,400	6
2			
3			
合計		3,400円	領収日 年 月 日

購読料のお支払いは簡単で便利な  
☆口座振替☆ をご利用ください

読売センター忠節  
岐阜市正木1594

TEL 058-233-5487



※裏面もあわせて内容を十分お読みください。

お名前 須賀 敦士 様  
鷺山東2-14-21

05年 1月分

銘柄	部数	金額	左記の通り領収しました
1 読売新聞	1	3,400	5
2			
3			
合計		3,400円	領収日 年 月 日

購読料のお支払いは簡単で便利な  
☆口座振替☆ をご利用ください

読売センター忠節  
岐阜市正木1594

TEL 058-233-5487



※裏面もあわせて内容を十分お読みください。

お名前 須賀 敦士 様  
鷺山東2-14-21

05年 2月分

銘柄	部数	金額	左記の通り領収しました
1 読売新聞	1	3,400	4
2			
3			
合計		3,400円	領収日 年 月 日

購読料のお支払いは簡単で便利な  
☆口座振替☆ をご利用ください

読売センター忠節  
岐阜市正木1594

TEL 058-233-5487



※裏面もあわせて内容を十分お読みください。

領収書

区域012 全戸0012 お問合せNo 02269

お名前 須賀 敦士 様  
鷺山東2-14-21

05年 3月分

銘柄	部数	金額	左記の通り領収しました
1 読売新聞	1	3,400	3
2			
3			
合計		3,400円	領収日 年 月 日

購読料のお支払いは簡単で便利な  
☆口座振替☆ をご利用ください

読売センター忠節  
岐阜市正木1594

TEL 058-233-5487



※裏面もあわせて内容を十分お読みください。



支 払 伝 票

会派又は議員名	須賀敦士	経 理 番 号	/																				
作成年月日	令和 5 年 4 月 27 日																						
使 途 項 目	<input type="checkbox"/> 調査研究費 <input type="checkbox"/> 会議費 <input type="checkbox"/> 広報広聴費 <input type="checkbox"/> 研修費 <input type="checkbox"/> 資料作成費 <input checked="" type="checkbox"/> 事務費 <input type="checkbox"/> 要請・陳情活動費 <input type="checkbox"/> 資料購入費																						
支 払 金 額	<table border="1"> <tr> <td>金 額</td> <td></td> <td>百万</td> <td></td> <td>千</td> <td></td> <td></td> <td></td> <td></td> <td>円</td> </tr> <tr> <td></td> <td></td> <td></td> <td>1</td> <td>6</td> <td>8</td> <td>3</td> <td>0</td> <td>0</td> <td></td> </tr> </table>			金 額		百万		千					円				1	6	8	3	0	0	
金 額		百万		千					円														
			1	6	8	3	0	0															
※按分により支払金額を算出する場合の計算式	支出額 (領収書の金額)      按分率      支払金額 (政務活動費充当額) 198000      × 0.85      = 168.300																						
使 途 内 容	コピ-複合機に於																						

領収証 須賀敦士 様		No.	
金額		登録番号	
金額		¥16500	
但	2022年 4月 12日 コピ-複合機に於 4月分 上記正に領収いたしました		
内 訳			
現金			
小切手	/		
手形	/		
税率	金額 (税込)		
%	消費税額等		
税率	金額 (税込)		
%	消費税額等		
	収入印紙		
	岐阜県岐阜市佐野273-3 オフィスサポート 代表 吉口和広 TEL/FAX 058-238-8400		

領収証 須賀敦士 様		No.	
金額		登録番号	
金額		¥16500	
但	2022年 7月 20日 コピ-複合機に於 5月分 上記正に領収いたしました		
内 訳			
現金			
小切手	/		
手形	/		
税率	金額 (税込)		
%	消費税額等		
税率	金額 (税込)		
%	消費税額等		
	収入印紙		
	岐阜県岐阜市佐野273-3 オフィスサポート 代表 吉口和広 TEL/FAX 058-238-8400		



領収証 須賀敦士 様

No.

登録番号

金額

¥16500

但

2022年 7月 20日 コピー外料6月分 上記正に領収いたしました

内訳	
現金	
小切手	/
手形	/
税率	金額 (税込・税込)
%	消費税額等
税率	金額 (税込・税込)
%	消費税額等



収入印紙

岐阜県岐阜市佐野273-3  
オフィスサポート  
代表 吉口和広  
TEL/FAX 058-238-8400



領収証 須賀敦士 様

No.

登録番号

金額

¥16500

但

2022年 7月 20日 コピー外料7月分 上記正に領収いたしました

内訳	
現金	
小切手	/
手形	/
税率	金額 (税込・税込)
%	消費税額等
税率	金額 (税込・税込)
%	消費税額等



収入印紙

岐阜県岐阜市佐野273-3  
オフィスサポート  
代表 吉口和広  
TEL/FAX 058-238-8400



領収証 須賀敦士 様

No.

登録番号

金額

¥16500

但

2022年 11月 7日 コピー外料8月分 上記正に領収いたしました

内訳	
現金	
小切手	/
手形	/
税率	金額 (税込・税込)
%	消費税額等
税率	金額 (税込・税込)
%	消費税額等



収入印紙

岐阜県岐阜市佐野273-3  
オフィスサポート  
代表 吉口和広  
TEL/FAX 058-238-8400





領収証 須賀敦士 様

No.

登録番号

金額

¥16500

但

2022年 11月 7日 コピ-ンタル料9月分 上記正に領収いたしました

内 訳	
現金	
小切手	/
手形	/
税率	金額 (税抜・税込)
%	消費税額等
税率	金額 (税抜・税込)
%	消費税額等



収入印紙

岐阜県岐阜市佐野273-3

オフィスサポート

代表 吉口和広

TEL/FAX 058-238-840



領収証 須賀敦士 様

No.

登録番号

金額

¥16500

但

2022年 11月 7日 コピ-ンタル料10月分 上記正に領収いたしました

内 訳	
現金	
小切手	/
手形	/
税率	金額 (税抜・税込)
%	消費税額等
税率	金額 (税抜・税込)
%	消費税額等



収入印紙

岐阜県岐阜市佐野273-3

オフィスサポート

代表 吉口和広

TEL/FAX 058-238-840



領収証 須賀敦士 様

No.

登録番号

金額

¥16500

但

2022年 12月 14日 コピ-ンタル料11月分 上記正に領収いたしました

内 訳	
現金	
小切手	/
手形	/
税率	金額 (税抜・税込)
%	消費税額等
税率	金額 (税抜・税込)
%	消費税額等



収入印紙

岐阜県岐阜市佐野273-3

オフィスサポート

代表 吉口和広

TEL/FAX 058-238-840





領収証 須賀敦士 様

No.

登録番号

金額

¥16500

但

2022年 12月 14日 コピー外料12月分 上記正に領収いたしました

内 訳	
現金	
小切手	/
手形	/
税率	金額 (税抜-税込)
%	消費税額等
税率	金額 (税抜-税込)
%	消費税額等

収入印紙

岐阜県岐阜市佐野273-3  
オフィスサポート  
代表 吉口和広  
TEL/FAX 058-238-8400



領収証 須賀敦士 様

登録番号

金額

¥16500

但

2023年 3月 14日 コピー外料1月分 上記正に領収いたしました

内 訳	
現金	
小切手	/
手形	/
税率	金額 (税抜-税込)
%	消費税額等
税率	金額 (税抜-税込)
%	消費税額等

収入印紙

岐阜県岐阜市佐野273-3  
オフィスサポート  
代表 吉口和広  
TEL/FAX 058-238-8400



領収証 須賀敦士 様

No.

登録番号

金額

¥16500

但

2023年 3月 14日 コピー外料2月分 上記正に領収いたしました

内 訳	
現金	
小切手	/
手形	/
税率	金額 (税抜-税込)
%	消費税額等
税率	金額 (税抜-税込)
%	消費税額等

収入印紙

岐阜県岐阜市佐野273-3  
オフィスサポート  
代表 吉口和広  
TEL/FAX 058-238-8400



領収証 須賀敦士 様

No.

登録番号

金額

¥16500

但

2023年 3月 14日 コピー外料3月分 上記正に領収いたしました

内 訳	
現金	
小切手	/
手形	/
税率	金額 (税抜-税込)
%	消費税額等
税率	金額 (税抜-税込)
%	消費税額等

収入印紙

岐阜県岐阜市佐野273-3  
オフィスサポート  
代表 吉口和広  
TEL/FAX 058-238-8400



## デジタル複合機賃貸借(レンタル)契約書

須賀敦士を甲とし、オフィスサポートを乙として、甲と乙はデジタル複合機（以下「複合機」という。）の賃貸借について、次のとおり契約を締結した。

（総則）

**第1条** 乙は、甲に対し別紙仕様書に基づき複合機及びその維持補修に係る消耗機材等を供給し、適切な操作方を指導するとともに、複合機が正常な状態で稼働し得るように保守を行うものとする。

2 甲は、乙に対し前項の対価として賃貸借料を支払うものとする。

（複合機等の引渡し）

**第2条** 乙は、令和4年2月8日に複合機等を完全に使用できる状態にして、甲に引き渡さなければならない。

2 複合機等の引渡しに要する一切の費用（ネットワークプリンタを使用するパソコンへのドライバのインストール等）は、乙の負担とする。

3 乙は、第1項の引渡期日までに複合機等の引渡しができないときは、その理由を付して甲に引渡期日の延期を申し出なければならない。

（契約期間）

**第3条** 賃貸借期間は、令和4年2月8日から令和5年3月31日までとする。

甲は、前項の規定にかかわらず、契約を締結した日の属する年度の翌年度以降の予算において、この契約に係る金額について減額又は削除があった場合には、この契約を解除することができる。この場合において、乙は、解除により生じた損害の賠償を請求することができない。

（契約保証金）

**第4条** 契約保証金は免除とする。

（設置場所、数量及び賃貸借料）

**第5条** 複合機の設置場所、賃貸物件の賃貸料は、別表のとおりとする。

（賃貸借料の請求）

**第6条** 複合機に関するカウンター料金及びトナー代金は、レンタル料金に含むものとする。

（賃貸借料の支払）

**第7条** 甲は、前条の規定による適法な請求書を受領したときは、その日から起算して30日以内に代金を支払うものとする。

2 甲の責に帰する理由により、前項の支払期限までに代金を支払わないときは、甲は政府契約の支払遅延防止等に関する法律（昭和24年法律第256号）第8条第1項の規定を準用し、遅延利息を乙に支払うものとする。

(複合機の管理)

**第8条** 甲は、契約書記載の設置場所において、複合機を保管又は使用するものとし、これを変更する場合には乙の承諾を得なければならない。

(秘密の保持)

**第9条** 乙は、当契約により知り得た甲の業務上の秘密を他人に漏らす又は他の目的に利用してはならない。

2 本条の規定は、本契約終了(解除)後も適用する。

(契約の解除及び違約金)

**第10条** 甲は、自己の都合によりこの契約の全部又は一部を解除することができる。

2 甲は、乙が次の各号の一に該当する場合、この契約の全部又は一部を解除することができる。この場合、契約期間中における所要見込額の100分の10に相当する金額を乙により徴収する。

(1) 乙がこの契約の解除を申し出た場合

(2) 乙に以下の事由が生じた場合

ア 仮差押え、仮処分、強制執行若しくは競売の申立を受け、手形交換所の取引停止処分若しくは租税公課の滞納処分があり、又はこれらの申立若しくは処分を受けるべき事由を生じた場合

イ 手形、小切手の不渡りを生じ、支払停止の状態に陥り、又は破産、民事再生手続、会社再生手続等の申立を受け、若しくは自ら申し立てた場合

ウ 営業停止又は営業免許若しくは営業登録の取消等の行政上の処分を受けた場合

(3) 乙が契約を完全に履行する見込みがないと甲が認めた場合

(4) 甲が行う本契約の履行確認に際し、乙若しくはその代理人、使用人等が職務執行を妨げ、又は詐欺その他の不正行為があると認めた場合

(5) 乙が暴力団又は暴力団員が実質的に経営を支配する事業者又はこれに準ずる者に該当する旨の通報を警察当局から甲が受けた場合

(6) 前各号のほか、乙がこの契約条項に違反した場合

3 甲は、前項第1号及び第3号の場合において、乙の責めに帰することのできない事由によるものと認めるときは、違約金の徴収を免除することができる。

4 甲は、第1項及び第2項の規定により契約を解除したときは、履行の完了した部分に相当する代金を支払うものとする。

(契約の変更)

**第11条** 甲は、乙と協議のうえ複合機の設置場所について変更を行うことができる。この場合、複合機の移動は乙が実施することとし、乙はそれらに要する費用を甲に請求することができる。

(保険)

**第12条** 前条の場合において、甲に損害が生じた場合は、甲は乙に対してその賠償を求めることができる。

(債権譲渡の禁止)

**第13条** 乙は、本契約によって生じる権利又は義務の全部若しくは一部を甲の承諾を得た場合を除き第三者に譲渡し、又は継承させてはならない。

(技術者の派遣)

**第14条** 故障時等は、甲の連絡により乙は修理等を行う技術者を派遣するものとし、また修理等の対応では設置場所の事務に支障をきたさないよう速やかに復旧させるとともに、派遣技術者が復旧に長時間を要すると判断したとき、及び故障等が頻発し設置場所の業務に支障をきたすときは、甲と協議のうえ代替機を設置することとし、それに係る費用は乙の負担とする。

(複合機等の返還及び引取り)

**第15条** 甲は、契約期間の終了又は契約の解除によって、複合機等を乙に返還し、乙は、速やかに、当該複合機等を引き取るものとする。

2 複合機等の引取りに要する一切の費用は、乙の負担とする。

(契約に定めのない事項)

**第16条** この契約に定めのない事項については、必要に応じ、甲乙協議してこれを定めるものとする。

(管轄裁判所)

この契約の締結を証するため、本契約書2通を作成し、甲乙記名押印のうえ各自1通を保有するものとする。

令和4年2月8日

甲 岐阜市鷺山2丁目14番21号

須賀敦士

乙 岐阜市 地3号

オフィスサポート

(別紙)レンタル物件明細

商品名	台数	月料金(税込)	期間	備考
キヤノンIR ADV C3320F	1台	16,500円	令和4年2月8日～令和5年3月31日	

支 払 伝 票

会派又は議員名	須賀敦士	経 理 番 号	2											
作 成 年 月 日	令和 5 年 4 月 27 日													
使 途 項 目	<input type="checkbox"/> 調査研究費 <input type="checkbox"/> 会議費 <input type="checkbox"/> 広報広聴費 <input type="checkbox"/> 研修費 <input type="checkbox"/> 資料作成費 <input checked="" type="checkbox"/> 事務費 <input type="checkbox"/> 要請・陳情活動費 <input type="checkbox"/> 資料購入費													
支 払 金 額	<table border="1"> <tr> <td>金 額</td> <td></td> <td>百万</td> <td></td> <td>千</td> <td>1</td> <td>6</td> <td>8</td> <td>3</td> <td>0</td> <td>円</td> </tr> </table>			金 額		百万		千	1	6	8	3	0	円
金 額		百万		千	1	6	8	3	0	円				
※按分により支払金額を算出する場合の計算式	支出額 (領収書の金額)      按分率      支払金額 (政務活動費充当額) 19800      × 0.85      = 16830													
使 途 内 容	・コピ-複合機ネットワークソフト													

No. \_\_\_\_\_

領 収 証      須 賀 敦 士      様      登録番号 \_\_\_\_\_

金 額      ¥ 19800

但      2022年 11月 7日      ネットワークメディアスクールS710D0201代  
 上記正に領収いたしました

内 訳	金額
現金	_____
小切手	/
手形	/
税率	金額 (税抜・税込) 消費税額等
%	_____
税率	金額 (税抜・税込) 消費税額等
%	_____

収入印紙

岐阜県岐阜市佐野273-3  
**オフィスサポート**  
 代表 吉口和  
 TEL/FAX 058-238-8400

複数の領収書を貼付する場合は、重ねず一枚ずつ貼ってください。  
 なお、支払伝票に貼れない場合は、別紙を利用してください。





LS710Dシリーズ

## LS710D0201

25,520円(税抜23,200円) | JANコード: 4981254058183

8TB 6TB 4TB 3TB **2TB** 1TB

上記からご希望のラインナップを選択後、下記情報をご確認ください。

- ① よくあるご質問   ② ソフトウェア   ③ 取扱説明書   ④ 対応情報
- ⑤ お問合せ   ⑥ 付属品の購入   ⑦ お知らせ   ⑧ 対応UPS
- ⑨ LS700用 増設HDD   ⑩ 交換用ACアダプター

▼ 特長   ▼ 仕様   ▼ 外観・寸法・各部名称・写真ダウンロード   ▼ ラインナップ



※ 保証期間内に限り軽度の論理障害は無償対応です。(地上デジタル放送等のテレビ録画データは復旧できません。)

## 特長

### 2.5GbE搭載で大容量データを高速転送



リード・ライト共に1GbEを超える「リード:234.3MB/s」「ライト:188.4MB/s」を実現。ハイビジョン映像などの大容量データも短時間で快適に転送できます。

#### 測定環境 (PC)

CPU	Intel® Core™ i7-4771 3.50GHz
メモリー	2GB
OS	Windows Server 2012R2
NIC	Intel® X540-T2
LANアダプター	LUA-U3-A2G

#### 測定環境 (ネットワーク機器)

スイッチ BS-MP2012

#### 測定方法

チャット

支 払 伝 票

会派又は議員名	須賀敦士	経 理 番 号	3																					
作 成 年 月 日	令和 5 年 4 月 27 日																							
使 途 項 目	<input type="checkbox"/> 調査研究費 <input type="checkbox"/> 会議費 <input type="checkbox"/> 広報広聴費 <input type="checkbox"/> 研修費 <input type="checkbox"/> 資料作成費 <input checked="" type="checkbox"/> 事務費 <input type="checkbox"/> 要請・陳情活動費 <input type="checkbox"/> 資料購入費																							
支 払 金 額	<table border="1"> <tr> <td>金 額</td> <td></td> <td>百万</td> <td></td> <td>千</td> <td></td> <td></td> <td></td> <td></td> <td>円</td> </tr> <tr> <td></td> <td></td> <td></td> <td>3</td> <td></td> <td>1</td> <td>6</td> <td>1</td> <td>9</td> <td>4</td> <td>2</td> </tr> </table>			金 額		百万		千					円				3		1	6	1	9	4	2
金 額		百万		千					円															
			3		1	6	1	9	4	2														
※按分により支払金額を算出する場合の計算式	支出額 (領収書の金額)      按分率      支払金額 (政務活動費充当額) 190,520      × 0.85      = 161,942																							
使 途 内 容	ノートパソコン購入																							

お客様コードNo. 0057

領 収 証 No. 14170  
 令和 5 年 5 月 30 日  
 金額: ¥190,520※  
 但し、

須賀 敦士 様

株式会社バリエーション  
 岐阜支社 夜野島 野村 広  
 〒500-0001 岐阜市早田本町  
 TEL: [REDACTED] FAX058-2[REDACTED]

内 訳	金 額
現金	190,520

備考

手形期日:      年      月      日 No.      3      23  
 摘 要:



係

(注) 社印及び係印がない場合は無効です。

複数の領収書を貼付する場合は、重ねず一枚ずつ貼ってください。  
 なお、支払伝票に貼れない場合は、別紙を利用してください。

支 払 伝 票

会派又は議員名	須賀敦士	経 理 番 号	ㄥ																		
作 成 年 月 日	令和 5 年 4 月 27 日																				
使 途 項 目	<input type="checkbox"/> 調査研究費 <input type="checkbox"/> 会議費 <input type="checkbox"/> 広報広聴費 <input type="checkbox"/> 研修費 <input type="checkbox"/> 資料作成費 <input checked="" type="checkbox"/> 事務費 <input type="checkbox"/> 要請・陳情活動費 <input type="checkbox"/> 資料購入費																				
支 払 金 額	<table border="1"> <tr> <td>金 額</td> <td></td> <td>百万</td> <td></td> <td>千</td> <td></td> <td></td> <td></td> <td>円</td> </tr> <tr> <td></td> <td></td> <td></td> <td>7</td> <td>3</td> <td>3</td> <td>3</td> <td>9</td> <td>6</td> </tr> </table>			金 額		百万		千				円				7	3	3	3	9	6
金 額		百万		千				円													
			7	3	3	3	9	6													
※按分により支払金額を算出する場合の計算式	支出額 (領収書の金額)      按分率      支払金額 (政務活動費充当額) $33.396 \times 100 = 33.396$																				
使 途 内 容	ゼンリンデジタル地図																				

№W2186467

**領 収 証**      **ZENRIN**

須賀敦士 様      (金額の訂正は無効です)      2022 年 5 月 2 日

金 額		百万		拾万		万		千		百		拾	円
				7	3	3	3	9	6				

(内消費税及び地方消費税 3036 円)

上記の金額正に領収いたしました。  
 インクワン 3036 円 新紙 1枚

印  
紙

株式会社 **ゼンリン**

富 山 076-432-8111	北 陸 076-223-0468	福 井 0776-25-1876	岐 阜 058-272-2002
名 古 屋 052-684-2801	三 河 0532-54-1636	津 059-227-8426	滋 賀 077-564-8380
京 都 075-812-2250	大 阪 06-6585-3321	神 戸 078-252-3223	姫 路 079-288-9222
奈 良 0742-64-3622	和 歌 山 073-473-2891	岡 山 086-241-0022	広 島 082-506-0600
福 山 084-981-3123	下 関 083-263-1066	山 口 083-922-0465	徳 島 088-622-1308
高 松 087-861-4704	松 山 089-905-1016	高 知 088-885-9400	北九州 093-592-8100
福 岡 092-281-7177	佐 賀 0952-25-2036	長 崎 095-826-0357	熊 本 096-370-1400
大 分 097-534-0879	宮 崎 0985-24-8887	鹿 児 島 099-223-0740	

担当者

複数の領収書を貼付する場合は、重ねず一枚ずつ貼ってください。  
 なお、支払伝票に貼れない場合は、別紙を利用してください。

支 払 伝 票

会派又は議員名	須賀敦士	経 理 番 号	5											
作 成 年 月 日	令和 5 年 4 月 27 日													
使 途 項 目	<input type="checkbox"/> 調査研究費 <input type="checkbox"/> 会議費 <input type="checkbox"/> 広報広聴費 <input type="checkbox"/> 研修費 <input type="checkbox"/> 資料作成費 <input checked="" type="checkbox"/> 事務費 <input type="checkbox"/> 要請・陳情活動費 <input type="checkbox"/> 資料購入費													
支 払 金 額	<table border="1"> <tr> <td>金 額</td> <td></td> <td>百万</td> <td></td> <td>千</td> <td>3</td> <td>8</td> <td>8</td> <td>1</td> <td>1</td> <td>円</td> </tr> </table>			金 額		百万		千	3	8	8	1	1	円
金 額		百万		千	3	8	8	1	1	円				
※按分により支払金額を算出する場合の計算式	支出額 (領収書の金額)	按分率	支払金額 (政務活動費充当額)											
	10,366	× 0.85	= 8811											
使 途 内 容	携帯TEL料金													

ご利用ありがとうございます。ご利用明細を案内しますのでご確認ください。\*お支払いは毎月10日(金融機関休業日の場合は翌営業日)に指定のお支払い口座より自動振替となります。ご入金の前日(金融機関営業日)までにお願います。口座未設定の場合は、カード発行会社までご連絡ください。\*お支払い合計金額がマイナスになった場合は、指定のお支払い口座にお振り込みします。

2023年 2月25日

カード名称	カード
カード番号(一部非表示)	
今回のお支払日	今回のお支払金額合計
2023年 3月10日 (金)	10,366 円

金融機関名	信用金庫
支店名	支店
口座番号(一部非表示)	普通
口座名義	入カ アツシ

2023年 2月15日 現在

当月獲得	ボーナス	ご使用ポイント	累計ポイント	次回失効予定日とポイント数	本年のご利用金額は2万円です。 ご利用金額に応じて翌年のポイント付与を優遇。 詳しくはカードサイトで確認ください。
------	------	---------	--------	---------------	---

ご利用日	ご利用先など	ご利用金額(円)	支払回数	今回回数	お支払金額(円)	摘 要
2023: 1/31	ドコモご利用料金 2月分				10366	
◆◆今回のお支払金額総合計					10366	

●支払区分: 1回=ジョブ"ン" 1回払い, 2回=ジョブ"ン" 2回払い, 3~24=ジョブ"ン" 分割払いの回数, S1=ジョブ"ン" スキップ払い, CJ=キャッシング"リ" 払い, C1=キャッシング"1" 払い, 海C=海外キャッシング"1" 回払い ●今回回数: 何回目のお支払いかを表示 ●法人カードの下4桁は「1\*\*\*」と表示され、実際のカード番号とは異なります



普通預金 (お借入明細兼用)

	摘要	お支払金額	お預り金額	差引残高
1				
2				
3				
4				
5	D 5- 3-10	10,366	カード*	
6				
7				
8				
9				
10				
11				
12				
13				
14				
15				
16				
17				
18				
19				
20				
21				
22				
23				
24				

- 証券類ご入金の場合、摘要欄に払戻し予定日付を記載いたします。  
お払戻しは該当日付の13時以降にお願いたします。
- 差引残高欄頭部「-」の記号はお借入残高を示します。
- 摘要欄に \*AD\* \*CD\* 等の\* \*を記載した取引については後日再記載いたします。